



Cadastro Nacional dos Conselhos Tutelares



Cadastro Nacional dos Conselhos Tutelares

**SDH/PR
Brasília - 2013**

Presidenta da República Federativa do Brasil

Dilma Rousseff

Vice-presidente da República Federativa do Brasil

Michel Temer

Ministra de Estado Chefe da Secretaria de Direitos Humanos da Presidência da República

Maria do Rosário Nunes

Secretária Executiva da Secretaria de Direitos Humanos da Presidência da República

Patrícia Barcelos

Secretária Nacional de Promoção e Defesa dos Direitos da Criança e do Adolescente

Angelica Goulart

Diretor do Departamento de Ouvidoria Nacional dos Direitos Humanos

Bruno Renato Nascimento Teixeira

Coordenador-Geral do Programa de Fortalecimento do Sistema de Garantia de Direitos

Marcelo Nascimento

© 2013 Secretaria de Direitos Humanos da Presidência da República - SDH/PR

Impresso no Brasil

Distribuição gratuita

É permitida a reprodução parcial ou total desta obra desde que citada a fonte

Publicação Eletrônica

Organização: Andrei Suárez Dillon Soares

Capa e Projeto Gráfico: Cleber Mariano Pinto

Diagramação: Cleber Mariano Pinto, Maira Lins

Secretaria de Direitos Humanos da Presidência da República - SDH/PR

SCS-B, Qd. 9, Lote C. Edifício Parque

Cidade Corporate – Torre A, 10º andar.

www.sdh.gov.br

direitoshumanos@sdh.gov.br

Siga-nos no twitter: @DHumanosBrasil

Cadastro Nacional de Conselhos Tutelares

Coordenação-Executiva: Andrei Suárez Dillon Soares e Marcelo Nascimento

Questionário: Andrei Suárez Dillon Soares, Claudio Roberto Stacheira, Marcelo Nascimento

Coordenação da Busca Ativa: Pedro Costa Ferreira, Sidnei Sousa Costa

Supervisão da Busca Ativa: Andréa Rúbia Silva de Azevedo, Elaine Gonçalves de Souza, Leiliane Pires Guimarães, Sidnei Sousa Costa.

Busca Ativa: Aline Cardoso Cortês, Alisson Xavier da Silva, Ana Lilian Oliveira dos Reis, Audria Thays Arraes Pereira, Aurélio Marques Cepeda Filho, Danu-bia Regia da Costa, Denise Nercesian Pereira, Diego Ribeiro da Silva, Fernanda de Carvalho Bucher, Filipe Peres Antônio, Glayce Ely Duarte da Silva, Hieda da Costa Nunes, Itamar Machado dos Santos, Júlio Cesar Feitosa, Leandro Costa e Silva, Marcelânia da Silva Rodrigues, Maxwell Barbosa Sampaio Junior, Rodrigo Celso da Mata Santos, Thais Malheiros Gawryszewski, Thiago de Freitas Borges.

Sistematização de Informações: Andrei Suárez Dillon Soares, Aurélio Marques Cepeda Filho, Thais Malheiros Gawryszewski.

Redação e Revisão: Andrei Suárez Dillon Soares, Aurélio Marques Cepeda Filho, Darlan Aragão Mesquita, Renata Carvalho Rodrigues Souza, Thais Malheiros Gawryszewski, Valéria Sperandio Rangel, Rayssa Cardeal.

Ficha Catalográfica: Grazielle N. Campos – CRB-1937-1

8823g

Brasil. Presidência da República. Secretaria de Direitos Humanos (SDH).

Cadastro Nacional dos Conselhos Tutelares: Histórico, Objetivos, Metodologia e Resultados / Andrei Suárez Dillon Soares (Org.) – Brasília: Secretaria de Direitos Humanos da Presidência da República, 2013.

473 p. : il. ISBN 978-85-60877-32-4

1. Direitos Humanos. 2. Conselho Tutelar - Cadastro. 3. Assistência à criança. I. Soares, Andrei Suárez Dillon II. Título.

CDD 342.16443

CDU 342.7

Sumário

Expediente.....	4
Apresentação	7
Cadastro Nacional dos Conselhos Tutelares: Histórico, Objetivos, Metodologia e Resultados	9
I. Apresentação e Histórico.....	9
II. Metodologia	9
III. Potencialidades e Limitações.....	10
IV. Resultados – Número de Conselhos Tutelares.....	11
Acre	27
Alagoas	31
Amapá	41
Amazonas	45
Bahia.....	53
Ceará	83
Distrito Federal.....	97
Espírito Santo	101
Goiás.....	109
Maranhão.....	127
Mato Grosso	143
Mato Grosso do Sul	155
Minas Gerais.....	163
Pará	223
Paraíba.....	235
Paraná.....	251
Pernambuco	281
Piauí.....	297
Rio de Janeiro	311
Rio Grande do Norte	321
Rio Grande do Sul	335
Rondônia	371
Roraima	377
Santa Catarina	381
São Paulo	403
Sergipe.....	455
Tocantins	463

Apresentação

O Brasil é um país pioneiro na consolidação de legislação sobre direitos da criança e do adolescente. Fruto de uma intensa mobilização social e de debates no Parlamento, o Estatuto da Criança e do Adolescente – ECA (Lei 8.069/1990) representa um marco da proteção integral da população entre zero e 18 anos, determinada pela Constituição Federal como uma atribuição compartilhada entre família, Estado e sociedade.

Dentre os avanços que o ECA proporcionou, sem sombra de dúvidas, um dos principais foi a criação dos Conselhos Tutelares, que desempenham função estratégica para afirmação dos direitos de crianças e adolescentes. São estruturas fundamentais para a tarefa de zelar pelo cumprimento dos direitos, operando no enfrentamento à negligência, à violência física, à violência psicológica, à exploração sexual e a outras formas de violações que infelizmente vitimam nossas meninas e meninos.

O Conselho Tutelar é órgão permanente e autônomo, não jurisdicional, que no Sistema de Garantias de Direitos atua principalmente no eixo da defesa. Considerando que são os Conselhos Municipais de Direitos os responsáveis por elaborar e monitorar as políticas voltadas à criança e ao adolescente, são os Conselhos Tutelares que podem garantir de fato que esses direitos sejam efetivados, já que atuam na aplicação e fiscalização das políticas, exercendo papel crucial na proteção jurídico social dos direitos da criança e do adolescente.

Em cumprimento ao que estabelece o ECA, todo município deve ter pelo menos um Conselho Tutelar composto por cinco conselheiros escolhidos pela comunidade local. Essa é a realidade em 99% dos municípios brasileiros. Quando da conclusão do Cadastro Nacional de Conselhos Tutelares, em outubro de 2012, apenas doze cidades nunca tiveram um Conselho Tutelar, sendo que dez estavam com seus conselhos temporariamente desativados quando da realização do Cadastro Nacional.

Como fruto de ações direcionadas do Estado e da sociedade civil organizada, a rede dos Conselhos Tutelares está em expansão e, ao final do Cadastro Nacional, o Brasil já contava com 5.906 unidades. Esse avanço, é importante dizer, é o reconhecimento de uma luta que vem antes de 1990, ano de publicação do Estatuto, que trás em seu cerne o paradigma da proteção integral e da prioridade absoluta e que ainda impõe uma série de mudanças sociais, políticas e administrativas.

O presente cadastro traz um levantamento dos dados de todos os Conselhos Tutelares no Brasil. Ele nos permite conhecer, promover e fortalecer a atuação dessas estruturas imprescindíveis para a construção de um país com cada vez mais direitos para as 56 milhões de crianças e adolescentes brasileiras. Eles merecem o melhor do nosso país, com atenção, proteção e cuidado aos seus direitos por parte de todos: do Estado, da sociedade e da família. Essa é a referência fundamental para a implantação de políticas públicas voltadas à proteção integral, sempre com prioridade absoluta, que está em curso no nosso país sob a liderança determinada da presidenta Dilma Rousseff.

Angélica Goulart

Secretária Nacional de Promoção dos Direitos da Criança e do Adolescente

Maria do Rosário Nunes

Ministra de Estado Chefe da Secretaria de Direitos Humanos da Presidência da República

Cadastro Nacional dos Conselhos Tutelares: Histórico, Objetivos, Metodologia e Resultados

I. Apresentação e Histórico

Os Conselhos Tutelares foram criados pelo Estatuto da Criança e do Adolescente – ECA, instituído pela Lei 8.069, de 13 de julho de 1990. Sua missão é zelar pelos direitos da criança e do adolescente, articulando, no âmbito municipal, o enfrentamento à negligência, à exploração sexual e à violência física e psicológica, entre outras violações. Órgãos autônomos vinculados às administrações municipais, são compostos por cinco conselheiros ou conselheiras cuja escolha se dá pelo voto direto das comunidades às quais pertencem. Originalmente de três anos, a duração dos mandatos foi alterada pela Lei 12.696, de 25 de julho de 2012, para quatro anos, sendo permitida uma recondução mediante novo processo de escolha e adotada regra de transição. Os mandatos, que atualmente variam de município a município, também serão unificados em todo o país a partir de 2015.

Pela proximidade em relação às comunidades pelas quais são escolhidos, os Conselhos Tutelares desempenham um papel estratégico no Sistema de Garantia de Direitos da Criança e do Adolescente – o SGD, bem como na realização de direitos humanos em geral. São responsáveis não apenas por respostas rápidas de proteção emergencial, como também pela realização de diligências e encaminhamentos necessários para promover os direitos de crianças e adolescentes em médio e longo prazo.

Apesar do papel fundamental que os Conselhos Tutelares desempenham, não havia até recentemente informações detalhadas e abrangentes sobre seu funcionamento. De fato, as poucas fontes disponíveis se restringiam a:

- A Pesquisa de Informações Básicas Municipais – MUNIC, do Instituto Brasileiro de Geografia e Estatística – IBGE, que levantou em 2009 e 2011 o número de Conselhos Tutelares e de Conselhos de Direitos da Criança e do Adolescente existentes em cada município, além de outras informações sobre instituições de Direitos Humanos;
- Pesquisas acadêmicas com informações diversas sobre aqueles conselhos que se conseguia localizar – a maioria situada em municípios de médio ou grande porte e dotados de infraestrutura mais bem consolidada do que a média nacional, gerando enviesamento de amostragem;
- Cadastros parciais realizados por organizações da sociedade civil e instituições públicas de escopo estadual (Ministério Público, escolas de direitos, universidades), com graus variados de atualidade e precisão; e
- O cadastro de serviços do Disque Direitos Humanos da Ouvidoria Nacional dos Direitos Humanos, o Disque 100 – uma base de contatos detalhada e abrangente, mas cujas informações exigiam sistematização, confirmação e ampliação.

As informações disponíveis sobre os Conselhos Tutelares eram, em suma, limitadas, fragmentadas e desprovidas de sistematização. Evidentemente, sabia-se que a rede de conselhos se expandia desde sua criação pelo Estatuto. Mas faltava informação confiável e atualizada sobre quais municípios não tinham conselho e por quais razões. Também não se sabia:

- A quantidade de Conselhos Tutelares constituídos em cada município ou Distrito Federal;
- A infraestrutura de que dispunham os conselhos;
- O nível de consolidação institucional dos conselhos;
- Os números de telefone e os endereços dos conselhos existentes; e
- O horário de funcionamento e a forma de estruturação do sistema de plantão de cada conselho.

Neste contexto de ausência de uma base de dados detalhada e universal a respeito dos Conselhos Tutelares, a Secretaria de Direitos Humanos da Presidência da República – SDH/PR realizou em 2012 o Cadastro Nacional dos Conselhos Tutelares. Além de sistematizar informações que auxiliassem na elaboração de políticas públicas que fortalecessem o Sistema de Garantia de Direitos, o cadastro teve como objetivos:

- Mapear e quantificar os Conselhos Tutelares do país, consolidando a primeira base de dados universal e detalhada sobre eles;
- Cadastrar todos os Conselhos Tutelares, registrando informações de contato (endereço, telefone, e-mail, horário de funcionamento, etc.) que permitissem uma integração horizontal que os consolidasse como rede e uma articulação vertical que os aproximasse de outras instâncias do SGD, integrando-os a outros atores municipais, estaduais, distritais e federais;
- Avaliar a infraestrutura e a consolidação institucional dos conselhos de forma a melhor entender suas necessidades, permitindo a elaboração de políticas públicas com elas alinhadas e a elas aderentes; e
- Identificar os municípios que não têm Conselho Tutelar, registrando os contatos de seus prefeitos e prefeitas de modo a permitir uma ação direta visando a universalização da rede.

II. Metodologia

Realizado entre abril e outubro de 2012 por busca ativa, com ligações telefônicas a Conselhos Tutelares efetuadas pelo Disque 100 e pela Coordenação-Geral de Indicadores e Informações em Direitos Humanos da Secretaria Executiva da SDH/PR - CGIIDH, o Cadastro Nacional dos Conselhos Tutelares seguiu o cronograma abaixo:

Abril de 2012: elaboração de questionário e capacitação de atendentes pela Coordenação-Geral de Indicadores e Informações em Direitos Humanos – CGIIDH, pela Ouvidoria Nacional dos Direitos Humanos e pela Secretaria Nacional de Proteção e Defesa da Criança e do Adolescente – SNPDCA.

25 de Abril de 2012: início da busca ativa pelo Disque 100 e pela CGIIDH da SDH/PR.

10 de Agosto de 2012: concluída a localização de 95% dos Conselhos Tutelares.

Agosto a Novembro de 2012: sistematização, auditoria, correção e verificação dos dados levantados; localização dos 5% de conselhos restantes por segunda busca ativa; encaminhamento de informações para diagramação.

Dezembro de 2012: localização de autoridades de municípios sem conselho.

Agosto de 2013: divulgação da pesquisa

No cadastro, aproximadamente dois terços dos conselhos foram contatados com base em cadastros pré-existent, sendo aplicado um questionário e confirmadas ou retificadas as informações disponíveis sobre cada conselho. O terço restante, formado em sua maioria por conselhos menos estruturados de municípios menores, foi localizado por intermédio de contatos em busca ativa com prefeituras, Centros de Referência de Assistência Social – CRAS, Centros de Referência Especializados de Assistência Social – CREAS, câmaras municipais, delegacias, cartórios e outros órgãos públicos ou mesmo instituições privadas locais.

Com tal metodologia, o Cadastro Nacional logrou contatar representantes dos 5.906 Conselhos Tutelares constituídos no país até outubro de 2012, sendo que a maioria foi contatada mais de uma vez durante o processo de levantamento, confirmação, sistematização, auditoria e verificação de informações. Frequentes, os contatos adicionais tinham como objetivo confirmar a acuidade e a consistência das informações recebidas - todas elas consolidadas, sistematizadas e validadas por cruzamentos padronizados e pela identificação de valores atípicos e eventuais incongruências. Identificadas inconformidades, o cadastro era devolvido para adequação dos dados.

Para dar maior precisão ao levantamento, a SDH/PR repetiu ligações para 5% dos conselhos, verificando as informações levantadas. Com o mesmo objetivo, foi dada, durante o levantamento, preferência aos próprios conselheiros e conselheiras tutelares como respondentes da busca ativa – o que permitiu que fossem os responsáveis pelas informações recebidas em 5.648 (96%) dos 5.906 conselhos localizados. Nos 258 (4%) demais, entretanto, não foi possível o contato direto (Gráfico 1). Nestes casos, os respondentes foram outros agentes do Sistema de Garantia de Direitos: conselheiros e conselheiras de direitos, servidores e servidoras, voluntários e voluntárias, etc. Por regra, os atendentes da busca ativa só realizaram cadastros com terceiros após dois telefonemas em que, havendo contato com um conselho, não foi possível falar com um conselheiro ou conselheira.

Gráfico 1: Perfil dos respondentes do Cadastro Nacional

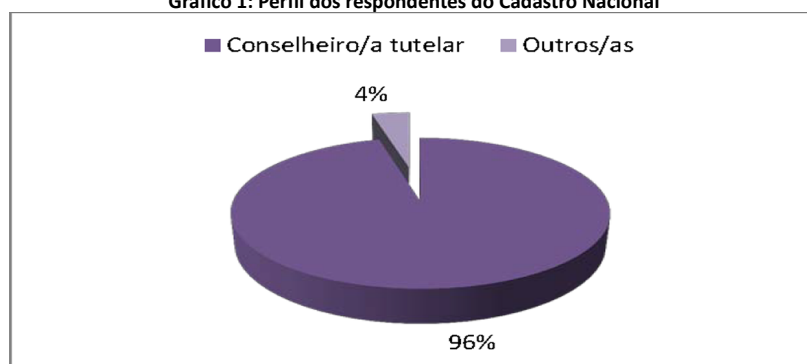

Fonte: Cadastro Nacional dos Conselhos Tutelares, SDH/PR

O envio, aos Conselhos Tutelares, de mensagens de agradecimento pela participação na pesquisa permitiu a confirmação de e-mails e, assim, a criação de um *mailing* com mais de 4.100 endereços eletrônicos de caráter institucional, além de quantidade significativa de contatos pessoais de conselheiros e conselheiras. Encaminhadas ao Disque 100 e à Secretaria Nacional de Proteção e Defesa da Criança e do Adolescente - SNPDCA da SDH/PR, as informações são utilizadas diariamente na integração dos conselhos em uma rede nacional.

Por fim, o cadastro levantou os contatos de autoridades dos doze municípios que jamais tiveram conselhos e dos dez que tinham Conselhos Tutelares temporariamente desativados em novembro de 2012. Tais informações são fundamentais para garantir a consecução de um antigo objetivo: a universalização dos Conselhos Tutelares em todos os municípios do Brasil.

III. Potencialidades e Limitações

Ao mapear a existência e a estrutura operacional dos Conselhos Tutelares, o cadastro oferece uma matriz de informações básicas, mas fundamentais, sobre eles. Além da integração dos conselhos em uma rede cada vez mais harmônica em suas diretrizes e articulada em suas ações e procedimentos, tal matriz permitirá a elaboração e a execução de políticas públicas cada vez mais adequadas às necessidades tanto dos conselhos quanto do restante do Sistema de Garantia de Direitos.

Ainda que tenha propiciado simplicidade, rapidez e baixo custo à iniciativa, o uso de meios disponíveis engendrou restrições metodológicas que não estariam presentes em pesquisas mais robustas. Vale dizer, foram priorizadas a economicidade e a celeridade, mesmo que à custa de certa acurácia. Neste contexto, a realização do Cadastro Nacional dos Conselhos Tutelares por busca ativa apresentou – tanto nas informações cadastrais quanto naquelas referentes a infraestrutura – uma série de potencialidades operacionais e estratégicas. Entre estas, merecem destaque:

Universalidade: os Conselhos Tutelares constituídos no país até outubro de 2012 foram contatados por representantes do Executivo Federal, muitos deles pela primeira vez;

Celeridade: o cadastro foi solicitado, concebido, planejado e executado dentro de um intervalo de sete meses;

Profundidade: foram levantadas até 44 informações distintas sobre cada conselho – 19 cadastrais (endereço, telefone, etc.) e 25 descritivas (horário, infraestrutura, funcionamento);

Economicidade: como a busca ativa foi realizada sob um contrato já existente e por pessoal da própria SDH/PR, o cadastro teve custo orçamentário zero e custo administrativo reduzido;

Dinamicidade: mais do que uma iniciativa isolada, o cadastro é o primeiro passo de uma ação continuada de coleta de dados sobre os Conselhos Tutelares do país, ação que incluirá a atualização contínua de informações; e

Publicidade: todas as informações levantadas pelo Cadastro Nacional serão disponibilizadas por intermédio da página da SDH/PR na Internet, bem como repassadas a órgãos do Sistema de Garantia de Direitos e outras entidades vinculadas à defesa e promoção dos direitos da criança e do adolescente.

Embora bem sucedida, célere, eficiente e com custo reduzido, a execução do cadastro com uma metodologia simples e ágil de busca ativa implica algumas restrições decorrentes de sua própria natureza. Já conhecidas por ocasião do planejamento do projeto, tais limitações são intrínsecas ao método utilizado e devem ser levadas em consideração ao se analisar os dados levantados. São elas:

Falta de especialização: mesmo tendo recebido três dias de treinamento intensivo para a efetuação do cadastro, além de capacitação em atividades de call center, os atendentes que realizaram o cadastro não eram profissionais com experiência de campo em pesquisa;

Natureza declaratória: apesar de um sistema de redundâncias que permitiu diversas formas de verificação, as informações levantadas pelo cadastro são todas declaratórias, inexistindo confirmação independente; e

Impossibilidade de validação direta: o uso do call center impossibilitou que as informações levantadas fossem submetidas aos próprios Conselhos Tutelares para validação posterior à coleta dos dados, validação que tornar-se-á possível com a presente divulgação dos resultados, bem como o encaminhamento - pelos conselhos - de correções pelos mecanismos descritos ao final desta apresentação.

Tais limitações, contudo, não reduzem a validade dos resultados obtidos nem utilidade das informações levantadas ou tampouco sua importância estratégica para a elaboração de políticas públicas direcionadas ao fortalecimento e à integração não apenas dos Conselhos Tutelares, mas de todo o Sistema de Garantia de Direitos.

IV. Resultados – Número de Conselhos Tutelares

O Cadastro Nacional dos Conselhos Tutelares identificou no Brasil 5.906 Conselhos Tutelares estruturados, 632 a menos do que seria necessário para garantir a proporção de um conselho para cada 100.000 habitantes de cada município recomendada pela Resolução 139 do Conselho Nacional dos Direitos da Criança e do Adolescente – Conanda. Neste contexto, 277 municípios têm menos conselhos do que o recomendado, o que representa 5% do total. Tal *déficit* foi calculado subtraindo o número de conselhos existentes do número de conselhos necessários.

A distribuição do déficit de conselhos resultante pelo território nacional pode ser visualizada no Mapa 1, no qual as esferas vermelhas representam o número de conselhos que cada município tem a menos do que o recomendado. O déficit foi calculado da seguinte forma:

$$\text{Necessidade de conselhos} = \text{População do município} / 100.000$$

Quando o valor obtido não era um número inteiro, o déficit foi arredondado para o número inteiro superior seguinte. Assim, se o cálculo acima obtivesse um resultado de 3,3, a necessidade de conselhos do município registrada foi quatro. O Mapa 1, abaixo, apresenta o déficit de Conselhos Tutelares por município brasileiro.

Mapa 1: *Déficit* de Conselhos Tutelares, por município, 2012

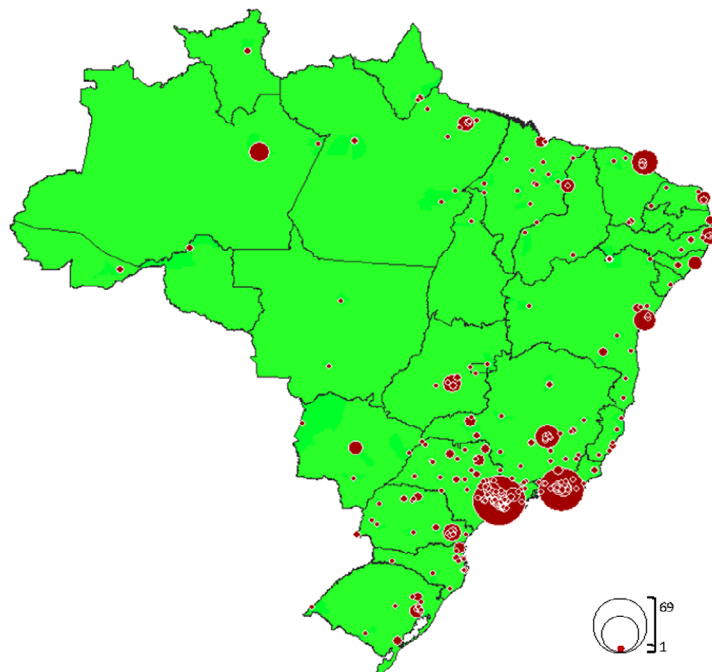

Fonte: Cadastro Nacional dos Conselhos Tutelares, SDH/PR

No que diz respeito à relação entre déficit de Conselhos Tutelares e população, as cidades com mais de 500.000 habitantes – mesmo representando apenas 13% dos municípios deficitários – respondem por nada menos que metade do déficit nacional de conselhos, conforme pode ser visto no Gráfico 2.

Gráfico 2: Déficit de Conselhos Tutelares, por faixa populacional

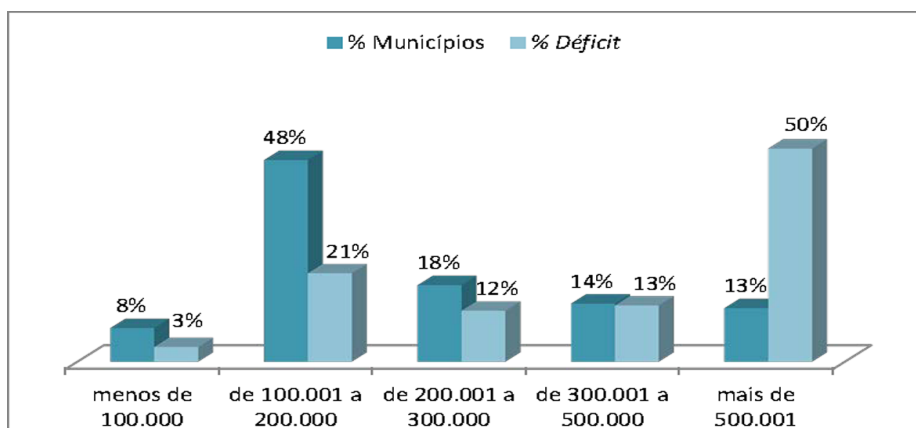

Fonte: Cadastro Nacional dos Conselhos Tutelares, SDH/PR

Como demonstra o Gráfico 3, as capitais, muitas pressionadas pela concentração de demandas sociais e de infraestrutura de grandes centros urbanos, contabilizam um déficit de 259 Conselhos Tutelares (41% do total). As seis capitais mais populosas (São Paulo, Rio de Janeiro, Salvador, Fortaleza, Belo Horizonte e Manaus) reúnem – apenas elas – um déficit de 181 conselhos (29% do total).

Gráfico 3: Déficit de Conselhos Tutelares, por tipo de município

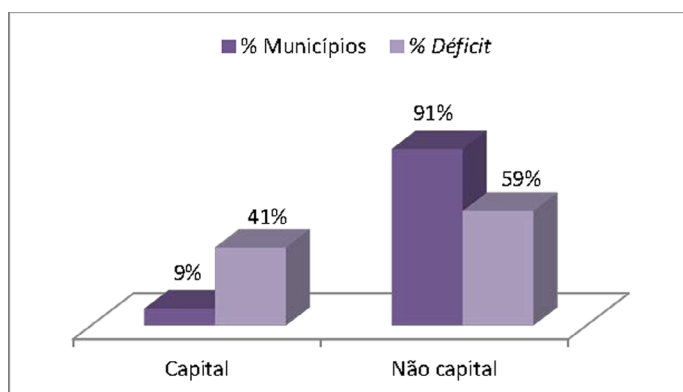

Fonte: Cadastro Nacional dos Conselhos Tutelares, SDH/PR

No que diz respeito à região em que estão situados os municípios com menos Conselhos Tutelares do que o recomendado, destaca-se o Sudeste que, com maior taxa de urbanização, responde por 58% do déficit total. Em seguida, vêm o Nordeste e o Sul, que respondem por 21% e 12% dele, respectivamente. Por último, vêm o Norte e o Centro-Oeste, com 6% e 4%, como exemplifica o Gráfico 4.

Gráfico 4: Participação das regiões no déficit de Conselhos Tutelares

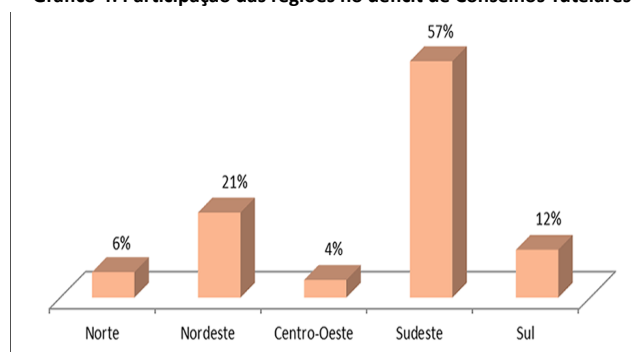

Fonte: Cadastro Nacional dos Conselhos Tutelares, SDH/PR

Ainda assim, 5.288 municípios brasileiros, ou 95% do total, se adequam à proporção de um Conselho Tutelar por 100.000 habitantes recomendada pelo Conanda. Em termos espaciais, tais municípios também respondem a 95% do território nacional. O Mapa 2 apresenta os municípios em que a população atendida por conselho aponta para a necessidade de expansão da rede atual.

Mapa 2: População atendida por Conselho Tutelar, por município

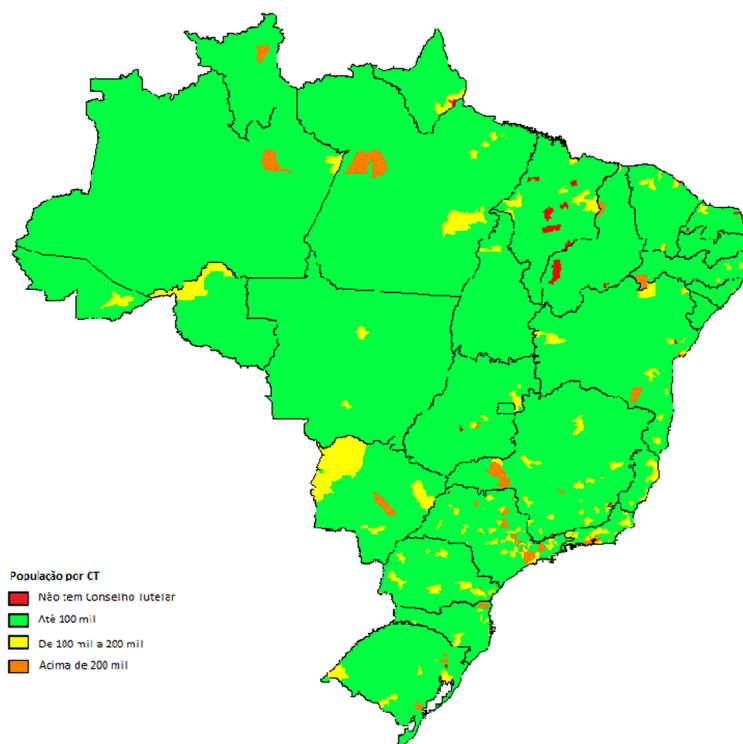

Fonte: Cadastro Nacional dos Conselhos Tutelares, SDH/PR

V. Resultados Gerais - Infraestrutura dos Conselhos Tutelares

Quanto à infraestrutura operacional, o Cadastro Nacional indica disponibilidade quase universal de equipamentos básicos de informática – com 95% dos Conselhos Tutelares declarando ter computador, em uma média de 1,68 computadores por conselho, e 86% declarando ter impressora. Tais médias, entretanto, nada dizem sobre a idade ou a qualidade dos equipamentos utilizados – aspecto que recebeu numerosas observações negativas por parte de respondentes.

Há, entretanto, nítida deficiência da infraestrutura de comunicações e conectividade. Com efeito, 25% dos Conselhos Tutelares revelaram não ter telefone fixo e 37% disseram não ter celular – um equipamento essencial para a realização do plantão tutelar e a coordenação de diligências, entre outras atividades afeitas à garantia dos direitos da criança e do adolescente.

O Cadastro Nacional detectou ainda uma disponibilidade limitada, para uso exclusivo dos Conselhos Tutelares, de motos, carros, barcos e outros meios de transporte motorizados necessários para a realização de diligências. Quase metade (44%) dos conselhos não tem veículo de uso exclusivo, com uma média nacional de 0,60 veículo por conselho. Tal média salta para 1,02 nos municípios com mais de 200.000 habitantes, demonstrando que a indisponibilidade de meios de transporte se concentra em pequenos municípios que, tendo maior zona rural, podem ter distritos sem cobertura permanente efetiva.

Quanto às instalações físicas, apenas 59% dos Conselhos Tutelares tem sede de uso exclusivo, 39% tem uma ou mais salas e 2% sequer dispõe de sala de uso exclusivo – ou seja, compartilham espaço com órgãos municipais. Como o ambiente físico é *proxy* da capacidade de garantir privacidade, o Cadastro Nacional revela que, em até 41% dos conselhos, o atendimento pode estar sendo realizado em instalações que não permitem a privacidade necessária em casos sensíveis.

Tal vulnerabilidade é reforçada pelo fato de 45% dos Conselhos Tutelares terem mudado de endereço nos últimos quatro anos, sendo 12% mais de uma vez, o que sugere instalações físicas pouco consolidadas. Ainda assim, numerosos respondentes associaram as mudanças de endereço à transferência dos conselhos para sedes permanentes ou renovadas, indicando que a própria mobilidade pode se dever a melhorias incrementais de instalações não identificadas pelo instrumento de cadastro utilizado.

Outra medida da capacidade operacional efetiva dos Conselhos Tutelares, especialmente em grandes centros urbanos, é a presença de pessoal próprio de apoio às atividades dos conselheiros e das conselheiras. Apenas 40% dos conselhos têm pessoal de apoio próprio – o que pode limitar a capacidade operacional daqueles que atuam em municípios de grande população. A Tabela 1, abaixo, resume a situação dos conselhos brasileiros.

Tabela 1: Resumo nacional de situação dos Conselhos Tutelares, Brasil

Têm telefone fixo	75%
Têm telefone celular	63%
Número médio de celulares	0,71
Têm computador	95%
Número médio de computadores	1,68
Têm acesso à Internet	80%
Têm impressora	86%
Têm sede de uso exclusivo	59%
Têm veículo de uso exclusivo	56%
Média de veículos	0,6
Média de veículos (municípios com mais de 200.000 habitantes)	1,02
Mudaram de endereço nos últimos quatro anos	45%
Mudaram mais de uma vez	12%
Têm pessoal de apoio próprio	40%

Fonte: Cadastro Nacional dos Conselhos Tutelares, SDH/PR

A despeito de médias nacionais que expressam relativa estruturação dos Conselhos Tutelares, a desagregação dos dados demonstra claras assimetrias por região: desigualdades regionais da sociedade brasileira se reproduzem na estruturação operacional dos conselhos, menos consolidada no Norte e Nordeste. A Tabela 2 compara o grau de consolidação registrado nas diferentes regiões do país com a média nacional a partir de dez variáveis utilizadas no Cadastro Nacional.

Tabela 2: Consolidação de infraestrutura dos Conselhos Tutelares por região

	Norte	Nordeste	Centro-oeste	Sudeste	Sul	Brasil
Telefone fixo	55%	53%	83%	89%	92%	75%
Celular	50%	36%	74%	76%	82%	63%
Plantão com celular do conselho	45%	33%	68%	74%	80%	60%
Fax	22%	15%	41%	39%	39%	30%
Computador	93%	92%	92%	98%	98%	95%
Internet	58%	72%	80%	86%	91%	80%
Impressora	82%	82%	88%	88%	92%	86%
Sede de uso exclusivo	61%	69%	56%	58%	44%	59%
Transporte motorizado	63%	37%	75%	63%	66%	56%
Pessoal de apoio	45%	41%	49%	47%	32%	40%

Fonte: Cadastro Nacional dos Conselhos Tutelares, SDH/PR

Na maioria das variáveis, o grau de consolidação da infraestrutura dos Conselhos Tutelares ainda é menor no Norte e no Nordeste, com desigualdades acentuadas em: plantão com celular do conselho (em que registram 45% e 33%, respectivamente), acesso à Internet (58% e 72%), disponibilidade de telefone fixo (55% e 53%), disponibilidade de fax (22% e 15%) e disponibilidade de telefone celular (50% e 36%). Tal vulnerabilidade de infraestrutura disponível, que se acentua quanto às comunicações, apresenta – entretanto – duas exceções. Na primeira, o Norte apresenta taxa significativamente acima de média nacional (63% contra 56%) de conselhos com veículo motorizado exclusivo. Na segunda, Norte e Nordeste superam a taxa média de conselhos com sede exclusiva (61% e 69% contra 59%).

Além das regionais, o Cadastro Nacional identificou desigualdades no grau de consolidação da infraestrutura dos Conselhos Tutelares por faixa populacional do município. Conselhos de municípios com até 20.000 habitantes têm resultados abaixo da média nacional quanto à disponibilidade de telefone fixo (69% contra 75%), de celular (58% contra 63%), de fax (21% contra 30%), de meio de transporte motorizado de uso exclusivo (45% contra 56%), e de pessoal de apoio (25% contra 40%). Os melhores resultados, entretanto, foram obtidos por municípios com entre 200.001 e 900.000 habitantes, com ligeira queda nos resultados de conselhos de municípios com 900.001 ou mais. Ou seja, os conselhos mais bem equipados são aqueles de municípios de médio porte, como demonstra a Tabela 3.

Tabela 3: Consolidação de infraestrutura dos Conselhos Tutelares, por tamanho do município

	Até 20.000	20.001- 50.000	50.001- 100.000	100.001- 200.000	200.001- 300.000	300.001- 900.000	900.001 ou mais	Média Brasil
Telefone fixo	69%	77%	90%	95%	95%	98%	97%	75%
Celular	58%	66%	71%	84%	85%	80%	71%	63%
Plantão com celular do conselho	56%	62%	67%	84%	79%	74%	56%	60%
Fax	21%	36%	51%	62%	62%	62%	78%	30%
Computador	94%	98%	97%	98%	99%	98%	98%	95%
Internet	78%	81%	83%	80%	92%	87%	87%	80%
Impressora	84%	90%	92%	90%	97%	92%	88%	86%
Sede de uso exclusivo	55%	64%	65%	72%	74%	71%	59%	59%
Transporte motorizado	45%	71%	86%	89%	85%	90%	86%	56%
Pessoal de apoio	25%	54%	79%	87%	92%	93%	90%	40%

Fonte: Cadastro Nacional dos Conselhos Tutelares, SDH/PR

VI. Infraestrutura dos Conselhos Tutelares, por variável

A análise individual de cada variável investigada no Cadastro Nacional permite uma verificação mais detida da situação da estrutura de atendimento de que dispõem os Conselhos Tutelares e de sua variação tanto por região geográfica quanto por faixa populacional do município. O diagnóstico desagregado resultante é essencial para identificar desigualdades e, assim, pontos críticos de necessidade – permitindo assim a formulação de políticas públicas mais eficazes e de maior impacto no fortalecimento dos conselhos brasileiros.

Telefone fixo

Um em cada quatro Conselhos Tutelares brasileiros não tem telefone fixo. Tal proporção chega a 45% no Norte e 47% no Nordeste, o que pode se relacionar à infraestrutura de telecomunicações mais limitada e ao custo da assinatura de linhas, especialmente em municípios com menor receita. Além disso, diversos respondentes contatados pelo Cadastro Nacional frisaram a preferência por celulares pré-pagos, que possibilitam a comunicação a custo limitado, além de serem de simples operacionalização.

Gráfico 5: Conselhos Tutelares com telefone fixo, por região

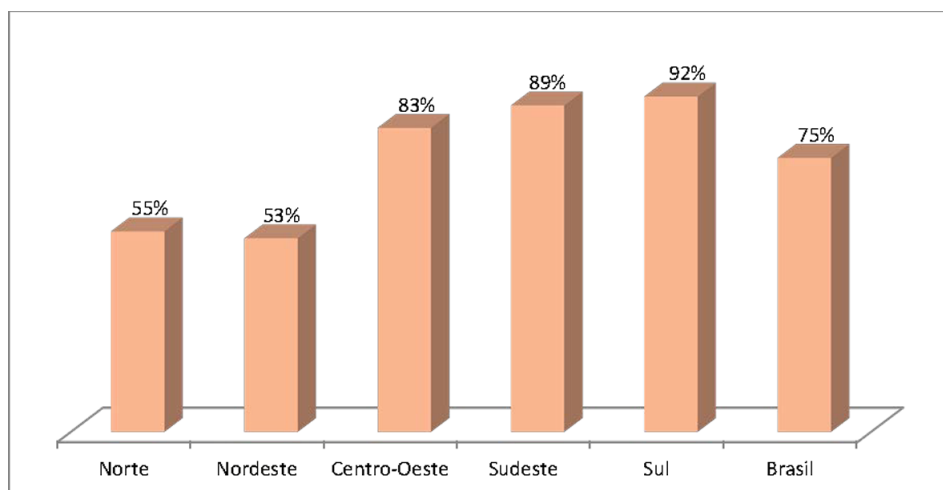

Fonte: Cadastro Nacional dos Conselhos Tutelares, SDH/PR

Quanto à distribuição por faixa populacional, a ausência da linha telefônica fixa é mais frequente em municípios com até 20.000 habitantes. De fato, a probabilidade de um conselho não ter linha de telefone fixo é inversamente correlacionada ao tamanho do município, aparecendo marginalmente naqueles com mais de 100.000 habitantes.

Gráfico 6: Conselhos Tutelares com telefone fixo, por faixa populacional

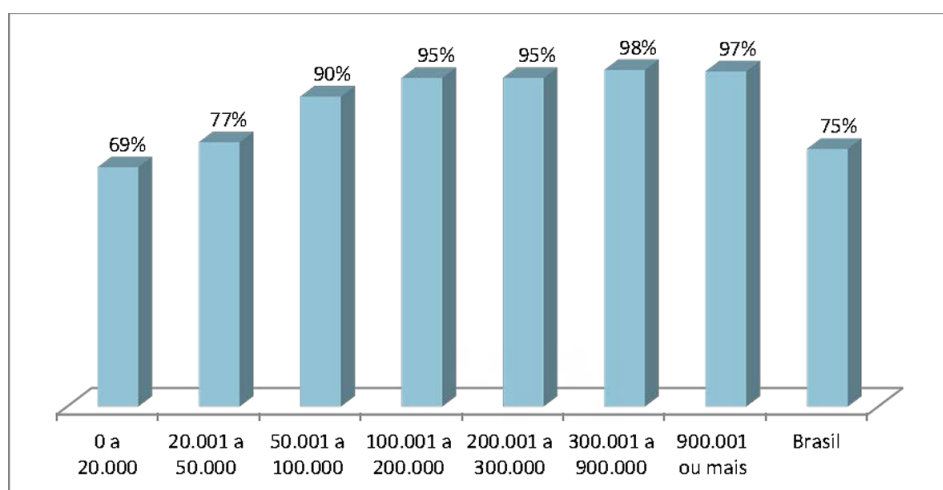

Fonte: Cadastro Nacional dos Conselhos Tutelares, SDH/PR

Telefone Celular

Apenas 63% dos Conselhos Tutelares tem telefone celular, equipamento fundamental para o plantão tutelar – proporção que cai a 50% no Norte e 36% no Nordeste. Em contrapartida, 82% dos conselhos do Sul tem o aparelho, contra 76% dos Sudeste e 74% do Centro-Oeste. Nos casos em que não há celular institucional, é frequente o uso de telefones pessoais no plantão tutelar.

Gráfico 7: Conselhos Tutelares com telefone celular, por região

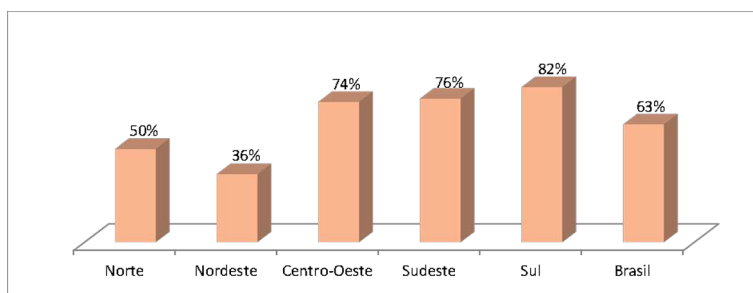

Fonte: Cadastro Nacional dos Conselhos Tutelares, SDH/PR

No que diz respeito à faixa populacional, a taxa dos Conselhos Tutelares com celular institucional obtém o melhor resultado de 85% nos municípios com entre 200.001 e 300.000 habitantes e quedas nas duas faixas seguintes: 300.001 a 900.000 (80%) e 900.001 ou mais (71%). Recorrente em diversas variáveis, tal queda nos resultados pode se relacionar à concentração de demandas sociais e de infraestrutura que frequentemente sobrecarrega prefeituras de municípios de grande porte.

Gráfico 8: Conselhos Tutelares com telefone celular, por faixa populacional

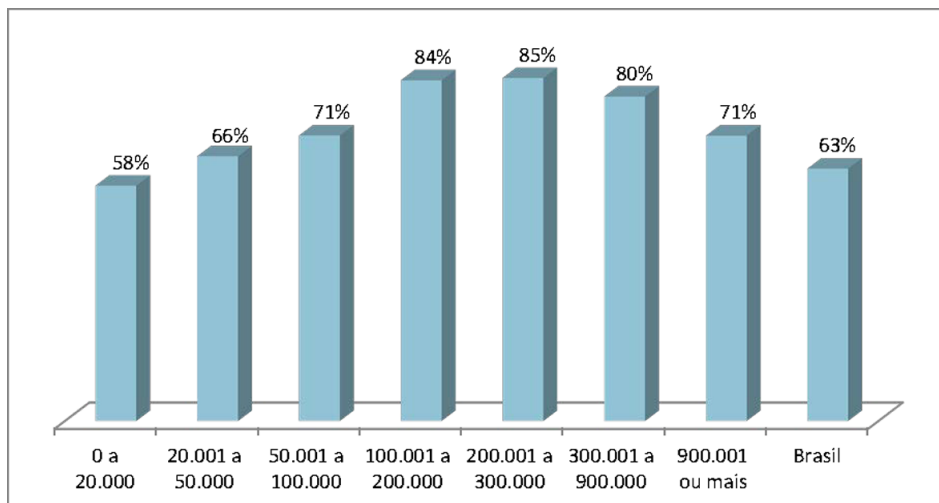

Fonte: Cadastro Nacional dos Conselhos Tutelares, SDH/PR

Plantão Tutelar

Estreitamente ligada à disponibilidade de telefone celular está a forma de estruturação do plantão tutelar, elemento imprescindível na garantia dos direitos da criança e do adolescente. Apenas 60% dos Conselhos Tutelares mantém plantão com celular institucional, enquanto 35% utilizam celulares pessoais. No Nordeste, somente 33% dos conselhos têm plantão com celular institucional, ao passo que no Sul esse número chega a 80%. Independentemente da ausência do celular institucional, a inexistência do plantão é rara, ocorrendo em somente 1% dos conselhos brasileiros.

O plantão com celular institucional é mais frequente em municípios mais populosos – partindo de 56% naqueles com até 20.000 habitantes e atingindo um pico de 84% nos com população entre 100.001 e 200.000 habitantes. Mais uma vez, entretanto, o uso de celular institucional em plantões apresenta taxas decrescentes nas faixas a partir de 200.001 habitantes, com apenas 56% dos conselhos os utilizando em municípios com mais de 900.001 habitantes.

Gráfico 9: Forma de estruturação do Plantão Tutelar, por região

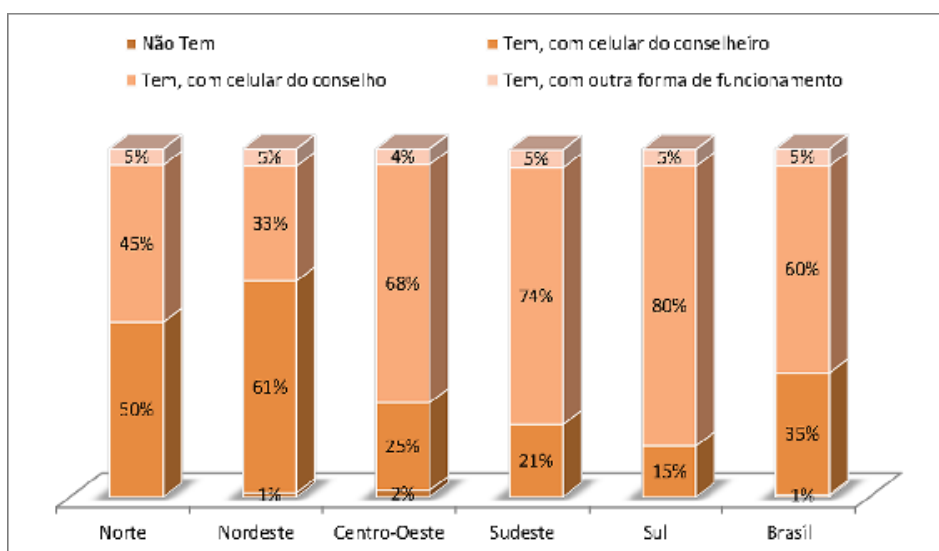

Fonte: Cadastro Nacional dos Conselhos Tutelares, SDH/PR

Em municípios de maior porte, entretanto, é possível que a ausência do celular institucional derive da adoção de outros mecanismos de registro de ocorrências no plantão tutelar, como centrais telefônicas e de números 0-800 usados por prefeituras. Mesmo sem realizar uma pergunta específica sobre o tema, o Cadastro Nacional revelou que tais serviços de discagem gratuita estão presentes em numerosos municípios, especialmente aqueles de médio e grande porte.

Gráfico 10: Forma de estruturação do Plantão Tutelar, por faixa populacional

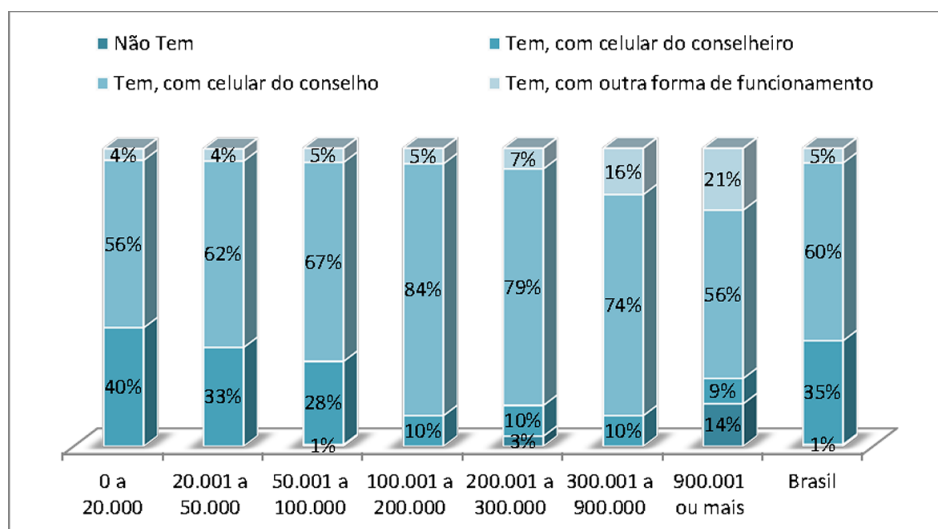

Fonte: Cadastro Nacional dos Conselhos Tutelares, SDH/PR

Aparelho de fax

Os aparelhos de fax estão mais presentes nos Conselhos Tutelares do Sul (41%), Sudeste (39%) e Centro-Oeste (41%), ainda que em percentuais relativamente baixos. Ainda assim, as taxas de disponibilidade destes aparelhos no Norte e Nordeste são bem menores: 22% e 15%, respectivamente.

Gráfico 11: Conselhos Tutelares com aparelho de fax, por região

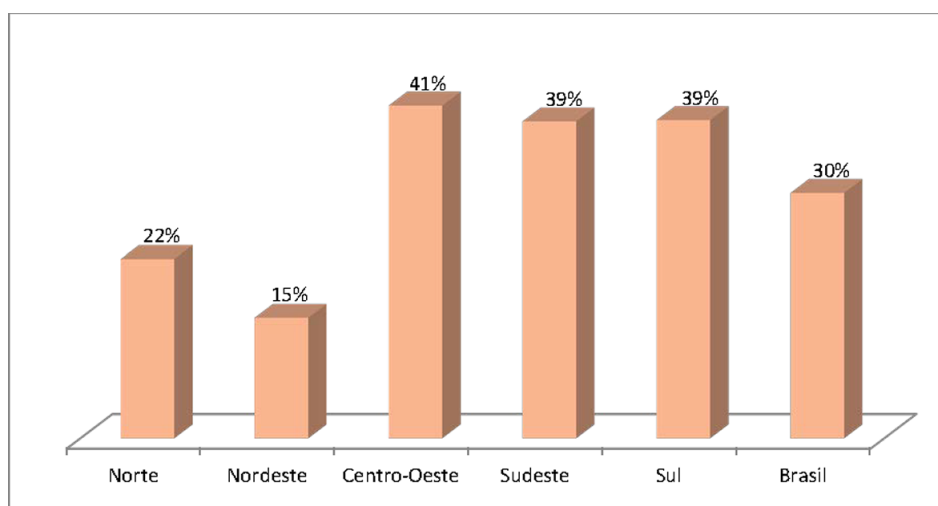

Fonte: Cadastro Nacional dos Conselhos Tutelares, SDH/PR

Quanto à faixa populacional, os aparelhos de fax são raros em conselhos de municípios com até 20.000 habitantes, que os têm em apenas 21% dos casos. Em contrapartida, tais aparelhos têm presença maior em municípios com população de entre 100.001 e 900.000 habitantes e de 900.001 habitantes ou mais (62% e 78% dos casos, respectivamente).

Gráfico 12: Conselhos Tutelares com aparelho de fax, por faixa populacional

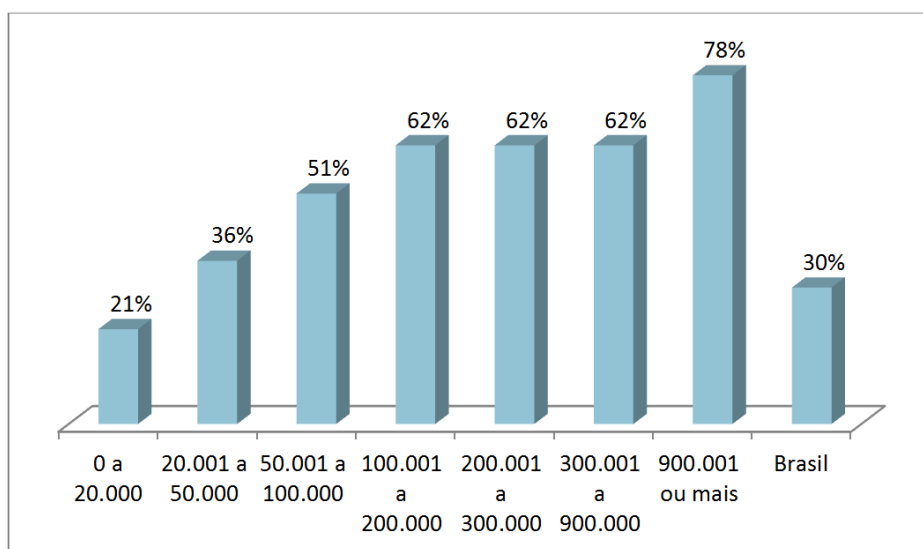

Fonte: Cadastro Nacional dos Conselhos Tutelares, SDH/PR

Computador

Ferramentas básicas, os computadores são o item de infraestrutura mais disseminado nos Conselhos Tutelares, estando presentes em 95% deles. Tal taxa varia pouco por região, indicando que o grande desafio de políticas públicas diz respeito não à presença do equipamento, mas à sua qualidade – o que foi corroborado por numerosos respondentes durante o Cadastro Nacional. Ainda assim, o Norte e o Nordeste apresentam taxas de disponibilidade do equipamento abaixo da média: 93% e 92%.

Gráfico 13: Conselhos Tutelares com computador, por região

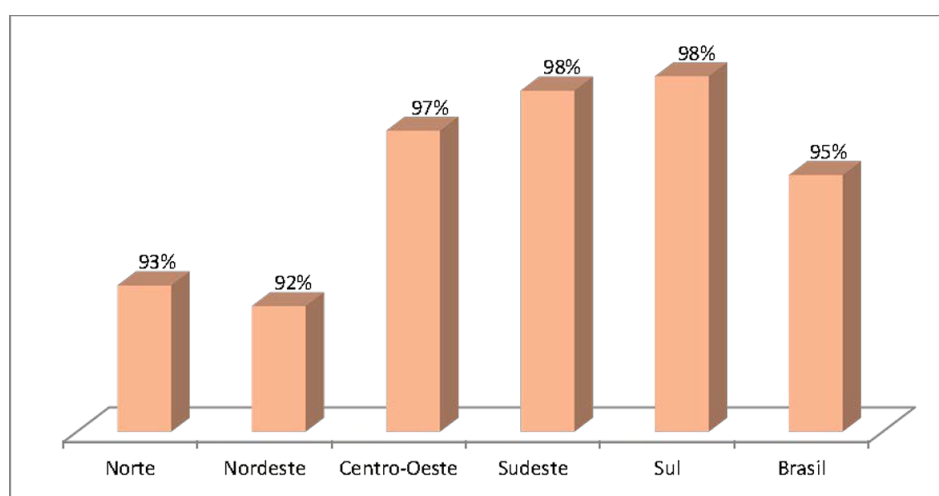

Fonte: Cadastro Nacional dos Conselhos Tutelares, SDH/PR

Dada a quase universalização do computador como equipamento em instituições públicas e privadas, a faixa populacional população do município tem pouca influência sobre a taxa média de Conselhos Tutelares com computador. Ainda assim, a faixa de municípios com até 20.000 habitantes apresenta taxa levemente abaixo da média nacional (94% contra 95%). Já o melhor resultado é o de conselhos de municípios com população entre 200.001 e 300.000 habitantes, 99% dos quais possui computador.

Gráfico 14: Conselhos Tutelares com computador, por faixa populacional

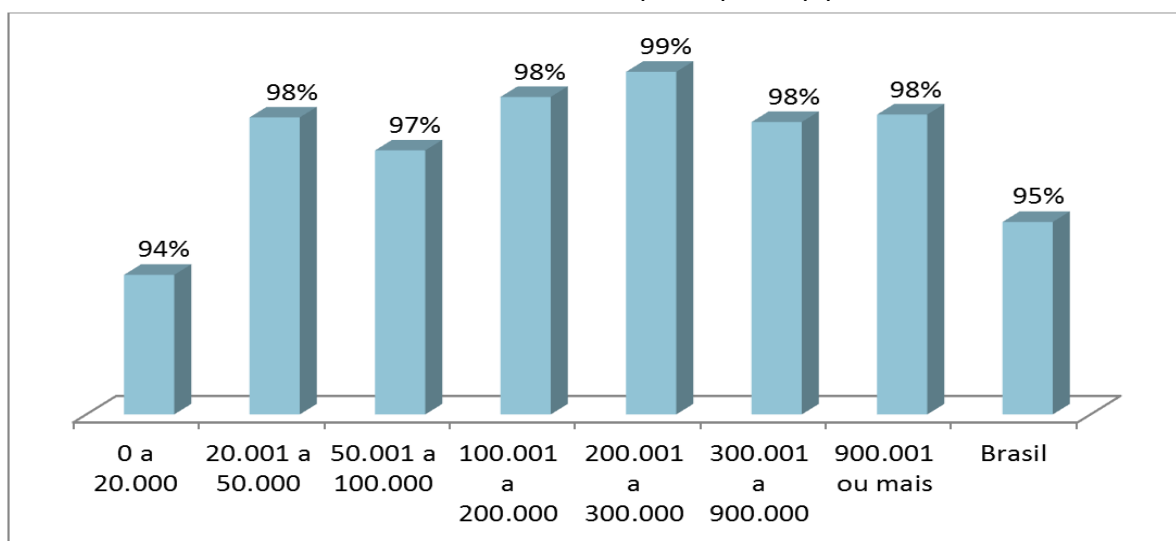

Fonte: Cadastro Nacional dos Conselhos Tutelares, SDH/PR

Internet

Um poderoso instrumento de comunicação e articulação, a Internet está presente em 80% dos Conselhos Tutelares, taxa que cai para 58% no Norte e 72% no Nordeste, talvez em função de menor infraestrutura de acesso à rede nessas regiões. No outro extremo, 91% dos conselhos do Sul estão conectados à Internet, percentual que cai para 86% no Sudeste e 80% no Centro-Oeste.

Gráfico 15: Conselhos Tutelares com acesso à Internet, por região

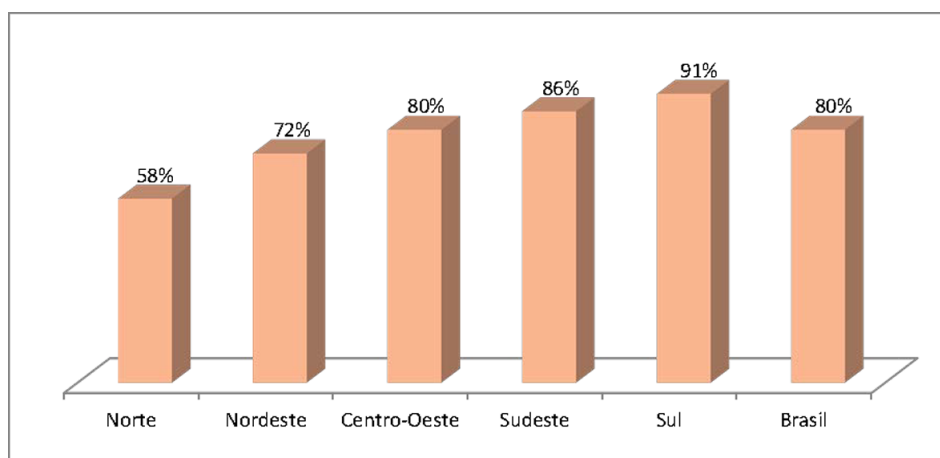

Fonte: Cadastro Nacional dos Conselhos Tutelares, SDH/PR

Quanto à faixa populacional, os três melhores resultados são obtidos em Conselhos Tutelares de municípios com 200.001 a 300.000 habitantes (92%), 300.001 a 900.000 habitantes (87%) e 900.001 ou mais habitantes (87%). Ao mesmo tempo, aqueles de municípios com menos de 200.000 habitantes apresentam taxas que variam de 78% a 83%, o que pode derivar dos custos maiores e da disponibilidade menor da Internet nessas localidades.

Gráfico 16: Conselhos Tutelares com acesso à Internet, por faixa populacional

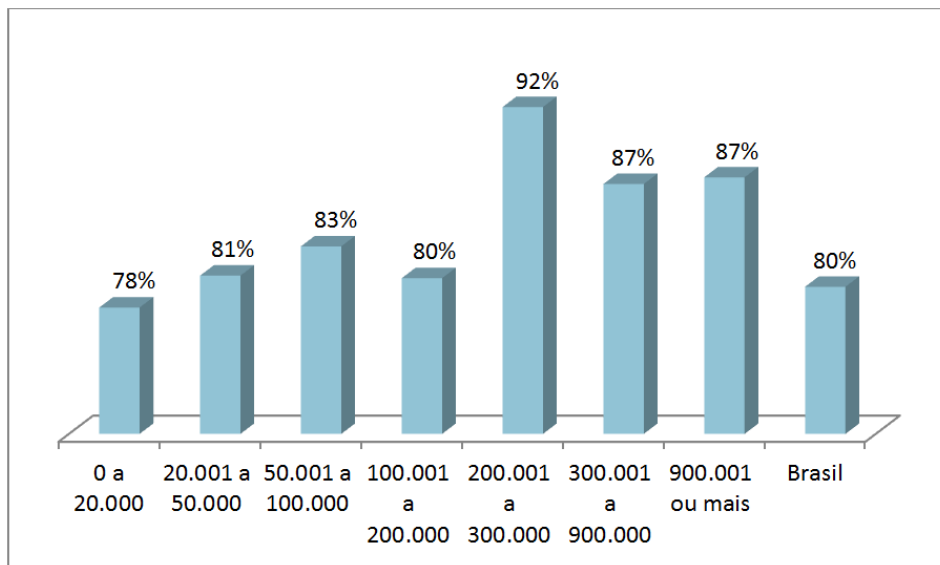

Fonte: Cadastro Nacional dos Conselhos Tutelares, SDH/PR

Impressora

A impressora é encontrada em 86% dos Conselhos Tutelares do Brasil. Embora haja pouca variação regional, as taxas mais baixas de disponibilidade do equipamento estão no Norte (82%) e no Nordeste (82%). Em contraposição, a melhor está no Sul (92%), com o Sudeste e o Centro-Oeste obtendo resultados intermediários (88%), mas ainda assim acima da média nacional.

Gráfico 17: Conselhos Tutelares com impressora, por região

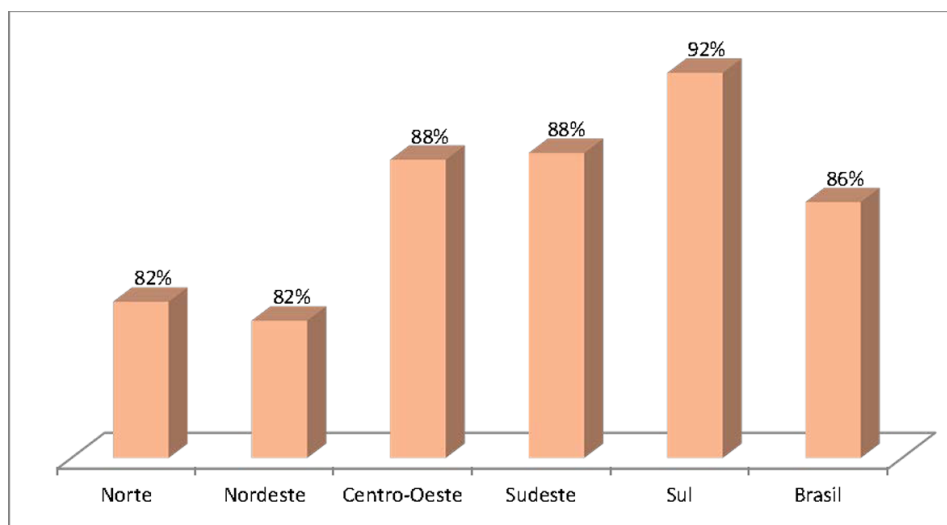

Fonte: Cadastro Nacional dos Conselhos Tutelares, SDH/PR

No que diz respeito à população, há menor presença de impressoras nos Conselhos Tutelares de municípios com até 20.000 habitantes (84%) e maior presença naqueles de municípios com 200.001 a 300.000 habitantes (97%). Os conselhos de municípios com 300.001 a 900.000 ou 900.001 ou mais habitantes apresentam resultados piores: 92% e 88%, respectivamente.

Gráfico 18: Conselhos Tutelares com impressora, por faixa populacional

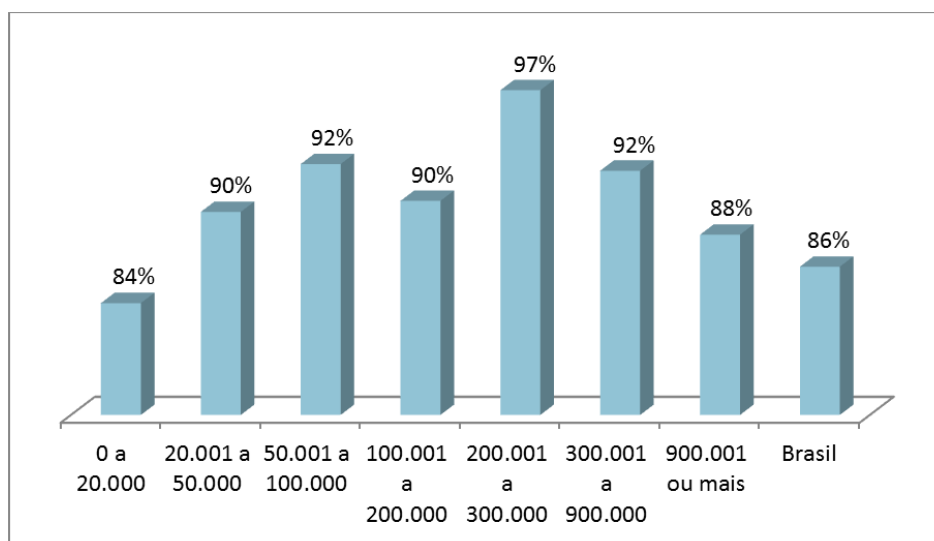

Fonte: Cadastro Nacional dos Conselhos Tutelares, SDH/PR

Sede de uso exclusivo

Apenas 59% dos Conselhos Tutelares tem sede de uso exclusivo, enquanto 39% tem uma ou mais salas de uso exclusivo e 2% não tem nem mesmo uma sala exclusiva. Assim, 41% dos conselhos não dispõe das instalações físicas necessárias para assegurar a privacidade no atendimento, que com frequência envolve questões sensíveis que enseja, discricção.

Diferentemente de outras variáveis, a maior proporção de Conselhos Tutelares com sede de uso exclusivo ocorre no Nordeste (69%) e no Norte (61%), vantagem possivelmente relacionada a menores custos de compra e aluguel de imóveis nas duas regiões. Já o Sul apresenta o menor percentual de conselhos com sede exclusiva (44%) e o Sudeste (58%) e o Centro-Oeste (56%) apresentam taxas próximas à média nacional.

Gráfico 19: Conselhos Tutelares com sede exclusiva, por região

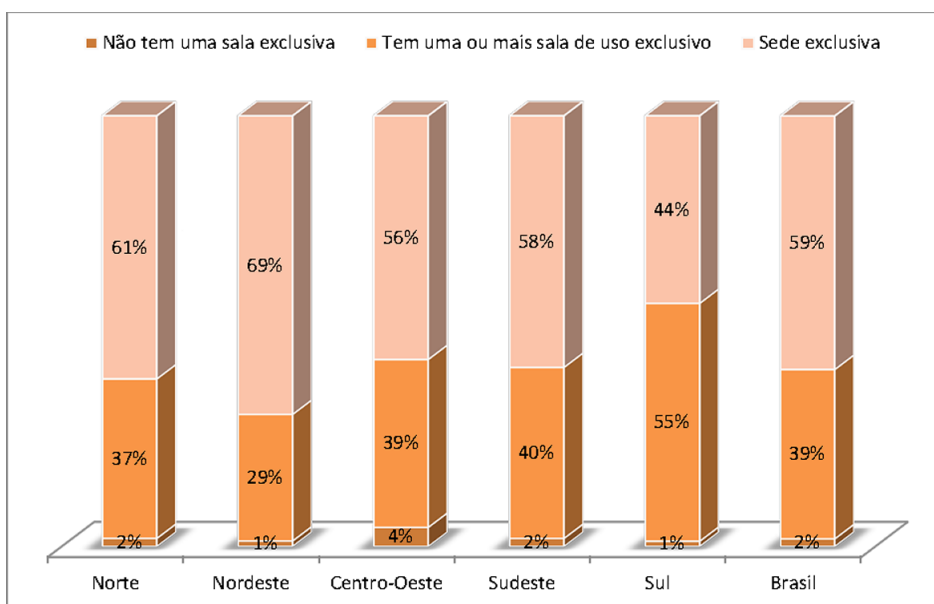

Fonte: Cadastro Nacional dos Conselhos Tutelares, SDH/PR

Quanto à população, a maior presença de sedes de uso exclusivo se dá em Conselhos Tutelares de municípios com 100.001 a 900.000 habitantes, com percentuais sempre acima de 70% – o que pode decorrer de uma relação mais favorável entre capacidade financeira e custos habitacionais nesses municípios. Novamente, os conselhos com sede exclusiva são mais raros em municípios com até 20.000 habitantes (55%) e com mais de 900.001 (59%).

Gráfico 20: Conselhos Tutelares com sede exclusiva, por faixa populacional

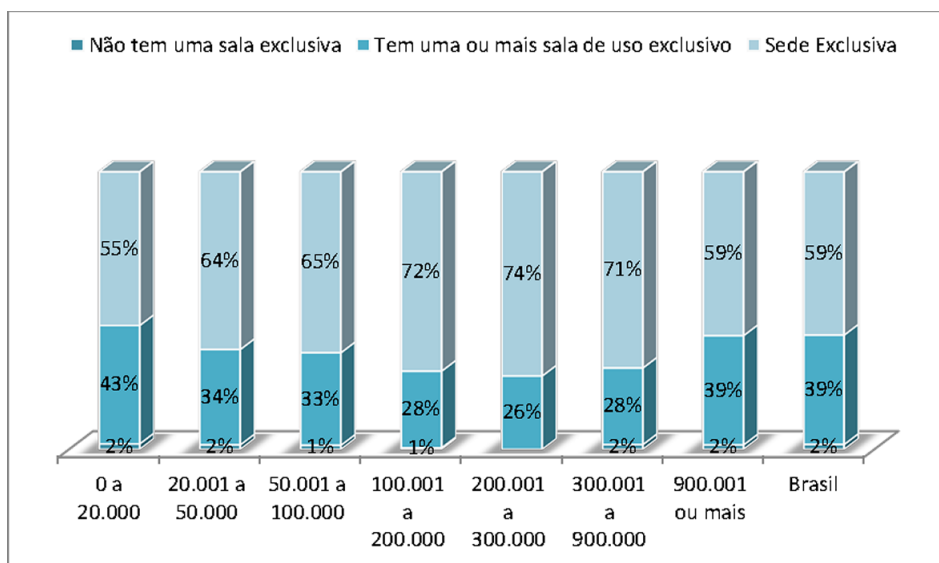

Fonte: Cadastro Nacional dos Conselhos Tutelares, SDH/PR

Mudança de Endereço

Vinculada à inexistência de sede de uso exclusivo e indicador aproximado, ou *proxy*, de um grau insuficiente de consolidação institucional nas administrações municipais, a mudança de endereços é uma ocorrência frequente nos Conselhos Tutelares. De fato, 46% deles mudaram ao menos uma vez nos últimos quatro anos, percentual que atinge um mínimo de 39% no Sul e um pior resultado no Sudeste, onde nada menos que metade dos conselhos mudou de endereço.

Gráfico 21: Conselhos Tutelares que mudaram de endereço nos últimos quatro anos, por região

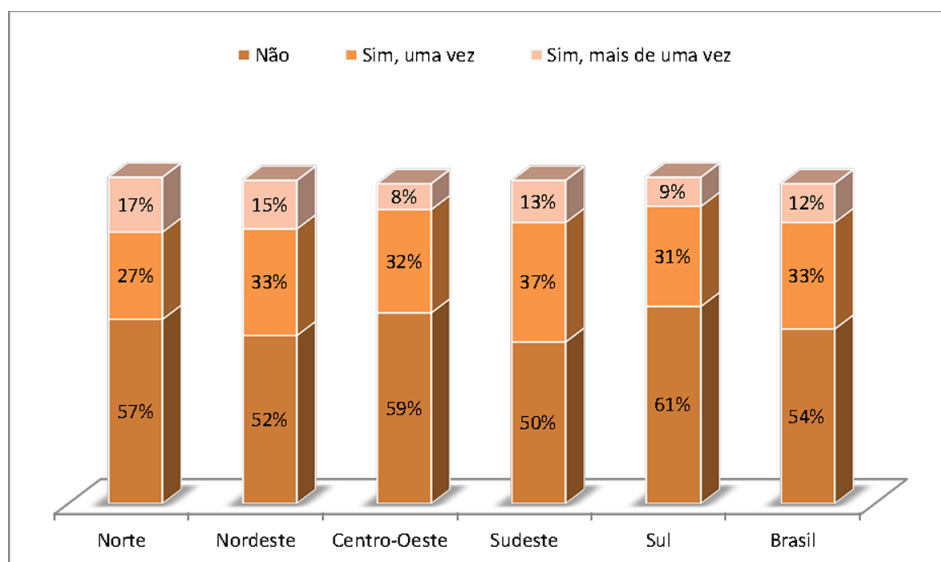

Fonte: Cadastro Nacional dos Conselhos Tutelares, SDH/PR

Quanto à faixa populacional do município, aqueles com população entre 20.001 e 50.000 habitantes sofrem a maior instabilidade institucional, com 51% dos Conselhos Tutelares tendo mudado de endereço nos últimos quatro anos. No outro extremo, apenas 16% dos conselhos de municípios com mais de 900.001 habitantes mudaram de endereço, contra uma média nacional de 46% e um segundo melhor resultado de 40% dos conselhos de municípios com entre 200.001 e 300.000 habitantes tendo trocado de endereço no período. Os conselhos dos maiores municípios desfrutaram, em suma, de maior estabilidade institucional no que diz respeito à localização física.

Gráfico 22: Conselhos Tutelares que mudaram de endereço nos últimos quatro anos, por faixa populacional

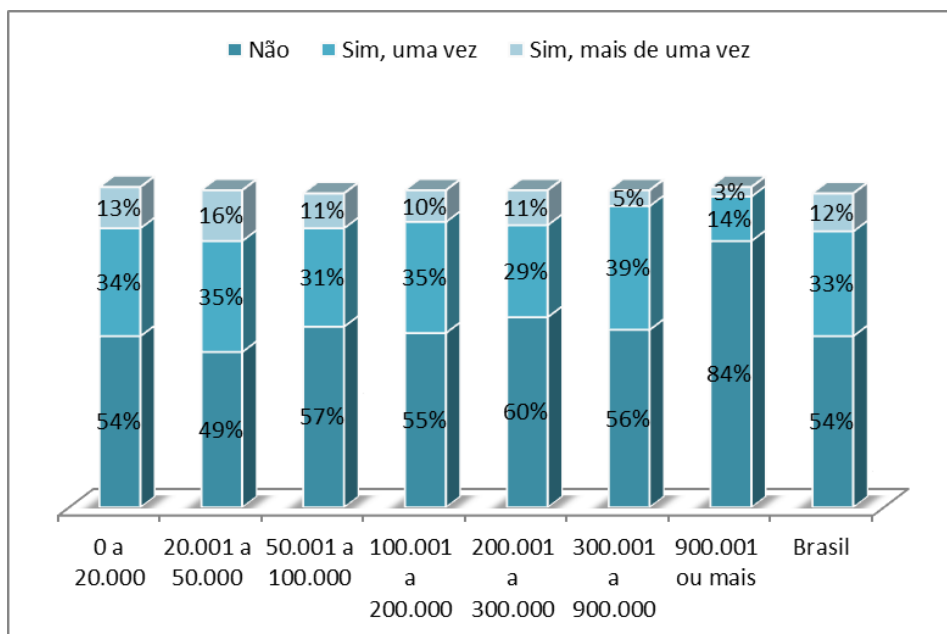

Fonte: Cadastro Nacional dos Conselhos Tutelares, SDH/PR

Veículo Motorizado

O Cadastro Nacional revela que apenas 56% dos Conselhos Tutelares tem veículo motorizado de uso exclusivo, fundamental para dar agilidade à verificação *in loco* de ocorrências. O melhor resultado se dá no Centro-Oeste (75%); o pior, no Nordeste (37%), que é a única região com taxa abaixo da média nacional. Frequentemente situados em municípios de grande extensão territorial, 63% dos conselhos do Norte tem veículo, taxa idêntica à registrada no Sudeste.

Gráfico 23: Conselhos Tutelares com veículo motorizado, por região

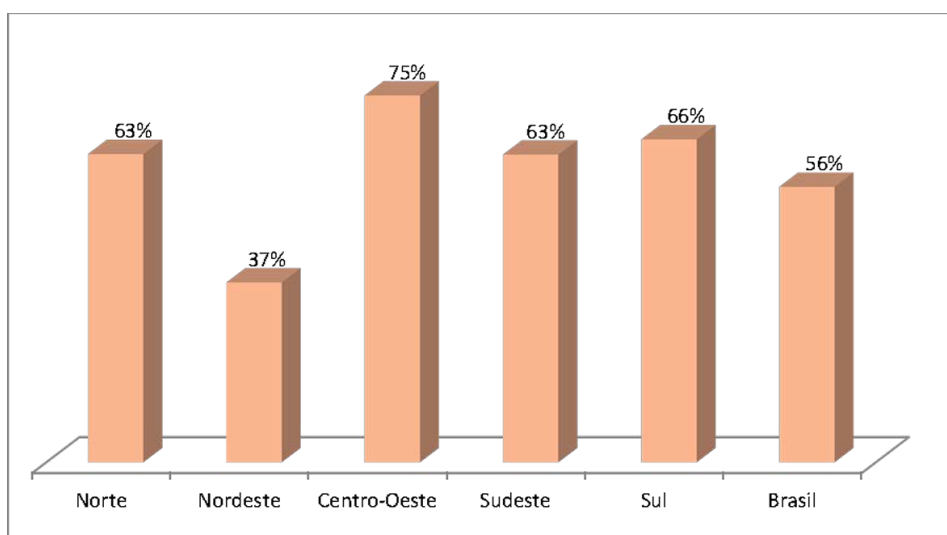

Fonte: Cadastro Nacional dos Conselhos Tutelares, SDH/PR

Com relação à faixa populacional, verifica-se que o menor percentual (45%) de conselhos com veículo motorizado ocorre nos municípios com até 20.000 habitantes. Já os melhores percentuais (entre 85% e 90%) são encontrados nos municípios com mais de 50.000 habitantes, sendo que há leve queda nos municípios com mais de 900.001 habitantes (86%).

Gráfico 24: Conselhos Tutelares com veículo motorizado, por faixa populacional

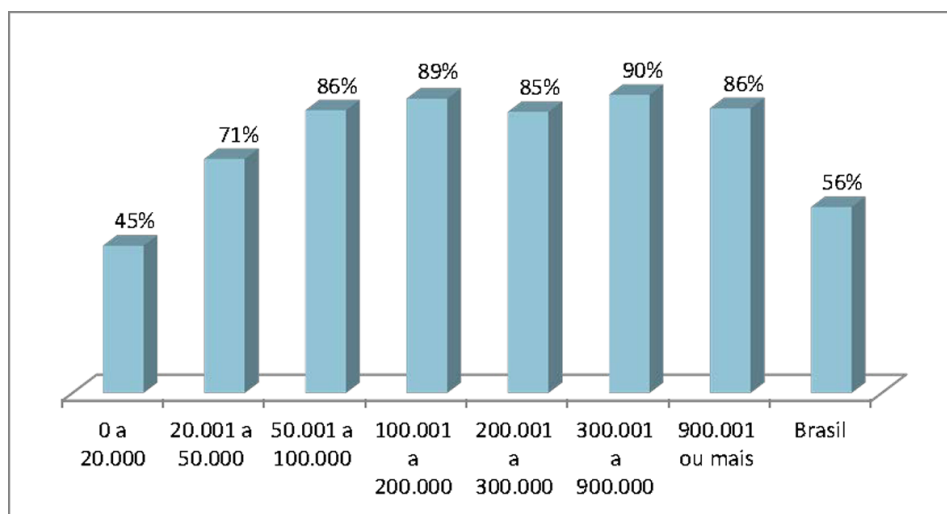

Fonte: Cadastro Nacional dos Conselhos Tutelares, SDH/PR

Pessoal de Apoio

A presença de uma equipe de apoio integrada tanto por profissionais da Pedagogia e da Psicologia quanto por pessoal de apoio pode ser vital para dar maior qualidade e agilidade ao atendimento realizado nos Conselhos Tutelares. Apenas 40% dos conselhos tem pessoal de apoio, sendo que a maioria dos conselhos de todas as regiões não o tem: o melhor resultado é obtido pelo Centro-Oeste (49%); o pior, pelo Sul (32%).

Gráfico 25: Conselhos Tutelares com pessoal de apoio, por região

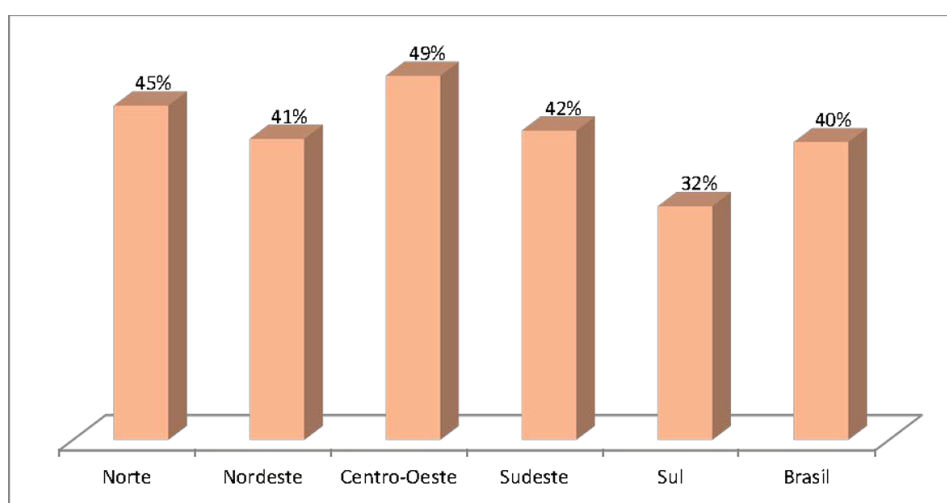

Fonte: Cadastro Nacional dos Conselhos Tutelares, SDH/PR

Conjugando maior demanda operacional e maior disponibilidade orçamentária, os municípios médios e grandes têm mais Conselhos Tutelares com equipe de apoio, com taxa de 93% naqueles com entre 300.001 e 900.000 habitantes e de 90% nos com mais de 900.001. Nos municípios com até 20.000 habitantes, apenas 25% tem pessoal de apoio.

Gráfico 26: Conselhos Tutelares com pessoal de apoio, por faixa populacional

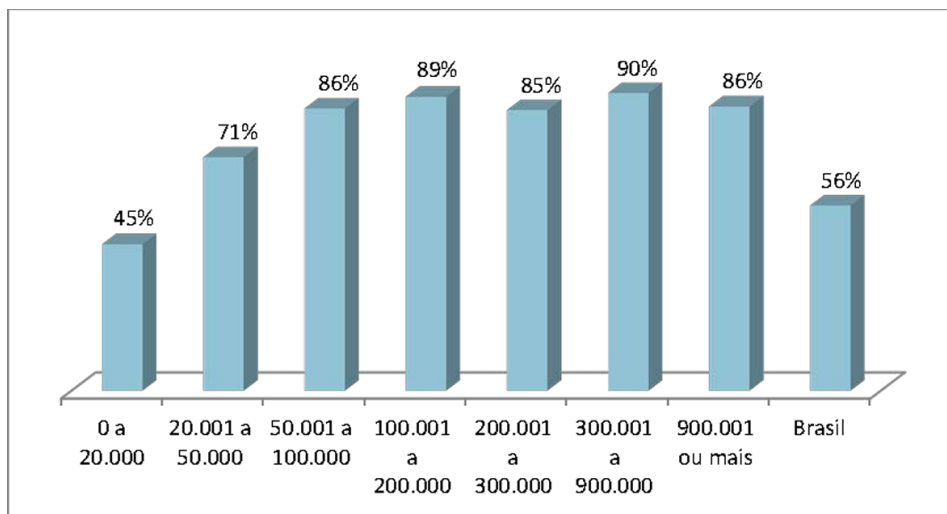

Fonte: Cadastro Nacional dos Conselhos Tutelares, SDH/PR

A análise dos dados reunidos pelo Cadastro Nacional revela que a consolidação institucional dos Conselhos Tutelares reflete as mesmas desigualdades por região e faixa populacional que marcam os municípios brasileiros em geral. Tais discrepâncias reforçam a importância de políticas públicas com perspectiva territorial diferenciada que melhor atendam às necessidades específicas dos conselhos de cada região e cada faixa populacional.

VII. Atualização das Informações do Cadastro Nacional

O Cadastro Nacional dos Conselhos Tutelares não representa uma iniciativa isolada. Representa, isto sim, o início de uma ação continuada pela Secretaria de Direitos Humanos da Presidência da República - SDH/PR para consolidar informações sobre o Sistema de Garantia de Direitos nos municípios brasileiros, reforçando sua integração em rede.

Realizado por uma busca ágil e ativa, o cadastro pode conter informações imprecisas, incompletas ou desatualizadas. Tais informações, entretanto, são atualizadas continuamente. E qualquer conselheiro ou conselheira tutelar pode fazê-lo de duas formas distintas, a saber:

1. Atualizando o cadastro do Conselho Tutelar (caso seja um usuário registrado), ou realizando um novo cadastro (caso não seja usuário), no Sistema de Informações para Infância e Adolescência – SIPIA CT Web, pelo endereço eletrônico <http://www.sipia.gov.br>; ou
2. Enviando um e-mail para o endereço cadastroct@sdh.gov.br com as seguintes informações a respeito de seu Conselho Tutelar:

- Nome do Estado ou Distrito Federal
- Nome do município
- Nome do Conselho Tutelar
- Logradouro do Conselho Tutelar
- Ponto de referência para localização do Conselho Tutelar
- Bairro
- CEP
- Números dos telefones fixos do Conselho Tutelar (com DDD)
- Números dos telefones celulares do Conselho Tutelar (com DDD)
- Número do fax do Conselho Tutelar
- E-mail do Conselho Tutelar
- Horário de funcionamento do Conselho Tutelar
- Número e Ano da Lei de Criação do Conselho Tutelar

Com as informações recebidas, a SDH/PR atualizará sua base de dados sobre Conselhos Tutelares de forma contínua, encaminhando-a periodicamente a diferentes atores do Sistema de Garantia de Direitos.

Coordenação-Geral de Informações e Indicadores em Direitos Humanos – CGIIDH
Secretaria de Direitos Humanos da Presidência da República – SDH/PR

ACRE

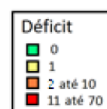
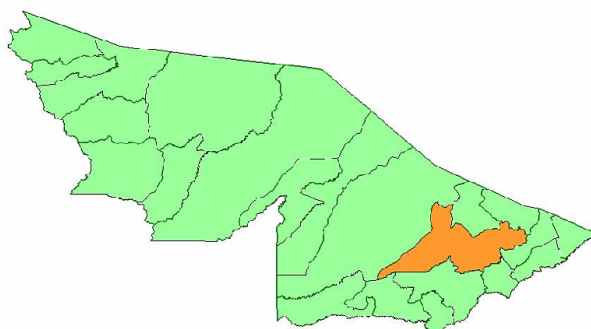

Conselhos Tutelares - AC

Número de municípios	22
Número de Conselhos Tutelares	23
Municípios sem Conselho	0
Resumo de Situação	
Mudaram de endereço nos últimos 4 anos	13%
Mudaram mais de uma vez	4%
Têm computador	100%
Número médio de computadores	2,00
Têm acesso à Internet	65%
Têm impressora	96%
Têm telefone fixo	70%
Têm telefone celular	52%
Número médio de celulares	0,61
Têm sala de uso exclusivo ou sede exclusiva	91%
Têm veículo de uso exclusivo	74%
Média de veículos	0,83
Média de veículos em municípios com mais de 200.000 habitantes	1,00
Têm pessoal de apoio	26%

ACRELÂNDIA

População: 12.538
Conselho Tutelar de Acrelândia
Logradouro: Av. Paraná, s/n
Bairro: Centro CEP: 69945-000
Telefone: (68) 3235-1102
Fax: (68) 3235-1102
E-mail: conselhotutelar.aclac@gmail.com
Horário: 8:00 às 17:00, com intervalo
Lei de Criação: Lei 379 de 2010

ASSIS BRASIL

População: 6.072
Conselho Tutelar de Assis Brasil
Logradouro: Rua Rafael Martins Leão, s/n
Bairro: Centro CEP: 69935-000
Telefone: (68) 3548-1381
Horário: 7:30 às 17:00, com intervalo

BRASILÉIA

População: 21.398
Conselho Tutelar de Brasiléia
Logradouro: Rua Major Salinas, 155
Bairro: Centro CEP: 69932-000
Telefone: (68) 3546-5494
Celular: (68) 9945-2992 Fax: (68) 3546-5494
E-mail: conselhotutelar.brac@gmail.com
Horário: 8:00 às 18:00, com intervalo

BUJARI

População: 8.471
Conselho Tutelar de Bujari
Logradouro: Rua Geraldo Mesquita, 080C
Bairro: Centro CEP: 69923-000
Telefone: (68) 3231-1145
Fax: (68) 3231-1145
E-mail: conselhotutelar.bjac@gmail.com
Horário: 7:30 às 17:30, com intervalo

CAPIXABA

População: 8.798
Conselho Tutelar de Capixaba
Logradouro: Av. Governador Edmundo Pinto, s/n
Bairro: Centro CEP: 69922-000
Celular: (68) 8411-6843
Horário: 8:00 às 17:30, com intervalo
Lei de Criação: Lei 166 de 2002

CRUZEIRO DO SUL

População: 78.507
Conselho Tutelar de Cruzeiro do Sul
Logradouro: Av. 28 de Setembro, 264
Bairro: Morro da Glória CEP: 69980-000
Telefone: (68) 3322-3737
Fax: (68) 3322-3737
E-mail: conselhotutelar.czuac@gmail.com
Horário: 8:00 às 18:00, com intervalo
Lei de Criação: Lei 254 de 1999

EPITACIOLÂNDIA

População: 15.100
Conselho Tutelar de Epitaciolândia
Logradouro: Av. Internacional, s/n
Bairro: Centro CEP: 69934-000
Telefone: (68) 3546-5006
Celular: (68) 9922-0685 / 9923-0495
Horário: 8:00 às 17:00, com intervalo

FEIJÓ

População: 32.412
Conselho Tutelar de Feijó
Logradouro: Rua Presidente Kennedy, s/n
Bairro: Centro CEP: 69960-000
Telefone: (68) 3463-2494
Horário: 8:00 às 17:00, com intervalo
Lei de Criação: Lei 141 de 1999

JORDÃO

População: 6.577
Conselho Tutelar de Jordão
Logradouro: Rua Francisco Djalma da Silva, s/n
Bairro: Centro CEP: 69465-000

Celular: (68) 8417-7953
Horário: 7:00 às 17:00, com intervalo

MÂNCIO LIMA

População: 15.206
Conselho Tutelar de Mâncio Lima
Logradouro: Av. Japiim, 2000
Bairro: Centro CEP: 69990-000
Telefone: (68) 3343-1518
Horário: 8:00 às 18:00, com intervalo

MANOEL URBANO

População: 7.981
Conselho Tutelar Manoel Urbano
Logradouro: Rua Walter Magalhães, s/n
Bairro: Centro CEP: 69950-000
Horário: 7:30 às 17:30, com intervalo

MARECHAL THAUMATURGO

População: 14.227
Conselho Tutelar de Marechal Thaumaturgo
Logradouro: Rua Francisco Bonifácio da Costa, 1192
Bairro: Centro CEP: 69983-000
Telefone: (68) 3325-1278
Fax: (68) 3325-1278
E-mail: conselhotutelar.mthac@gmail.com
Horário: 8:00 às 18:00, com intervalo

PLÁCIDO DE CASTRO

População: 17.209
Conselho Tutelar Plácido de Castro
Logradouro: Rua Epitácio Pessoa, 551
Bairro: Centro CEP: 69928-000
Telefone: (68) 3237-1390
E-mail: conselhotutelar.pcac@gmail.com
Horário: 8:00 às 16:00, com intervalo

PORTO ACRE

População: 14.880
Conselho Tutelar de Porto Acre
Logradouro: Vila do Incra Linha 1, 1172
Bairro: Centro CEP: 69921-000
Telefone: (68) 3261-1178
E-mail: ct.pa@hotmail.com
Horário: 8:00 às 17:00, com intervalo
Lei de Criação: Lei 282 de 2005

PORTO WALTER

População: 9.176
Conselho Tutelar de Porto Walter
Logradouro: Praça Vicente Lopes, s/n
Bairro: Centro CEP: 69982-000
E-mail: conselhotutelar.pwac@gmail.com
Horário: 8:00 às 17:30, sem intervalo
Lei de Criação: Lei 98 de 2003

RIO BRANCO

População: 336.038
Conselhos estruturados: 2 População por Conselho: 168.019
Conselho Tutelar 1 de Rio Branco
Logradouro: Rua Floriano Peixoto, 970
Bairro: Centro CEP: 69908-030
Telefone: (68) 3211-2148 / 3223-3849
Celular: (68) 9971-1850
Fax: (68) 3223-3849
E-mail: ctutelar@riobranco.ac.gov.br
Horário: 8:00 às 18:00, com intervalo
Lei de Criação: Lei 1729 de 2009

Conselho Tutelar 2 de Rio Branco

Logradouro: Rua Belém, 385
Bairro: Nova Estação CEP: 69907-635
Telefone: (68) 3223-2963 r. 20
Celular: (68) 9995-7059
E-mail: segundoconselhotutelar@yahoo.com.br
Horário: 8:00 às 18:00, com intervalo
Lei de Criação: Lei 1729 de 2010

RODRIGUES ALVES

População: 14.389
Conselho Tutelar de Rodrigues Alves
Logradouro: Av. Marechal Rondon, s/n

Bairro: Centro CEP: 65980-000
E-mail: conselhotutelar.rac@gmail.com
Horário: 8:00 às 18:00, com intervalo
Lei de Criação: Lei 83 de 2009

SANTA ROSA DO PURUS

População: 4.691
Conselho Tutelar Santa Rosa Do Purus
Logradouro: Rua Coronel José Ferreira, s/n
Bairro: Centro CEP: 69955-000
Telefone: (68) 3615-1062
Fax: (68) 3615-1062
Horário: 8:00 às 18:00, com intervalo

SENA MADUREIRA

População: 38.029
Conselho Tutelar de Sena Madureira
Logradouro: Rua Padre Egídio, 415
Bairro: Centro CEP: 69940-000
Telefone: (68) 3612-2500
Celular: (68) 9983-8058 Fax: (68) 3612-2500
E-mail: conselhotutelarsmac@gmail.com
Horário: 8:00 às 18:00, com intervalo
Lei de Criação: Lei 288 de 2009

SENADOR GUIOMARD

População: 20.179
Conselho Tutelar de Senador Guimard
Logradouro: Av. Castelo Branco, 859
Bairro: Centro CEP: 69925-000
Telefone: (68) 3232-2254
Celular: (68) 9229-1155
E-mail: conselhotutelar.sgac@gmail.com
Horário: 8:00 às 18:00, com intervalo

TARAUACÁ

População: 35.590
Conselho Tutelar de Tarauacá
Logradouro: Rua Tintino Bocaiuva, 180
Bairro: Centro CEP: 69970-000
Horário: 8:00 às 18:00, com intervalo
Lei de Criação: Lei 400 de 1997

XAPURI

População: 16.091
Conselho Tutelar de Xapuri
Logradouro: Rua Dr. Batista de Moraes, 189
Bairro: Centro CEP: 69930-000
E-mail: conselhotutelar.xpiac@gmail.com
Horário: 8:00 às 17:00, com intervalo

ALAGOAS

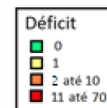
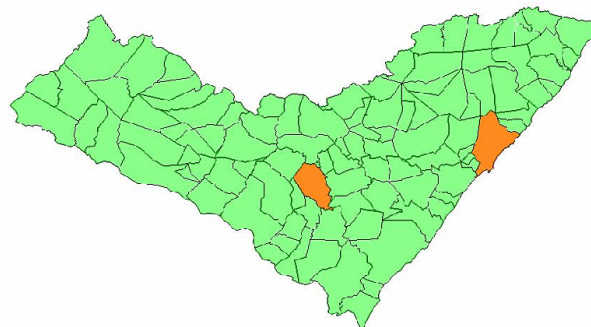

Conselhos Tutelares - AL

Número de municípios	102
Número de Conselhos Tutelares	108
Municípios sem Conselho	0
Resumo de Situação	
Mudaram de endereço nos últimos 4 anos	46%
Mudaram mais de uma vez	18%
Têm computador	97%
Número médio de computadores	1,47
Têm acesso à Internet	80%
Têm impressora	78%
Têm telefone fixo	34%
Têm telefone celular	31%
Número médio de celulares	0,53
Têm sala de uso exclusivo ou sede exclusiva	100%
Têm veículo de uso exclusivo	95%
Média de veículos	1,02
Média de veículos em municípios com mais de 200.000 habitantes	1,00
Têm pessoal de apoio	55%

ÁGUA BRANCA

População: 19.377
Conselho Tutelar de Água Branca
Logradouro: Rua Conde Nicodemos, 14
Bairro: Centro CEP: 57490-000
Telefone: (82) 3644-1135
Horário: 8:00 às 17:00, com intervalo
Lei de Criação: Lei 378 de 1995

ANADIA

População: 17.424
Conselho Tutelar de Anadia
Logradouro: Rua Senador Rui Palmeira, s/n
Bairro: Centro CEP: 57660-000
Horário: 8:00 às 17:00, com intervalo
Lei de Criação: Lei 431 de 1995

ARAPIRACA

População: 214.006
Conselho Tutelar de Arapiraca
Logradouro: Rua Guanabara, 120
Bairro: Capiatã CEP: 57310-105
Celular: (82) 9906-3745
E-mail: c.tutelar_arapiraca@hotmail.com
Horário: 8:00 às 18:00, sem intervalo
Lei de Criação: Lei 1694 de 1991

ATALAIA

População: 44.322
Conselho Tutelar de Atalaia
Logradouro: Rua Floriano Peixoto, 280
Bairro: Centro CEP: 57690-000
E-mail: conselhotutelaratalaia@bol.com.br
Horário: 8:00 às 17:00, com intervalo
Lei de Criação: Lei 871 de 2002

BARRA DE SANTO ANTÔNIO

População: 14.230
Conselho Tutelar de Barra de Santo Antônio
Logradouro: Av. Benedito Casado, 779
Bairro: Centro CEP: 57925-000
Telefone: (82) 3291-1169
Horário: 8:00 às 17:00, com intervalo
Lei de Criação: Lei 345 de 1998

BARRA DE SÃO MIGUEL

População: 7.574
Conselho Tutelar de Barra de São Miguel
Logradouro: Rua José Vieira de Andrade, s/n
Bairro: Centro CEP: 57180-000
Celular: (82) 9928-3145
E-mail: conselhotutelarbsm-al@bol.com.br
Horário: 8:00 às 17:00, com intervalo
Lei de Criação: Lei 188 de 1991

BATALHA

População: 17.076
Conselho Tutelar de Batalha
Logradouro: Av. Mair Guedes do Amaral, 141
Bairro: Centro CEP: 57420-000
Celular: (82) 9964-6262
E-mail: conselhotutelar_batalha@hotmail.com
Horário: 8:00 às 18:00, com intervalo
Lei de Criação: Lei 428 de 1997

BELÉM

População: 4.551
Conselho Tutelar de Belém Alagoas
Logradouro: Rua Pedro Monteiro, 75
Bairro: Centro CEP: 57630-000
Telefone: (82) 3525-1154
E-mail: conselhotutelar.belem.al@hotmail.com
Horário: 8:00 às 17:00, com intervalo
Lei de Criação: Lei 218 de 1996

BELO MONTE

População: 7.030
Conselho Tutelar de Belo Monte
Logradouro: Rua Cônego Jason Souto, s/n
Bairro: Centro CEP: 57435-000
Horário: 8:00 às 17:00, com intervalo
Lei de Criação: Lei 138 de 1990

BOCA DA MATA

População: 25.776
Conselho Tutelar de Boca da Mata
Logradouro: Rua Manuel Correia Ferro, s/n
Bairro: Centro CEP: 57680-000
Telefone: (82) 3279-1821
E-mail: ctbocadamata@gmail.com
Horário: 8:00 às 16:00, com intervalo
Lei de Criação: Lei 430 de 2000

BRANQUINHA

População: 10.583
Conselho Tutelar de Branquinha
Logradouro: BR104, Trevo da Cidade, s/n
Bairro: Centro CEP: 57830-000
E-mail: ctbranquinha@gmail.com
Horário: 8:00 às 17:00, com intervalo
Lei de Criação: Lei 178 de 2004

CACIMBINHAS

População: 10.195
Conselho Tutelar de Cacimbinhas
Logradouro: Rua Manoel Duarte de Araújo, 4
Bairro: Primavera CEP: 57570-000
E-mail: conselhotutelardecacimbinhas@hotmail.com
Horário: 8:00 às 17:00, com intervalo
Lei de Criação: Lei 273 de 1997

CAJUEIRO

População: 20.409
Conselho Tutelar de Cajueiro
Logradouro: Travessa Ariston Ferreira da Silva, 32
Bairro: Centro CEP: 57770-000
Telefone: (82) 3284-1587
Horário: 8:00 às 17:00, com intervalo
Lei de Criação: Lei 595 de 2007

CAMPESTRE

População: 6.598
Conselho Tutelar de Campestre
Logradouro: Rua Pedro dos Santos Maravilha, s/n
Bairro: Novo CEP: 57968-000
E-mail: ctcampestreal@gmail.com
Horário: 8:00 às 17:00, com intervalo
Lei de Criação: Lei 23 de 2007

CAMPO ALEGRE

População: 50.816
Conselhos estruturados: 2 População por Conselho: 25.408
Conselho Tutelar de Campo Alegre – Central
Logradouro: Rua Santa Luzia, 60
Bairro: Centro CEP: 57250-000
E-mail: ctcampoalegre@hotmail.com
Horário: 8:00 às 17:00, com intervalo
Lei de Criação: Lei 5 de 1996

Conselho Tutelar de Campo Alegre - Luziápolis

Logradouro: Rua Filha Maria, 147
Bairro: Luziápolis CEP: 57258-000
E-mail: ct.dluziapolis@hotmail.com
Horário: 8:00 às 17:00, com intervalo
Lei de Criação: Lei 503 de 2005

CAMPO GRANDE

População: 9.032
Conselho Tutelar de Campo Grande

Logradouro: Rua Senador Rui Palmeira, 5
Bairro: Centro CEP: 57350-000
Horário: 8:00 às 18:00, com intervalo
Lei de Criação: Lei 57 de 2005

CANAPI

População: 17.250
Conselho Tutelar de Canapi
Logradouro: Rua Dom Pedro Segundo, s/n
Bairro: Centro CEP: 57530-000
E-mail: ct.canapi.al@gmail.com
Horário: 8:00 às 17:00, com intervalo

CAPELA

População: 17.077
Conselho Tutelar de Capela
Logradouro: Rua Gercino Moreira, 170
Bairro: Centro CEP: 57780-000
E-mail: capelaconselhottutelar@gmail.com
Horário: 8:00 às 17:00, com intervalo
Lei de Criação: Lei 633 de 2002

CARNEIROS

População: 8.290
Conselho Tutelar de Carneiros
Logradouro: Rua São José, 10
Bairro: Centro CEP: 57535-000
E-mail: ct.carneiros@hotmail.com
Horário: 8:00 às 18:00, com intervalo
Lei de Criação: Lei 196 de 1997

CHÃ PRETA

População: 7.146
Conselho Tutelar de Chã Preta
Logradouro: Rua Aureliano Teixeira, s/n
Bairro: Centro CEP: 57760-000
E-mail: ct.iracelma@hotmail.com
Horário: 8:00 às 17:00, com intervalo

COITÉ DO NÓIA

População: 10.926
Conselho Tutelar de Coité do Nóia
Logradouro: Rua José Florêncio, s/n
Bairro: Centro CEP: 57325-000
E-mail: ctcoitedonoia@hotmail.com
Horário: 8:00 às 17:00, com intervalo
Lei de Criação: Lei 192 de 1998

COLÔNIA LEOPOLDINA

População: 20.019
Conselho Tutelar de Colônia Leopoldina
Logradouro: Rua Joaquim Monteiro da Cruz, s/n
Bairro: M^a Loreiro Cavalcante CEP: 57975-000
E-mail: ct.colonialeopoldina@hotmail.com
Horário: 8:00 às 18:00, com intervalo
Lei de Criação: Lei 697 de 1997

COQUEIRO SECO

População: 5.526
Conselho Tutelar de Coqueiro Seco
Logradouro: Rua João XXIII, s/n
Bairro: Centro CEP: 57140-000
Telefone: (82) 3267-1486
Horário: 8:00 às 17:30, com intervalo
Lei de Criação: Lei 452 de 1996

CORURIPE

População: 52.130
Conselho Tutelar de Coruripe
Logradouro: Rua Isaías Arandas, 371
Bairro: Centro CEP: 57230-000
Telefone: (82) 3273-2580
E-mail: ctcoruripe@hotmail.com
Horário: 8:00 às 18:00, com intervalo

Lei de Criação: Lei 984 de 2004

CRAÍBAS

População: 22.641
Conselho Tutelar de Craíbas
Logradouro: Rua Pedro Gama, s/n
Bairro: Centro CEP: 57320-000
Celular: (82) 8117-8826
Horário: 8:00 às 17:00, com intervalo
Lei de Criação: Lei 157 de 1995

DELMIRO GOUVEIA

População: 48.096
Conselhos estruturados: 2 População por Conselho: 24.048
Conselho Tutelar de Delmiro Gouveia
Logradouro: Av. 13 de Maio, 285
Bairro: Centro CEP: 57480-000
Telefone: (82) 3641-1462
E-mail: conselhotuteldelmirogouveia@hotmail.com
Horário: 8:00 às 18:00, com intervalo
Lei de Criação: Lei 776 de 2009

Conselho Tutelar de Delmiro Gouveia - Distrito de Barragem Leste

Logradouro: Rua José Bandeira, 326
Bairro: Centro CEP: 57480-000
Telefone: (82) 3641-8066
E-mail: conselhotutelar_barragemleste@hotmail.com
Horário: 7:00 às 17:00, com intervalo
Lei de Criação: Lei 21 de 2009

DOIS RIACHOS

População: 10.880
Conselho Tutelar de Dois Riachos
Logradouro: Rua São Sebastião, 295
Bairro: Centro CEP: 57560-000
E-mail: conselhotuteldr1@hotmail.com
Horário: 8:00 às 18:00, com intervalo
Lei de Criação: Lei 127 de 2006

ESTRELA DE ALAGOAS

População: 17.251
Conselho Tutelar de Estrela de Alagoas
Logradouro: Av. Arlindo da Rock, s/n
Bairro: Centro CEP: 57625-000
Celular: (82) 8138-5494
E-mail: ctestrela-al@hotmail.com
Horário: 8:00 às 17:00, com intervalo
Lei de Criação: Lei 52 de 1997

FEIRA GRANDE

População: 21.321
Conselho Tutelar de Feira Grande
Logradouro: Rua Freitas Cavalcante, 149
Bairro: Centro CEP: 57340-000
Celular: (82) 9666-2720 / 8146-7488
E-mail: conselhotfg@hotmail.com
Horário: 8:00 às 17:00, com intervalo
Lei de Criação: Lei 142 de 1999

FELIZ DESERTO

População: 4.345
Conselho Tutelar de Feliz Deserto
Logradouro: Rua Padre Luiz Barbosa Leite, s/n
Bairro: Centro CEP: 57220-000
Telefone: (82) 3556-1147
E-mail: ct.felizdeserto@hotmail.com
Horário: 8:00 às 17:00, com intervalo
Lei de Criação: Lei 202 de 2003

FLEXEIRAS

População: 12.325
Conselho Tutelar de Flexeiras
Logradouro: Rua Coronel Teotonio Lima, s/n
Bairro: Centro CEP: 57995-000

Celular: (82) 9315-8093
E-mail: conselhotutelarflexeiras@hotmail.com
Horário: 8:00 às 17:00, com intervalo
Lei de Criação: Lei 298 de 1998

GIRAU DO PONCIANO

População: 36.600
Conselho Tutelar de Girau do Ponciano
Logradouro: Praça Governador Lamenha Filho, 40
Bairro: Centro CEP: 57360-000
E-mail: conselhotutelargirau@gmail.com
Horário: 8:00 às 16:00, sem intervalo
Lei de Criação: Lei 320 de 1995

IBATEGUARA

População: 15.149
Conselho Tutelar de Ibateguara
Logradouro: Rua Dr. Oscar Gordilho, 206
Bairro: Centro CEP: 57890-000
E-mail: conselhotutelar_iba@hotmail.com
Horário: 8:00 às 17:00, com intervalo
Lei de Criação: Lei 60 de 2005

IGACI

População: 25.188
Conselho Tutelar de Igaci
Logradouro: Rua Travessa de Valdo Suruazy, s/n
Bairro: Centro CEP: 57620-000
E-mail: ctigaci@hotmail.com
Horário: 8:00 às 17:00, com intervalo
Lei de Criação: Lei 475 de 2006

IGREJA NOVA

População: 23.292
Conselho Tutelar de Igreja Nova
Logradouro: Av. 16 de Maio, 157
Bairro: Centro CEP: 57280-000
Telefone: (82) 3554-1307
E-mail: ctIgrejanova@hotmail.com
Horário: 8:00 às 17:00, com intervalo
Lei de Criação: Lei 145 de 1997

INHAPI

População: 17.898
Conselho Tutelar de Inhapi
Logradouro: Rua Floriano Peixoto, s/n
Bairro: Centro CEP: 57545-000
Horário: 8:00 às 17:00, com intervalo
Lei de Criação: Lei 4 de 2005

JACARÉ DOS HOMENS

População: 5.413
Conselho Tutelar de Jacaré dos Homens
Logradouro: Praça José Teófilo Silva, s/n
Bairro: Centro CEP: 57430-000
Celular: (82) 8113-6055 / 8141-5373
E-mail: ct_jdoshomens@hotmail.com
Horário: 8:00 às 17:00, com intervalo
Lei de Criação: Lei 220 de 2001

JACUÍPE

População: 6.997
Conselho Tutelar de Jacuípe
Logradouro: Rua São Caetano, s/n
Bairro: Centro CEP: 57960-000
E-mail: c.tutelardejacuipe@hotmail.com
Horário: 8:00 às 17:00, com intervalo

JAPARATINGA

População: 7.754
Conselho Tutelar de Japaratinga
Logradouro: Rua Deusval José Barbosa, 11
Bairro: Centro CEP: 57950-000
E-mail: ctjaparatinga.al@gmail.com

Horário: 8:00 às 18:00, com intervalo
Lei de Criação: Lei 285 de 1998

JARAMATAIA

População: 5.558
Conselho Tutelar de Jaramataia
Logradouro: Av. Prefeito Olavo Barbosa, 290
Bairro: Centro CEP: 57425-000
Celular: (82) 8130-0167
E-mail: ctutelarjaramataia@gmail.com
Horário: 8:00 às 17:00, com intervalo
Lei de Criação: Lei 118 de 1997

JEQUIÁ DA PRAIA

População: 12.029
Conselho Tutelar de Jequiá da Praia
Logradouro: Rua Santa Cruz, s/n
Bairro: Centro CEP: 57244-000
E-mail: ct_jequia@hotmail.com
Horário: 8:00 às 18:00, com intervalo
Lei de Criação: Lei 25 de 2001

JOAQUIM GOMES

População: 22.575
Conselho Tutelar de Joaquim Gomes
Logradouro: Travessa Benedita Maria, 1
Bairro: Centro CEP: 57980-000
Telefone: (82) 3252-1598
Horário: 8:00 às 17:00, com intervalo
Lei de Criação: Lei 282 de 1995

JUNDIÁ

População: 4.202
Conselho Tutelar de Jundiá
Logradouro: Rua Nossa Senhora da Conceição, s/n
Bairro: Centro CEP: 57965-000
Celular: (82) 9170-4935
E-mail: c.tutelardejundia@hotmail.com
Horário: 8:00 às 17:00, com intervalo
Lei de Criação: Lei 292 de 1999

JUNQUEIRO

População: 23.836
Conselho Tutelar de Junqueiro
Logradouro: Rua Professor Agnelo Alves, s/n
Bairro: Centro CEP: 57270-000
Telefone: (82) 3541-1389
Fax: (82) 3541-1389
E-mail: ctjunqueiro@hotmail.com
Horário: 8:00 às 16:00, com intervalo
Lei de Criação: Lei 338 de 1993

LAGOA DA CANOA

População: 18.250
Conselho Tutelar de Lagoa da Canoa
Logradouro: Av. Nossa Senhora da Conceição, 118
Bairro: Centro CEP: 57330-000
E-mail: ct.lagoadacanoa@hotmail.com
Horário: 8:00 às 17:00, com intervalo
Lei de Criação: Lei 305 de 1998

LIMOEIRO DE ANADIA

População: 26.992
Conselho Tutelar de Limoeiro de Anadia
Logradouro: Rua Major Luiz Carlos, 76
Bairro: Centro CEP: 57260-000
Telefone: (82) 3523-1146
Horário: 8:00 às 17:00, com intervalo
Lei de Criação: Lei 11 de 1997

MACEIÓ

População: 932.748
Conselhos estruturados: 5 População por Conselho: 186.550
Conselho Tutelar de Maceió, Região I

Logradouro: Praça Raul Ramos, s/n
Bairro: Poço CEP: 57000-000
Telefone: (82) 3315-4509
Celular: (82) 8882-1153 / 8882-1173
E-mail: conselhotutelarregiao1@hotmail.com
Horário: 8:00 às 18:00, com intervalo

Conselho Tutelar de Maceió, Região II

Logradouro: Rua Marquês de Pombal, s/n
Bairro: Vergel CEP: 57014-000
Celular: (82) 8882-8276 / 8882-8277
Horário: 8:00 às 18:00

Conselho Tutelar de Maceió, Região III E IV

Logradouro: Rua Marquês de Abrantes, s/n
Bairro: Bebedouro CEP: 57070-000
Telefone: (82) 3315-3818 / 3315-3816/3315-3817
Celular: (82) 8882-8154 / 8882-8153
E-mail: conselhotutelar3e4@hotmail.com
Horário: 8:00 às 18:00, com intervalo

Conselho Tutelar de Maceió, Região V E VI

Logradouro: Av. Pratygy, 807
Bairro: Beneditos Dentes I CEP: 57084-080
Telefone: (82) 3315-4505
Celular: (82) 8882-8270 / 8882-8271
Horário: 8:00 às 18:00, com intervalo

Conselho Tutelar de Maceió, Região VII

Logradouro: Rua São Paulo, 2
Bairro: Tabuleiro CEP: 57060-142
Telefone: (82) 3315-3511 / 3315-3513
Celular: (82) 8882-8159 / 8882-8155 Fax: (82) 3315-3511
E-mail: conselhotutelar7@hotmail.com
Horário: 8:00 às 18:00, com intervalo
Lei de Criação: Lei 8036 de 2002

MAJOR ISIDORO

População: 18.897
Conselho Tutelar de Major Isidoro
Logradouro: Rua Presidente Vargas, s/n
Bairro: Centro CEP: 57580-000
Celular: (82) 9687-7276
E-mail: ctmajorizidoro@hotmail.com
Horário: 8:00 às 18:00, com intervalo
Lei de Criação: Lei 300 de 2000

MAR VERMELHO

População: 3.652
Conselho Tutelar de Mar Vermelho
Logradouro: Rua Coronel Álvaro Almeida, s/n
Bairro: Centro CEP: 57730-000
E-mail: ct.marvermelho@gmail.com
Horário: 8:00 às 17:00, com intervalo
Lei de Criação: Lei 361 de 2001

MARAGOGI

População: 28.749
Conselho Tutelar de Maragogi
Logradouro: Rua Pedro de Melo, 1
Bairro: Centro CEP: 57955-000
E-mail: ctdca_maragogialagoas@hotmail.com
Horário: 8:00 às 17:00, com intervalo
Lei de Criação: Lei 257 de 1998

MARAVILHA

População: 10.284
Conselho Tutelar de Maravilha
Logradouro: Rua Ernesto Soarres Agra, 37
Bairro: Centro CEP: 57520-000
Celular: (82) 8113-6058
E-mail: conselhotutelar11@hotmail.com
Horário: 8:00 às 18:00, com intervalo
Lei de Criação: Lei 242 de 1998

MARECHAL DEODORO

População: 45.977
Conselho Tutelar de Marechal Deodoro
Logradouro: Rua Dr. Tavares Bastos, 381
Bairro: Centro CEP: 57160-000
Telefone: (82) 3263-1125
Celular: (82) 9336-3739 Fax: (82) 3263-1125
E-mail: conselhotutelar_md@hotmail.com
Horário: 8:00 às 17:00, com intervalo
Lei de Criação: Lei 696 de 1999

MARIBONDO

População: 13.619
Conselho Tutelar de Maribondo
Logradouro: Rua Padre Aberlardo Romeiro, s/n
Bairro: Centro CEP: 57670-000
Celular: (82) 9616-5788
E-mail: conselhotutelarmaribondo@hotmail.com
Horário: 8:00 às 17:00, com intervalo
Lei de Criação: Lei 407 de 1995

MATA GRANDE

População: 24.698
Conselho Tutelar de Mata Grande
Logradouro: Av. Itaci Brandão Barbosa, s/n
Bairro: Centro CEP: 57540-000
E-mail: ct.matagrande@hotmail.com
Horário: 8:00 às 18:00, com intervalo
Lei de Criação: Lei 9 de 1997

MATRIZ DE CAMARAGIBE

População: 23.785
Conselho Tutelar de Matriz de Camaragibe
Logradouro: Rua Dr. Bernardo Mendonça Castelo Branco, 22
Bairro: Centro CEP: 57910-000
Celular: (82) 9156-8536
E-mail: ctmatriz@hotmail.com
Horário: 8:00 às 18:00, com intervalo
Lei de Criação: Lei 308 de 1995

MESSIAS

População: 15.682
Conselho Tutelar de Messias
Logradouro: Rua Dubeuax Leão, 13
Bairro: Centro CEP: 57990-000
Telefone: (82) 3262-1141
E-mail: conselhotuteldemessias@hotmail.com
Horário: 8:00 às 17:00, com intervalo
Lei de Criação: Lei 25 de 1999

MINADOR DO NEGRÃO

População: 5.275
Conselho Tutelar de Minador do Negrão
Logradouro: Praça Tereza Araújo Barros, 26
Bairro: Centro CEP: 57615-000
E-mail: c.t.minadordonegrao@hotmail.com
Horário: 8:00 às 18:00, com intervalo
Lei de Criação: Lei 300 de 2001

MONTEIRÓPOLIS

População: 6.935
Conselho Tutelar de Monteirópolis
Logradouro: Rua Antônio Prudente Melo, 27
Bairro: Centro CEP: 57440-000
E-mail: ct_monteirópolis@hotmail.com
Horário: 8:00 às 17:00, com intervalo
Lei de Criação: Lei 204 de 2000

MURICI

População: 26.710
Conselho Tutelar de Murici
Logradouro: Rua Coronel Pedro Timoteo, 90
Bairro: Centro CEP: 57820-000
Horário: 8:00 às 17:00, com intervalo

NOVO LINO

População: 12.060
Conselho Tutelar de Novo Lino
Logradouro: Rua Presidente Costa e Silva, s/n
Bairro: Centro CEP: 57970-000
E-mail: ctndenovolino@ig.com.br
Horário: 8:00 às 17:00, com intervalo
Lei de Criação: Lei 3 de 1997

OLHO D'ÁGUA DAS FLORES

População: 20.364
Conselho Tutelar de Olho d'Água das Flores
Logradouro: Rua Delmiro Gouveia, 113
Bairro: Centro CEP: 57442-000
Telefone: (82) 3623-1115
Celular: (82) 8143-1878
E-mail: conselho_flores@hotmail.com
Horário: 8:00 às 18:00, com intervalo
Lei de Criação: Lei 418 de 1997

OLHO D'ÁGUA DO CASADO

População: 8.491
Conselho Tutelar de Olho d'Água do Casado
Logradouro: Rua Marechal Castelo Branco, s/n
Bairro: Centro CEP: 57470-000
Celular: (82) 8807-1088
E-mail: conselhotutelarcasadense@hotmail.com
Horário: 7:00 às 17:00, com intervalo
Lei de Criação: Lei 5 de 1997

OLHO D'ÁGUA GRANDE

População: 4.957
Conselho Tutelar de Olho d'Água Grande
Logradouro: Rua Governador Luiz Cavalcante, s/n
Bairro: Centro CEP: 57390-000
E-mail: conselhotutelarodg@hotmail.com
Horário: 8:00 às 17:00, com intervalo
Lei de Criação: Lei 321 de 2011

OLIVENÇA

População: 11.047
Conselho Tutelar de Olivença
Logradouro: Rua Herói da Pátria, 140
Bairro: Centro CEP: 57525-000
Telefone: (82) 3632-1160
Celular: (82) 8117-8155
E-mail: ct.olivenca@hotmail.com
Horário: 8:00 às 17:00, com intervalo
Lei de Criação: Lei 209 de 2004

OURO BRANCO

População: 10.912
Conselho Tutelar de Ouro Branco
Logradouro: Rua Augusto Alves da Graça, s/n, Térreo
Bairro: Centro CEP: 57525-000
Celular: (82) 8703-1083
E-mail: ct.ourobranco@hotmail.com
Horário: 8:00 às 17:00, com intervalo
Lei de Criação: Lei 309 de 1998

PALESTINA

População: 5.112
Conselho Tutelar de Palestina
Logradouro: Rua 27 de Agosto, s/n
Bairro: Centro CEP: 57410-000
Horário: 8:00 às 17:00, com intervalo
Lei de Criação: Lei 228 de 2006

PALMEIRA DOS ÍNDIOS

População: 70.368
Conselho Tutelar de Palmeira dos Índios
Logradouro: Rua Chico Pinto, 126
Bairro: Centro CEP: 57600-000
Telefone: (82) 3421-3169

Celular: (82) 8112-5781
E-mail: const.palmeira@gmail.com
Horário: 7:00 às 18:00, com intervalo
Lei de Criação: Lei 1261 de 1992

PÃO DE AÇÚCAR

População: 23.811
Conselho Tutelar de Pão de Açúcar
Logradouro: Rua Vereador Antônio Machado, 33
Bairro: Centro CEP: 57400-000
Horário: 8:00 às 17:00, com intervalo
Lei de Criação: Lei 90 de 1994

PARICONHA

População: 10.264
Conselho Tutelar de Pariconha
Logradouro: Rua Monsenhor Sebastião, s/n
Bairro: Centro CEP: 57475-000
Horário: 8:00 às 17:00, com intervalo
Lei de Criação: Lei 25 de 1997

PARIPUEIRA

População: 11.347
Conselho Tutelar de Paripueira
Logradouro: Rua Antônio Pontes de Albuquerque, 37
Bairro: Centro CEP: 57935-000
E-mail: conselhotutelardeparipueira@hotmail.com
Horário: 8:00 às 18:00, com intervalo
Lei de Criação: Lei 44 de 1996

PASSO DE CAMARAGIBE

População: 14.763
Conselho Tutelar de Passo de Camaragibe
Logradouro: Rua Mendonça Alves, 1053
Bairro: Centro CEP: 57930-000
E-mail: conselhotutelarpasso@hotmail.com
Horário: 8:00 às 18:00, com intervalo
Lei de Criação: Lei 464 de 1997

PAULO JACINTO

População: 7.426
Conselho Tutelar de Paulo Jacinto
Logradouro: Rua São Pedro, 69
Bairro: Centro CEP: 57740-000
E-mail: conselhotutelarjpjo@hotmail.com
Horário: 8:00 às 17:00, com intervalo
Lei de Criação: Lei 460 de 2003

PENEDO

População: 60.378
Conselho Tutelar de Penedo
Logradouro: Av. Getúlio Vargas, 620
Bairro: Centro CEP: 57200-000
Telefone: (82) 3551-3944
Celular: (82) 9141-0267
E-mail: conselhopenedo@hotmail.com
Horário: 8:00 às 18:00, sem intervalo
Lei de Criação: Lei 1133 de 2001

PIAÇABUÇU

População: 17.203
Conselho Tutelar de Piaçabuçu
Logradouro: Rua João Pessoa, 702
Bairro: Centro CEP: 57210-000
Celular: (82) 9361-3874
E-mail: conselho-piacabucu2010@hotmail.com
Horário: 8:00 às 16:00, com intervalo
Lei de Criação: Lei 155 de 1997

PILAR

População: 33.305
Conselho Tutelar de Pilar
Logradouro: Rua Miguel Macedo, 134
Bairro: Centro CEP: 57150-000

Telefone: (82) 3265-3104
Celular: (82) 8816-5256
E-mail: conselhotutelarplr@hotmail.com
Horário: 8:30 às 18:00, com intervalo
Lei de Criação: Lei 102 de 1992

PINDOBA

População: 2.866
Conselho Tutelar de Pindoba
Logradouro: Rua da Paz, s/n
Bairro: Centro CEP: 57720-000
E-mail: ctpindoba@hotmail.com
Horário: 8:00 às 17:00, com intervalo
Lei de Criação: Lei 171 de 1998

PIRANHAS

População: 23.045
Conselho Tutelar de Piranhas
Logradouro: Av. Delmiro Gouveia, s/n
Bairro: Nossa Senhora da Saúde CEP: 57460-000
Telefone: (82) 3686-3123
E-mail: conselhotutelarpiranhas.al@gmail.com
Horário: 8:00 às 18:00, com intervalo
Lei de Criação: Lei 24 de 1998

POÇO DAS TRINCHEIRAS

População: 13.872
Conselho Tutelar de Poço das Trincheiras
Logradouro: Praça Leopoldo Vanderlei, s/n
Bairro: Centro CEP: 57510-000
Telefone: (82) 3626-1248
Horário: 8:00 às 17:00

PORTO CALVO

População: 25.708
Conselho Tutelar de Porto Calvo
Logradouro: Rua Paulino Silva, 73
Bairro: Centro CEP: 57900-000
Telefone: (82) 3292-1463 r. 215
E-mail: conselhotutelarpc2010@hotmail.com
Horário: 8:00 às 17:00, com intervalo
Lei de Criação: Lei 6 de 2006

PORTO DE PEDRAS

População: 8.429
Conselho Tutelar de Porto de Pedras
Logradouro: Rua Coronel Aveline Cunha, 50
Bairro: Centro CEP: 57945-000
E-mail: conselhotutelarpp@hotmail.com
Horário: 8:00 às 17:00, com intervalo
Lei de Criação: Lei 520 de 1997

PORTO REAL DO COLÉGIO

População: 19.334
Conselho Tutelar de Porto Real do Colégio
Logradouro: Av. Governador Moacir Andrade, 26
Bairro: Centro CEP: 57290-000
E-mail: conselhot.prc@gmail.com
Horário: 8:00 às 18:00, com intervalo
Lei de Criação: Lei 187 de 1997

QUEBRANGULO

População: 11.480
Conselho Tutelar de Quebrangulo
Logradouro: Praça Getúlio Vargas, 34
Bairro: Centro CEP: 57750-000
E-mail: ct.quebrangulo@hotmail.com
Horário: 8:00 às 17:00, com intervalo
Lei de Criação: Lei 477 de 1997

RIO LARGO

População: 68.481
Conselho Tutelar de Rio Largo
Logradouro: Rua Diegues Junior, 21

Bairro: Centro CEP: 57100-000
Telefone: (82) 3261-2217
Fax: (82) 3261-2217
E-mail: conselhotutelarderiolargo@hotmail.com
Horário: 8:00 às 17:00, com intervalo
Lei de Criação: Lei 1072 de 1992

ROTEIRO

População: 6.656
Conselho Tutelar de Roteiro
Logradouro: Rua João Pedro, 520
Bairro: Centro CEP: 57246-000
Horário: 7:00 às 17:00, com intervalo
Lei de Criação: Lei 170 de 1990

SANTA LUZIA DO NORTE

População: 6.891
Conselho Tutelar de Santa Luzia do Norte
Logradouro: Rua Benedito Mascarenhas, 78
Bairro: Centro CEP: 57130-000
Horário: 8:00 às 18:00, com intervalo
Lei de Criação: Lei 287 de 1998

SANTANA DO IPANEMA

População: 44.932
Conselho Tutelar de Santana do Ipanema
Logradouro: Rua Ministro José Américo, s/n
Bairro: Centro CEP: 57500-000
Telefone: (82) 3621-3396
Celular: (82) 9992-9261 Fax: (82) 3621-3396
E-mail: c.t.s.ipanema@hotmail.com
Horário: 8:00 às 18:00, com intervalo
Lei de Criação: Lei 605 de 1994

SANTANA DO MUNDAÚ

População: 10.961
Conselho Tutelar de Santana do Mundaú
Logradouro: Rua Dr. Muniz Falcão, s/n
Bairro: Centro CEP: 57840-000
Celular: (82) 8113-6056
E-mail: conselho.tutelmundau@hotmail.com
Horário: 8:00 às 17:00, com intervalo
Lei de Criação: Lei 302 de 2000

SÃO BRÁS

População: 6.718
Conselho Tutelar de São Brás
Logradouro: Rua do Rosário, s/n
Bairro: Centro CEP: 57380-000
E-mail: conselhotutelarsaobras@gmail.com
Horário: 8:00 às 17:00, com intervalo
Lei de Criação: Lei 72 de 2011

SÃO JOSÉ DA LAJE

População: 22.686
Conselho Tutelar de São José da Laje
Logradouro: Rua Poeta João Pinheiro, s/n
Bairro: Centro CEP: 57860-000
E-mail: conselhotutelar.laje@hotmail.com
Horário: 8:00 às 17:00, com intervalo
Lei de Criação: Lei 28 de 2001

SÃO JOSÉ DA TAPERA

População: 30.088
Conselho Tutelar de São José da Tapera
Logradouro: Rua Marechal Deodoro, 557
Bairro: Centro CEP: 57445-000
E-mail: ct.saojosedatapera@hotmail.com
Horário: 8:00 às 17:00, com intervalo
Lei de Criação: Lei 335 de 1998

SÃO LUÍS DO QUITUNDE

População: 32.412
Conselho Tutelar de São Luís do Quitunde

Logradouro: Rua Dr. Fernando Sarmiento, s/n
Bairro: Centro CEP: 57920-000
E-mail: conselhotutelar_slq@yahoo.com
Horário: 8:00 às 17:30, com intervalo
Lei de Criação: Lei 681 de 1997

SÃO MIGUEL DOS CAMPOS

População: 54.577
Conselho Tutelar de São Miguel dos Campos
Logradouro: Rua Visconde de Siminbu, 113
Bairro: Centro CEP: 57240-000
Telefone: (82) 3271-1715
E-mail: conselhotutelarsmc@hotmail.com
Horário: 8:00 às 18:00, com intervalo
Lei de Criação: Lei 1234 de 2008

SÃO MIGUEL DOS MILAGRES

População: 7.163
Conselho Tutelar de São Miguel dos Milagres
Logradouro: Rua Felisberto de Ataíde, s/n
Bairro: Povoado Toque CEP: 57940-000
Celular: (82) 9317-3351
E-mail: ctsmm@hotmail.com
Horário: 8:00 às 17:00, com intervalo
Lei de Criação: Lei 356 de 2003

SÃO SEBASTIÃO

População: 32.010
Conselho Tutelar de São Sebastião
Logradouro: Rua Pedro Vieira de Barros, s/n
Bairro: Centro CEP: 57275-000
Telefone: (82) 3542-1292
Horário: 8:00 às 17:00, com intervalo
Lei de Criação: Lei 150 de 1995

SATUBA

População: 14.603
Conselho Tutelar de Satuba
Logradouro: Rua Teotônio Vilela, s/n
Bairro: Centro CEP: 57120-000
Telefone: (82) 3266-1144
E-mail: ct.satuba@hotmail.com
Horário: 8:00 às 18:00, com intervalo
Lei de Criação: Lei 167 de 1992

SENADOR RUI PALMEIRA

População: 13.047
Conselho Tutelar de Senador Rui Palmeira
Logradouro: Av. Deputado Nenoi Pinto, 34
Bairro: Centro CEP: 57515-000
Celular: (82) 8102-2417
E-mail: ctsrp@hotmail.com
Horário: 8:00 às 17:00, com intervalo
Lei de Criação: Lei 19 de 1998

TANQUE D'ARCA

População: 6.122
Conselho Tutelar de Tanque d'Arca
Logradouro: Praça Coronel Francisco Euclides, s/n
Bairro: Centro CEP: 57635-000
Telefone: (82) 3278-1165
E-mail: cttanquedarca@hotmail.com
Horário: 8:00 às 17:00, com intervalo
Lei de Criação: Lei 4 de 2003

TAQUARANA

População: 19.020
Conselho Tutelar de Taquarana
Logradouro: Rua Professora Benedita Barbosa, 189
Bairro: Centro CEP: 57640-000
Telefone: (82) 3425-1024
Celular: (82) 8118-0168
E-mail: ct.taquarana@gmail.com
Horário: 8:00 às 17:00, com intervalo

Lei de Criação: Lei 297 de 1998

TEOTÔNIO VILELA

População: 41.152
Conselho Tutelar de Teotônio Vilela
Logradouro: Rua José Monteiro da Silva, 258
Bairro: Centro CEP: 58265-000
Telefone: (82) 3543-1683
E-mail: conselhotutelartv@hotmail.com
Horário: 8:00 às 17:30, com intervalo
Lei de Criação: Lei 194 de 1997

TRAIPU

População: 25.702
Conselho Tutelar de Traipu
Logradouro: Av. Maria Lima Dias, 92
Bairro: Centro CEP: 57370-000
Telefone: (82) 3536-1202
E-mail: ctdetraipu@hotmail.com
Horário: 8:00 às 18:00, com intervalo
Lei de Criação: Lei 433 de 1998

UNIÃO DOS PALMARES

População: 62.358
Conselho Tutelar de União dos Palmares
Logradouro: Rua Coronel José Bezerra Monte Negro, 131
Bairro: Centro CEP: 57800-000
Telefone: (82) 3281-1734
E-mail: conselhotutelardeuniao@hotmail.com
Horário: 8:00 às 17:00, sem intervalo
Lei de Criação: Lei 1060 de 1995

VIÇOSA

População: 25.407
Conselho Tutelar de Viçosa
Logradouro: Rua Vigário Loureiro, 25
Bairro: Centro CEP: 57700-000
Celular: (82) 9974-3250
E-mail: conselhotutelardevicosa-al@hotmail.com
Horário: 8:00 às 17:00, com intervalo
Lei de Criação: Lei 672 de 2000

AMAPÁ

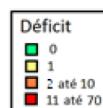
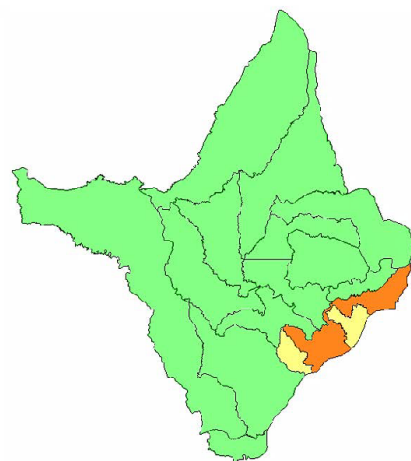

Conselhos Tutelares - AP	
Número de municípios	16
Número de Conselhos Tutelares	16
Municípios sem Conselho	1
Resumo de Situação	
Mudaram de endereço nos últimos 4 anos	63%
Mudaram mais de uma vez	31%
Têm computador	100%
Número médio de computadores	2,19
Têm acesso à Internet	13%
Têm impressora	94%
Têm telefone fixo	31%
Têm telefone celular	31%
Número médio de celulares	0,81
Têm sala de uso exclusivo ou sede exclusiva	94%
Têm veículo de uso exclusivo	88%
Média de veículos	1,00
Média de veículos em municípios com mais de 200.000 habitantes	2,00
Têm pessoal de apoio	50%

AMAPÁ

População: 8.069
Conselho Tutelar de Amapá
Logradouro: Av. FAB, s/n
Bairro: Centro CEP: 68950-000
Horário: 8:00 às 14:00

CALÇOENE

População: 9.000
Conselho Tutelar de Calçoene
Logradouro: Rua Cônego Domingos Maltêz, s/n
Bairro: Centro CEP: 68960-000
Horário: 7:30 às 17:30, com intervalo

CUTIAS

População: 4.696
Conselho Tutelar de Cutias
Logradouro: Rua 1º de Março, 34
Bairro: Centro CEP: 68973-000
Horário: 7:30 às 17:30, com intervalo

FERREIRA GOMES

População: 5.802
Conselho Tutelar de Ferreira Gomes
Logradouro: Rua Guaraci Nunes, 308
Bairro: Centro CEP: 68915-000
Horário: 7:30 às 13:30

ITAUBAL

População: 4.265
Município não tem Conselho Tutelar ativo

LARANJAL DO JARI

População: 39.942
Conselho Tutelar de Laranjal do Jari
Logradouro: Rua Vitória Régia, 2380-A
Bairro: Agreste CEP: 68920-000
Telefone: (96) 3621-2236
Horário: 8:00 às 18:00

MACAPÁ

População: 398.204
Conselhos estruturados: 2 População por Conselho: 199.102
Conselho Tutelar Zona Norte
Logradouro: Av. Pernambuco, 16
Bairro: Pacoval CEP: 68908-290
Telefone: (96) 3225-4764
E-mail: conselhotutelarmcpzn@bol.com.br
Horário: 7:30 às 13:30

Conselho Tutelar Zona Sul

Logradouro: Hildemar Maia, 2444
Bairro: Buritizal CEP: 68900-000
Telefone: (96) 3242-1971 / 3242-9927 / 800-280-9927
Celular: (96) 9108-3326 / 9108-3273
E-mail: ctutelardemacapa.zsul@gmail.com
Horário: 7:30 às 13:30

MAZAGÃO

População: 17.032
Conselho Tutelar de Mazagão
Logradouro: Rua Veiga Cabral, s/n
Bairro: Centro CEP: 68940-000
E-mail: conselhotutelarmv@hotmail.com
Horário: 7:30 às 13:30

OIAPOQUE

População: 20.509
Conselho Tutelar de Oiapoque
Logradouro: Av. Veiga Cabral, 260
Bairro: Centro CEP: 68980-000
Telefone: (96) 3521-1233
Fax: (96) 3521-1233
Horário: 8:00 às 13:30, sem intervalo

Lei de Criação: Lei 111 de 1997

PEDRA BRANCA DO AMAPARI

População: 10.772
Conselho Tutelar de Pedra Branca do Amapari
Logradouro: Rua Deulinda Gomes, 178
Bairro: Centro CEP: 68945-000
Horário: 8:00 às 17:00, com intervalo
Lei de Criação: Lei 82 de 1998

PORTO GRANDE

População: 16.809
Conselho Tutelar de Porto Grande
Logradouro: Av. Amapá, 263
Bairro: Malvinas CEP: 68997-000
Horário: 7:30 às 13:30

PRACUÚBA

População: 3.793
Conselho Tutelar de Pracuúba
Logradouro: Av. São Pedro, 51
Bairro: Centro CEP: 68918-000
Telefone: (96) 8803-5345
Horário: 7:00 às 13:30

SANTANA

População: 101.262 .262
Conselho Tutelar de Santana
Logradouro: Rua Euclides Rodrigues, 1397
Bairro: Nova Brasília CEP: 68925-000
Celular: (96) 8124-4218
E-mail: ctms.ap@bol.com.br
Horário: 7:30 às 19:30, com intervalo

SERRA DO NAVIO

População: 4.380
Conselho Tutelar de Serra do Navio
Logradouro: Rua BC 4, 153
Bairro: Vila Primaria CEP: 68900-000
Horário: 8:00 às 18:00, com intervalo

TARTARUGALZINHO

População: 12.563
Conselho Tutelar de Tartarugalzinho
Logradouro: Rua Mãe Verônica, 273
Bairro: Centro CEP: 78990-000
Telefone: (96) 3422-1403
Horário: 7:30 às 18:00, com intervalo

VITÓRIA DO JARI

População: 12.428
Conselho Tutelar de Vitória do Jari
Logradouro: Av. 08 de Setembro, 812
Bairro: Cidade Livre CEP: 68924-000
Celular: (96) 9162-2683
Horário: 8:00 às 17:00, com intervalo

AMAZONAS

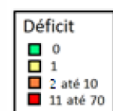
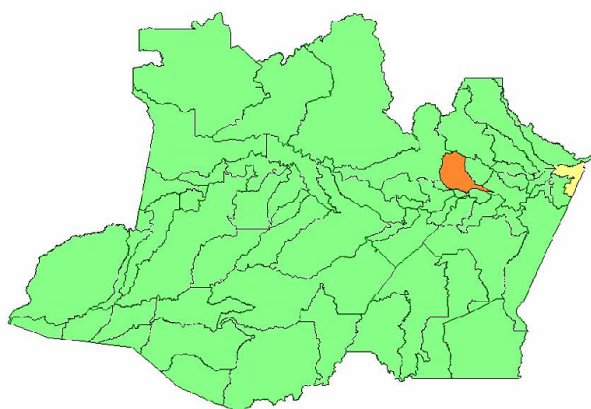

Conselhos Tutelares - AM

Número de municípios	62
Número de Conselhos Tutelares	71
Municípios sem Conselho	0
Resumo de Situação	
Mudaram de endereço nos últimos 4 anos	47%
Mudaram mais de uma vez	18%
Têm computador	97%
Número médio de computadores	2,04
Têm acesso à Internet	35%
Têm impressora	87%
Têm telefone fixo	37%
Têm telefone celular	18%
Número médio de celulares	0,18
Têm sala de uso exclusivo ou sede exclusiva	99%
Têm veículo de uso exclusivo	94%
Média de veículos	1,35
Média de veículos em municípios com mais de 200.000 habitantes	1,00
Têm pessoal de apoio	55%

ALVARÃES

População: 14.088
Conselho Tutelar de Alvarães
Logradouro: Rua Tibiriçá, 577
Bairro: Centro CEP: 79475-000
Telefone: (97) 3345-8897
E-mail: conselhoalvaes@hotmail.com
Horário: 8:00 às 17:30, com intervalo
Lei de Criação: Lei 8 de 1998

AMATURÁ

População: 9.467
Conselho Tutelar de Amaturá
Logradouro: Rua Padre Roberto, 853
Bairro: Centro CEP: 69620-000
E-mail: ctamatura@gmail.com
Horário: 8:00 às 13:00, sem intervalo
Lei de Criação: Lei 5 de 2003

ANAMÃ

População: 10.214
Conselho Tutelar de Anamã
Logradouro: Estr. Anamã-Cuia, 322
Bairro: Centro CEP: 69445-000
E-mail: conselhotutelardeanama@hotmail.com
Horário: 8:00 às 17:00, com intervalo

ANORI

População: 16.317
Conselho Tutelar de Anori
Logradouro: Av. 08 de Dezembro, s/n
Bairro: Centro CEP: 69440-000
Celular: (97) 8804-1006
Horário: 8:00 às 17:00, com intervalo

APUÍ

População: 18.007
Conselho Tutelar de Apuí
Logradouro: Av. Rio Juma, 210
Bairro: Centro CEP: 69265-000
E-mail: conselhotutelarapui@hotmail.com
Horário: 7:00 às 13:00, sem intervalo
Lei de Criação: Lei 27 de 1999

ATALAIA DO NORTE

População: 15.153
Conselho Tutelar de Atalaia do Norte
Logradouro: Rua Pedro Teixeira, s/n
Bairro: Centro CEP: 69650-000
Telefone: (97) 3417-1239
Horário: 8:00 às 18:00, com intervalo

AUTAZES

População: 32.135
Conselho Tutelar de Autazes
Logradouro: Rua Marechal Costa e Silva, 23
Bairro: Centro CEP: 69240-000
Horário: 8:00 às 14:00, sem intervalo
Lei de Criação: Lei 17 de 1997

BARCELOS

População: 25.718
Conselho Tutelar de Barcelos
Logradouro: Estr. Aeroporto, s/n
Bairro: São Francisco CEP: 69700-000
Horário: 8:00 às 17:00

BARREIRINHA

População: 27.355
Conselho Tutelar de Barreirinha
Logradouro: Rua Lauriano Tavares, 16
Bairro: Centro CEP: 69160-000
Horário: 7:30 às 17:30, com intervalo
Lei de Criação: Lei 45 de 1993

BENJAMIN CONSTANT

População: 33.411
Conselho Tutelar de Benjamin Constant
Logradouro: Rua General Corrobet, 211
Bairro: Centro CEP: 69630-000
Telefone: (97) 3415-6108
Fax: (97) 3415-6108
E-mail: conselhotutelar_dcam@hotmail.com
Horário: 8:00 às 17:00, com intervalo
Lei de Criação: Lei 1024 de 2002

BERURI

População: 15.486
Conselho Tutelar de Beruri
Logradouro: Av. Presidente Costa Silva, s/n
Bairro: São Francisco CEP: 69430-000
Horário: 8:00 às 12:00

BOA VISTA DO RAMOS

População: 14.979
Conselho Tutelar de Boa Vista do Ramos
Logradouro: Rua Padre Gabriel, s/n
Bairro: Centro CEP: 69195-000
Horário: 8:00 às 18:00, com intervalo
Lei de Criação: Lei 136 de 2003

BOCA DO ACRE

População: 30.632
Conselho Tutelar de Boca do Acre
Logradouro: Travessa Rui Barbosa, 203
Bairro: Centro CEP: 69850-000
Celular: (97) 8122-8441
E-mail: calhariopurus@hotmail.com
Horário: 8:00 às 17:00, com intervalo

BORBA

População: 34.961
Conselho Tutelar de Borba
Logradouro: Rua Manoel Assunção, 297
Bairro: Cristo Rei CEP: 69200-000
Telefone: (92) 3512-1380
Horário: 8:00 às 17:00, com intervalo
Lei de Criação: Lei 4 de 2001

CAAPIRANGA

População: 10.975
Conselho Tutelar de Caapiranga
Logradouro: Estr. Ari Antunes, s/n
Bairro: Centro CEP: 69410-000
Horário: 8:00 às 18:00, com intervalo

CANUTAMA

População: 12.738
Conselho Tutelar de Canutama
Logradouro: Rua Getúlio Vargas, s/n
Bairro: Centro CEP: 69820-000
Horário: 8:00 às 18:00, com intervalo
Lei de Criação: Lei 70 de 2003

CARAUARI

População: 25.774
Conselho Tutelar de Carauari
Logradouro: Av. Dom Pedro II, s/n
Bairro: Centro CEP: 69500-000
Telefone: (97) 3491-1143
Celular: (97) 9173-9771
Horário: 8:00 às 17:00, com intervalo

CAREIRO

População: 32.734
Conselho Tutelar de Careiro Castanho
Logradouro: Av. Adail de Sá, 594
Bairro: Centro CEP: 69250-000
E-mail: ctcareiro@hotmail.com

Horário: 8:00 às 17:00, com intervalo
Lei de Criação: Lei 227 de 2004

CAREIRO DA VÁRZEA

População: 23.930
Conselho Tutelar de Careiro da Várzea
Logradouro: BR 319, KM 13, s/n
Bairro: Zona Rural CEP: 69255-000
Horário: 8:00 às 17:00, com intervalo
Lei de Criação: Lei 300 de 2004

COARI

População: 75.965
Conselhos estruturados: 2 População por Conselho: 37.983
Conselho Tutelar de Coari – Zona 1
Logradouro: Estr. do Contorno, 500 A
Bairro: Itamarati CEP: 69460-000
E-mail: coariconselho.zona01@gmail.com
Horário: 8:00 às 18:00, com intervalo
Lei de Criação: Lei 247 de 1993

Conselho Tutelar de Coari – Zona 2

Logradouro: Rua Professor Antônio Mariano, s/n
Bairro: União CEP: 69460-000
E-mail: conselhotutelar2_coari@hotmail.com
Horário: 8:00 às 18:00, com intervalo
Lei de Criação: Lei 247 de 1993

CODAJÁS

População: 23.206
Conselho Tutelar de Codajás
Logradouro: Rua 1º de Maio, s/n
Bairro: Centro CEP: 69450-000
E-mail: conselhotutelardecodajas@gmail.com
Horário: 8:00 às 18:00, sem intervalo
Lei de Criação: Lei 135 de 2002

EIRUNEPÉ

População: 30.665
Conselho Tutelar de Eirunepé
Logradouro: Rua Intendente José Pedro, s/n
Bairro: Centro CEP: 69880-000
Horário: 8:00 às 18:00, com intervalo
Lei de Criação: Lei 17 de 1997

ENVIRA

População: 16.338
Conselho Tutelar de Envira
Logradouro: Rua Estrada Mariano, s/n
Bairro: Santa Rita CEP: 69870-000
Horário: 8:00 às 17:00, com intervalo
Lei de Criação: Lei 9 de 2010

FONTE BOA

População: 22.817
Conselho Tutelar de Fonte Boa
Logradouro: Av. Francisco Pereira de Sousa, s/n
Bairro: Centro CEP: 69670-000
Telefone: (97) 3423-1105
E-mail: conselhotutelarfb@hotmail.com
Horário: 7:00 às 18:00, com intervalo
Lei de Criação: Lei 4 de 2002

GUAJARÁ

População: 13.974
Conselho Tutelar de Guajará
Logradouro: Rua Francisco de Paula, 181
Bairro: Centro CEP: 69895-000
Telefone: (97) 3485-1384
E-mail: conselhotutelar81@hotmail.com
Horário: 8:00 às 18:00, com intervalo
Lei de Criação: Lei 71 de 2007

HUMAITÁ

População: 44.227
Conselho Tutelar de Humaitá
Logradouro: Av. 05 de Setembro, s/n
Bairro: Centro CEP: 69800-000
Horário: 8:00 às 14:00

IPIXUNA

População: 22.254
Conselho Tutelar de IPIXUNA
Logradouro: Rua João Carioca
Bairro: Centro CEP: 69890-000
Telefone: (97) 3482-1075
Celular: (97) 9165-1818
E-mail: cras.ipixuna@hotmail.com
Horário: 8:00 às 18:00, com intervalo
Lei de Criação: Lei 8000 de 1999

IRANDUBA

População: 40.781
Conselho Tutelar de Iranduba
Logradouro: Av. Amazonas, s/n
Bairro: Centro CEP: 69405-000
E-mail: conselhotutelardeiranduba@hotmail.com
Horário: 8:00 às 17:00, com intervalo

ITACOATIARA

População: 86.839
Conselho Tutelar de Itacoatiara
Logradouro: Av. Rui Barbosa, 739
Bairro: Centro CEP: 69100-000
Telefone: (92) 3521-2062
Celular: (92) 9264-7191
E-mail: ctdeitacoatiara@hotmail.com
Horário: 8:00 às 18:00, com intervalo

ITAMARATI

População: 8.038
Conselho Tutelar de Itamarati
Logradouro: Rua 13 de Maio, s/n
Bairro: Centro CEP: 69510-000
Horário: 8:00 às 17:00, com intervalo

ITAPIRANGA

População: 8.211
Conselho Tutelar de Itapiranga
Logradouro: Rua Perseverando Garcia, s/n
Bairro: Gilberto Mestrinho CEP: 69120-000
Horário: 8:00 às 13:00

JAPURÁ

População: 7.326
Conselho Tutelar de Japurá
Logradouro: Rua São Francisco, s/n
Bairro: Centro CEP: 69495-000
Horário: 8:00 às 18:00, com intervalo
Lei de Criação: Lei 8 de 2001

JURUÁ

População: 10.802
Conselho Tutelar de Juruá
Logradouro: Rua 15 de Novembro, 20
Bairro: Tancredo Neves I CEP: 69520-000
Horário: 8:00 às 17:00, com intervalo

JUTAI

População: 17.992
Conselho Tutelar de Jutai
Logradouro: Rua Costa e Silva, s/n
Bairro: Centro CEP: 79660-000
E-mail: conselhotutelardejutai@gmail.com
Horário: 8:00 às 17:00, com intervalo

LÁBREA

População: 37.701
Conselho Tutelar de Lábrea
Logradouro: Rua Camilo Morato, 1873
Bairro: Centro CEP: 69830-000
Horário: 8:00 às 18:00, com intervalo
Lei de Criação: Lei 232 de 2002

MANACAPURU

População: 85.141
Conselho Tutelar de Manacapuru
Logradouro: Av. Eduardo Ribeiro, 453
Bairro: Centro CEP: 69400-000
Horário: 8:00 às 18:00, com intervalo
Lei de Criação: Lei 131 de 2010

MANAQUIRI

População: 22.801
Conselho Tutelar de Manaquiri
Logradouro: Rua Camilo Lele, 123
Bairro: Juricaba CEP: 69435-200
Telefone: (92) 3363-1643
Fax: (92) 3363-1643
Horário: 8:00 às 18:00, com intervalo

MANAUS

População: 1.802.014
Conselhos estruturados: 9 População por Conselho: 200.224
Conselho Tutelar de Manaus - Centro-Sul
Logradouro: Av. André Araújo, 119
Bairro: Aleixo CEP: 69060-000
Telefone: (92) 3611-5208
E-mail: ctcentrosul@vivax.com.br
Horário: 8:00 às 18:00, com intervalo

Conselho Tutelar Manaus - Zona Centro Oeste

Logradouro: Av. Desembargador João Machado Alvorada I, 4444
Bairro: Centro Oeste CEP: 69043-000
Telefone: (92) 3238-3616 / 3628-7343
Celular: (92) 8844-5626 Fax: (92) 3214-2082
E-mail: semasdh.sai@pmm.am.gov.br
Horário: 8:00 às 18:00, com intervalo
Lei de Criação: Lei 1242 de 2008

Conselho Tutelar de Manaus - Zona Rural

Logradouro: Av. Kaco Caminha, 273
Bairro: Centro CEP: 69073-310
Telefone: (92) 3214-3606 / 3215-3074 / 3215-4729
Celular: (92) 8842-5640 Fax: (92) 3214-3606
Horário: 8:00 às 18:00, com intervalo
Lei de Criação: Lei 1208 de 2008

Conselho Tutelar de Manaus - Zona Leste I

Logradouro: Av. Grande Circular, 5613
Bairro: São José I CEP: 69085-000
Telefone: (92) 3249-7380
Celular: (92) 8844-5628 Fax: (92) 3249-7380
E-mail: conselhotutelarzonaleste1@yahoo.com.br
Horário: 8:00 às 18:00

Conselho Tutelar de Manaus - Zona Leste II

Logradouro: Av. Brigadeiro Hilário Gurjão, 735
Bairro: Jorge Teixeira CEP: 69088-000
Telefone: (92) 3681-7287 / 3681-7226
Fax: (92) 3681-7287
E-mail: c.t.zonaleste2@hotmail.com
Horário: 8:00 às 18:00, com intervalo

Conselho Tutelar de Manaus - Zona Sul I

Logradouro: Rua Borba, 1415
Bairro: Cachoeirinha CEP: 69075-000
Telefone: (92) 3663-9556 / 3611-4411
Celular: (92) 8844-5638 Fax: (92) 3663-9556
E-mail: conselhotutelarzonasul1@hotmail.com

Horário: 8:00 às 18:00

Conselho Tutelar de Manaus - Zona Sul II

Logradouro: Rua Nova, s/n
Bairro: São Lazaro CEP: 69073-140
Telefone: (92) 3214-3607 / 3214-3608
Fax: (92) 3214-3607
E-mail: ctzonasul2@hotmail.com
Horário: 8:00 às 18:00

Conselho Tutelar Zona Norte de Manaus

Logradouro: Rua Curió, Quadra 57, Nº101
Bairro: Cidade Nova CEP: 69095-010
Telefone: (92) 3214-6080
Fax: (92) 3641-9723
Horário: 8:00 às 18:00

Conselho Tutelar de Manaus - Zona Oeste

Logradouro: Rua São Bento, 72
Bairro: Oeste CEP: 69033-160
Telefone: (92) 3671-2694 / 3214-8100
Fax: (92) 3671-2694
Horário: 8:00 às 18:00, com intervalo
Lei de Criação: Lei 359 de 1996

MANICORÉ

População: 47.017
Conselho Tutelar de Manicoré
Logradouro: Travessa 07 de Setembro, s/n
Bairro: Centro CEP: 69280-000
Telefone: (97) 3385-2036
Horário: 8:00 às 17:00, com intervalo
Lei de Criação: Lei 557 de 2002

MARAÃ

População: 17.528
Conselho Tutelar de Maraã
Logradouro: Rua Desembargador João Mereles, s/n
Bairro: Centro CEP: 69490-000
E-mail: conselhotutelar_maraa@hotmail.com
Horário: 8:00 às 18:00, com intervalo
Lei de Criação: Lei 4 de 2009

MAUÉS

População: 52.236
Conselho Tutelar de Maués
Logradouro: Rua Largo Marechal Deodoro, s/n
Bairro: Centro CEP: 69190-000
Celular: (92) 9156-7576
Horário: 8:00 às 18:00, com intervalo

NHAMUNDÁ

População: 18.278
Conselho Tutelar de Nhamundá
Logradouro: Rua Plínio Ramos Coelho, 4
Bairro: Centro CEP: 69140-000
Horário: 8:00 às 18:00, com intervalo
Lei de Criação: Lei 283 de 1992

NOVA OLINDA DO NORTE

População: 30.696
Conselho Tutelar de Nova Olinda do Norte
Logradouro: Av. 07 de Setembro, s/n
Bairro: Santa Luzia CEP: 69230-000
Horário: 8:00 às 13:00, sem intervalo
Lei de Criação: Lei 16 de 2001

NOVO AIRÃO

População: 14.723
Conselho Tutelar de Novo Airão
Logradouro: Rua Ademar de Barros, s/n
Bairro: Centro CEP: 69730-000
E-mail: conselhonovoairao1@hotmail.com
Horário: 7:00 às 17:00, com intervalo

Lei de Criação: Lei 193 de 2003

NOVO ARIPUANÃ

População: 21.451

Conselho Tutelar de Novo Aripuanã

Logradouro: Rua Comego Bento, s/n

Bairro: Japinim CEP: 69260-000

Horário: 8:00 às 18:00, com intervalo

PARINTINS

População: 102.033 .033

Conselho Tutelar de Partintins

Logradouro: Rua Clarindo Chaves, s/n

Bairro: Centro CEP: 69151-040

Celular: (92) 9233-1309

Horário: 8:00 às 18:00

Lei de Criação: 420 de 2008

PAUINI

População: 18.166

Conselho Tutelar de Pauini

Logradouro: Rua Amanias Teixeira, s/n

Bairro: Cidade Alta CEP: 69860-000

Horário: 8:00 às 16:00, com intervalo

PRESIDENTE FIGUEIREDO

População: 27.175

Conselho Tutelar de Presidente Figueiredo

Logradouro: Av. Padre Faleri, 280

Bairro: Tancredo Neves CEP: 69735-000

Telefone: (92) 3324-1182

Fax: (92) 3324-1182

E-mail: conselhotutelarpf@gmail.com

Horário: 8:00 às 17:00, com intervalo

Lei de Criação: Lei 229 de 1993

RIO PRETO DA EVA

População: 25.719

Conselho Tutelar de Rio Preto da Eva

Logradouro: Rua Domingos Monteiro, 5

Bairro: Centro CEP: 69117-000

Celular: (92) 9274-3138

E-mail: conselhorpe.am@hotmail.com

Horário: 8:00 às 17:00, com intervalo

SANTA ISABEL DO RIO NEGRO

População: 18.146

Conselho Tutelar de Santa Isabel do Rio Negro

Logradouro: Rua Dom Pedro Massa, s/n

Bairro: Centro CEP: 69740-000

Horário: 8:00 às 17:00, com intervalo

Lei de Criação: Lei 64 de 1999

SANTO ANTÔNIO DO IÇÁ

População: 24.481

Conselho Tutelar de Santo Antônio do Içá

Logradouro: Av. Álvaro Maia, s/n

Bairro: Centro CEP: 79680-000

Horário: 8:00 às 17:00, com intervalo

SÃO GABRIEL DA CACHOEIRA

População: 37.896

Conselho Tutelar de São Gabriel da Cachoeira

Logradouro: Av. 31 de Março, 255 B

Bairro: Fortaleza CEP: 69750-000

Telefone: (97) 3471-1290

Fax: (97) 3471-1290

Horário: 8:00 às 18:00, sem intervalo

Lei de Criação: Lei 89 de 1999

SÃO PAULO DE OLIVENÇA

População: 31.422

Conselho Tutelar de São Paulo de Olivença

Logradouro: Rua Prudente de Moraes, s/n

Bairro: Centro CEP: 69600-000

Horário: 8:00 às 18:00, com intervalo

Lei de Criação: Lei 23 de 2001

SÃO SEBASTIÃO DO UATUMÃ

População: 10.705

Conselho Tutelar de São Sebastião do Uatumã

Logradouro: Rua Álvaro Maia, s/n

Bairro: Centro CEP: 69135-000

Telefone: (92) 3572-1131

Horário: 7:00 às 17:00, com intervalo

SILVES

População: 8.444

Conselho Tutelar de Silves

Logradouro: Rua Coronel Garcia, s/n

Bairro: Centro CEP: 69114-000

Telefone: (92) 3528-2466

E-mail: conselhosilves@hotmail.com

Horário: 7:00 às 17:00

TABATINGA

População: 52.272

Conselho Tutelar de Tabatinga

Logradouro: Rua Duque de Caxias, s/n

Bairro: Comunicações CEP: 69640-000

Telefone: (97) 3412-2139

E-mail: conselhotutelar_tabatinga_am@hotmail.com

Horário: 7:00 às 17:00, sem intervalo

Lei de Criação: Lei 307 de 1997

TAPAUÁ

População: 19.077

Conselho Tutelar de Tapauá

Logradouro: Av. Presidente Costa e Silva, s/n

Bairro: Açai CEP: 69480-000

Horário: 8:00 às 17:00, com intervalo

Lei de Criação: Lei 171 de 2001

TEFÉ

População: 61.453

Conselho Tutelar de Tefé

Logradouro: Av. Brasil, 43

Bairro: São Francisco CEP: 69470-000

Telefone: (97) 3343-6686

Fax: (97) 3343-6686

E-mail: cttefe1@yahoo.com.br

Horário: 8:00 às 18:00, com intervalo

Lei de Criação: Lei 7 de 2005

TONANTINS

População: 17.079

Conselho Tutelar de Tonantins

Logradouro: Rua Frei Odovico, s/n

Bairro: Centro CEP: 69685-000

E-mail: conselhotnt_eca@hotmail.com

Horário: 7:30 às 17:00, com intervalo

Lei de Criação: Lei 65 de 2007

UARINI

População: 11.891

Conselho Tutelar de Uarini

Logradouro: Rua Antônio Macário, 281

Bairro: Centro CEP: 69485-000

Horário: 8:00 às 18:00, com intervalo

URUCARÁ

População: 17.094

Conselho Tutelar de Urucará

Logradouro: Rua Antenor Thigo de Melo, s/n

Bairro: São Jorge CEP: 69130-000

Horário: 8:00 às 17:00, com intervalo

Lei de Criação: Lei 11 de 2001

URUCURITUBA

População: 17.837

Conselho Tutelar de Urucurituba

Logradouro: Av. Castelo Branco, s/n

Bairro: Centro

CEP: 69180-000

Horário: 8:00 às 17:00

BAHIA

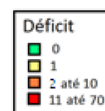
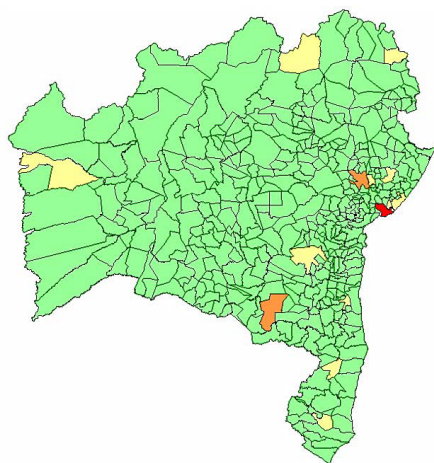

Conselhos Tutelares - BA

Número de municípios	417
Número de Conselhos Tutelares	437
Municípios sem Conselho	1
Resumo de Situação	
Mudaram de endereço nos últimos 4 anos	55%
Mudaram mais de uma vez	19%
Têm computador	93%
Número médio de computadores	1,25
Têm acesso à Internet	77%
Têm impressora	79%
Têm telefone fixo	65%
Têm telefone celular	49%
Número médio de celulares	0,56
Têm sala de uso exclusivo ou sede exclusiva	98%
Têm veículo de uso exclusivo	29%
Média de veículos	0,29
Média de veículos em municípios com mais de 200.000 habitantes	0,86
Têm pessoal de apoio	41%

ABAÍRA

População: 8.316
Conselho Tutelar de Abaíra
Logradouro: Av. Alvides Moreira Neves, 39
Bairro: Centro CEP: 46690-000
Telefone: (77) 3476-2515
E-mail: conselhotutelardeabaíra@yahoo.com.br
Horário: 8:00 às 17:00, com intervalo

ABARÉ

População: 17.064
Conselho Tutelar de Abaré
Logradouro: Rua do Campo, 9995
Bairro: Centro CEP: 48680-000
Telefone: (75) 3287-2222 r. 202 / 3287-2060
E-mail: conselhotutelarabare@hotmail.com
Horário: 7:00 às 13:00
Lei de Criação: Lei 101 de 2004

ACAJUTIBA

População: 14.653
Conselho Tutelar de Acajutiba
Logradouro: Rua Saturnino de Menezes, s/n
Bairro: Centro CEP: 48360-000
Telefone: (75) 3434-2957
Fax: (75) 3434-2957
Horário: 8:00 às 17:00
Lei de Criação: Lei 8 de 2005

ADUSTINA

População: 15.702
Conselho Tutelar de Adustina
Logradouro: Praça Maria José de Jesus, 307
Bairro: Centro CEP: 48435-000
Telefone: (75) 3496-2236
E-mail: ctadustina.ba@hotmail.com
Horário: 8:00 às 18:00, com intervalo

ÁGUA FRIA

População: 15.731
Conselho Tutelar de Água Fria
Logradouro: Rua Adilson dos Reis Figueiredo, s/n
Bairro: Centro CEP: 48170-000
Telefone: (75) 3294-2643
Celular: (75) 8157-6261
E-mail: conselhotutelaraguafria@hotmail.com
Horário: 8:00 às 17:00, com intervalo
Lei de Criação: Lei 89 de 2006

AIQUARA

População: 4.602
Conselho Tutelar de Aiquara
Logradouro: Rua Ademar Vieira, 102
Bairro: Centro CEP: 45220-000
E-mail: conselhotutelaraiquara@hotmail.com
Horário: - às 18:00, com intervalo

ALAGOINHAS

População: 141.949
Conselho Tutelar de Alagoínhas
Logradouro: Rua Castro leal, 137
Bairro: Centro CEP: 48000-000
Telefone: (75) 3423-8385
Celular: (75) 9833-9890 / 9833-8056 Fax: (75) 3423-8385
E-mail: ctalagoínhas@hotmail.com
Horário: 8:00 às 18:00, sem intervalo
Lei de Criação: Lei 1487 de 2002

ALCOBAÇA

População: 21.271
Conselho Tutelar de Alcobaça
Logradouro: Av. 07, 1567
Bairro: Palmeiras CEP: 45990-000
Telefone: (73) 3293-2425

Celular: (73) 9800-3367 Fax: (73) 3293-2425
Horário: 7:00 às 13:00

ALMADINA

População: 6.357
Conselho Tutelar de Almadina
Logradouro: Praça Basílio Oliveira, 47
Bairro: Centro CEP: 45640-000
Horário: 8:00 às 17:00, com intervalo

AMARGOSA

População: 34.351
Conselho Tutelar de Amargosa
Logradouro: Praça Dr. Hélio Neves da Rocha, s/n
Bairro: Centro CEP: 45300-000
Telefone: (75) 3634-3977 r. 232
Celular: (75) 8196-0424
E-mail: conselhotutelar@amargosa.ba.gov.br
Horário: 8:00 às 18:00, com intervalo
Lei de Criação: Lei 201 de 2005

AMÉLIA RODRIGUES

População: 25.190
Conselho Tutelar de Amélia Rodrigues
Logradouro: Rua Padre Aldo Guiazon, 52
Bairro: Centro CEP: 44230-000
Telefone: (75) 3242-2717
E-mail: ct.amelia.rodrigues@hotmail.com
Horário: 8:00 às 18:00, com intervalo
Lei de Criação: Lei 455 de 2008

AMÉRICA DOURADA

População: 15.961
Conselho Tutelar de América Dourada
Logradouro: Praça Teotônio Marcos Dourado, 422
Bairro: Centro CEP: 44910-000
Horário: 8:00 às 18:00, com intervalo
Lei de Criação: Lei 223 de 2005

ANAGÉ

População: 25.516
Conselho Tutelar de Anagé
Logradouro: Rua 05 de Abril, 295
Bairro: Centro CEP: 45180-000
E-mail: ctanage1010@folha.com.br
Horário: 8:00 às 18:00, com intervalo
Lei de Criação: Lei 252 de 2005

ANDARAÍ

População: 13.960
Conselho Tutelar de Andaraí
Logradouro: Rua da Glória, s/n
Bairro: Centro CEP: 46830-000
Telefone: (75) 3335-2056
E-mail: ctandarai@gmail.com
Horário: 8:30 às 17:30, com intervalo
Lei de Criação: Lei 34 de 2004

ANDORINHA

População: 14.414
Conselho Tutelar de Andorinha
Logradouro: Rua Antônio Galdino, s/n
Bairro: Centro CEP: 48990-000
Telefone: (74) 3529-1459
E-mail: conselhotutelar.andorinha@yahoo.com.br
Horário: 8:00 às 18:00

ANGICAL

População: 14.073
Conselho Tutelar de Angical
Logradouro: Rua Coronel Almeida, s/n
Bairro: Centro CEP: 47960-000
E-mail: conselhotutelarangical@hotmail.com
Horário: 8:00 às 17:30, com intervalo

ANGUERA

População: 10.242
Conselho Tutelar de Anguera
Logradouro: Rua Capitão José Marques, s/n
Bairro: Centro CEP: 44670-000
Telefone: (75) 3239-2293 r. 228
Celular: (75) 8228-1690
E-mail: conselhotutelarang@hotmail.com
Horário: 8:00 às 17:00, com intervalo

ANTAS

População: 17.072
Conselho Tutelar de Antas
Logradouro: Rua Otávio Mangabeira, s/n
Bairro: Centro CEP: 48420-000
Telefone: (75) 3277-1111
E-mail: ctutelar.antas@bol.com.br
Horário: 8:00 às 17:00, sem intervalo
Lei de Criação: Lei 508 de 2005

ANTÔNIO CARDOSO

População: 11.554
Conselho Tutelar de Antônio Cardoso
Logradouro: Rua Tibúcio José de Oliveira, 98
Bairro: Centro CEP: 44180-000
Horário: 8:00 às 17:00, com intervalo
Lei de Criação: Lei 497 de 2009

ANTÔNIO GONÇALVES

População: 11.015
Conselho Tutelar de Antônio Gonçalves
Logradouro: Rua João Batista de Queiros, s/n
Bairro: Centro CEP: 44780-000
Celular: (74) 9192-0946
E-mail: conselhotutelardeantoniogoncalves@hotmail.com
Horário: 8:00 às 17:00, com intervalo
Lei de Criação: Lei 59 de 2005

APORÁ

População: 17.731
Conselho Tutelar de Aporá
Logradouro: Praça Coronel Francelino, s/n
Bairro: Centro CEP: 48350-000
Telefone: (75) 3441-2304
E-mail: conselhotutelarapora@hotmail.com
Horário: 8:00 às 17:00

APUAREMA

População: 7.459
Conselho Tutelar de Apuarema
Logradouro: Rua Oséas Santana, s/n
Bairro: Novo CEP: 45355-000
Horário: 8:00 às 18:00, com intervalo
Lei de Criação: Lei 184 de 2007

ARAÇAS

População: 11.561
Conselho Tutelar de Araças
Logradouro: Av. Eronildes Soares Bonfim, 173
Bairro: Centro CEP: 48108-000
Telefone: (75) 3451-2315
Celular: (75) 8848-4015
E-mail: conselho_tutelararacas@hotmail.com
Horário: 8:00 às 18:00, com intervalo

ARACATU

População: 13.743
Conselho Tutelar de Aracatu
Logradouro: Rua Salustiano Rodrigues de Sousa, s/n
Bairro: Centro CEP: 46130-000
Telefone: (77) 3446-2211
Celular: (77) 8152-6426
E-mail: conselhotutelardearacatu@hotmail.com
Horário: 8:00 às 17:30, com intervalo

ARACI

População: 51.651
Conselho Tutelar de Araci
Logradouro: Rua Luís Magno, s/n
Bairro: Centro CEP: 48760-000
Telefone: (75) 3266-2144
E-mail: conselhotutelararaci@yahoo.com.br
Horário: 8:00 às 17:00, com intervalo

ARAMARI

População: 10.036
Conselho Tutelar de Aramari
Logradouro: Rua Georgina Bispo, s/n
Bairro: Centro CEP: 48130-000
Telefone: (75) 3432-1159 r. 215
E-mail: conselhotutelararamari@hotmail.com
Horário: 8:00 às 18:00, com intervalo

ARATACA

População: 10.392
Conselho Tutelar de Arataca
Logradouro: Rua Maria Sangeovane, 110
Bairro: Centro CEP: 45695-000
E-mail: conselhotutelardearataca@hotmail.com
Horário: 8:00 às 14:00, sem intervalo
Lei de Criação: Lei 23 de 2003

ARATUÍPE

População: 8.599
Conselho Tutelar de Aratuípe
Logradouro: Rua Virgílio da Mata, 10
Bairro: Centro CEP: 44490-000
Telefone: (75) 3647-2157
E-mail: conselhotutelararatuipe@hotmail.com
Horário: 8:00 às 18:00, com intervalo

AURELINO LEAL

População: 13.595
Conselho Tutelar de Aurelino Leal
Logradouro: Rua Valter Bonfim, s/n
Bairro: Centro CEP: 45675-000
Horário: 8:00 às 17:00, com intervalo

BAIANÓPOLIS

População: 13.850
Conselho Tutelar de Baianópolis
Logradouro: Rua Luiz Eduardo Magalhães, 14
Bairro: Centro CEP: 47830-000
Telefone: (77) 3617-2229
E-mail: conselhotutelarbaian@hotmail.com
Horário: 8:00 às 17:00, com intervalo
Lei de Criação: Lei 10 de 2005

BAIXA GRANDE

População: 20.060
Conselho Tutelar de Baixa Grande
Logradouro: Av. 02 de julho, 689
Bairro: Centro CEP: 44620-000
Telefone: (74) 3258-1654
Celular: (74) 9966-9054 Fax: (74) 3258-1654
E-mail: ctbaixagrande@yahoo.com.br
Horário: 8:00 às 17:00, com intervalo

BANZÃO

População: 11.814
Conselho Tutelar de Banzão
Logradouro: Av. Emancipação, 755
Bairro: Centro CEP: 48405-000
Telefone: (75) 3213-2116
Fax: (75) 3213-2116
Horário: 8:00 às 17:00, com intervalo

BARRA

População: 49.325

Conselho Tutelar de Barra
Logradouro: Rua Dom João Muniz, 1750
Bairro: Centro CEP: 47100-000
Telefone: (74) 3662-2005
Fax: (74) 3662-2005
E-mail: conselhotutelardabarra@hotmail.com
Horário: 7:30 às 13:30, sem intervalo
Lei de Criação: Lei 24 de 2003

BARRA DA ESTIVA

População: 21.187
Conselho Tutelar de Barra da Estiva
Logradouro: Praça Rocha el Alves da Silva, 252
Bairro: Centro CEP: 46650-000
Telefone: (77) 3450-1169
E-mail: conselhotutelarbarradaestiva@yahoo.com.br
Horário: 8:00 às 17:00, com intervalo
Lei de Criação: Lei 15 de 2005

BARRA DO CHOÇA

População: 34.788
Conselho Tutelar de Barra do Choça
Logradouro: Rua Dom Climério, s/n
Bairro: Centro CEP: 45120-000
Telefone: (77) 3436-1222
E-mail: tutelarbarra@hotmail.com
Horário: 8:00 às 18:00

BARRA DO MENDES

População: 13.987
Conselho Tutelar de Barra do Mendes
Logradouro: Rua Álvaro Campos de Oliveira, s/n
Bairro: Centro CEP: 44990-000
Telefone: (74) 3654-1189 r. 212
Celular: (74) 9100-9014
E-mail: conselhotutelarbm@hotmail.com
Horário: 8:00 às 18:00, com intervalo
Lei de Criação: Lei 765 de 2005

BARRA DO ROCHA

População: 6.313
Conselho Tutelar de Barra do Rocha
Logradouro: Rua Otávio Mangabeira, s/n
Bairro: Centro CEP: 45560-000
Celular: (73) 8196-9359
Horário: 8:00 às 17:00, com intervalo

BARREIRAS

População: 137.427
Conselho Tutelar de Barreiras
Logradouro: Rua Silva Jardim, 354
Bairro: Centro CEP: 47800-000
E-mail: ct-barreiras@bol.com.br
Horário: 8:00 às 18:00, com intervalo

BARRO ALTO

População: 13.612
Conselho Tutelar de Barro Alto
Logradouro: Praça Manoel Novaes, 82
Bairro: Centro CEP: 44895-000
Telefone: (74) 3629-1068
E-mail: conselhotutelarba@hotmail.com
Horário: 8:00 às 15:00, sem intervalo
Lei de Criação: Lei 36 de 2007

BARRO PRETO

População: 6.453
Conselho Tutelar de Barro Preto
Logradouro: Rua Souza Corrêa, s/n
Bairro: Centro CEP: 45625-000
Celular: (73) 8102-5808
E-mail: ctbarropreto@hotmail.com
Horário: 8:00 às 17:30, com intervalo

BARROCAS

População: 14.191
Conselho Tutelar de Barrocas
Logradouro: Rua Torquato Gomes, 95
Bairro: Centro CEP: 48705-000
Celular: (75) 8854-6483
E-mail: conselhobarrocas@yahoo.com.br
Horário: 8:00 às 17:00, com intervalo

BELMONTE

População: 21.798
Conselhos estruturados: 2 População por Conselho: 10.899
Conselho Tutelar de Belmonte
Logradouro: Travessa J. J. Seabra, A50
Bairro: Centro CEP: 45800-000
Telefone: (73) 3287-2023
Celular: (73) 9996-1355 Fax: (73) 3287-2023
E-mail: conselhotutelardebmonte@hotmail.com
Horário: 8:00 às 18:00, com intervalo

Conselho Tutelar de Barrolândia-Belmonte

Logradouro: Rua José Alves de Almeida, s/n
Bairro: Centro CEP: 45800-000
Telefone: (73) 3676-1454
Celular: (73) 9962-0603 Fax: (73) 3676-1454
E-mail: conselhotutelardebarrolandia@hotmail.com
Horário: 8:00 às 16:00

BELO CAMPO

População: 16.021
Conselho Tutelar de Belo Campo
Logradouro: Rua Rodolfo Lopes, 262
Bairro: Centro CEP: 45160-000
Telefone: (77) 3437-2036
Celular: (77) 9922-6784 Fax: (77) 3437-2036
E-mail: cons_tutelar_bc_ba@hotmail.com
Horário: 8:00 às 17:00, com intervalo

BIRITINGA

População: 14.836
Conselho Tutelar de Biritinga
Logradouro: Praça da Matriz, 276
Bairro: Centro CEP: 48780-000
Telefone: (75) 3267-2159
Fax: (75) 3267-2159
Horário: 8:00 às 18:00, com intervalo

BOA NOVA

População: 15.411
Conselho Tutelar de Boa Nova
Logradouro: Praça 07 de Setembro, s/n
Bairro: Centro CEP: 45250-000
Celular: (77) 9811-4388
Horário: 8:00 às 18:00, com intervalo

BOA VISTA DO TUPIM

População: 17.991
Conselho Tutelar de Boa Vista do Tupim
Logradouro: Av. 18 de Fevereiro, s/n
Bairro: Centro CEP: 46850-000
Celular: (75) 8877-2839
E-mail: conselhotutelarbv1@hotmail.com
Horário: 8:00 às 17:00, com intervalo

BOM JESUS DA LAPA

População: 63.480
Conselho Tutelar de Bom Jesus da Lapa
Logradouro: 1ª Travessa Santa Luzia, s/n
Bairro: São Gotardo CEP: 47600-000
Telefone: (77) 3481-4665
E-mail: conselhotutelarbjl@hotmail.com
Horário: 8:00 às 18:00, com intervalo

BOM JESUS DA SERRA

População: 10.113

Conselho Tutelar de Bom Jesus da Serra
Logradouro: Rua Idelfonso Sebastião Correa, 117
Bairro: Centro CEP: 45263-000
Telefone: (77) 3461-1085
E-mail: conselho31@hotmail.com
Horário: 7:30 às 17:00, com intervalo
Lei de Criação: Lei 76 de 2006

BONINAL

População: 13.695
Conselho Tutelar de Boninal
Logradouro: Rua Aurélio de Souza, 114
Bairro: Centro CEP: 46740-000
Telefone: (75) 3330-2108 r. 208
Horário: 8:00 às 17:00, com intervalo

BONITO

População: 14.834
Conselho Tutelar de Bonito
Logradouro: Rua Deputado Luiz Cabral, 20
Bairro: Centro CEP: 46820-000
Telefone: (75) 3343-2161 r. 37
Celular: (75) 9925-1366
E-mail: ctutelarbonito@hotmail.com
Horário: 8:00 às 17:00, com intervalo

BOQUIRA

População: 22.037
Conselho Tutelar de Boquira
Logradouro: Praça Nossa Senhora da Abadia, s/n
Bairro: Centro CEP: 46530-000
Telefone: (77) 3645-2021 r. 205
E-mail: conselhotutelarboquira@hotmail.com
Horário: 8:00 às 17:00

BOTUPORÃ

População: 11.154
Conselho Tutelar de Botuporã
Logradouro: Rua Deputado Henrique Brito, 381
Bairro: Leste CEP: 46570-000
Telefone: (77) 3678-2149
Celular: (77) 9133-9207
E-mail: conselhotutelarbotu@hotmail.com
Horário: 8:00 às 18:00, com intervalo

BREJÕES

População: 14.282
Conselho Tutelar de Brejões
Logradouro: Rua Barão do Rio Branco, s/n
Bairro: Centro CEP: 45325-000
Telefone: (75) 3654-2158 r. 214
Celular: (75) 8200-5919
E-mail: conselhotutelarbrejoes@hotmail.com
Horário: 8:00 às 17:00, com intervalo

BREJOLÂNDIA

População: 11.077
Conselho Tutelar de Brejolândia
Logradouro: Praça do Mercado, s/n
Bairro: Centro CEP: 47750-000
Telefone: (77) 3656-2136
E-mail: ctbrejolandia@gmail.com
Horário: 8:00 às 17:00, com intervalo

BROTAS DE MACAÚBAS

População: 10.717
Conselho Tutelar de Brotas de Macaúbas
Logradouro: Praça dos Poderes, s/n
Bairro: Centro CEP: 47560-000
Telefone: (77) 3644-2152 r. 217
Celular: (77) 9198-2834
E-mail: conselhotutelarbrotas@hotmail.com
Horário: 8:00 às 18:00, com intervalo

BRUMADO

População: 64.602
Conselho Tutelar de Brumado
Logradouro: Rua Iluminato Lobo, 33
Bairro: Centro CEP: 46100-000
Telefone: (77) 3441-7360
Celular: (77) 9961-0116
E-mail: conselhotutelar@brumado.ba.gov.br
Horário: 8:00 às 18:00, com intervalo
Lei de Criação: Lei 1233 de 1999

BUERAREMA

População: 18.605
Conselho Tutelar de Buerarema
Logradouro: Rua Anibal Bitencourt, 369
Bairro: Centro CEP: 45615-000
Celular: (73) 8881-5022
Horário: 8:00 às 17:00, com intervalo

BURITIRAMA

População: 19.600
Conselho Tutelar de Buritirama
Logradouro: Rua São Gonçalo, s/n
Bairro: Centro CEP: 47120-000
Telefone: (77) 3442-2120 r. 225 / 3442-2140
Celular: (77) 9824-4056
E-mail: ctburitirama@yahoo.com.br
Horário: 8:00 às 18:00, com intervalo
Lei de Criação: Lei 21 de 2005

CAATIBA

População: 11.420
Conselho Tutelar de Caatiba
Logradouro: Av. Francisco Viana, 14
Bairro: Centro CEP: 45130-000
Horário: 8:00 às 17:00, com intervalo

CABACEIRAS DO PARAGUAÇU

População: 17.327
Conselho Tutelar de Cabaceiras do Paraguaçu
Logradouro: Praça Castro Alves, s/n
Bairro: Centro CEP: 44345-000
Celular: (75) 8267-3376
E-mail: ctcabaceiras@hotmail.com
Horário: 8:00 às 16:30, com intervalo
Lei de Criação: Lei 147 de 2005

CACHOEIRA

População: 32.026
Conselho Tutelar de Cachoeira
Logradouro: Rua Ana Nere, 27
Bairro: Centro CEP: 44300-000
Telefone: (75) 3425-4699
Celular: (75) 9968-0755 Fax: (75) 3425-4699
E-mail: conselhotutelar cachoeiraba@gmail.com
Horário: 8:00 às 14:00

CACULÉ

População: 22.236
Conselho Tutelar de Caculé
Logradouro: Praça Coração de Jesus, s/n
Bairro: Centro CEP: 46300-000
Telefone: (77) 3455-2585
Celular: (77) 8120-2483
Horário: 8:00 às 17:00, com intervalo

CAÉM

População: 10.368
Conselho Tutelar de Caém
Logradouro: Praça Manoel Novaes, s/n
Bairro: Centro CEP: 44730-000
Telefone: (74) 3636-2012 r. 222
Fax: (74) 3636-2012
E-mail: ctcaemba@yahoo.com.br

Horário: 8:00 às 17:00, com intervalo
Lei de Criação: Lei 283 de 2005

CAETANOS

População: 13.639
Conselho Tutelar de Caetanós
Logradouro: Rua Minelvino Pereira Neto, 239
Bairro: Centro CEP: 45275-000
Telefone: (77) 3462-1129 r. 216
E-mail: caetano.conselho.tutelar@hotmail.com
Horário: 8:00 às 18:00, com intervalo
Lei de Criação: Lei 89 de 2007

CAETITÉ

População: 47.515
Conselho Tutelar de Caetité
Logradouro: Av. Santana, s/n
Bairro: Centro CEP: 46400-000
Telefone: (77) 3454-2925
Celular: (77) 9998-8342
E-mail: conselhotutelarcte2010@hotmail.com
Horário: 8:00 às 18:00, com intervalo
Lei de Criação: Lei 559 de 2002

CAFARNAUM

População: 17.209
Conselho Tutelar de Cafarnaum
Logradouro: Rua Djalma Rios, s/n
Bairro: Centro CEP: 44880-000
Telefone: (74) 3646-1253 r. 38
E-mail: ctcafarnaum.ba@hotmail.com
Horário: 8:00 às 17:00, com intervalo

CAIRU

População: 15.374
Conselho Tutelar de Cairu
Logradouro: Travessa Mário Passos, 9
Bairro: Centro CEP: 45420-000
E-mail: ctcairu@hotmail.com
Horário: 8:00 às 17:00, com intervalo
Lei de Criação: Lei 227 de 2009

CALDEIRÃO GRANDE

População: 12.491
Conselho Tutelar de Caldeirão Grande
Logradouro: Rua Altamiranda Maia, s/n
Bairro: Centro CEP: 44750-000
Telefone: (74) 3634-2325 r. 74
E-mail: cpcg@livi.com
Horário: 8:00 às 17:00, com intervalo

CAMACAN

População: 31.472
Conselho Tutelar de Camacan
Logradouro: Rua Castro Alves, 188
Bairro: Centro CEP: 45880-000
Celular: (73) 9952-8439
E-mail: conselhotutelarcamacan@hotmail.com
Horário: 8:00 às 18:00, com intervalo
Lei de Criação: Lei 579 de 2007

CAMAÇARI

População: 242.970
Conselhos estruturados: 2 População por Conselho: 121.485
Conselho Tutelar de Camaçari Sede
Logradouro: Rua Tupinambá, 8
Bairro: Centro CEP: 42800-000
Telefone: (71) 3622-1030
Celular: (71) 9979-5634 Fax: (71) 3622-1030
E-mail: ctcamacari@gmail.com
Horário: 8:00 às 17:30, com intervalo
Conselho Tutelar de Camaçari Orla
Logradouro: Rua do Violão, 33
Bairro: Arembepe CEP: 42800-000

Telefone: (71) 3624-1113
Celular: (71) 9979-5648
E-mail: conselhotutelarorlapmc@gmail.com
Horário: 8:00 às 17:00, com intervalo
Lei de Criação: Lei 328 de 1995

CAMAMU

População: 35.180
Conselho Tutelar de Camamu
Logradouro: Rua Nova, s/n
Bairro: Centro CEP: 45445-000
Telefone: 8818-5101
E-mail: conselhocamamu-ba@hotmail.com
Horário: 8:00 às 14:00, sem intervalo
Lei de Criação: Lei 552 de 2002

CAMPO ALEGRE DE LOURDES

População: 28.090
Conselho Tutelar de Campo Alegre de Lourdes
Logradouro: Praça Machado de Assis, s/n
Bairro: Centro CEP: 47220-000
E-mail: conselhotutelarcal@hotmail.com
Horário: 8:00 às 18:00, com intervalo

CAMPO FORMOSO

População: 66.616
Conselho Tutelar de Campo Formoso
Logradouro: Av. José Rufino, s/n
Bairro: Centro CEP: 44790-000
Telefone: (74) 3645-1772
Fax: (74) 3645-1772
E-mail: conselhotutelar.cf@hotmail.com
Horário: 8:00 às 18:00, com intervalo
Lei de Criação: Lei 79 de 2003

CANÁPOLIS

População: 9.410
Conselho Tutelar de Canápolis
Logradouro: Av. Faustino de Queiroz, s/n
Bairro: Centro CEP: 47730-000
Telefone: (77) 3687-2112 r. 28
Fax: (77) 3687-2112
Horário: 8:00 às 18:00, com intervalo

CANARANA

População: 24.067
Conselho Tutelar de Canarana
Logradouro: Rua Antônio Lourenço Seixas, s/n
Bairro: Centro CEP: 47890-000
Celular: (74) 9978-3149
Horário: 8:00 às 15:00, sem intervalo
Lei de Criação: Lei 10 de 2005

CANAVIEIRAS

População: 32.336
Conselho Tutelar de Canavieiras
Logradouro: Av. Ossário Batista, 139
Bairro: Centro CEP: 45860-000
Telefone: (73) 3284-1087
Celular: (73) 9933-5757 Fax: (73) 3284-1087
E-mail: conselhotutelarcanavieiras@gmail.com
Horário: 8:00 às 17:00, com intervalo

CANDEAL

População: 8.895
Conselho Tutelar de Candeal
Logradouro: Rua Coronel José Rufino, s/n
Bairro: Centro CEP: 48710-000
Telefone: (75) 3235-2101 r. 224
E-mail: conselhotutelarcandeal@hotmail.com
Horário: 8:00 às 18:00, com intervalo
Lei de Criação: Lei 103 de 2006

CANDEIAS

População: 83.158
Conselho Tutelar de Candeias
Logradouro: Rua do Café, 99
Bairro: Centro CEP: 43800-000
Telefone: (71) 3605-4991
Celular: (71) 9714-0562
E-mail: ctdecandeias@hotmail.com
Horário: 8:00 às 16:00

CANDIBA

População: 13.210
Conselho Tutelar de Candiba
Logradouro: Praça Kennedy, s/n
Bairro: Centro CEP: 46380-000
Telefone: (77) 3661-2452
E-mail: conselhotutelar.candiba@hotmail.com
Horário: 8:00 às 18:00, com intervalo
Lei de Criação: Lei 191 de 2007

CÂNDIDO SALES

População: 27.918
Conselho Tutelar de Cândido Sales
Logradouro: Rua João Francisco, 40
Bairro: Centro CEP: 45157-000
Celular: (77) 8827-1342
E-mail: ctcandidosales@hotmail.com
Horário: 8:00 às 16:00, com intervalo
Lei de Criação: Lei 60 de 2006

CANSANÇÃO

População: 32.908
Conselho Tutelar de Cansanção
Logradouro: Rua Nonato Martues, 138
Bairro: Centro CEP: 48840-000
E-mail: conselhotutelarct2011@hotmail.com
Horário: 8:00 às 17:00, com intervalo

CANUDOS

População: 15.732
Conselho Tutelar de Canudos
Logradouro: Rua João Abadi, s/n
Bairro: Centro CEP: 48520-000
Telefone: (75) 3494-2111
Fax: (75) 3494-2111
E-mail: conselhotutelarcanudos@hotmail.com
Horário: 8:00 às 18:00, com intervalo

CAPELA DO ALTO ALEGRE

População: 11.527
Conselho Tutelar de Capela do Alto Alegre
Logradouro: Rua Castro Alves, 23
Bairro: Centro CEP: 44645-000
E-mail: conselhotutelarcapela@hotmail.com
Horário: 8:00 às 17:00, com intervalo
Lei de Criação: Lei 370 de 2006

CAPIM GROSSO

População: 26.577
Conselho Tutelar de Capim Grosso
Logradouro: Rua Esmerando Santiago, s/n
Bairro: Centro CEP: 44695-000
Celular: (74) 9195-5295 / 9143-1580
E-mail: conselhotutelarcp2010@hotmail.com
Horário: 8:00 às 17:00, com intervalo

CARAÍBAS

População: 10.222
Conselho Tutelar de Caraíbas
Logradouro: Praça Ezupério Silva, 247
Bairro: Centro CEP: 45177-000
Telefone: (77) 3443-1263
Celular: (77) 8803-2563
E-mail: conselhotutelardecaraibas2011@live.com

Horário: 7:00 às 17:00, com intervalo
Lei de Criação: Lei 19 de 2006

CARAVELAS

População: 21.414
Conselho Tutelar de Caravelas
Logradouro: Rua Firmino Pereira, 234
Bairro: Centro CEP: 45900-000
Telefone: (73) 3297-1026
Celular: (73) 9956-6547 Fax: (73) 3297-1026
E-mail: contec.caravelas.ba@hotmail.com
Horário: 7:30 às 13:30

CARDEAL DA SILVA

População: 8.899
Conselho Tutelar de Cardeal da Silva
Logradouro: Praça Divina Pastora, 300
Bairro: Centro CEP: 48390-000
Celular: (75) 8229-9224
E-mail: ct.cardeal@gmail.com
Horário: 8:00 às 17:00, com intervalo
Lei de Criação: Lei 341 de 2006

CARINHANHA

População: 28.380
Conselho Tutelar de Carinhanha
Logradouro: Rua Capitão Artur Lima, 60
Bairro: Centro CEP: 46445-000
E-mail: conselhotutelarconn@yahoo.com.br
Horário: 8:00 às 17:00, com intervalo
Lei de Criação: Lei 924 de 2003

CASA NOVA

População: 64.940
Conselho Tutelar de Casa Nova
Logradouro: Quadra S, 123 D
Bairro: Centro CEP: 47300-000
Telefone: (74) 3536-1233
Celular: (74) 8855-2355
E-mail: conselhotutelardecasanova@gmail.com
Horário: 8:00 às 18:00, sem intervalo
Lei de Criação: Lei 1117 de 2001

CASTRO ALVES

População: 25.408
Conselho Tutelar de Castro Alves
Logradouro: Rua 15 de Novembro, 16
Bairro: Centro CEP: 44500-000
Telefone: (75) 3522-3813
Celular: (75) 8160-2495
E-mail: ctcastroalves@yahoo.com.br
Horário: 8:00 às 17:30

CATOLÂNDIA

População: 2.612
Conselho Tutelar de Catolândia
Logradouro: Praça Getúlio Vargas, s/n
Bairro: Centro CEP: 47815-000
Horário: 8:00 às 17:00, com intervalo

CATU

População: 51.077
Conselho Tutelar de Catu
Logradouro: Rua Barão de Camaçari, 62
Bairro: Centro CEP: 48110-000
Telefone: (71) 3641-2652
Celular: (71) 8113-8846
E-mail: conselhotutelarcatu.ba@gmail.com
Horário: 8:00 às 17:00, com intervalo
Lei de Criação: Lei 132 de 2002

CATURAMA

População: 8.843
Conselho Tutelar de Caturama

Logradouro: Rua Cristal Branco, s/n
Bairro: Centro CEP: 46575-000
Telefone: (77) 3650-1185 r. 28
Celular: (77) 9154-9014
E-mail: conselhotutelar_caturama@hotmail.com
Horário: 7:00 às 18:00, com intervalo

CENTRAL

População: 17.013
Conselho Tutelar de Central
Logradouro: Praça Lelinda Dias, s/n
Bairro: Centro CEP: 44940-000
Celular: (74) 9999-5347
Horário: 8:00 às 17:00, com intervalo
Lei de Criação: Lei 4580 de 2005

CHORROCHÓ

População: 10.734
Conselho Tutelar de Chorrochó
Logradouro: Rua Marechal Castelo Branco, s/n
Bairro: Centro CEP: 48160-000
Horário: 8:00 às 17:00, com intervalo

CÍCERO DANTAS

População: 32.300
Conselho Tutelar de Cícero Dantas
Logradouro: Rua Dr. Orlando Teixeira, s/n
Bairro: Centro CEP: 48410-000
Telefone: (75) 3278-2715
Fax: (75) 3278-2715
E-mail: conselho_cd.bahia@hotmail.com
Horário: 8:00 às 17:00, com intervalo

CIPÓ

População: 15.755
Conselho Tutelar de Cipó
Logradouro: Praça Juracy Magalhães, s/n
Bairro: Centro CEP: 48450-000
Telefone: (75) 3435-1920
Horário: 8:00 às 17:00, com intervalo
Lei de Criação: Lei 27 de 2005

COARACI

População: 20.964
Conselho Tutelar de Coaraci Bahia
Logradouro: Rua 07 de Setembro, 2
Bairro: Centro CEP: 45638-000
Celular: (73) 9914-5020 / 9132-3717
E-mail: ct_coaraci@hotmail.com
Horário: 8:00 às 17:00, com intervalo

COCOS

População: 18.153
Conselho Tutelar de Cocos
Logradouro: Rua dos Operários, s/n
Bairro: Vila Sorriso CEP: 47680-000
Telefone: (77) 3489-1953
Fax: (77) 3489-1953
E-mail: conselhotutelar_cocos@yahoo.com.br
Horário: 8:00 às 17:00, com intervalo

CONCEIÇÃO DA FEIRA

População: 20.391
Conselho Tutelar de Conceição da Feira
Logradouro: Rua Miguel Calmon, 88
Bairro: Centro CEP: 44320-000
Telefone: (75) 3244-3820
Fax: (75) 3244-3820
E-mail: conselhotutelar.conceicaodafeira@hotmail.com
Horário: 8:00 às 17:00, sem intervalo
Lei de Criação: Lei 480 de 2007

CONCEIÇÃO DO ALMEIDA

População: 17.889

Conselho Tutelar de Conceição do Almeida
Logradouro: Rua Goes Calmon, 39
Bairro: Centro CEP: 44540-000
Telefone: (75) 3629-2422
Celular: (75) 8176-8733
E-mail: conselhotutelaralmeida@gmail.com
Horário: 8:00 às 17:00, com intervalo

CONCEIÇÃO DO COITÉ

População: 62.040
Conselho Tutelar de Conceição do Coité
Logradouro: Praça Porcina Rosa Araújo, 160, 1º Andar
Bairro: Centro CEP: 48730-000
Telefone: (75) 3262-1716
Celular: (75) 9912-5201
E-mail: conselhotutelarcoite@hotmail.com
Horário: 8:00 às 18:00, com intervalo
Lei de Criação: Lei 400 de 2005

CONCEIÇÃO DO JACUIPE

População: 30.123
Conselho Tutelar de Conceição do Jacuípe
Logradouro: Rua Barão do Rio Branco, 8
Bairro: Centro CEP: 44245-000
Celular: (75) 9204-7316
E-mail: ctcj10@hotmail.com
Horário: 8:00 às 17:00

CONDE

População: 23.620
Conselho Tutelar de Conde
Logradouro: Rua Helena de Castro, s/n
Bairro: Centro CEP: 45300-000
Celular: (75) 9915-7061 / 8844-4258
E-mail: ct.condebahia@hotmail.com
Horário: 8:00 às 17:00, sem intervalo
Lei de Criação: Lei 688 de 2002

CONDEÚBA

População: 16.898
Conselho Tutelar de Condeúba
Logradouro: Praça Jovino Arsênio da Silva Filho, s/n
Bairro: Centro CEP: 46200-000
Telefone: (77) 3445-2379
E-mail: conselhotutelarcondeuba@hotmail.com
Horário: 8:00 às 17:00, sem intervalo
Lei de Criação: Lei 672 de 2002

CONTENDAS DO SINCORÁ

População: 4.663
Conselho Tutelar de Contendas do Sincorá
Logradouro: Rua Travessa Barão do Sincorá, s/n
Bairro: Centro CEP: 46620-000
Telefone: (77) 3416-2219 r. 30
E-mail: conselhotutelarcontendas@yahoo.com.br
Horário: 8:00 às 17:00, com intervalo

CORAÇÃO DE MARIA

População: 22.401
Município não tem Conselho Tutelar ativo

CORDEIROS

População: 8.168
Conselho Tutelar de Cordeiros
Logradouro: Rua Cleriston de Andrade, s/n
Bairro: Centro CEP: 46280-000
Celular: (77) 8845-6316
E-mail: ctcordeiros@hotmail.com
Horário: 8:00 às 18:00

CORIBE

População: 14.307
Conselho Tutelar de Coribe
Logradouro: Rua Juscelino Kubitschek, 280

Bairro: Centro CEP: 47690-000
Telefone: (77) 3480-2502
E-mail: conselhotutelar@hotmail.com
Horário: 8:00 às 17:00, com intervalo

CORONEL JOÃO SÁ

População: 17.066
Conselho Tutelar de Coronel João Sá
Logradouro: Rua Abdias Rodrigues de Souza, s/n
Bairro: Centro CEP: 48590-000
Telefone: (75) 3286-2153
Celular: (75) 9809-7505 Fax: (75) 3286-2164
Horário: 8:00 às 18:00, com intervalo
Lei de Criação: Lei 160 de 2001

CORRENTINA

População: 31.249
Conselho Tutelar de Correntina
Logradouro: Praça Monsenhor André, s/n
Bairro: Centro CEP: 47650-000
Telefone: (77) 3488-3237
Celular: (77) 8108-1735 Fax: (77) 3488-3237
E-mail: ctcorrentina@hotmail.com
Horário: 8:00 às 17:00, com intervalo
Lei de Criação: Lei 623 de 2003

COTEGIPE

População: 13.636
Conselho Tutelar de Cotegipe
Logradouro: Rua Senador Wanderley, 21
Bairro: Centro CEP: 47900-000
Telefone: (77) 3621-2515
E-mail: ct.cotegipe156@hotmail.com
Horário: 8:00 às 17:00, com intervalo
Lei de Criação: Lei 69 de 2005

CRAVOLÂNDIA

População: 5.041
Conselho Tutelar de Cravolândia
Logradouro: Praça Lemanto Junior, s/n
Bairro: Centro CEP: 45330-000
E-mail: conselhotutelardecravolandia@hotmail.com
Horário: 8:00 às 18:00, com intervalo

CRISÓPOLIS

População: 20.046
Conselho Tutelar de Crisópolis
Logradouro: Rua Francisco Filgueira, 109
Bairro: Centro CEP: 48480-000
Telefone: (75) 3443-2021
Celular: (75) 9837-2821
E-mail: tutelar.crisopolis@hotmail.com
Horário: 8:00 às 18:00, com intervalo
Lei de Criação: Lei 411 de 2007

CRISTÓPOLIS

População: 13.280
Conselho Tutelar de Cristópolis
Logradouro: Av. Major Claro, 200
Bairro: Centro CEP: 47950-000
Telefone: (77) 3618-1365 / 3618-1127
Celular: (77) 9933-9321
E-mail: ctconselho@hotmail.com
Horário: 8:00 às 18:00, com intervalo

CRUZ DAS ALMAS

População: 58.606
Conselho Tutelar de Cruz das Almas
Logradouro: Rua Professor Mata Pereira, 585
Bairro: Centro CEP: 44380-000
Telefone: (75) 3621-7318
Celular: (75) 8157-4086
E-mail: ctcruzdassalmas@hotmail.com
Horário: 8:00 às 17:00, com intervalo

Lei de Criação: Lei 927 de 2003

CURAÇÁ

População: 32.168
Conselho Tutelar de Curaçá
Logradouro: Av. Eovaldo Aquino, s/n
Bairro: Centro CEP: 48930-000
Celular: (74) 9988-5081
E-mail: conselhotutelar_curaca@hotmail.com
Horário: 7:00 às 19:00, sem intervalo
Lei de Criação: Lei 392 de 2002

DÁRIO MEIRA

População: 12.836
Conselho Tutelar de Dário Meira
Logradouro: Rua João Clodoaldo Vieira, s/n
Bairro: Centro CEP: 45590-000
Horário: 8:00 às 16:00, com intervalo

DIAS D'ÁVILA

População: 66.440
Conselho Tutelar de Dias d'Ávila
Logradouro: Av. Florêncio Borges, s/n
Bairro: Centro CEP: 42850-000
Telefone: (71) 3625-7682
Celular: (71) 9918-2872
E-mail: ctdiasdavila@gmail.com
Horário: 8:00 às 16:00

DOM BASÍLIO

População: 11.355
Conselho Tutelar de Dom Basílio
Logradouro: Trobo Meira Júnior, s/n
Bairro: Centro CEP: 46165-000
E-mail: conselhotutelar.dombasilio@hotmail.com
Horário: 8:00 às 17:00, com intervalo

DOM MACEDO COSTA

População: 3.874
Conselho Tutelar de Dom Macedo Costa
Logradouro: Praça Cônego José Lourenço, s/n
Bairro: Centro CEP: 44560-000
Celular: (75) 8102-3053
E-mail: conselhotutelardmc@yahoo.com.br
Horário: 8:00 às 17:00, com intervalo
Lei de Criação: Lei 303 de 2003

ELÍSIO MEDRADO

População: 7.947
Conselho Tutelar de Elísio Medrado
Logradouro: Rua Vitorino Peixoto Central da Cidadania, 2
Bairro: Centro CEP: 45305-000
Telefone: (75) 3649-2113 r. 31 / 3649-2158
E-mail: conselhotutelar.em@hotmail.com
Horário: 8:00 às 17:00, com intervalo
Lei de Criação: Lei 5 de 2004

ENCRUZILHADA

População: 23.766
Conselho Tutelar de Encruzilhada
Logradouro: Rua Francisco Tascoal, s/n
Bairro: Centro CEP: 45150-000
Horário: 8:00 às 17:00, com intervalo

ENTRE RIOS

População: 39.872
Conselho Tutelar de Entre Rios
Logradouro: Rua Parque Gerdina, 49
Bairro: Centro CEP: 48180-000
Telefone: (75) 3420-3683
Celular: (75) 9909-6327
E-mail: conselhotutelar_entrerios@hotmail.com
Horário: 8:00 às 18:00, com intervalo
Lei de Criação: Lei 14 de 2005

ÉRICO CARDOSO

População: 10.859
Conselho Tutelar de Érico Cardoso
Logradouro: Rua Ademário Cardoso, 10
Bairro: Centro CEP: 46180-000
Telefone: (77) 3677-2235
E-mail: conselhotutelar.ericocardoso@yahoo.com.br
Horário: 7:00 às 18:00, com intervalo

ESPLANADA

População: 32.802
Conselho Tutelar de Esplanada
Logradouro: Rua Desdemonia Penalva, 49
Bairro: Centro CEP: 48370-000
Telefone: (75) 3427-1482
E-mail: c.t.esplanada@hotmail.com
Horário: 8:00 às 18:00, com intervalo
Lei de Criação: Lei 603 de 2005

EUCLIDES DA CUNHA

População: 56.289
Conselho Tutelar de Euclides da Cunha
Logradouro: Av. Almerindo Rehen, 300
Bairro: Centro CEP: 48500-000
Telefone: (75) 3271-1892
Horário: 8:00 às 18:00, com intervalo
Lei de Criação: Lei 1064 de 1999

EUNÁPOLIS

População: 100.196
Conselho Tutelar de Eunápolis
Logradouro: Rua Raimundo Nascimento, 319
Bairro: Centauro CEP: 45820-000
Telefone: (73) 3281-6813
Celular: (73) 9933-5756 Fax: (73) 3281-6813
E-mail: cteunapolis@hotmail.com
Horário: 8:00 às 17:00, com intervalo

FÁTIMA

População: 17.652
Conselho Tutelar de Fátima
Logradouro: Av. Nossa Senhora de Fátima, 976
Bairro: Centro CEP: 48415-000
Telefone: (75) 3658-2280
E-mail: conselhotutelardefatima@yahoo.com.br
Horário: 8:00 às 17:00, com intervalo
Lei de Criação: Lei 236 de 2004

FEIRA DA MATA

População: 6.184
Conselho Tutelar de Feira da Mata
Logradouro: Rua Elias de Souza Filho, s/n
Bairro: Centro CEP: 46446-000
Telefone: (77) 3474-1333 r. 21
Horário: 8:00 às 16:00, com intervalo

FEIRA DE SANTANA

População: 556.642
Conselhos estruturados: 3 População por Conselho: 185.547
Conselho Tutelar de Feira de Santana I
Logradouro: Rua Venezuela, 387
Bairro: Capuchinhos CEP: 44076-120
Telefone: (75) 3614-3253
Celular: (75) 9146-9884
E-mail: conselhotutelar1_fsa@hotmail.com
Horário: 8:00 às 18:00

Conselho Tutelar de Feira de Santana II

Logradouro: Rua Elpídio Nova, 338
Bairro: Coronel José Pinto CEP: 44051-552
Telefone: (75) 3614-3169
Celular: (75) 9146-9885
E-mail: conselhotutelar2@hotmail.com
Horário: 8:00 às 18:00, sem intervalo

Lei de Criação: Lei 1831 de 1995

Conselho Tutelar de Feira de Santana III

Logradouro: Rua Cachoeira, 288
Bairro: Kalilândia CEP: 44001-336
Telefone: (75) 3623-8117
Celular: (75) 9160-5337
Horário: 8:00 às 18:00

FILADÉLFIA

População: 16.740
Conselho Tutelar de Filadélfia
Logradouro: Av. ACM, 479
Bairro: Centro CEP: 44775-000
Telefone: (74) 3551-2241
Horário: 8:00 às 17:30, com intervalo
Lei de Criação: Lei 9 de 1997

FIRMINO ALVES

População: 5.384
Conselho Tutelar de Firmino Alves
Logradouro: Praça Pompílio Ceo, 9
Bairro: Centro CEP: 45720-000
Telefone: (73) 3623-2134 r. 42
E-mail: conselhotutelardefirminoalves@hotmail.com.br
Horário: 8:00 às 18:00, com intervalo
Lei de Criação: Lei 383 de 2011

FLORESTA AZUL

População: 10.660
Conselho Tutelar de Floresta Azul
Logradouro: Rua Professor Otávio Monteiro, 25
Bairro: Centro CEP: 45740-000
Celular: (73) 8138-5953
E-mail: ctflorestaazul@hotmail.com
Horário: 8:00 às 17:00, sem intervalo
Lei de Criação: Lei 411 de 2009

FORMOSA DO RIO PRETO

População: 22.528
Conselho Tutelar de Formosa do Rio Preto
Logradouro: Av. Formosa, 1905
Bairro: Centro CEP: 47990-000
Telefone: (77) 3616-2314
Horário: 8:00 às 18:00, com intervalo
Lei de Criação: Lei 6 de 2005

GANDU

População: 30.336
Conselho Tutelar de Gandu
Logradouro: Rua Barachísio Lisboa, 150
Bairro: Emília Costa CEP: 45450-000
Celular: (73) 9933-4969
E-mail: ctgandu@hotmail.com
Horário: 8:00 às 18:00, sem intervalo
Lei de Criação: Lei 873 de 2001

GAVIÃO

População: 4.561
Conselho Tutelar de Gavião
Logradouro: Rua Cecília de Moura, s/n
Bairro: Centro CEP: 44650-000
Horário: 8:00 às 17:00, com intervalo

GENTIO DO OURO

População: 10.622
Conselho Tutelar de Gentio do Ouro
Logradouro: Rua Dejauma Bessa, s/n
Bairro: Centro CEP: 47450-000
Horário: 8:00 às 17:00, com intervalo

GLÓRIA

População: 15.076
Conselho Tutelar de Glória

Logradouro: Av. José Hemetério de Carvalho, 50
Bairro: Centro CEP: 48610-000
E-mail: conselho.tutelar.gloriaba@hotmail.com
Horário: 8:00 às 17:00, sem intervalo
Lei de Criação: Lei 397 de 2009

GONGOGI

População: 8.357
Conselho Tutelar de Gongogi
Logradouro: Rua Dom Pedro II, 263
Bairro: Centro CEP: 45540-000
Celular: (73) 8867-5391
E-mail: ctgongogi@hotmail.com
Horário: 8:00 às 16:00, com intervalo
Lei de Criação: Lei 53 de 2007

GOVERNADOR MANGABEIRA

População: 19.818
Conselho Tutelar de Governador Mangabeira
Logradouro: Rua Wilsom Falcão, 300
Bairro: Centro CEP: 44350-000
Telefone: (75) 3638-2409
Fax: (75) 3638-2409
E-mail: ct.govmangabeira@gmail.com
Horário: 8:00 às 17:00, com intervalo

GUAJERU

População: 10.412
Conselho Tutelar de Guajeru Bahia
Logradouro: Travessa Fidelfino Porto, 26
Bairro: Centro CEP: 46205-000
Celular: (77) 8831-8939
E-mail: conselhotutelargiu2@hotmail.com
Horário: 8:00 às 18:00, com intervalo
Lei de Criação: Lei 154 de 2006

GUANAMBI

População: 78.833
Conselho Tutelar de Guanambi
Logradouro: Av. Presidente Castelo Branco, 1076
Bairro: Aeroporto Velho CEP: 46430-000
Telefone: (77) 3451-8749
Celular: (77) 9961-4394
E-mail: ctdeguanambi@hotmail.com
Horário: 8:00 às 18:00, com intervalo

GUARATINGA

População: 22.165
Conselho Tutelar de Guaratinga
Logradouro: Rua Antônio Vieira Arruda, 71
Bairro: Centro CEP: 45840-000
Telefone: (73) 3277-2595
E-mail: conselhotutelarguara.2@hotmail.com
Horário: 8:00 às 17:00, com intervalo
Lei de Criação: Lei 560 de 2010

HELIÓPOLIS

População: 13.192
Conselho Tutelar de Heliópolis
Logradouro: Av. Hevercio Perreira de Santana, s/n
Bairro: Centro CEP: 48000-445
Telefone: (75) 3593-2170
Horário: 8:00 às 20:00, com intervalo
Lei de Criação: Lei 230 de 2004

IAÇU

População: 25.736
Conselho Tutelar de Iaçú
Logradouro: Praça 15 de Novembro, s/n
Bairro: Centro CEP: 46860-000
Telefone: (75) 3325-2422
Fax: (75) 3325-2422
E-mail: ct.iacu@yahoo.com.br
Horário: 8:00 às 17:00, com intervalo

Lei de Criação: Lei 10 de 2005

IBIASSUCÊ

População: 10.062
Conselho Tutelar de Ibiassucê
Logradouro: Rua Bahia, 60
Bairro: Centro CEP: 46390-000
Celular: (77) 9119-7676
E-mail: conselhotutelar.ibce@hotmail.com
Horário: 8:00 às 17:00, com intervalo
Lei de Criação: Lei 149 de 2007

IBICARAÍ

População: 24.272
Conselho Tutelar de Ibicarai
Logradouro: Av. Tancredo Neves, Sala 04
Bairro: Centro CEP: 45745-000
Telefone: (73) 3242-2247
E-mail: ctibicarai@hotmail.com
Horário: 8:00 às 17:00, com intervalo
Lei de Criação: Lei 738 de 2006

IBICOARA

População: 17.282
Conselho Tutelar de Ibicoara
Logradouro: Rua Fernando Neto, 76
Bairro: Centro CEP: 46760-000
Telefone: (77) 3413-2415
E-mail: ctibicoara@yahoo.com.br
Horário: 8:00 às 17:00, com intervalo
Lei de Criação: Lei 51 de 2006

IBICUI

População: 15.785
Conselho Tutelar de Ibicui
Logradouro: Rua Artur Pires, 177
Bairro: Centro CEP: 45290-000
Telefone: (73) 3272-2782
E-mail: conselhotutelar.ibicui@gmail.com
Horário: 8:00 às 17:00, com intervalo

IBIPEBA

População: 17.008
Conselho Tutelar de Ibipeba
Logradouro: Rua Aristides de Almeida, s/n
Bairro: Centro CEP: 44970-000
E-mail: c.tutelaribipeba@hotmail.com
Horário: 8:00 às 17:00, com intervalo
Lei de Criação: Lei 228 de 2007

IBIPITANGA

População: 14.171
Conselho Tutelar de Ibipitanga
Logradouro: Av. Clerison Andrade, 814
Bairro: Centro CEP: 46540-000
Celular: (77) 9107-1073
E-mail: conselhotutelar_ibi@hotmail.com
Horário: 8:00 às 18:00, com intervalo

IBIQUERA

População: 4.866
Conselho Tutelar de Ibiquera
Logradouro: Praça São José, s/n
Bairro: Centro CEP: 46840-000
Telefone: (75) 3328-2131
E-mail: conselhotutelardeibiquera@hotmail.com
Horário: 8:00 às 18:00, com intervalo
Lei de Criação: Lei 71 de 2007

IBIRAPITANGA

População: 22.598
Conselho Tutelar de Ibirapitanga
Logradouro: Rua Manoel Martins de Brito, 216
Bairro: Centro CEP: 45500-000
Telefone: (73) 3259-2507

E-mail: ct.ibirapitanga@hotmail.com
Horário: 8:00 às 15:00

IBIRAPUÃ

População: 7.956
Conselho Tutelar de Ibirapuã
Logradouro: Praça Geraldo Chácara, s/n
Bairro: Centro CEP: 45940-000
Telefone: (73) 3290-2853
Celular: (73) 8130-8939
E-mail: contibirapua@gmail.com
Horário: 8:00 às 17:00, com intervalo

IBIRATAIA

População: 18.943
Conselho Tutelar de Ibirataia
Logradouro: Praça 10 de Novembro, 9
Bairro: Nova Ibirataia de Cima CEP: 45580-000
E-mail: ct.ibirataia@gmail.com
Horário: 8:00 às 17:00, com intervalo
Lei de Criação: Lei 914 de 2007

IBITIARA

População: 15.508
Conselho Tutelar de Ibitiara
Logradouro: Rua João Pessoa, 90
Bairro: Centro CEP: 46700-000
Telefone: (77) 3647-2394 r. 23
Celular: (77) 9154-8711
E-mail: conselhotutelaribitiara@hotmail.com
Horário: 8:00 às 17:00, com intervalo
Lei de Criação: Lei 9 de 2005

IBITITÁ

População: 17.840
Conselho Tutelar de Ibititá
Logradouro: Rua Oriente, s/n
Bairro: Centro CEP: 44960-000
Celular: (74) 9147-9798
E-mail: ctibitita@hotmail.com
Horário: 8:00 às 17:00, com intervalo

IBOTIRAMA

População: 25.424
Conselho Tutelar de Ibotirama
Logradouro: Praça Ives de Oliveira, 128
Bairro: Centro CEP: 47520-000
Celular: (77) 8835-7709
Horário: 8:00 às 17:00, com intervalo
Lei de Criação: Lei 1 de 2006

ICHU

População: 5.255
Conselho Tutelar de Ichu
Logradouro: Rua Elias Bernardino Carneiro, s/n
Bairro: Centro CEP: 48725-000
Telefone: (75) 3684-2040
E-mail: conselhotutelarichu@hotmail.com
Horário: 8:00 às 18:00, com intervalo
Lei de Criação: Lei 6 de 2005

IGAPORÃ

População: 15.205
Conselho Tutelar de Igaporã
Logradouro: Praça Otavio Mangabeira, 322
Bairro: Centro CEP: 46490-000
Telefone: (77) 3460-1049
E-mail: conselhotutelariga@gmail.com
Horário: 8:00 às 18:00, com intervalo

IGRAPIÚNA

População: 13.343
Conselho Tutelar de Igrapiúna
Logradouro: Praça São Pedro, s/n

Bairro: Centro CEP: 45430-000
Horário: 8:00 às 17:00, com intervalo

IGUAÍ

População: 25.705
Conselho Tutelar de Iguaí
Logradouro: Rua Presidente Dutra, s/n
Bairro: Centro CEP: 45280-000
Celular: (73) 8876-7230
E-mail: conselhotutelariguai@hotmail.com
Horário: 8:00 às 17:00

ILHÉUS

População: 184.236
Conselhos estruturados: 2 População por Conselho: 92.118
Conselho Tutelar de Ilhéus Centro Norte
Logradouro: Rua Dom Manoel Paiva, Travessa Luzitânia, 18
Bairro: Centro CEP: 45653-295
Telefone: (73) 3231-7311
Celular: (73) 8818-0949 / 8846-1513
E-mail: conselhotutelar_iosba@hotmail.com
Horário: 8:00 às 18:00, sem intervalo
Lei de Criação: Lei 2384 de 1991

Conselho Tutelar de Ilhéus Centro Sul

Logradouro: Rua Dom Manoel Paiva, Travessa Luzitânia, 18
Bairro: Centro CEP: 45653-295
Telefone: (73) 3231-7311
Celular: (73) 8854-6978 / 8854-6953
E-mail: conselhotutelar_iosba@hotmail.com
Horário: 8:00 às 18:00, sem intervalo
Lei de Criação: Lei 2384 de 1991

INHAMBUPE

População: 36.306
Conselho Tutelar de Inhambupe
Logradouro: Rua Professor Mesquita, 271
Bairro: Centro CEP: 48490-000
Telefone: (75) 3431-3207
Celular: (75) 9954-0606 Fax: (75) 3531-2134
E-mail: inhambupe_c.t@hotmail.com
Horário: 8:00 às 18:00, com intervalo

IPECAETÁ

População: 15.331
Conselho Tutelar de Ipecaetá
Logradouro: Rua Francisco Guerra, s/n
Bairro: Centro CEP: 44680-000
Celular: (75) 9921-2897
E-mail: ctmi2012@hotmail.com
Horário: 8:00 às 17:00, com intervalo

IPIAÚ

População: 44.390
Conselho Tutelar de Ipiaú
Logradouro: Rua Borges de Barros, 186
Bairro: Centro CEP: 45570-000
Telefone: (73) 3531-5574
E-mail: conselhotutelar45@hotmail.com
Horário: 8:00 às 18:00, com intervalo
Lei de Criação: Lei 1739 de 2001

IPIRÁ

População: 59.343
Conselho Tutelar de Ipirá
Logradouro: Rua Artur Neiva, s/n
Bairro: Centro CEP: 44600-000
Celular: (75) 9114-7747
E-mail: conselhotutelaripira@hotmail.com
Horário: 8:00 às 18:00, com intervalo

IPIUPIARA

População: 9.285
Conselho Tutelar de Ipuipara

Logradouro: Praça Santos do Dumont, 52
Bairro: Centro CEP: 47590-000
Celular: (77) 9110-6508
E-mail: ctipupiara@hotmail.com
Horário: 8:00 às 18:00, com intervalo
Lei de Criação: Lei 83 de 2007

IRAJUBA

População: 7.002
Conselho Tutelar de Irajuba
Logradouro: Rua Antônio Nunes Moreno, s/n
Bairro: Centro CEP: 45360-000
Horário: 8:00 às 17:00, com intervalo

IRAMAIA

População: 11.990
Conselho Tutelar de Iramaia
Logradouro: Praça da Bandeira, s/n
Bairro: Centro CEP: 46770-000
Celular: (77) 8847-5406
E-mail: conselhotutelariramaia@hotmail.com
Horário: 8:00 às 17:00, com intervalo
Lei de Criação: Lei 308 de 2001

IRAQUARA

População: 22.601
Conselho Tutelar de Iraquara
Logradouro: Praça Péricles Gama, s/n
Bairro: Centro CEP: 46980-000
Telefone: (75) 3364-2161 r. 239
Celular: (75) 9862-5001
E-mail: tutelariraquara@hotmail.com
Horário: 8:00 às 17:00, com intervalo

IRARÁ

População: 27.466
Conselho Tutelar de Irará
Logradouro: Av. Pedro Nolasco de Pinho, 154
Bairro: Centro CEP: 44255-000
Telefone: (75) 3247-3836
Celular: (75) 8157-8544
E-mail: conselhotutelar@irara.ba.gov.br
Horário: 8:00 às 18:00, com intervalo

IRECÊ

População: 66.181
Conselho Tutelar de Irecê
Logradouro: Rua da Sandra, 39
Bairro: Centro CEP: 44900-000
Telefone: (74) 3641-4765 r. 29
Celular: (74) 9962-7774
E-mail: conselhotdeirece@yahoo.com.br
Horário: 8:00 às 18:00, com intervalo

ITABELA

População: 28.390
Conselho Tutelar de Itabela
Logradouro: Rua Carlos Alberto Parrachos, 82
Bairro: Centro CEP: 45848-000
Celular: (73) 8126-0984
E-mail: ct_itabela@hotmail.com
Horário: 8:00 às 17:00, com intervalo

ITABERABA

População: 61.631
Conselho Tutelar de Itaberaba
Logradouro: Av. Getúlio Vargas, 242
Bairro: Centro CEP: 46880-000
Telefone: (75) 3251-3380
Celular: (75) 9113-6931 / 9113-6932
E-mail: ctitaberaba@hotmail.com
Horário: 8:00 às 18:00, com intervalo

ITABUNA

População: 204.667
Conselhos estruturados: 2 População por Conselho: 102.334
Conselho Tutelar de Itabuna I
Logradouro: Av. Nações Unidas, 565
Bairro: Centro CEP: 45600-000
Telefone: (73) 3613-1124
E-mail: ct-itabuna-ba@hotmail.com
Horário: 8:00 às 18:00, com intervalo

Conselho Tutelar de Itabuna II

Logradouro: Av. Nações Unidas, 565
Bairro: Centro CEP: 45600-000
Telefone: (73) 3613-1124
E-mail: ct-itabuna-ba@hotmail.com
Horário: 8:00 às 18:00, com intervalo

ITACARÉ

População: 24.318
Conselho Tutelar de Itacaré
Logradouro: Rua Nova Conquista, 110
Bairro: Centro CEP: 45530-000
Celular: (73) 9124-5592
E-mail: ct.itacare@hotmail.com
Horário: 8:00 às 14:00, sem intervalo
Lei de Criação: Lei 649 de 2011

ITAETÉ

População: 14.924
Conselho Tutelar de Itaeté
Logradouro: Rua Wilson Magalhães, 26
Bairro: Centro CEP: 46790-000
Telefone: (75) 3320-2968 r. 24
E-mail: ct.itaete@hotmail.com
Horário: 8:00 às 17:00, com intervalo
Lei de Criação: Lei 501 de 2005

ITAGI

População: 13.051
Conselho Tutelar de Itagi
Logradouro: Rua Amadeu Mascarenhas, 92
Bairro: Centro CEP: 45230-000
Telefone: (73) 3539-2757
E-mail: conselhotutelar.itagi@gmail.com
Horário: 8:00 às 18:00, com intervalo

ITAGIBÁ

População: 15.193
Conselho Tutelar de Itagibá
Logradouro: Rua Castro Alves, s/n
Bairro: Centro CEP: 45850-000
Telefone: (73) 3244-2678
Fax: (73) 3244-2678
E-mail: conselhotutelardeitajiba@hotmail.com
Horário: 8:00 às 17:30, com intervalo
Lei de Criação: Lei 652 de 2010

ITAGIMIRIM

População: 7.110
Conselho Tutelar de Itagimirim
Logradouro: Avenida 13 de Maio, 81
Bairro: Centro CEP: 45850-000
Telefone: (73) 3289-2199
Celular: (73) 9927-0837 / 8869-6862
E-mail: ctitagimirim@hotmail.com
Horário: 8:00 às 17:00, com intervalo
Lei de Criação: Lei 169 de 2006

ITAGUAÇU DA BAHIA

População: 13.209
Conselho Tutelar de Itaguaçu da Bahia
Logradouro: Praça José Alves Carvalho, s/n
Bairro: Centro CEP: 47440-000
Telefone: (74) 3644-1175

E-mail: conselhitoitagua@hotmail.com
Horário: 8:00 às 17:00, com intervalo
Lei de Criação: Lei 262 de 2005

ITAJU DO COLÔNIA

População: 7.309
Conselho Tutelar de Itaju do Colônia
Logradouro: Rua Walter Oliveira da Silva, s/n
Bairro: Centro CEP: 45730-000
Celular: (73) 8179-1877
E-mail: ctitajudocolonia@hotmail.com
Horário: 8:00 às 17:00, com intervalo
Lei de Criação: Lei 440 de 2005

ITAJUÍPE

População: 21.081
Conselho Tutelar de Itajuípe
Logradouro: Av. Dr. Montival Lucas, 39
Bairro: Centro CEP: 45630-000
Horário: 8:00 às 17:00, com intervalo

ITAMARAJU

População: 63.069
Conselho Tutelar de Itamaraju
Logradouro: Rua Carlos Gomes, 1002
Bairro: Cidade Baixa CEP: 45836-000
Telefone: (73) 3294-0853
Celular: (73) 8135-8114 Fax: (73) 3294-0853
E-mail: conselhotutelar_ita@hotmail.com
Horário: 8:00 às 17:00, com intervalo

ITAMARI

População: 7.903
Conselho Tutelar de Itamari
Logradouro: Rua Pedro Ribeiro, 127
Bairro: Centro CEP: 45455-000
Horário: 8:00 às 17:00, com intervalo

ITAMBÉ

População: 23.089
Conselho Tutelar de Itambé
Logradouro: Rua Almirante Barroso, s/n
Bairro: Centro CEP: 45140-000
Celular: (77) 8108-1925
E-mail: conselhotutelar.itambe@yahoo.com.br
Horário: 8:00 às 18:00, com intervalo

ITANAGRA

População: 7.598
Conselho Tutelar de Itanagra
Logradouro: Rua dos Expedicionários, 53
Bairro: Centro CEP: 48290-000
Telefone: (75) 3453-2161 r. 32
Celular: (75) 9997-1990
E-mail: conselho_itanagra@hotmail.com
Horário: 8:00 às 17:00, com intervalo
Lei de Criação: Lei 9 de 2003

ITANHÉM

População: 20.216
Conselho Tutelar de Itanhém
Logradouro: Rua Antônio Grosso, 98
Bairro: Centro CEP: 45970-000
Telefone: (73) 3295-2149
E-mail: conselhotutelardeitanhem@hotmail.com
Horário: 8:00 às 18:00, com intervalo

ITAPARICA

População: 20.725
Conselho Tutelar de Itaparica
Logradouro: Rua da Rodagem, 10
Bairro: Largo Senhor do Bonfim CEP: 44460-000
Telefone: (71) 3631-1778
E-mail: ctitaparica@hotmail.com

Horário: 8:00 às 17:00, sem intervalo
Lei de Criação: Lei 51 de 2005

ITAPÉ

População: 10.995
Conselho Tutelar de Itapé
Logradouro: Rua João Antônio de Menezes, s/n
Bairro: Centro CEP: 45750-000
Celular: (73) 8859-6890
Horário: 8:00 às 17:00, com intervalo

ITAPEBI

População: 10.495
Conselho Tutelar de Itapebi
Logradouro: Av. Vicente Barreira, 422B
Bairro: Centro CEP: 45855-000
Telefone: (73) 3286-2220
Celular: (73) 8105-2526 Fax: (73) 3286-2220
E-mail: conselhotutelar_itapebi@hotmail.com
Horário: 8:00 às 17:00, com intervalo
Lei de Criação: Lei 510 de 2006

ITAPETINGA

População: 68.273
Conselho Tutelar de Itapetinga
Logradouro: Av. Esperanto, 5A
Bairro: São Francisco CEP: 45700-000
Telefone: (77) 3261-8316
Celular: (77) 8132-8504 Fax: (77) 3261-8316
E-mail: ct.itapetinga05@hotmail.com
Horário: 8:00 às 17:00, com intervalo
Lei de Criação: Lei 552 de 1992

ITAPICURU

População: 32.261
Conselho Tutelar de Itapicuru
Logradouro: Primeira Travessa do Cruzeiro, s/n
Bairro: Centro CEP: 48435-000
E-mail: conselhotutelaritapicuru@hotmail.com
Horário: 8:00 às 16:00, com intervalo
Lei de Criação: Lei 197 de 2008

ITAPITANGA

População: 10.207
Conselho Tutelar de Itapitanga
Logradouro: Rua Dom Pedro primeiro, 338
Bairro: Centro CEP: 45645-000
Telefone: (73) 3246-2655
Celular: (73) 8884-2571 Fax: (73) 3246-2655
E-mail: conselhotutelardeitapitanga@gmail.com
Horário: 8:00 às 17:00, com intervalo
Lei de Criação: Lei 273 de 2002

ITAQUARA

População: 7.678
Conselho Tutelar de Itaquara
Logradouro: Praça Barbosa de Sousa, s/n
Bairro: Centro CEP: 45340-000
Telefone: (73) 3543-2110 r. 20
Celular: (73) 8857-5699
E-mail: conselhotutelar.itaquara@yahoo.com.br
Horário: 8:00 às 17:00, com intervalo

ITARANTIM

População: 18.539
Conselho Tutelar de Itarantim
Logradouro: Av. Itapetinga, 10
Bairro: Nova Esperança CEP: 45780-000
Celular: (73) 8149-1706
E-mail: ct.itarantim@gmail.com
Horário: 8:00 às 17:00, com intervalo
Lei de Criação: Lei 22 de 2005

ITATIM

População: 14.522
Conselho Tutelar de Itatim
Logradouro: Av. Getúlio Vargas, s/n
Bairro: Centro CEP: 46875-000
Celular: (75) 8158-2766
E-mail: c.tutelar_de_itatim@hotmail.com
Horário: 8:00 às 17:00, com intervalo
Lei de Criação: Lei 127 de 2004

ITIRUÇU

População: 12.693
Conselho Tutelar de Itiruçu
Logradouro: Rua Galdino Oliveira, s/n
Bairro: Itiruçuinho CEP: 45350-000
Telefone: (73) 3538-1297
E-mail: conselhotutelar2008deitirucu@hotmail.com
Horário: 8:00 às 18:00, com intervalo
Lei de Criação: Lei 134 de 2010

ITIÚBA

População: 36.113
Conselho Tutelar de Itiúba Bahia
Logradouro: Rua Capitão Aristides Simões, 167
Bairro: Centro CEP: 48850-000
Celular: (74) 9123-6462
E-mail: conselhotutelardeitiuba@hotmail.com
Horário: 8:00 às 18:00, com intervalo
Lei de Criação: Lei 36 de 2004

ITORORÓ

População: 19.914
Conselho Tutelar de Itororó
Logradouro: Rua Rui Barbosa, 1105
Bairro: Centro CEP: 45710-000
Celular: (73) 9807-6254
E-mail: conselhotutelaridetototo@hotmail.com
Horário: 8:00 às 14:00, sem intervalo
Lei de Criação: Lei 547 de 1995

ITUACU

População: 18.127
Conselho Tutelar de Ituaçu
Logradouro: Praça da Bandeira, 49
Bairro: Centro CEP: 46640-000
Celular: (77) 8145-4920 / 8145-4933
E-mail: conselhotutelar_ituacu@hotmail.com
Horário: 8:00 às 17:00, com intervalo

ITUBERÁ

População: 26.591
Conselho Tutelar de Ituberá
Logradouro: Rua Marcionílio Rufino Barbosa, 65
Bairro: Norberto Odebrecht CEP: 45435-000
E-mail: ctdcaituberaba@gmail.com
Horário: 8:00 às 17:00, com intervalo
Lei de Criação: Lei 1187 de 1993

IUIÚ

População: 10.900
Conselho Tutelar de Iuiú
Logradouro: Rua Robson Ferreira Lopes, s/n
Bairro: Centro CEP: 46438-000
Telefone: (77) 3682-2301
Celular: (77) 9122-8494
E-mail: conselhotutelar_iuiuu@hotmail.com
Horário: 8:00 às 18:00, com intervalo
Lei de Criação: Lei 166 de 2005

JABORANDI

População: 8.973
Conselho Tutelar de Jaborandi
Logradouro: Rua 07 de Setembro, 575
Bairro: Centro CEP: 47655-000

Telefone: (77) 3683-2304 r. 226
E-mail: conselhotutelarjabo@hotmail.com
Horário: 7:00 às 17:00, com intervalo
Lei de Criação: Lei 287 de 2008

JACARACI

População: 13.651
Conselho Tutelar de Jacaraci
Logradouro: Travessa Antônio Domingues, 57
Bairro: Centro CEP: 46310-000
Telefone: (77) 3466-2423
E-mail: conselhotutelar.jac@hotmail.com
Horário: 8:00 às 18:00

JACOBINA

População: 79.247
Conselho Tutelar de Jacobina
Logradouro: Rua São Sebastião, s/n
Bairro: Centro CEP: 44700-000
Telefone: (74) 3621-4570
Celular: (74) 8837-0501
E-mail: conselhotutelardejacobina@hotmail.com
Horário: 8:00 às 17:00, com intervalo

JAGUAQUARA

População: 51.011
Conselho Tutelar de Jaguaquara
Logradouro: Rua Coronel Durval de Matos, 266
Bairro: Centro CEP: 45343-000
Telefone: (73) 3534-2324
E-mail: conselhotutelardejaguaquara@hotmail.com
Horário: 8:00 às 18:00, com intervalo

JAGUARARI

População: 30.343
Conselho Tutelar de Jaguarari
Logradouro: Rua Marcolino de Barros, s/n
Bairro: Centro CEP: 48960-000
Telefone: (74) 3619-2265
Celular: (74) 9994-9343
E-mail: conselhotutelar_jaguar@hotmail.com
Horário: 8:00 às 17:00, sem intervalo
Lei de Criação: Lei 558 de 2003

JAGUARIPE

População: 16.467
Conselho Tutelar de Jaguaripe
Logradouro: Praça da Bandeira, s/n
Bairro: Centro CEP: 44480-000
E-mail: conselhotutelarjaguaripe@hotmail.com
Horário: 8:00 às 17:00, com intervalo
Lei de Criação: Lei 590 de 2007

JANDAÍRA

População: 10.331
Conselho Tutelar de Jandaíra
Logradouro: Praça Horácio de Farias, 316
Bairro: Centro CEP: 48310-000
Telefone: (75) 3445-2019
Celular: (75) 9934-6921 Fax: (75) 3445-2197
E-mail: conselhotutelardejandaiba@gmail.com
Horário: 8:00 às 17:00, com intervalo
Lei de Criação: Lei 4 de 2009

JEQUIÉ

População: 151.895
Conselho Tutelar de Jequié
Logradouro: Av. João Goulart de Andrade, 84
Bairro: Centro CEP: 45200-070
Telefone: (73) 3526-8420
Celular: (73) 8859-6663 / 8812-7749 Fax: (73) 3526-8458
E-mail: ctjq2011@hotmail.com
Horário: 8:00 às 18:00, com intervalo
Lei de Criação: Lei 1282 de 1992

JEREMOABO

População: 37.680
Conselho Tutelar de Jeremoabo
Logradouro: Rua Duque de Caxias, 342, 1º andar
Bairro: Centro CEP: 48540-000
Telefone: (75) 3203-2066
Horário: 8:00 às 18:00, com intervalo
Lei de Criação: Lei 321 de 2003

JIQUIRIÇÁ

População: 14.118
Conselho Tutelar de Jiquiriçá
Logradouro: Praça Dom Florêncio, s/n
Bairro: Centro CEP: 45470-000
Celular: (75) 8825-2481
E-mail: ctutelarjiqui@hotmail.com
Horário: 8:00 às 17:00, com intervalo
Lei de Criação: Lei 75 de 2005

JITAÚNA

População: 14.115
Conselho Tutelar de Jitaúna
Logradouro: Rua Maria Eleonora Cajaíba, s/n
Bairro: Centro CEP: 45225-000
E-mail: ct.jitauna@gmail.com
Horário: 8:00 às 16:00, com intervalo
Lei de Criação: Lei 25 de 2006

JOÃO DOURADO

População: 22.549
Conselho Tutelar de João Dourado
Logradouro: Praça Elisabeth da Silva Dourado, 190
Bairro: Centro CEP: 44920-000
Telefone: (74) 3668-1659
Celular: (74) 9958-3342 Fax: (74) 3668-1659
Horário: 8:00 às 17:00, com intervalo

JUAZEIRO

População: 197.965
Conselho Tutelar de Juazeiro
Logradouro: Rua Marechal Floriano Peixoto, 78
Bairro: Centro CEP: 48904-050
Telefone: (74) 3612-6425
Celular: (74) 9198-1304
E-mail: conselhotutelar@juazeiro.ba.gov.br
Horário: 7:00 às 19:00, sem intervalo
Lei de Criação: Lei 1426 de 1995

JUCURUÇU

População: 10.290
Conselho Tutelar de Jucuruçu
Logradouro: Rua Trindade, 75
Bairro: Centro CEP: 45834-000
Horário: 12:00 às 18:00

JUSSARA

População: 15.052
Conselho Tutelar de Jussara
Logradouro: Praça Márcio Guedes, s/n
Bairro: Centro CEP: 44925-000
Telefone: (74) 3647-1029 r. 36
E-mail: ctjussaraba@yahoo.com.br
Horário: 8:00 às 17:00, com intervalo
Lei de Criação: Lei 82 de 2005

JUSSARI

População: 6.474
Conselho Tutelar de Jussari
Logradouro: Praça Rui Barbosa, 54
Bairro: Centro CEP: 45610-000
Celular: (73) 8174-8053
E-mail: conselhotutelardejussari@hotmail.com
Horário: 8:00 às 18:00, com intervalo
Lei de Criação: Lei 272 de 2007

JUSSIAPE

População: 8.031
Conselho Tutelar de Jussiape
Logradouro: Rua Clemente Silva, 30
Bairro: Centro CEP: 46670-000
Telefone: (77) 3414-2273
Celular: (77) 9144-2285 Fax: (77) 3414-2273
E-mail: conselhotutelar_jussiape@hotmail.com
Horário: 8:00 às 17:00, com intervalo
Lei de Criação: Lei 6 de 2007

LAFAIETE COUTINHO

População: 3.901
Conselho Tutelar de Lafaiete Coutinho
Logradouro: Rua Felinto Souza, s/n
Bairro: Centro CEP: 45215-000
Telefone: (73) 3541-2144
E-mail: conselhotutelar_lc@yahoo.com.br
Horário: 8:00 às 17:00, com intervalo
Lei de Criação: Lei 49 de 1997

LAGOA REAL

População: 13.934
Conselho Tutelar de Lagoa Real
Logradouro: Av. Real, 72
Bairro: Centro CEP: 46425-000
Telefone: (77) 3477-1175
Celular: (77) 9140-6405
E-mail: Conselhotutelar.lr36@yahoo.com.br
Horário: 8:00 às 17:00, com intervalo
Lei de Criação: Lei 19 de 2006

LAJE

População: 22.201
Conselho Tutelar de Laje
Logradouro: Praça da Matriz, s/n
Bairro: Centro CEP: 45490-000
Telefone: (75) 3662-2284
E-mail: conselhotutelarlaje@hotmail.com
Horário: 8:00 às 17:00, com intervalo
Lei de Criação: Lei 192 de 2002

LAJEDÃO

População: 3.733
Conselho Tutelar de Lajedão
Logradouro: Av. Getúlio Vargas, s/n
Bairro: Centro CEP: 45190-050
Telefone: (73) 3299-2223
Fax: (73) 3299-2223
E-mail: contulagedao@hotmail.com
Horário: 8:00 às 17:00, com intervalo

LAJEDINHO

População: 3.936
Conselho Tutelar de Lajedinho
Logradouro: Praça Higino de Oliveira Plínio, s/n
Bairro: Centro CEP: 46825-000
Horário: 8:00 às 18:00, com intervalo

LAJEDO DO TABOCAL

População: 8.305
Conselho Tutelar de Lajedo do Tabocal
Logradouro: Rua Manoel Honorato dos Santos, 104
Bairro: Centro CEP: 45365-000
Telefone: (73) 3556-1369 r. 230
E-mail: conselhotutelarlagtabocal@hotmail.com
Horário: 8:00 às 18:00, com intervalo
Lei de Criação: Lei 1 de 2007

LAMARÃO

População: 9.560
Conselho Tutelar de Lamarão
Logradouro: Rua 07 de Setembro, 108
Bairro: Centro CEP: 48720-000

Telefone: (75) 3688-2126 r. 37
E-mail: ctlamaraoba@hotmail.com
Horário: 8:00 às 17:00, com intervalo
Lei de Criação: Lei 246 de 2003

LAPÃO

População: 25.646
Conselho Tutelar de Lapão
Logradouro: Avenidas Jason Oliveira, 58
Bairro: Centro CEP: 44905-000
E-mail: ct-lapao@bol.com.br
Horário: 8:00 às 17:00, com intervalo
Lei de Criação: Lei 494 de 2006

LAURO DE FREITAS

População: 163.449
Conselho Tutelar de Lauro de Freitas
Logradouro: Rua Silvandi F. Chavez, 231, Quadra "N", Lote 1, Jardim Aero-
porto, loja 3 Pitangueiras
Bairro: Cagi Center CEP: 42700-000
Telefone: (71) 3379-6948
Celular: (71) 9609-1326 Fax: (71) 3379-6948
E-mail: conselhotuteldelf@gmail.com
Horário: 8:00 às 17:00, sem intervalo
Lei de Criação: Lei 949 de 2000

LENÇÓIS

População: 10.368
Conselho Tutelar de Lençóis
Logradouro: Rua José Florêncio, 36
Bairro: Centro CEP: 46960-000
Telefone: (75) 3334-1987
Celular: (75) 9816-7772
E-mail: conselhotuteldelencoisbahia@hotmail.com
Horário: 8:00 às 18:00, com intervalo

LICÍNIO DE ALMEIDA

População: 12.311
Conselho Tutelar de Licínio de Almeida
Logradouro: Rua Milton Duarte, 111
Bairro: Gerais CEP: 46330-000
Telefone: (77) 3463-2681
E-mail: conselhotutelar.l.a@hotmail.com
Horário: 8:00 às 17:00, com intervalo
Lei de Criação: Lei 9 de 2006

LIVRAMENTO DE NOSSA SENHORA

População: 42.693
Conselho Tutelar de Livramento de Nossa Senhora
Logradouro: Praça Dom Helio Pascoal, 94
Bairro: Centro CEP: 46140-000
Telefone: (77) 3444-1931
Celular: (77) 9933-8215 Fax: (77) 3444-2054
E-mail: conselhotutelarlns@hotmail.com
Horário: 8:00 às 17:00, com intervalo
Lei de Criação: Lei 1010 de 2005

LUÍS EDUARDO MAGALHÃES

População: 60.105
Conselho Tutelar de Luís Eduardo Magalhães
Logradouro: Rua Pernambuco Edifício Empresarial, 55
Bairro: Centro CEP: 47850-000
Telefone: (77) 3628-1293
Celular: (77) 8802-4773
E-mail: conselhotutelarlem@hotmail.com
Horário: 7:00 às 18:00, com intervalo
Lei de Criação: Lei 431 de 2010

MACAJUBA

População: 11.229
Conselho Tutelar de Macajuba
Logradouro: Praça Dr. Castro Cincurá, 310
Bairro: Centro CEP: 46805-000
Telefone: (74) 3259-2117

E-mail: ctmacajuba@hotmail.com
Horário: 8:00 às 18:00, com intervalo
Lei de Criação: Lei 92 de 2005

MACARANI

População: 17.093
Conselho Tutelar de Macarani
Logradouro: Rua José Rico, 6
Bairro: Cidade Jardim CEP: 45760-000
Telefone: (77) 3274-2194
E-mail: conselhomacarani@yahoo.com.br
Horário: 8:00 às 18:00, com intervalo

MACAÚBAS

População: 47.051
Conselho Tutelar de Macaúbas
Logradouro: Rua Cezar Zama, s/n
Bairro: Centro CEP: 46500-000
Telefone: (77) 3473-1387
Celular: (77) 8145-7518
E-mail: ct.macauba06@hotmail.com
Horário: 8:00 às 18:00, com intervalo
Lei de Criação: Lei 273 de 2005

MACURURÉ

População: 8.073
Conselho Tutelar de Macururé
Logradouro: Praça Municipal, s/n
Bairro: Centro CEP: 48650-000
Telefone: (75) 3284-2313
E-mail: ctmacurure@hotmail.com
Horário: 8:00 às 17:00, com intervalo
Lei de Criação: Lei 14 de 1997

MADRE DE DEUS

População: 17.376
Conselho Tutelar de Madre de Deus
Logradouro: Rua Guadalajara, 102
Bairro: Centro CEP: 42600-000
Telefone: (71) 3604-6860
Fax: (71) 3604-6860
Horário: 8:00 às 17:00, com intervalo
Lei de Criação: Lei 461 de 2008

MAETINGA

População: 7.038
Conselho Tutelar de Maetinga
Logradouro: Praça Naomar Alcântara, s/n
Bairro: Centro CEP: 46255-000
Telefone: (77) 3472-2137
Fax: (77) 3472-2137
Horário: 8:00 às 17:30, com intervalo

MAIQUINIQUE

População: 8.782
Conselho Tutelar de Maiquinique
Logradouro: Rua Castro Alves, s/n
Bairro: Centro CEP: 45770-000
Celular: (77) 9130-6228
E-mail: c.tutelarmaiquinique@globomail.com
Horário: 8:00 às 17:00, com intervalo
Lei de Criação: Lei 90 de 2010

MAIRI

População: 19.326
Conselho Tutelar de Mairi
Logradouro: Rua Professora Claudinora Brasil, s/n
Bairro: Centro CEP: 44630-000
Telefone: (74) 3632-3122
E-mail: conselhotuteldemairi@hotmail.com
Horário: 8:00 às 17:00, com intervalo

MALHADA

População: 16.014

Conselho Tutelar de Malhada
Logradouro: Rua Elzir Dantas, s/n
Bairro: Centro CEP: 46430-000
Celular: (77) 9928-0235
Horário: 8:00 às 17:00, com intervalo

MALHADA DE PEDRAS

População: 8.468
Conselho Tutelar de Malhada de Pedras
Logradouro: Praça da Bandeira, s/n
Bairro: Centro CEP: 46110-000
E-mail: conselhotutelar09@yahoo.com.br
Horário: 8:00 às 17:00, com intervalo

MANOEL VITORINO

População: 14.387
Conselho Tutelar de Manoel Vitorino
Logradouro: Rua Governador João Durval, 56
Bairro: Centro CEP: 45240-000
E-mail: conselhotutelardemv@hotmail.com
Horário: 8:00 às 16:00, com intervalo

MANSIDÃO

População: 12.592
Conselho Tutelar de Mansidão
Logradouro: Praça JK, s/n
Bairro: Centro CEP: 47160-000
E-mail: ctmansidao@gmail.com
Horário: 8:00 às 17:00, com intervalo

MARACÁS

População: 24.613
Conselho Tutelar de Maracás
Logradouro: Praça Adevaldo Meira, s/n
Bairro: Centro CEP: 45360-000
E-mail: conselhotutelardemaracas@hotmail.com
Horário: 8:00 às 17:30, com intervalo

MARAGOGIPE

População: 42.815
Conselho Tutelar de Maragogipe
Logradouro: Rua General Pedra, 2
Bairro: Porto Grande CEP: 44420-000
Telefone: (75) 3526-1103
Celular: (75) 9972-2470
E-mail: ct_maragogipe@hotmail.com
Horário: 8:00 às 17:00, com intervalo
Lei de Criação: Lei 14 de 2003

MARAÚ

População: 19.101
Conselho Tutelar de Marau
Logradouro: Av. Beira Mar, 7
Bairro: Centro CEP: 45520-000
Celular: (73) 9941-7225
E-mail: conselhotutelardemarau@hotmail.com
Horário: 8:00 às 17:00, sem intervalo
Lei de Criação: Lei 63 de 2008

MARCIONÍLIO SOUZA

População: 10.500
Conselho Tutelar de Marcionílio Souza
Logradouro: Rua Coronel Juca Medrado, 796
Bairro: Centro CEP: 46780-000
Telefone: (75) 3340-2519
E-mail: conselhotutelarm.s@hotmail.com
Horário: 8:00 às 17:00, com intervalo
Lei de Criação: Lei 190 de 2001

MASCOTE

População: 14.640
Conselho Tutelar de Mascote
Logradouro: Rua Nazaré, s/n
Bairro: Centro CEP: 45870-000

E-mail: ct.mascote@hotmail.com
Horário: 8:00 às 14:00, sem intervalo
Lei de Criação: Lei 421 de 2002

MATA DE SÃO JOÃO

População: 40.183
Conselho Tutelar de Mata de São João
Logradouro: Rua Recife, 70
Bairro: Centro CEP: 48280-000
Telefone: (71) 3635-2039
Celular: (71) 9617-7232
E-mail: conselho.tutelar@pmsj.gov.br
Horário: 8:00 às 16:00, sem intervalo
Lei de Criação: Lei 398 de 2009

MATINA

População: 11.145
Conselho Tutelar de Matina
Logradouro: Rua Hermenegildo Fernandes Neto, 38
Bairro: Centro CEP: 46480-000
Telefone: (77) 3643-1113
Celular: (77) 9151-3143 Fax: (77) 3643-1113
E-mail: ctmatina@yahoo.com.br
Horário: 8:00 às 18:00, com intervalo

MEDEIROS NETO

População: 21.560
Conselho Tutelar de Medeiros Neto
Logradouro: Av. Oscar Cardoso, 135
Bairro: Centro CEP: 45960-000
Celular: (73) 9946-7310
Horário: 8:00 às 17:00, com intervalo

MIGUEL CALMON

População: 26.475
Conselho Tutelar Municipal de Miguel Calmon
Logradouro: Praça Rui Barbosa, 50
Bairro: Centro CEP: 44720-000
Telefone: (74) 3627-2121 r. 238
E-mail: conselhotutelarmcalmon@hotmail.com
Horário: 8:00 às 17:00, com intervalo
Lei de Criação: Lei 208 de 2006

MILAGRES

População: 10.306
Conselho Tutelar de Milagres
Logradouro: Av. Santo Antônio, 390
Bairro: Centro CEP: 45315-000
Telefone: (75) 3545-1143
Fax: (75) 3545-1143
Horário: 8:00 às 17:00, com intervalo

MIRANGABA

População: 16.279
Conselho Tutelar de Mirangaba
Logradouro: Av. Jonas Carvalho, s/n
Bairro: Centro CEP: 44745-000
Telefone: (74) 3630-2113 r. 237
Celular: (74) 8130-2924
Horário: 8:00 às 17:00, com intervalo

MIRANTE

População: 10.507
Conselho Tutelar de Mirante
Logradouro: Rua Francisco Castro Alves, s/n
Bairro: Centro CEP: 45255-000
Telefone: (77) 3468-1086 r. 30
Celular: (77) 8838-6563 Fax: (77) 3468-1086
E-mail: conselhotutelar.mirante@hotmail.com
Horário: 8:00 às 16:30, com intervalo

MONTE SANTO

População: 52.338
Conselho Tutelar de Monte Santo
Logradouro: Rua Piquaraçá, 162

Bairro: Alto São Francisco CEP: 48800-000
Telefone: (75) 3275-1227
Celular: (75) 9225-1373
E-mail: conselhotutelarmontesanto@hotmail.com
Horário: 8:00 às 18:00, com intervalo

MORPARÁ

População: 8.280
Conselho Tutelar de Morpará
Logradouro: Av. Rui Barbosa, s/n
Bairro: Centro CEP: 47580-000
Horário: 8:00 às 17:00, com intervalo

MORRO DO CHAPÉU

População: 35.164
Conselho Tutelar de Morro do Chapéu
Logradouro: Rua Dermival Oliver Guimarães, 43
Bairro: Centro CEP: 44850-000
Celular: (74) 9957-1409
E-mail: conselhocht@hotmail.com
Horário: 8:00 às 17:00, com intervalo

MORTUGABA

População: 12.477
Conselho Tutelar de Mortugaba
Logradouro: Rua de Teraldino Alves Pereira, s/n
Bairro: Centro CEP: 46290-000
Telefone: (77) 3464-2870
Celular: (77) 9199-0606
Horário: 8:00 às 18:00, com intervalo

MUCUGÊ

População: 10.545
Conselho Tutelar de Mucugê
Logradouro: Av. Antonito Pinamedrado, 154
Bairro: Cidade Nova CEP: 46750-000
Telefone: (75) 3338-2124
Celular: (75) 8105-4981 Fax: (75) 3338-2124
E-mail: ctmucuge@gmail.com
Horário: 8:00 às 18:00, com intervalo
Lei de Criação: Lei 218 de 1993

MUCURI

População: 36.026
Conselhos estruturados: 2 População por Conselho: 18.013
Conselho Tutelar de Mucuri Regional I
Logradouro: Rua Ilhéus, 583
Bairro: Centro CEP: 45930-000
Telefone: (73) 3206-2299
Celular: (73) 9986-1564
Horário: 8:00 às 18:00

Conselho Tutelar de Mucuri Regional II

Logradouro: Av. Amazonas, 384
Bairro: Centro CEP: 45936-000
Telefone: (73) 3605-2414
Celular: (73) 9986-1553 Fax: (73) 3605-2414
Horário: 7:00 às 18:00
Lei de Criação: Lei 292 de 1999

MULUNGU DO MORRO

População: 12.249
Conselho Tutelar de Mulungu do Morro
Logradouro: Rua Eronildes De Souza Santos, s/n
Bairro: Centro CEP: 44885-000
E-mail: ctmulungu@hotmail.com.br
Horário: 8:00 às 18:00, com intervalo

MUNDO NOVO

População: 24.395
Conselho Tutelar de Mundo Novo
Logradouro: Rua Ministro Francisco Sá, 11
Bairro: Centro CEP: 44800-000
Celular: (74) 9941-6932

E-mail: ctmundonovoba@hotmail.com
Horário: 8:00 às 17:00, com intervalo

MUNIZ FERREIRA

População: 7.317
Conselho Tutelar de Muniz Ferreira
Logradouro: Rua Cerqueira Campos, s/n
Bairro: Centro CEP: 44575-000
Telefone: (75) 3663-2346
Fax: (75) 3663-2346
E-mail: conselhotutelardemunizferreira@hotmail.com
Horário: 8:00 às 17:00, com intervalo

MUQUÉM DE SÃO FRANCISCO

População: 10.272
Conselho Tutelar de Muquém de São Francisco
Logradouro: Rua das Arueiras, s/n
Bairro: Centro CEP: 47115-000
Telefone: (77) 3652-1009 r. 30
Horário: 8:00 às 17:00, com intervalo
Lei de Criação: Lei 14 de 2005

MURITIBA

População: 28.899
Conselho Tutelar de Muritiba
Logradouro: Rua dos Artistas, 58
Bairro: Centro CEP: 44340-000
Telefone: (75) 3424-1822
Fax: (75) 3424-1822
E-mail: conselhotutelar100@hotmail.com
Horário: 8:00 às 17:00, com intervalo
Lei de Criação: Lei 681 de 2003

MUTUÍPE

População: 21.449
Conselho Tutelar de Mutuípe
Logradouro: Praça Góes Calmon, s/n
Bairro: Centro CEP: 45480-000
Telefone: (75) 3635-1758
Celular: (75) 8819-8557
E-mail: ctmutuipeba@hotmail.com
Horário: 8:00 às 17:00, com intervalo

NAZARÉ

População: 27.274
Conselho Tutelar de Nazaré
Logradouro: Rua Governador Luís Viana Filho, 26
Bairro: Conceição CEP: 44400-000
Telefone: (75) 3636-2755
E-mail: conselhotutelarnazare@hotmail.com
Horário: 8:00 às 18:00, com intervalo

NILO PEÇANHA

População: 12.530
Conselho Tutelar de Nilo Peçanha
Logradouro: Rua Praça Valso Barbosa, 53
Bairro: Centro CEP: 45440-000
Celular: (73) 9999-0619
Horário: 8:00 às 17:00, com intervalo

NORDESTINA

População: 12.371
Conselho Tutelar de Nordestina
Logradouro: Rua 02 de Julho, 188
Bairro: Centro CEP: 48870-000
Telefone: (75) 3650-2385
Celular: (75) 9180-8733 Fax: (75) 3650-2385
E-mail: ctutelarnordestina@yahoo.com.br
Horário: 8:00 às 18:00, com intervalo

NOVA CANAÃ

População: 16.713
Conselho Tutelar de Nova Canaã
Logradouro: Rua Joviniel Norberto da Silva, s/n

Bairro: Centro CEP: 45270-000
E-mail: conselhotutelar_nc@hotmail.com
Horário: 7:00 às 13:00

NOVA FÁTIMA

População: 7.602
Conselho Tutelar de Nova Fátima
Logradouro: Av. Landufu Alves, 421
Bairro: Centro CEP: 44642-000
Telefone: (75) 3234-1124
Celular: (75) 8218-1325 Fax: (75) 3234-1124
E-mail: conselhotutelarnovafatimaba@hotmail.com
Horário: 8:00 às 18:00, com intervalo

NOVA IBIÁ

População: 6.648
Conselho Tutelar de Nova Ibiá
Logradouro: Rua Ontoniel Vilas Boas, s/n
Bairro: Cleto Caires Brito CEP: 45452-000
Celular: (73) 9956-6546
E-mail: conselhotutelardenovaibia@hotmail.com
Horário: 8:00 às 17:00, com intervalo
Lei de Criação: Lei 297 de 2006

NOVA ITARANA

População: 7.435
Conselho Tutelar de Nova Itarana
Logradouro: Rua Primeiro de Junho, 127
Bairro: Centro CEP: 45390-000
E-mail: conselhotutelarnovaitarana@hotmail.com
Horário: 8:00 às 15:00, com intervalo

NOVA REDENÇÃO

População: 8.034
Conselho Tutelar de Nova Redenção
Logradouro: Av. Andaraí, 41
Bairro: Centro CEP: 46835-000
Celular: (75) 9155-6219
E-mail: nrconselhotutelar@gmail.com
Horário: 8:00 às 17:00, com intervalo

NOVA SOURE

População: 24.136
Conselho Tutelar de Nova Soure
Logradouro: Rua Marechal Teodoro, s/n
Bairro: Centro CEP: 48460-000
Telefone: (75) 3437-2465
E-mail: conselhotutelar_ns@hotmail.com
Horário: 8:00 às 18:00, com intervalo
Lei de Criação: Lei 291 de 2004

NOVA VIÇOSA

População: 38.556
Conselho Tutelar de Nova Viçosa
Logradouro: Rua Otilia Augusta, 84
Bairro: Centro CEP: 45920-000
Telefone: (73) 3208-2214
Celular: (73) 9999-9622
E-mail: ctnv@hotmail.com
Horário: 8:00 às 17:00, com intervalo

NOVO HORIZONTE

População: 10.673
Conselho Tutelar de Novo Horizonte
Logradouro: Praça Francelino Oliveira Lopes, 174
Bairro: Centro CEP: 46730-000
Telefone: (77) 3648-1350 r. 210
Horário: 8:00 às 17:00, com intervalo

NOVO TRIUNFO

População: 15.051
Conselho Tutelar de Novo Triunfo
Logradouro: Travessa Tancredo Neves, s/n
Bairro: Centro CEP: 48455-000

Telefone: (75) 3292-1061 r. 202
Horário: 8:00 às 17:00, com intervalo
Lei de Criação: Lei 174 de 2002

OLINDINA

População: 24.943
Conselho Tutelar de Olindina
Logradouro: Av. Virgílio Neves de Araújo, 329
Bairro: Centro CEP: 48470-000
Telefone: (75) 3436-2099
Fax: (75) 3436-2099
E-mail: conselhotutelar-olindina@hotmail.com
Horário: 8:00 às 17:00, com intervalo

OLIVEIRA DOS BREJINHOS

População: 21.831
Conselho Tutelar de Oliveira dos Brejinhos
Logradouro: Praça Antônio Rodrigues da Silva, 96
Bairro: Centro CEP: 47530-000
Telefone: (77) 3642-2239
E-mail: obconselho_tutelar@hotmail.com
Horário: 8:00 às 18:00, sem intervalo
Lei de Criação: Lei 9 de 2005

OURIÇANGAS

População: 8.298
Conselho Tutelar de Ouriçangas
Logradouro: Praça Santo Antônio, s/n
Bairro: Centro CEP: 48150-000
E-mail: conselhotutelardeouricangas@yahoo.com.br
Horário: 8:00 às 17:00, com intervalo
Lei de Criação: Lei 56 de 2007

OUROLÂNDIA

População: 16.425
Conselho Tutelar de Ourorlândia
Logradouro: Rua São José, s/n
Bairro: Centro CEP: 44718-000
E-mail: conselhotutelardeourolandia@hotmail.com
Horário: 8:00 às 17:00, com intervalo

PALMAS DE MONTE ALTO

População: 20.775
Conselho Tutelar de Palmas de Monte Alto
Logradouro: Praça da Bandeira, 30
Bairro: Centro CEP: 46460-000
Telefone: (77) 3662-2050
Celular: (77) 9989-1668
Horário: 8:00 às 17:30, com intervalo
Lei de Criação: Lei 440 de 2003

PALMEIRAS

População: 8.410
Conselho Tutelar de Palmeiras
Logradouro: Rua 15 de Janeiro, 15446
Bairro: Centro CEP: 46930-000
Telefone: (75) 3332-2104
E-mail: ctpalmeiras@hotmail.com
Horário: 8:00 às 17:00, com intervalo
Lei de Criação: Lei 269 de 2005

PARAMIRIM

População: 21.001
Conselho Tutelar de Paramirim
Logradouro: Av. Dr. Aurélio Justiniano Rocha, 240
Bairro: Centro CEP: 46190-000
Celular: (77) 9809-7542
E-mail: conselhotutelarparamirim@hotmail.com
Horário: 8:00 às 18:00, com intervalo

PARATINGA

População: 29.504
Conselho Tutelar de Paratinga
Logradouro: Av. Rio Branco, 824

Bairro: Aucides Dourado CEP: 47500-000
Telefone: (77) 3664-2551
Horário: 8:00 às 17:00, com intervalo

PARIPIRANGA

População: 27.778
Conselho Tutelar de Paripiranga
Logradouro: Largo dois de julho, s/n
Bairro: Praça do Fórum CEP: 48000-000
Telefone: (75) 3279-2935
E-mail: conselhotutelardepartipiranga@hotmail.com
Horário: 8:00 às 18:00, com intervalo

PAU BRASIL

População: 10.852
Conselho Tutelar de Pau Brasil
Logradouro: Rua Fabriciano Lopes, 24
Bairro: Centro CEP: 45890-000
Telefone: (73) 3273-2244
Celular: (73) 8111-2976
E-mail: conselhotutelarpbba@hotmail.com
Horário: 8:00 às 17:00, com intervalo

PAULO AFONSO

População: 108.396
Conselho Tutelar de Paulo Afonso
Logradouro: Rua Marechal Rondon, 589
Bairro: Centro CEP: 42602-510
Telefone: (75) 3282-0653 / 800-285-3336
Fax: (75) 3282-0653
E-mail: ctpauloafonso@hotmail.com
Horário: 8:00 às 18:00

PÉ DE SERRA

População: 13.752
Conselho Tutelar de Pé de Serra
Logradouro: Rua Isidório Joaquim dos Santos, 96
Bairro: Centro CEP: 44655-000
Telefone: (75) 3660-2033
Celular: (75) 8219-8707 Fax: (75) 3660-2033
Horário: 8:00 às 17:00, com intervalo
Lei de Criação: Lei 432 de 2008

PEDRÃO

População: 6.876
Conselho Tutelar de Pedrão
Logradouro: Praça Cristina Brito, s/n
Bairro: Centro CEP: 48140-000
E-mail: ctpedrao@hotmail.com
Horário: 8:00 às 17:00, com intervalo
Lei de Criação: Lei 281 de 2006

PEDRO ALEXANDRE

População: 16.995
Conselho Tutelar de Pedro Alexandre
Logradouro: Av. Antônio Pessoa Pinto, s/n
Bairro: Centro CEP: 48580-000
Telefone: (75) 3289-2207
Horário: 8:00 às 17:00, com intervalo
Lei de Criação: Lei 199 de 2004

PIATÃ

População: 17.982
Conselho Tutelar de Piatã
Logradouro: Rua Majó Telescuero Hermínio Pereira, s/n
Bairro: Centro CEP: 46765-000
E-mail: conselhotutelardepiata@hotmail.com
Horário: 8:00 às 17:00, com intervalo

PILÃO ARCADE

População: 32.860
Conselho Tutelar de Pilão Arcado
Logradouro: Praça Parde Cícero, s/n
Bairro: Centro CEP: 47240-000

Celular: (74) 8121-4153 / 9946-3514
Horário: 8:00 às 17:00, com intervalo
Lei de Criação: Lei 8 de 2006

PINDAÍ

População: 15.628
Conselho Tutelar de Pindaí
Logradouro: Rua São João, 176
Bairro: Centro CEP: 46360-000
E-mail: conselhotutelarpy@hotmail.com
Horário: 8:00 às 17:00, com intervalo
Lei de Criação: Lei 222 de 2007

PINDOBAÇU

População: 20.121
Conselho Tutelar de Pindobaçu
Logradouro: Travessa Régis Pacheco, s/n
Bairro: Centro CEP: 44770-000
Celular: (74) 9196-9466
E-mail: conselhopindobacu@bol.com.br
Horário: 8:00 às 17:00

PINTADAS

População: 10.342
Conselho Tutelar de Pintadas
Logradouro: Rua 07 de Setembro, s/n
Bairro: Centro CEP: 44610-000
Celular: (75) 8152-7035
Horário: 8:00 às 17:00, com intervalo

PIRAÍ DO NORTE

População: 9.799
Conselho Tutelar de Piraí do Norte
Logradouro: Rua Raimundo Palma Ché, s/n
Bairro: Centro CEP: 45436-000
Horário: 7:00 às 18:00, com intervalo
Lei de Criação: Lei 10 de 2009

PIRIPÁ

População: 12.783
Conselho Tutelar de Piripá
Logradouro: Rua Pedro Amaral Silva, s/n
Bairro: Centro CEP: 46270-000
Telefone: (77) 3440-2130
Horário: 8:00 às 17:00, com intervalo
Lei de Criação: Lei 1797 de 2007

PIRITIBA

População: 22.399
Conselho Tutelar de Piritiba
Logradouro: Rua Edgar Perreira, s/n
Bairro: Centro CEP: 44830-000
E-mail: conselhotutelardepiritiba@hotmail.com
Horário: 8:00 às 17:00, com intervalo

PLANALTINO

População: 8.822
Conselho Tutelar de Planaltino
Logradouro: Av. Castro Alves, s/n
Bairro: Centro CEP: 45375-000
Telefone: (73) 3544-2347
E-mail: conselhotutelardeplanaltino@gmail.com
Horário: 8:00 às 18:00, com intervalo
Lei de Criação: Lei 52 de 2005

PLANALTO

População: 24.481
Conselho Tutelar de Planalto
Logradouro: Av. 15 de Novembro, 423
Bairro: Centro CEP: 45190-000
Celular: (77) 8115-9963
E-mail: ct.planalto@bol.com.br
Horário: 8:00 às 17:00, com intervalo
Lei de Criação: Lei 252 de 2006

POÇÕES

População: 44.701
Conselho Tutelar de Poções
Logradouro: Rua Coronel Maneca Moreira, 154
Bairro: Centro CEP: 45260-000
Telefone: (77) 3431-5814
Celular: (77) 9989-0168 Fax: (77) 3431-5814
E-mail: conselhotutelarpocoes@yahoo.com.br
Horário: 7:00 às 17:00
Lei de Criação: 750 de 2003

POJUCA

População: 33.066
Conselho Tutelar de Pojuca
Logradouro: Rua JJ. Seabra, s/n
Bairro: Centro CEP: 48120-000
Telefone: (71) 3645-5456
Celular: (71) 8667-1606 Fax: (71) 3645-5456
E-mail: conselhotutelarpojuca@hotmail.com
Horário: 8:00 às 17:00, com intervalo

PONTO NOVO

População: 15.742
Conselho Tutelar de Ponto Novo
Logradouro: Av. João Durval Carneiro, s/n
Bairro: Centro CEP: 44755-000
Celular: (74) 8107-8570
E-mail: ct.pontonovo@hotmail.com
Horário: 8:00 às 18:00, com intervalo
Lei de Criação: Lei 131 de 2003

PORTO SEGURO

População: 126.929
Conselhos estruturados: 2 População por Conselho: 63.465
Conselho Tutelar Regional I
Logradouro: Rua da Vala, 130
Bairro: Centro CEP: 45810-000
Telefone: (73) 3268-1235
Celular: (73) 9933-5760 Fax: (73) 3268-1235
E-mail: ct1portoseguro@hotmail.com
Horário: 8:00 às 14:00
Lei de Criação: 153 de 1993

Conselho Tutelar de Porto Seguro Regional II

Logradouro: Rua dos Colibris, s/n
Bairro: Baianão CEP: 45810-000
Celular: (73) 9928-9984
E-mail: ct2portoseguro@hotmail.com
Horário: 8:00 às 14:00
Lei de Criação: 153 de 1993

POTIRAGUÁ

População: 9.810
Conselho Tutelar de Potiraguá
Logradouro: Rua Ademar Meneses, s/n
Bairro: Centro CEP: 45790-000
Telefone: (73) 3285-2488
Celular: (73) 8133-3021
E-mail: conselhotutelar.potiragua@hotmail.com
Horário: 8:00 às 17:00, com intervalo

PRADO

População: 27.627
Conselho Tutelar de Prado
Logradouro: Rua Jacicó, s/n
Bairro: Ribeira CEP: 45980-000
Telefone: (73) 3298-3145
Celular: (73) 9989-6762
E-mail: tutelardoprado@hotmail.com
Horário: 8:00 às 14:00

PRESIDENTE DUTRA

População: 13.750
Conselho Tutelar de Presidente Dutra

Logradouro: Primeira Travessa, Rua Aurora, s/n
Bairro: Centro CEP: 44930-000
Celular: (74) 8835-5461
E-mail: conselhotutelarpd@hotmail.com
Horário: 7:30 às 18:00, com intervalo

PRESIDENTE JÂNIO QUADROS

População: 13.652
Conselho Tutelar de Presidente Jânio Quadros
Logradouro: Av. ACM, 332
Bairro: Centro CEP: 46250-000
Celular: (77) 8815-7864
Horário: 8:00 às 17:00, com intervalo
Lei de Criação: Lei 106 de 2006

PRESIDENTE TANCREDO NEVES

População: 23.846
Conselho Tutelar de Presidente Tancredo Neves
Logradouro: Av. Barreto, 680
Bairro: Japão CEP: 45416-000
Telefone: (73) 3540-1539
Celular: (73) 8122-6565
E-mail: ctptn@yahoo.com.br
Horário: 8:00 às 17:00, com intervalo
Lei de Criação: Lei 179 de 2009

QUEIMADAS

População: 24.602
Conselho Tutelar de Queimadas
Logradouro: Praça da Bandeira, 100
Bairro: Centro CEP: 48860-000
Celular: (75) 9946-4418
Horário: 8:00 às 17:00, com intervalo

QUIJINGUE

População: 27.228
Conselho Tutelar de Quijingue
Logradouro: Rua 02 de Julho, 36
Bairro: Centro CEP: 48830-000
Telefone: (75) 3387-2046
E-mail: conselhotutelardequijingue@bol.com.br
Horário: 8:00 às 17:00

QUIXABEIRA

População: 9.554
Conselho Tutelar de Quixabeira
Logradouro: Av. Sousa Novais, 190
Bairro: Centro CEP: 44713-000
Telefone: (74) 3676-1229
Fax: (74) 3673-1229
E-mail: conselhotutelar.qxb@quixabeira.com
Horário: 8:00 às 17:00, com intervalo
Lei de Criação: Lei 147 de 2005

RAFAEL JAMBEIRO

População: 22.874
Conselho Tutelar de Rafael Jambeiro
Logradouro: Av. João Durval, s/n
Bairro: Centro CEP: 44520-000
Telefone: (75) 3680-2296
E-mail: ctutelarrrj@hotmail.com
Horário: 8:00 às 17:00, sem intervalo
Lei de Criação: Lei 70 de 2005

REMANSO

População: 38.957
Conselho Tutelar de Remanso
Logradouro: Av. Presidente João Figueredo, 232 Quadra 8
Bairro: Centro CEP: 47200-000
Celular: (74) 8106-3257
E-mail: ctrremanso@yahoo.com.br
Horário: 8:00 às 18:00

RETIROLÂNDIA

População: 12.055
Conselho Tutelar de Retirolândia
Logradouro: Rua Joana Angélica, 6
Bairro: Centro CEP: 48750-000
Celular: (75) 8110-3475
E-mail: ctretirolandia@hotmail.com
Horário: 8:00 às 17:00, com intervalo

RIACHÃO DAS NEVES

População: 21.937
Conselho Tutelar de Riachão das Neves
Logradouro: Travessa Municipal, s/n
Bairro: Centro CEP: 47970-000
Telefone: (77) 3624-2108
Celular: (77) 9800-6626
Horário: 8:00 às 17:00, com intervalo
Lei de Criação: Lei 274 de 2005

RIACHÃO DO JACUÍPE

População: 33.172
Conselho Tutelar de Riachão do Jacuípe
Logradouro: Praça Pedro Paulo Mascarenhas, 114
Bairro: Alto do Cemitério CEP: 44640-000
Telefone: (75) 3264-2798
Celular: (75) 9948-6011 / 9954-7784 Fax: (75) 3264-2798
E-mail: ctutelarrrj_ba@hotmail.com
Horário: 8:00 às 18:00, com intervalo
Lei de Criação: Lei 242 de 1997

RIACHO DE SANTANA

População: 30.646
Conselho Tutelar de Riacho de Santana
Logradouro: Rua Jefino Coelho, s/n, 1 andar
Bairro: Centro CEP: 46470-000
Telefone: (77) 3457-2574
E-mail: conselhotutelars@hotmail.com.br
Horário: 8:00 às 18:00

RIBEIRA DO AMPARO

População: 14.276
Conselho Tutelar de Ribeira do Amparo
Logradouro: Rua Nossa Senhora do Amparo, s/n
Bairro: Centro CEP: 48440-000
Telefone: (75) 3439-2152
Fax: (75) 3439-2152
Horário: 8:00 às 17:00, com intervalo
Lei de Criação: Lei 16 de 2005

RIBEIRA DO POMBAL

População: 47.518
Conselho Tutelar de Ribeira do Pombal
Logradouro: Rua Nossa Senhora da Saúde, s/n
Bairro: Centro CEP: 48400-000
Telefone: (75) 3276-2152
Celular: (75) 9900-8800
E-mail: conselhotutelar_pombal@hotmail.com
Horário: 8:00 às 18:00, com intervalo

RIBEIRÃO DO LARGO

População: 8.602
Conselho Tutelar de Ribeirão do Largo
Logradouro: Praça João Fonseca, 9
Bairro: Centro CEP: 45155-000
E-mail: ctribeiraodolargo@gmail.com
Horário: 8:00 às 17:00, com intervalo

RIO DE CONTAS

População: 13.007
Conselho Tutelar de Rio de Contas
Logradouro: Praça Coronel Carlos Solto, s/n
Bairro: Centro CEP: 46170-000
E-mail: conselhotutelarriodecontas@hotmail.com
Horário: 8:00 às 17:00, com intervalo

RIO DO ANTÔNIO

População: 14.815
Conselho Tutelar de Rio do Antônio
Logradouro: Praça Coronel Sousa Porto, s/n
Bairro: Centro CEP: 46220-000
Celular: (77) 8803-1198
Horário: 8:00 às 17:00, com intervalo

RIO DO PIRES

População: 11.918
Conselho Tutelar de Rio do Pires
Logradouro: Rua José Joaquim de Sousa, s/n
Bairro: Centro CEP: 46550-000
Telefone: (77) 3693-2409
E-mail: conselhotutelar_riodopires@hotmail.com
Horário: 8:00 às 17:00, com intervalo
Lei de Criação: Lei 7 de 2002

RIO REAL

População: 37.164
Conselho Tutelar de Rio Real
Logradouro: Rua Frei Pio Venture, 72
Bairro: Centro CEP: 48330-000
Telefone: (75) 3426-1261
Celular: (75) 9935-9505 Fax: (75) 3426-1261
E-mail: conselhotutelarriorealba@hotmail.com
Horário: 8:00 às 17:00, sem intervalo
Lei de Criação: Lei 554 de 2002

RODELAS

População: 7.775
Conselho Tutelar de Rodelas
Logradouro: Rua Merengue Prado, s/n
Bairro: Centro CEP: 48630-000
E-mail: conselhotutelarrodelas@gmail.com
Horário: 8:00 às 17:00, com intervalo

RUY BARBOSA

População: 29.887
Conselho Tutelar de Ruy Barbosa
Logradouro: Rua J.J. Seabra, 68
Bairro: Centro CEP: 46800-000
Telefone: (75) 3252-3352
Fax: (75) 3252-3352
E-mail: ctruybarbosa@hotmail.com
Horário: 8:00 às 18:00, com intervalo
Lei de Criação: Lei 142 de 2009

SALINAS DA MARGARIDA

População: 13.456
Conselho Tutelar de Salinas da Margarida
Logradouro: 2ª Travessa Lídio Tena, s/n
Bairro: Centro CEP: 44450-000
E-mail: ctsalinas343@hotmail.com
Horário: 8:00 às 18:00, sem intervalo
Lei de Criação: Lei 343 de 2007

SALVADOR

População: 2.675.656
Conselhos estruturados: 13 População por Conselho: 205.820
Conselho Tutelar de Salvador 01 - Itapagipe
Logradouro: Av. Fernandes da Cunha, s/n
Bairro: Roma CEP: 40444-201
Telefone: (71) 3312-8088
Fax: (71) 3312-8088
Horário: 8:00 às 20:00, sem intervalo
Lei de Criação: Lei 6266 de 2003

Conselho Tutelar de Salvador 02 - Centro

Logradouro: Barroquinha, s/n
Bairro: Centro CEP: 40024-163
Telefone: (71) 3321-4561
Fax: (71) 3321-4561
E-mail: conselhotutelar22009@hotmail.com

Horário: 8:00 às 20:00, com intervalo
Lei de Criação: Lei 6266 de 2003

Conselho Tutelar de Salvador 03 - Brotas

Logradouro: Rua Carlos Chenaud, 18
Bairro: Vila Laura CEP: 40270-160
Telefone: (71) 3381-5867 / 3381-5545
Fax: (71) 3381-5867
E-mail: conselhot3@hotmail.com
Horário: 8:00 às 20:00, sem intervalo
Lei de Criação: Lei 6266 de 2003

Conselho Tutelar de Salvador 04 - Liberdade

Logradouro: Rua Domingos Requião, 217
Bairro: Liberdade CEP: 40325-470
Telefone: 3256-1922
Celular: (71) 9953-6372
Horário: 8:00 às 19:00, sem intervalo
Lei de Criação: Lei 6266 de 2003

Conselho Tutelar de Salvador 05 - Itapuã

Logradouro: Rua da Ilha, KM 17
Bairro: Itapoã CEP: 41620-620
Telefone: (71) 3249-9731
E-mail: conselhotutelarv@yahoo.com.br
Horário: 8:00 às 20:00, sem intervalo
Lei de Criação: Lei 6266 de 2003

Conselho Tutelar de Salvador 06 - Cabula

Logradouro: Rua Tomás Gonzaga, 150
Bairro: Pernambuco CEP: 41180-000
Telefone: (71) 3460-6301
Fax: (71) 3460-6301
E-mail: conselhotutelarvi@gmail.com
Horário: 8:00 às 20:00, sem intervalo
Lei de Criação: Lei 6266 de 2003

Conselho Tutelar de Salvador 07 - Pau de Lima

Logradouro: Rua A, s/n
Bairro: Castelo Branco CEP: 41320-080
Telefone: (71) 3309-5513
Fax: (71) 3309-5513
E-mail: conselhotutelar7@gmail.com
Horário: 8:00 às 19:00, com intervalo
Lei de Criação: Lei 6266 de 2003

Conselho Tutelar de Salvador 08 - Cajazeiras

Logradouro: Estr.do Coqueiro Grande, Fazenda Grande, 2
Bairro: Cajazeiras CEP: 41340-200
Telefone: (71) 3219-4586
Fax: (71) 3219-4586
E-mail: conselhotutelar8@hotmail.com
Horário: 8:00 às 20:00, com intervalo
Lei de Criação: Lei 6266 de 2003

Conselho Tutelar de Salvador 09 - Subúrbio Ferroviários

Logradouro: Rua Dr. Almáchio de Vasconcelos, 13
Bairro: Periperi CEP: 40720-110
Telefone: (71) 3308-0224 / 3308-0794
Fax: (71) 3308-0224
E-mail: ct9salvador@hotmail.com
Horário: 8:00 às 18:00, com intervalo
Lei de Criação: Lei 6266 de 2003

Conselho Tutelar de Salvador 10 - Rio Vermelho

Logradouro: 2ª Travessa Pedro Gama, s/n
Bairro: Federação CEP: 40231-025
Telefone: (71) 3245-8914
E-mail: ctxsalvador@yahoo.com.br
Horário: 8:00 às 20:00, sem intervalo
Lei de Criação: Lei 6266 de 2003

Conselho Tutelar de Salvador 11 - Boca do Rio e Patamares

Logradouro: Rua Clemente Mariani, 45

Bairro: Boca do Rio CEP: 41706-730
Telefone: (71) 3362-8658 / 3362-5328
Fax: (71) 3362-8658
E-mail: conselhotutelar11@yahoo.com.br
Horário: 8:00 às 20:00
Lei de Criação: 6266 de 2003

Conselho Tutelar de Salvador 12 - São Caetano

Logradouro: Rua Ladeira da Alegria, s/n
Bairro: Boa Vista de São Caetano CEP: 40387-030
Telefone: 3214-7775
Celular: (71) 9959-5304 / 9950-2831
E-mail: ctutelarx12@hotmail.com
Horário: 8:00 às 19:00, sem intervalo
Lei de Criação: Lei 6266 de 2003

Conselho Tutelar de Salvador 13 - Tancredo Neves

Logradouro: Av. Edgar Santos, 611
Bairro: Narandiba CEP: 41180-790
Telefone: (71) 3461-2454 / 3461-2151
Fax: (71) 3461-2454
E-mail: conselhotutelar13@gmail.com
Horário: 8:00 às 20:00, sem intervalo
Lei de Criação: Lei 6266 de 2003

SANTA BÁRBARA

População: 19.064
Conselho Tutelar de Santa Bárbara
Logradouro: Av. Lomanto Junior, s/n
Bairro: Centro CEP: 44150-000
Telefone: (75) 3236-1110
E-mail: conselhotutelarsb1@hotmail.com
Horário: 8:00 às 17:00, com intervalo

SANTA BRÍGIDA

População: 15.060
Conselho Tutelar de Santa Brígida
Logradouro: Rua Juscelino Kubitschek, s/n
Bairro: Centro CEP: 48570-000
Telefone: (75) 3698-2156 r. 218
Horário: 8:00 às 17:00, com intervalo

SANTA CRUZ CABRÁLIA

População: 26.264
Conselho Tutelar de Santa Cruz Cabralia
Logradouro: Rua Pedro Vares Caminha, 114
Bairro: Centro CEP: 45807-000
Telefone: (73) 3282-1283
Celular: (73) 9918-6791 Fax: (73) 3282-1283
E-mail: tutelarcabralia@hotmail.com
Horário: 8:00 às 17:00, com intervalo

SANTA CRUZ DA VITÓRIA

População: 6.673
Conselho Tutelar de Santa Cruz da Vitória
Logradouro: Rua J.J. Seabra, 120
Bairro: Centro CEP: 45725-000
Horário: 8:00 às 17:00, com intervalo

SANTA INÊS

População: 10.363
Conselho Tutelar de Santa Inês
Logradouro: Rua Barbosa de Souza, s/n
Bairro: Centro CEP: 45320-000
E-mail: ctsantainesba@hotmail.com
Horário: 8:00 às 18:00, com intervalo
Lei de Criação: Lei 364 de 2007

SANTA LUZIA

População: 13.344
Conselho Tutelar de Santa Luzia
Logradouro: Av. 2 de Julho, 140
Bairro: Centro CEP: 45865-000
Celular: (73) 9981-5683

E-mail: ct.santaluzia1@hotmail.com
Horário: 8:00 às 17:00, com intervalo
Lei de Criação: Lei 167 de 1999

SANTA MARIA DA VITÓRIA

População: 40.309
Conselho Tutelar de Santa Maria da Vitória
Logradouro: Rua Mário Campos, s/n
Bairro: Centro CEP: 47640-000
Telefone: (77) 3483-5246
Celular: (77) 9119-1208
Horário: 8:00 às 17:00, com intervalo

SANTA RITA DE CÁSSIA

População: 26.250
Conselho Tutelar de Santa Rita de Cássia
Logradouro: Av. Analha Nascimento, 258
Bairro: Centro CEP: 47000-150
Horário: 8:00 às 17:00, com intervalo

SANTA TERESINHA

População: 9.648
Conselho Tutelar de Santa Teresinha
Logradouro: Rua Castro Alves, s/n
Bairro: Centro CEP: 44590-000
E-mail: ctsantateresinha@hotmail.com
Horário: 8:00 às 17:30, sem intervalo
Lei de Criação: Lei 28 de 2004

SANTALUZ

População: 33.838
Conselho Tutelar de Santaluz
Logradouro: Praça Aurino Lopes da Silva, s/n
Bairro: Centro CEP: 48880-000
Telefone: (75) 3265-2433
Celular: (75) 9183-2846 / 8253-5828
E-mail: ctsantaluz@hotmail.com
Horário: 8:00 às 17:00, com intervalo
Lei de Criação: Lei 791 de 1994

SANTANA

População: 24.750
Conselho Tutelar Municipal de Santana
Logradouro: Praça da Bandeira, 96
Bairro: Centro CEP: 47700-000
Telefone: (77) 3484-3299
E-mail: conselhotutelarsantana@gmail.com
Horário: 8:00 às 18:00, com intervalo

SANTANÓPOLIS

População: 8.776
Conselho Tutelar de Santanópolis
Logradouro: Praça Padre Lúcio Ornelas, s/n
Bairro: Centro CEP: 44260-000
Celular: (75) 8124-0351
E-mail: conselhotutelarsantanopolis@hotmail.com
Horário: 8:00 às 18:00, com intervalo
Lei de Criação: Lei 4 de 2006

SANTO AMARO

População: 57.800
Conselho Tutelar de Santo Amaro
Logradouro: Av. Viana Bandeira, 239
Bairro: Centro CEP: 44200-000
Celular: (75) 8884-2058
E-mail: ctutelar_stamaroba@hotmail.com
Horário: 8:00 às 17:00, sem intervalo
Lei de Criação: Lei 1228 de 1998

SANTO ANTÔNIO DE JESUS

População: 90.985
Conselho Tutelar de Santo Antônio de Jesus
Logradouro: Rua Tenente Coronel Bandeira de Melo, 181
Bairro: Jardim Bahia CEP: 44574-015

Telefone: (75) 3632-4549
Celular: (75) 8848-4267 Fax: (75) 3632-4549
E-mail: ctsajesus@gmail.com
Horário: 8:00 às 18:00, com intervalo

SANTO ESTÊVÃO

População: 47.880
Conselho Tutelar de Santo Estêvão
Logradouro: Praça 21 de Setembro, 606
Bairro: Centro CEP: 44190-000
Telefone: (75) 3245-2449
E-mail: conselhotutelar.sto2010@gmail.com
Horário: 8:00 às 17:00, com intervalo

SÃO DESIDÉRIO

População: 27.659
Conselho Tutelar de São Desidério
Logradouro: Rua Vanderlino Rafael de Souza, 20
Bairro: Tangará CEP: 47820-000
Telefone: (77) 3623-2361
Horário: 8:00 às 18:00, com intervalo

SÃO DOMINGOS

População: 9.226
Conselho Tutelar de São Domingos
Logradouro: Travessa da Praça Isaac Pinheiro, s/n
Bairro: Centro CEP: 48895-000
Celular: (75) 8207-1576
E-mail: conselhotutelar_sd@hotmail.com
Horário: 8:00 às 17:00, com intervalo

SÃO FELIPE

População: 20.305
Conselho Tutelar de São Felipe
Logradouro: Rua Dr. Djalma Galvão, s/n
Bairro: Centro CEP: 44550-000
Celular: (75) 8839-9461
E-mail: conselhotutelar@saofelipe.ba.gov.br
Horário: 8:00 às 17:00

SÃO FÉLIX

População: 14.098
Conselho Tutelar de São Félix
Logradouro: Rua Manoel Vitorino, 92
Bairro: Centro CEP: 44360-000
Telefone: (75) 3438-4908
Celular: (75) 9983-1425
E-mail: conselhotutelarsfx@gmail.com
Horário: 8:00 às 17:00, com intervalo
Lei de Criação: Lei 31 de 2003

SÃO FÉLIX DO CORIBE

População: 13.048
Conselho Tutelar de São Félix do Coribe
Logradouro: Rua Sebastião Barros, 231
Bairro: Centro CEP: 47665-000
Telefone: (77) 3491-2921 r. 218
Celular: (77) 8137-9528
E-mail: conselhotutelarsfc@hotmail.com
Horário: 8:00 às 17:00, com intervalo

SÃO FRANCISCO DO CONDE

População: 33.183
Conselho Tutelar de São Francisco do Conde
Logradouro: Rua Policarpo de Oliveira, 124
Bairro: Centro CEP: 43900-000
Telefone: (71) 3651-2398
Fax: (71) 3651-1095
E-mail: conselhotutelarsfc@yahoo.com.br
Horário: 8:00 às 14:00

SÃO GABRIEL

População: 18.427
Conselho Tutelar de São Gabriel

Logradouro: Rua da União, s/n
Bairro: Centro CEP: 44915-000
Telefone: (74) 3620-2452 r. 25
Celular: (74) 9999-9666
E-mail: ctsaogabriel@gmail.com
Horário: 8:00 às 17:00, com intervalo

SÃO GONÇALO DOS CAMPOS

População: 33.283
Conselho Tutelar de São Gonçalo dos Campos
Logradouro: Rua Floriano Peixoto, s/n
Bairro: Centro CEP: 44330-000
Celular: (75) 8266-7849 / 8266-8286
E-mail: conselho_tutelarsgc@hotmail.com
Horário: 8:00 às 18:00, com intervalo

SÃO JOSÉ DA VITÓRIA

População: 5.715
Conselho Tutelar de São José da Vitória
Logradouro: Av. ACM, 96
Bairro: Centro CEP: 45620-000
Horário: 8:00 às 18:00, com intervalo

SÃO JOSÉ DO JACUIPE

População: 10.180
Conselho Tutelar de São José do Jacuípe
Logradouro: Av. José Viralunga, 878
Bairro: Centro CEP: 44898-000
Telefone: (74) 3675-1171
Celular: (74) 8119-8608
E-mail: conselhotutelarjsjj@live.com
Horário: 8:00 às 17:00, com intervalo
Lei de Criação: Lei 215 de 2010

SÃO MIGUEL DAS MATAS

População: 10.414
Conselho Tutelar de São Miguel das Matas
Logradouro: Rua Cônego Ponpilho, s/n
Bairro: Centro CEP: 44580-000
Horário: 8:00 às 17:00, com intervalo

SÃO SEBASTIÃO DO PASSÉ

População: 42.153
Conselho Tutelar de São Sebastião do Passé
Logradouro: Rua Duque de Caxias, 32
Bairro: São Roque CEP: 43850-000
Telefone: (71) 3655-1221
Fax: (71) 3655-1221
E-mail: conselhotutelar.ssp@hotmail.com
Horário: 8:00 às 14:00

SAPEAÇU

População: 16.585
Conselho Tutelar de Sapeaçu
Logradouro: Rua Epifânio Souza Maia, s/n
Bairro: Parque das Mangueiras CEP: 44530-000
Telefone: (75) 3627-3072
E-mail: c.t.sapeacu@hotmail.com
Horário: 8:00 às 18:00, com intervalo

SÁTIRO DIAS

População: 18.964
Conselho Tutelar de Sátiro Dias
Logradouro: Rua 07 de Setembro, 92
Bairro: Centro CEP: 48485-000
Telefone: (75) 3446-2407
Fax: (75) 3446-2407
E-mail: conselhotutelar_sd@hotmail.com
Horário: 8:00 às 18:00, com intervalo

SAUBARA

População: 11.201
Conselho Tutelar de Saubara
Logradouro: Rua Ananias Requilião, s/n

Bairro: Centro CEP: 44220-000
Telefone: (75) 3696-1773
E-mail: conselhotutelar.saubara@hotmail.com
Horário: 8:00 às 17:00, com intervalo

SAÚDE

População: 11.845
Conselho Tutelar de Saúde
Logradouro: Rua Marechal Deodoro da Fonseca, 56
Bairro: Centro CEP: 44740-000
Celular: (74) 8828-5751
Horário: 7:00 às 17:00, com intervalo

SEABRA

População: 41.798
Conselho Tutelar de Seabra
Logradouro: Praça Benjamin Constant, 63
Bairro: Centro CEP: 45900-000
Telefone: (75) 3331-3079
Celular: (75) 9904-6847
E-mail: ctseabra@hotmail.com
Horário: 8:00 às 18:00, com intervalo

SEBASTIÃO LARANJEIRAS

População: 10.371
Conselho Tutelar de Sebastião Laranjeiras
Logradouro: Rua São João, 387
Bairro: Centro CEP: 48450-000
Celular: (77) 9139-5532
Horário: 8:00 às 18:00, com intervalo
Lei de Criação: Lei 195 de 2005

SENHOR DO BONFIM

População: 74.419
Conselho Tutelar de Senhor do Bonfim
Logradouro: Rua Barão do Cotegipe, 337
Bairro: Centro CEP: 48970-000
Telefone: (74) 3541-6454
E-mail: conselho2tutelarbonfim@hotmail.com
Horário: 8:00 às 17:00, com intervalo
Lei de Criação: Lei 922 de 2004

SENTO SÉ

População: 37.425
Conselho Tutelar de Sento Sé
Logradouro: Av. Raul Alves de Souza, s/n
Bairro: Centro CEP: 47350-000
Telefone: (74) 3537-2129
Celular: (74) 8103-2131
E-mail: conselhotutelarsentose@hotmail.com
Horário: 8:00 às 18:00, com intervalo
Lei de Criação: Lei 31 de 2004

SERRA DO RAMALHO

População: 31.638
Conselho Tutelar de Serra do Ramalho
Logradouro: Av. Sul, 54
Bairro: Centro CEP: 47630-000
Telefone: (77) 3620-1190
Celular: (77) 9990-1629 / 9990-1627 Fax: (77) 3620-1190
E-mail: conselhotutelarserra2010@hotmail.com
Horário: 8:00 às 17:00, com intervalo
Lei de Criação: Lei 194 de 2005

SERRA DOURADA

População: 18.112
Conselho Tutelar de Serra Dourada
Logradouro: Travessa Lourenço Ferreira de Oliveira, 37
Bairro: Centro CEP: 47740-000
Telefone: (77) 3686-2595
Horário: 8:00 às 17:00, com intervalo

SERRA PRETA

População: 15.401

Conselho Tutelar de Serra Preta
Logradouro: Loteamento Novo Bravo, 245
Bairro: Bravo CEP: 44660-000
Telefone: (75) 3609-1205
Fax: (75) 3609-1205
E-mail: ctterrappreta@hotmail.com
Horário: 8:00 às 17:00, com intervalo

SERRINHA

População: 76.762
Conselho Tutelar de Serrinha
Logradouro: Rua Emiliano Santiago, 436
Bairro: Centro CEP: 48700-000
Telefone: (75) 3261-1094
Celular: (75) 9191-6090
E-mail: conselhotutelarserrinha@yahoo.com.br
Horário: 8:00 às 18:00, com intervalo
Lei de Criação: Lei 608 de 2003

SERROLÂNDIA

População: 12.344
Conselho Tutelar de Serrolândia
Logradouro: Rua Manoel Nunes da Cunha, s/n
Bairro: Sienielex I CEP: 44710-000
Telefone: (74) 3631-2543
Celular: (74) 9983-4636
E-mail: ct.serrolandia@yahoo.com.br
Horário: 8:00 às 17:00, com intervalo
Lei de Criação: Lei 287 de 2005

SIMÕES FILHO

População: 118.047
Conselho Tutelar de Simões Filho
Logradouro: Av. Valda Aragão de Souza, s/n
Bairro: Quilômetro 25 CEP: 43700-000
Telefone: (71) 3295-4600 r. 225 / 3295-4625
Celular: (71) 8816-2848 Fax: (71) 3295-4625
E-mail: ctsimoesfilho@hotmail.com
Horário: 8:00 às 17:00

SÍTIO DO MATO

População: 12.050
Conselho Tutelar de Sítio do Mato
Logradouro: Rua Santana, s/n
Bairro: Centro CEP: 47610-000
E-mail: conselhotutelarsm@hotmail.com
Horário: 8:00 às 18:00, com intervalo

SÍTIO DO QUINTO

População: 12.592
Conselho Tutelar de Sítio do Quinto
Logradouro: Av. Antônio Marques, 219
Bairro: Centro CEP: 48565-000
Telefone: (75) 3296-2056
Horário: 8:00 às 12:00, com intervalo
Lei de Criação: Lei 208 de 2005

SOBRADINHO

População: 22.000
Conselho Tutelar de Sobradinho
Logradouro: Quadra s/9 Rua 4, 13
Bairro: Centro CEP: 48925-000
Telefone: (74) 3538-2167
Celular: (74) 8854-0655
E-mail: ct.sobradinhoba@hotmail.com
Horário: 7:30 às 18:00, sem intervalo
Lei de Criação: Lei 238 de 1999

SOUTO SOARES

População: 15.899
Conselho Tutelar de Souto Soares
Logradouro: Rua Idalina Pinto, 31
Bairro: Centro CEP: 46990-000
Telefone: (75) 3339-2128 r. 211

Celular: (75) 9165-3466
E-mail: ssctutelar@hotmail.com
Horário: 8:00 às 17:00, com intervalo

TABOCAS DO BREJO VELHO

População: 11.431
Conselho Tutelar de Tabocas do Brejo Velho
Logradouro: Rua Tiradentes, s/n
Bairro: Centro CEP: 47760-000
Horário: 8:00 às 18:00, com intervalo

TANHAÇU

População: 20.013
Conselho Tutelar de Tanhaçu
Logradouro: Rua 02 de Julho, 278
Bairro: Centro CEP: 46600-000
Celular: (77) 9943-0642
E-mail: conselhotutelartanhacu@hotmail.com
Horário: 8:00 às 17:00, com intervalo
Lei de Criação: Lei 314 de 2005

TANQUE NOVO

População: 16.128
Conselho Tutelar de Tanque Novo
Logradouro: Av. Antônio Carlos Magalhães, s/n
Bairro: Centro CEP: 46580-000
Telefone: (77) 3695-1191
Celular: (77) 8832-4640
E-mail: conselhotutelartanquenovo@hotmail.com
Horário: 8:00 às 17:00, com intervalo

TANQUINHO

População: 8.008
Conselho Tutelar de Tanquinho
Logradouro: Rua José Machado, 1ª andar, 53
Bairro: Centro CEP: 44160-000
Telefone: (75) 3249-2722
E-mail: conselhotutelartanquinho@hotmail.com
Horário: 8:00 às 17:00, com intervalo
Lei de Criação: Lei 309 de 2003

TAPEROÁ

População: 18.748
Conselho Tutelar de Taperoá
Logradouro: Praça da Feira Livre, s/n
Bairro: Centro CEP: 45430-000
Celular: (75) 9995-0642
E-mail: conselhotutelartaperoaba@hotmail.com
Horário: 8:00 às 17:00, com intervalo
Lei de Criação: Lei 6 de 1992

TAPIRAMUTÁ

População: 16.516
Conselho Tutelar de Tapiramutá
Logradouro: Av. Presidente Dr José neres, s/n
Bairro: Centro CEP: 44840-000
Telefone: (74) 3635-2079
E-mail: ct_tapir@hotmail.com
Horário: 8:00 às 17:00, com intervalo

TEIXEIRA DE FREITAS

População: 138.341
Conselho Tutelar de Teixeira de Freitas
Logradouro: Rua Haiti, 78
Bairro: Bela Vista CEP: 45997-004
Telefone: (73) 3291-5729
Celular: (73) 9942-4107 Fax: (73) 3291-5729
E-mail: conselhotutelartxba@hotmail.com
Horário: 8:00 às 18:00

TEODORO SAMPAIO

População: 7.895
Conselho Tutelar de Teodoro Sampaio
Logradouro: Rua Presidente Castelo Branco, s/n

Bairro: Centro CEP: 44280-000
E-mail: conselhotutelarteodoroba@hotmail.com
Horário: 8:00 às 17:00, com intervalo
Lei de Criação: Lei 476 de 2005

TEOFILÂNDIA

População: 21.482
Conselho Tutelar de Teofilândia
Logradouro: Rua Fernando Lopes, 13
Bairro: Centro CEP: 48770-000
Telefone: (75) 3268-2112
E-mail: c.tutelarteofilandia@hotmail.com
Horário: 8:00 às 18:00, com intervalo

TEOLÂNDIA

População: 14.836
Conselho Tutelar de Teolândia
Logradouro: Praça Olívia de Souza, s/n
Bairro: Centro CEP: 45465-000
Telefone: (73) 3279-2128 r. 214
Horário: 8:00 às 16:00, com intervalo

TERRA NOVA

População: 12.803
Conselho Tutelar de Terra Nova
Logradouro: Rua Jaime Vilas Boas, 817
Bairro: Centro CEP: 44270-000
Telefone: (75) 3238-2209
Horário: 8:00 às 17:00, sem intervalo
Lei de Criação: Lei 281 de 2005

TREMEDAL

População: 17.029
Conselho Tutelar de Tremedal
Logradouro: Rua Clemente Maciel, 66
Bairro: Centro CEP: 45170-000
Telefone: (77) 3494-2436
E-mail: conselhotutelartremedal@hotmail.com
Horário: 8:00 às 17:00, com intervalo

TUCANO

População: 52.418
Conselhos estruturados: 2 População por Conselho: 26.209
Conselho Tutelar de Tucano
Logradouro: Praça Dr. Osvaldo Assunção, 245
Bairro: Centro CEP: 48790-000
E-mail: conselhotutelarsede.tucano@gmail.com
Horário: 8:00 às 17:00, com intervalo
Lei de Criação: Lei 16 de 1997

Conselho Tutelar de Tucano - Caldas do Jorro

Logradouro: Praça Waldeck Ornelas, s/n
Bairro: Centro CEP: 48793-000
Celular: (75) 9253-4098
E-mail: conselhotutelarcaldasdojorro@yahoo.com.br
Horário: 8:00 às 17:00, com intervalo
Lei de Criação: Lei 16 de 1997

UAUÁ

População: 24.294
Conselho Tutelar de Uauá
Logradouro: Rua Berlamino, 27
Bairro: Centro CEP: 48950-000
Telefone: (74) 3673-2227
Celular: (74) 9963-7062 Fax: (74) 3673-2227
E-mail: conselhotutelar_uaua@hotmail.com
Horário: 8:00 às 17:00, com intervalo

UBAÍRA

População: 19.750
Conselho Tutelar de Ubaíra
Logradouro: Rua Emílio Ramos, s/n
Bairro: Centro CEP: 45310-000
Telefone: (75) 3544-2021

E-mail: ctubaira@gmail.com
Horário: 8:00 às 18:00, sem intervalo
Lei de Criação: Lei 274 de 2004

UBAITABA

População: 20.691
Conselho Tutelar de Ubaítaba
Logradouro: Ladeira Santo Antônio, 117
Bairro: Centro CEP: 45545-000
E-mail: conselhotutelardeubaitaba@hotmail.com
Horário: 8:00 às 17:00, com intervalo
Lei de Criação: Lei 875 de 1993

UBATÃ

População: 25.004
Conselho Tutelar de Ubatã
Logradouro: Rua Ramiro Hebert de Castro, 25
Bairro: Centro CEP: 45550-000
Celular: (73) 8876-9964 / 8809-3014
E-mail: conselhotutelarubata@hotmail.com
Horário: 8:00 às 17:00, com intervalo
Lei de Criação: Lei 4 de 2005

UIBAÍ

População: 13.625
Conselho Tutelar de Uibaí
Logradouro: Praça Marinho de Carvalho, s/n
Bairro: Centro CEP: 44950-000
Telefone: (74) 3649-1201 r. 216
E-mail: ctuibai@hotmail.com
Horário: 8:00 às 18:00, com intervalo
Lei de Criação: Lei 222 de 1997

UMBURANAS

População: 17.000
Conselho Tutelar de Umburanas
Logradouro: Rua Liborino Lopes de Almeida, 33
Bairro: Centro CEP: 44798-000
Telefone: (74) 3528-1112
Horário: 8:00 às 17:00, com intervalo

UNA

População: 24.110
Conselho Tutelar de Una
Logradouro: Rua 07 de Setembro, 137
Bairro: Centro CEP: 45690-000
Celular: (73) 9973-3764
E-mail: conselhotutelaruna@hotmail.com
Horário: 8:00 às 18:00, com intervalo
Lei de Criação: Lei 592 de 1999

URANDI

População: 16.466
Conselho Tutelar de Urandi
Logradouro: Praça Luiz Gomes, s/n
Bairro: Centro CEP: 46350-000
Telefone: (77) 3456-2471
Fax: (77) 3456-2471
Horário: 8:00 às 17:00, com intervalo
Lei de Criação: Lei 33 de 2002

URUÇUCA

População: 19.837
Conselho Tutelar de Uruçuca
Logradouro: Rua Vital Soares, 146
Bairro: Centro CEP: 45680-000
Celular: (73) 9933-4970
E-mail: conselhotutelar_ur@hotmail.com
Horário: 8:00 às 16:00, com intervalo
Lei de Criação: Lei 404 de 2008

UTINGA

População: 18.173
Conselho Tutelar de Utinga

Logradouro: Praça Antônio Muniz, s/n
Bairro: Centro CEP: 46810-000
Celular: (75) 8857-8999
Horário: 8:00 às 17:00, com intervalo

VALENÇA

População: 88.673
Conselho Tutelar de Valença
Logradouro: Rua Conselheiro Zacarias, 58
Bairro: Centro CEP: 45400-000
Telefone: (75) 3641-8630
Celular: (75) 9832-4129
E-mail: ctvalenca@hotmail.com
Horário: 8:00 às 17:00, com intervalo
Lei de Criação: Lei 1591 de 2000

VALENTE

População: 24.560
Conselho Tutelar de Valente
Logradouro: Rua André Negreiros, 260
Bairro: Centro CEP: 48890-000
Telefone: (75) 3263-2558
Celular: (75) 8165-5535
E-mail: ctvalentebahia@hotmail.com
Horário: 8:00 às 17:30, com intervalo
Lei de Criação: Lei 286 de 2005

VÁRZEA DA ROÇA

População: 13.786
Conselho Tutelar de Várzea da Roça
Logradouro: Praça da Bandeira, 283
Bairro: Centro CEP: 44635-000
Telefone: (74) 3669-2495
Fax: (74) 3669-2495
E-mail: conselhotutelar_21varzeadaro-a@hotmail.com
Horário: 8:00 às 17:00, com intervalo

VÁRZEA DO POÇO

População: 8.661
Conselho Tutelar de Várzea do Poço
Logradouro: Praça José Gonçalves, s/n
Bairro: Centro CEP: 44715-000
Telefone: (74) 3639-2418
Celular: (74) 9976-5998
E-mail: conselhotutelarvarzeadopoco@hotmail.com
Horário: 8:00 às 17:00, com intervalo
Lei de Criação: Lei 13 de 2005

VÁRZEA NOVA

População: 13.073
Conselho Tutelar de Várzea Nova
Logradouro: Rua Travessa Flávio Mesquita, 24
Bairro: Centro CEP: 44690-000
Telefone: (74) 3659-2125
Celular: (74) 8808-3400
E-mail: conselhotutelarvnova@hotmail.com
Horário: 8:00 às 17:00, com intervalo

VARZEDO

População: 9.109
Conselho Tutelar de Varzedo
Logradouro: Rua Vereador Manoel Francisco, s/n
Bairro: Centro CEP: 44565-000
Celular: (75) 9906-4873
Horário: 8:00 às 17:00, com intervalo
Lei de Criação: Lei 168 de 2004

VERA CRUZ

População: 37.567
Conselho Tutelar de Vera Cruz
Logradouro: Rua São Bento, 123
Bairro: Centro CEP: 44470-000
Telefone: (71) 3633-5868
E-mail: conselhotutelardeveracruz@gmail.com

Horário: 8:00 às 16:00, sem intervalo
Lei de Criação: Lei 497 de 1998

VEREDA

População: 6.800
Conselho Tutelar de Vereda
Logradouro: Rua Odílio Alves Neto, s/n
Bairro: Centro CEP: 45955-000
Telefone: (73) 3661-2121
Horário: 8:00 às 16:00, com intervalo

VITÓRIA DA CONQUISTA

População: 306.866
Conselhos estruturados: 3 População por Conselho: 102.289
Conselho Tutelar I, II e III
Logradouro: Av. Crescêncio Silveira, 416
Bairro: Centro CEP: 45000-000
Telefone: (77) 3422-9328 / 3422-8156
Celular: (77) 8809-2756 Fax: (77) 3422-9328
E-mail: ctconquista@hotmail.com
Horário: 8:00 às 18:00, sem intervalo
Lei de Criação: Lei 1573 de 2008

WAGNER

População: 8.983
Conselho Tutelar de Wagner
Logradouro: Rua 29 de Janeiro, s/n
Bairro: Centro CEP: 46970-000
Telefone: (75) 3336-2062
E-mail: consetwagner@yahoo.com.br
Horário: 8:00 às 18:00, com intervalo
Lei de Criação: Lei 74 de 2006

WANDERLEY

População: 12.485
Conselho Tutelar de Wanderley
Logradouro: Av. Cludino Barreto Rio, s/n
Bairro: Centro CEP: 47194-000
Telefone: (77) 3626-1435
Horário: 8:00 às 12:00, com intervalo

WENCESLAU GUIMARÃES

População: 22.189
Conselho Tutelar de Wenceslau Guimarães
Logradouro: Rua Plínio Silva, 165
Bairro: Centro CEP: 45460-000
Celular: (73) 9955-8961
E-mail: ctwg01@hotmail.com
Horário: 8:00 às 17:00, com intervalo
Lei de Criação: Lei 261 de 2007

XIQUE-XIQUE

População: 45.536
Conselho Tutelar de Xique-Xique
Logradouro: Rua Virgílio Bessa, 560
Bairro: Centro CEP: 47400-000
Telefone: (74) 3661-1264
Fax: (74) 3661-1264
E-mail: ctxiquexique@hotmail.com
Horário: 8:00 às 18:00, com intervalo

CEARÁ

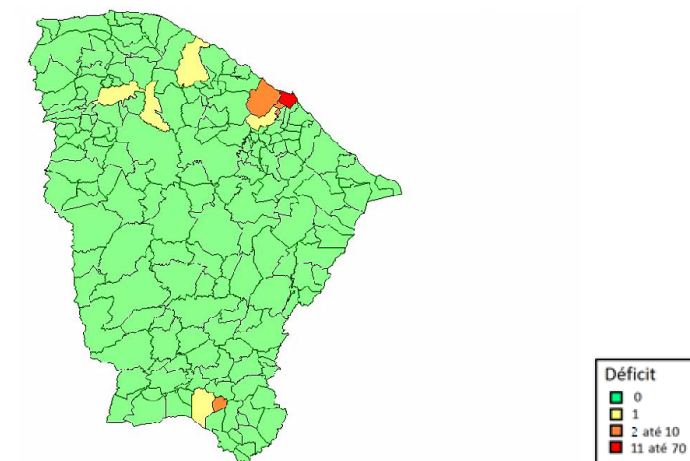

Conselhos Tutelares - CE	
Número de municípios	184
Número de Conselhos Tutelares	190
Municípios sem Conselho	0
Resumo de Situação	
Mudaram de endereço nos últimos 4 anos	39%
Mudaram mais de uma vez	7%
Têm computador	99%
Número médio de computadores	1,57
Têm acesso à Internet	89%
Têm impressora	92%
Têm telefone fixo	64%
Têm telefone celular	27%
Número médio de celulares	0,29
Têm sala de uso exclusivo ou sede exclusiva	100%
Têm veículo de uso exclusivo	39%
Média de veículos	0,43
Média de veículos em municípios com mais de 200.000 habitantes	0,70
Têm pessoal de apoio	52%

ABAIARA

População: 10.496
Conselho Tutelar de Abaiara
Logradouro: Av. Coronel Humberto Bezerra, s/n
Bairro: Centro CEP: 63240-000
E-mail: ctabaiara@bol.com.br
Horário: 7:00 às 17:00, com intervalo

ACARAPE

População: 15.338
Conselho Tutelar de Acarapé
Logradouro: Rua Paulo Evaristo, 182
Bairro: Centro CEP: 62785-000
Celular: (85) 8589-5324
Horário: 8:00 às 14:00

ACARAÚ

População: 57.551
Conselho Tutelar de Acaraú
Logradouro: Rua José Júlio Louzada, 560
Bairro: Centro CEP: 62580-000
Telefone: (88) 3661-1021
Fax: (88) 3661-1021
E-mail: conselhotutelara@yahoo.com.br
Horário: 8:00 às 17:00, com intervalo
Lei de Criação: Lei 981 de 2001

ACOPIARA

População: 51.160
Conselho Tutelar de Acopiara
Logradouro: Rua José Paulino, s/n
Bairro: Centro CEP: 63560-000
Telefone: (88) 3565-1615
Fax: (88) 3565-1615
E-mail: conselhotutelardeacopiara@yahoo.com.br
Horário: 7:00 às 19:00

AIUABA

População: 16.203
Conselho Tutelar de Aiuaaba
Logradouro: Rua 07 de Setembro, 41
Bairro: Centro CEP: 63575-000
E-mail: conselhoaiuaba@hotmail.com
Horário: 8:00 às 17:00, com intervalo

ALCÂNTARAS

População: 10.771
Conselho Tutelar de Alcântaras
Logradouro: Rua Pedro Caetano, s/n
Bairro: Bela Vista CEP: 62120-000
Telefone: (88) 3640-1184
Celular: (88) 8835-7761
E-mail: conselhotutelaralcantara45@hotmail.com
Horário: 8:00 às 17:00, com intervalo
Lei de Criação: Lei 420 de 1997

ALTANEIRA

População: 6.856
Conselho Tutelar de Altaneira
Logradouro: Rua Joaquim Soares da Silva, 345
Bairro: Centro CEP: 63195-000
Horário: 7:00 às 17:00, com intervalo

ALTO SANTO

População: 16.359
Conselho Tutelar de Alto Santo
Logradouro: Rua José Ferreira, 107
Bairro: Centro CEP: 62970-000
Celular: (88) 9277-7707
E-mail: ct_altosanto@hotmail.com
Horário: 8:00 às 17:00, com intervalo

AMONTADA

População: 39.232

Conselho Tutelar de Amontada
Logradouro: Av. General Alípio dos Santos, 1041
Bairro: Centro CEP: 62540-000
Telefone: (88) 3636-1935
E-mail: ctutelaramontada@hotmail.com
Horário: 8:00 às 17:00, sem intervalo
Lei de Criação: Lei 317 de 1998

ANTONINA DO NORTE

População: 6.984
Conselho Tutelar de Antonina do Norte
Logradouro: Av. Melito Mendes, 710
Bairro: Centro CEP: 63570-000
Celular: (88) 9451-6622
E-mail: conselho.tutelar.antoninadonorte@hotmail.com
Horário: 7:30 às 16:30, com intervalo

APIARÉS

População: 13.925
Conselho Tutelar de Apuiarés
Logradouro: Av. Gomes da Silva, s/n
Bairro: Centro CEP: 62630-000
Horário: 8:00 às 18:00, com intervalo

AQUIRAZ

População: 72.628
Conselho Tutelar de Aquiraz
Logradouro: Av. Santos Dumont, 480
Bairro: Centro CEP: 61700-000
Telefone: (85) 3361-1821
E-mail: conselhotutelardeaquiraz@yahoo.com.br
Horário: 8:00 às 17:00, com intervalo
Lei de Criação: Lei 28 de 1990

ARACATI

População: 69.159
Conselho Tutelar de Aracati
Logradouro: Rua Coronel Alexandrino, 742
Bairro: Centro CEP: 62800-000
Telefone: (88) 3446-2415 / 3433-4911
Celular: (88) 9233-8660
E-mail: c.tutelararacati@hotmail.com
Horário: 8:00 às 17:00, com intervalo
Lei de Criação: Lei 194 de 1996

ARACOIABA

População: 25.391
Conselho Tutelar de Aracoiaba
Logradouro: Rua Santos Dumont, 35
Bairro: Centro CEP: 62750-000
Telefone: (85) 3337-1415
Horário: 8:00 às 17:30, com intervalo
Lei de Criação: Lei 616 de 1997

ARARENDÁ

População: 10.491
Conselho Tutelar de Ararendá
Logradouro: Rua Francisco Mourão Lima, 201
Bairro: Centro CEP: 62210-000
Telefone: (88) 3633-1039
Fax: (88) 3633-1039
E-mail: ctararenda@yahoo.com.br
Horário: 7:00 às 17:00, com intervalo
Lei de Criação: Lei 12 de 1997

ARARIPE

População: 20.685
Conselho Tutelar de Araripe
Logradouro: Rua Coronel Pedro Silvino, 39
Bairro: Centro CEP: 63170-000
Telefone: (88) 3530-1245 r. 207
Horário: 8:00 às 16:00, com intervalo
Lei de Criação: Lei 339 de 1990

ARATUBA

População: 11.529
Conselho Tutelar de Aratuba
Logradouro: Rua José Ruan Santos, s/n
Bairro: Centro CEP: 62762-000
Telefone: (85) 3329-1171
Horário: 7:30 às 17:00, com intervalo
Lei de Criação: Lei 110 de 1997

ARNEIROZ

População: 7.650
Conselho Tutelar de Arneiroz
Logradouro: Rua José de Alencar, 3
Bairro: Centro CEP: 63670-000
Telefone: (88) 3419-1313
Fax: (88) 3419-1313
E-mail: ct.tutelararneiroz@hotmail.com
Horário: 8:00 às 17:00, com intervalo

ASSARÉ

População: 22.445
Conselho Tutelar Patativas do Assaré
Logradouro: Rua Elclides Onofre, 423
Bairro: Centro CEP: 63140-000
Telefone: (88) 3535-1004
Celular: (88) 9995-2627 Fax: (88) 3535-1004
E-mail: conselhotutelarpatativa@hotmail.com
Horário: 7:00 às 13:00, sem intervalo
Lei de Criação: Lei 8 de 2002

AURORA

População: 24.566
Conselho Tutelar de Aurora
Logradouro: Av. Antônio Ricardo, s/n
Bairro: Centro CEP: 63360-000
Celular: (88) 9999-2270
Horário: 8:00 às 17:00, com intervalo

BAIXIO

População: 6.026
Conselho Tutelar de Baixio
Logradouro: Rua Coronel Francisco Luiz, 8
Bairro: Centro CEP: 63320-000
Horário: 8:00 às 17:00, com intervalo
Lei de Criação: Lei 257 de 1997

BANABUIÚ

População: 17.315
Conselho Tutelar de Banabuiú
Logradouro: Av. Queiroz Pessoa, 462
Bairro: Centro CEP: 63960-000
Celular: (88) 9629-4282
Horário: 8:00 às 17:00, com intervalo

BARBALHA

População: 55.323
Conselho Tutelar de Barbalha
Logradouro: Rua José de Sá Barreto Garcia, 329
Bairro: Nossa Sª de Fátima CEP: 63180-000
Telefone: (88) 3532-2461 / 8000-791-919
Fax: (88) 3532-2461
E-mail: conselhotutelardebarbalhace@hotmail.com
Horário: 8:00 às 17:00, com intervalo
Lei de Criação: Lei 1335 de 1997

BARREIRA

População: 19.573
Conselho Tutelar de Barreira
Logradouro: Rua Senhor de Castro, s/n
Bairro: Centro CEP: 62795-000
Telefone: (85) 3331-1634
Fax: (85) 3331-1634
Horário: 8:00 às 17:00, com intervalo
Lei de Criação: Lei 304 de 2003

BARRO

População: 21.514
Conselho Tutelar de Barro
Logradouro: Rua Firmino Tavares, s/n
Bairro: Centro CEP: 63380-000
Telefone: (88) 3554-1527
Fax: (88) 3554-1527
Horário: 8:00 às 17:00, com intervalo

BARROQUINHA

População: 14.476
Conselho Tutelar de Barroquinha
Logradouro: Rua 11 de Maio, s/n
Bairro: Centro CEP: 62410-000
Telefone: (88) 3623-1414
E-mail: ctbdebarroquinha@hotmail.com
Horário: 8:00 às 18:00, com intervalo
Lei de Criação: Lei 98 de 1997

BATURITÉ

População: 33.321
Conselho Tutelar de Baturité
Logradouro: Av. Francisco Braga Filho, s/n
Bairro: Centro CEP: 62760-000
E-mail: conselhotutelarbaturite@hotmail.com
Horário: 7:30 às 19:00, com intervalo
Lei de Criação: Lei 1081 de 1998

BEBERIBE

População: 49.311
Conselho Tutelar de Beberibe
Logradouro: Rua João Tomas Ferreira, 210
Bairro: Centro CEP: 62840-000
Telefone: (85) 3338-2015
Fax: (85) 3338-2015
E-mail: conselhotutelarbeberibe@hotmail.com
Horário: 8:00 às 17:00

BELA CRUZ

População: 30.878
Conselho Tutelar de Bela Cruz
Logradouro: Rua 07 de Setembro, s/n
Bairro: Centro CEP: 62570-000
Horário: 7:00 às 17:00, com intervalo

BOA VIAGEM

População: 52.498
Conselho Tutelar de Boa Viagem
Logradouro: Rua Antônio Queiroz, 241
Bairro: Centro CEP: 63870-000
Telefone: (88) 3427-1164
E-mail: conselhotutelarbv@yahoo.com.br
Horário: 8:00 às 17:00, com intervalo
Lei de Criação: Lei 749 de 2001

BREJO SANTO

População: 45.193
Conselho Tutelar de Brejo Santo
Logradouro: Rua Manuel Inácio de Lucena, 509
Bairro: Centro CEP: 63260-000
Telefone: (88) 3531-1375
Fax: (88) 3531-1375
E-mail: conselhotutelar.bs@hotmail.com
Horário: 7:30 às 17:30, com intervalo
Lei de Criação: Lei 381 de 2001

CAMOCIM

População: 60.158
Conselho Tutelar de Camocim
Logradouro: Rua Marechal Floriano, 228
Bairro: Centro CEP: 62400-000
Telefone: (88) 3621-1604
E-mail: conselhotutelarcamocim@hotmail.com
Horário: 8:00 às 18:00, com intervalo

Lei de Criação: Lei 1080 de 2009

CAMPOS SALES

População: 26.506
Conselho Tutelar de Campos Sales
Logradouro: Rua Valdemar Falcão, 362
Bairro: Centro CEP: 63150-000
Telefone: (88) 3533-2136
Fax: (88) 3533-2136
E-mail: conselhotutelarcs@hotmail.com
Horário: 8:00 às 17:00, com intervalo
Lei de Criação: Lei 164 de 1997

CANINDÉ

População: 74.473
Conselho Tutelar de Canindé
Logradouro: Rua Joaquim Magalhães, 636
Bairro: Centro CEP: 62700-000
Telefone: (85) 3343-0288
Fax: (85) 3343-0288
E-mail: conselhotutelar36@yahoo.com.br
Horário: 8:00 às 17:00, com intervalo
Lei de Criação: Lei 1532 de 1997

CAPISTRANO

População: 17.062
Conselho Tutelar de Capistrano
Logradouro: Rua Padre Lima, 7
Bairro: Centro CEP: 62748-000
Horário: 8:00 às 16:00, com intervalo

CARIDADE

População: 20.020
Conselho Tutelar de Caridade
Logradouro: Rua Coronel Francisco Linhares, 119
Bairro: Centro CEP: 62730-000
Telefone: (85) 3324-1192
Horário: 8:00 às 17:00, com intervalo
Lei de Criação: Lei 12 de 1997

CARIRÉ

População: 18.347
Conselho Tutelar de Cariré
Logradouro: Rua Belarmino Rodrigues, s/n
Bairro: Centro CEP: 62184-000
Telefone: (88) 3646-1133 r. 214
Fax: (88) 3646-1133 r. 214
Horário: 7:00 às 17:00, com intervalo

CARIRIAÇU

População: 26.393
Conselho Tutelar de Caririaçu
Logradouro: Rua Carlos Moraes, 272
Bairro: Centro CEP: 63220-000
Telefone: (88) 3547-1682
Celular: (88) 9961-4935 Fax: (88) 3547-1682
E-mail: conselhotutelarcaririacu@hotmail.com
Horário: 7:00 às 17:00, com intervalo
Lei de Criação: Lei 232 de 1999

CARIÚS

População: 18.567
Conselho Tutelar de Cariús
Logradouro: Rua Coronel Boa Ventura, s/n
Bairro: Centro CEP: 63530-000
Telefone: (88) 3514-1219
Horário: 7:30 às 17:00, com intervalo
Lei de Criação: Lei 101 de 1990

CARNAUBAL

População: 16.746
Conselho Tutelar de Carnaubal
Logradouro: Av. Paulo Sarazate, s/n
Bairro: Centro CEP: 62375-000

Telefone: (88) 3650-1111 r. 31
E-mail: ctcarnaubal@hotmail.com
Horário: 7:30 às 17:30, com intervalo

CASCAVEL

População: 66.142
Conselho Tutelar de Cascavel
Logradouro: Rua Professor José Antônio de Queiroz, 2772
Bairro: Centro CEP: 62850-000
Telefone: (85) 3334-1320
Celular: (85) 9612-9823
E-mail: tutelarcascavel_ce@hotmail.com
Horário: 8:00 às 17:00, com intervalo
Lei de Criação: Lei 887 de 1998

CATARINA

População: 18.745
Conselho Tutelar de Catarina
Logradouro: Rua José Rodrigues Pereira Neto, 150
Bairro: Centro CEP: 63595-000
Telefone: (88) 3556-1200
Fax: (88) 3556-1200
E-mail: conselhotutelardecatarina@yahoo.com.br
Horário: 8:00 às 17:00, com intervalo

CATUNDA

População: 9.952
Conselho Tutelar de Catunda
Logradouro: Av. 07 de Setembro, s/n
Bairro: Centro CEP: 62297-000
Horário: 8:00 às 17:00, com intervalo

CAUCAIA

População: 325.441
Conselhos estruturados: 2 População por Conselho: 162.721
Conselho Tutelar de Caucaia Sede
Logradouro: Rua Edson da Mota Correia, 246
Bairro: Centro CEP: 61600-000
Telefone: (85) 3342-8123
Celular: (85) 8137-2067 Fax: (85) 3342-8123
E-mail: conselhotutelarsede@yahoo.com.br
Horário: 8:00 às 17:00, com intervalo

Conselho Tutelar de Caucaia do Distrito de Jurema

Logradouro: Rua Nova Granada, 1094
Bairro: Jurema CEP: 61600-000
Telefone: (85) 3471-2590
Celular: (85) 8126-8977
E-mail: ctutelarjurema@yahoo.com.br
Horário: 8:00 às 17:00, com intervalo

CEDRO

População: 24.527
Conselho Tutelar de Cedro
Logradouro: Rua Pedro Lopes Vieira, s/n
Bairro: Centro CEP: 63400-000
E-mail: conselhotutelarcedroce@yahoo.com.br
Horário: 7:00 às 17:00, com intervalo

CHAVAL

População: 12.615
Conselho Tutelar de Chaval
Logradouro: Rua Zeferino Costa, 321
Bairro: Centro CEP: 62420-000
Horário: 7:30 às 17:00, com intervalo

CHORÓ

População: 12.853
Conselho Tutelar de Choró
Logradouro: Rua Ilda Bezerra Piancó, 40
Bairro: Centro CEP: 63950-000
Horário: 7:00 às 17:00, com intervalo

CHOROZINHO

População: 18.915
Conselho Tutelar de Chorozinho
Logradouro: Av. Raimundo Simplicio de Carvalho, 766
Bairro: Centro CEP: 62875-000
Telefone: (85) 3319-1599
E-mail: conselhotutelardechorozinho@hotmail.com
Horário: 8:00 às 14:00, com intervalo

COREAÚ

População: 21.954
Conselho Tutelar de Coreaú
Logradouro: Av. Antônio Cristino de Menezes, s/n
Bairro: Rodoviária CEP: 62160-000
Horário: 8:00 às 17:00, com intervalo

CRATEÚS

População: 72.812
Conselho Tutelar de Crateús
Logradouro: Rua Carlos Rolim, 255
Bairro: Centro CEP: 63700-000
Telefone: (88) 3692-3346
Celular: (88) 8822-3319 Fax: (88) 3692-3346
E-mail: conselhocrateus2012@bol.com.br
Horário: 7:30 às 17:30, com intervalo

CRATO

População: 121.428
Conselho Tutelar de Crato
Logradouro: Av. Padre Cícero, 1570
Bairro: São Miguel CEP: 63100-000
Telefone: (88) 3521-5239
Celular: (88) 8125-3476
E-mail: conselhotutelarcrato2@hotmail.com
Horário: 8:00 às 17:00, com intervalo

CROATÁ

População: 17.069
Conselho Tutelar de Croatá
Logradouro: Rua Marcos Mineiro, 164
Bairro: Centro CEP: 62390-000
Telefone: (88) 3659-1125
Horário: 7:30 às 17:00, com intervalo

CRUZ

População: 22.479
Conselho Tutelar de Cruz
Logradouro: Av. Antônio Muniz Neto, 1
Bairro: Barro Aningas CEP: 62595-000
E-mail: conselhotutelar@cruz.ce.gov.br
Horário: 8:00 às 14:00, sem intervalo
Lei de Criação: Lei 11193 de 1997

DEPUTADO IRAPUAN PINHEIRO

População: 9.095
Conselho Tutelar de Deputado Irapuan Pinheiro
Logradouro: Rua Cândido Borges, s/n
Bairro: Centro CEP: 63645-000
Celular: (88) 8856-6849
Horário: 8:00 às 17:00, com intervalo

ERERÊ

População: 6.840
Conselho Tutelar de Ererê
Logradouro: Av. Padre Daniel, 74
Bairro: Centro CEP: 63470-000
Horário: 8:00 às 17:00, com intervalo

EUSÉBIO

População: 46.033
Conselho Tutelar de Eusébio
Logradouro: Rua Joinville, 10
Bairro: Lagoinha CEP: 61760-000
Telefone: (85) 3260-5111

Celular: (85) 8102-3538 Fax: (85) 3260-5111
E-mail: ctdcausebio@gmail.com
Horário: 8:00 às 16:00, com intervalo

FARIAS BRITO

População: 19.007
Conselho Tutelar de Farias Brito
Logradouro: Rua Manoel Pinheiro de Almeida, s/n
Bairro: Centro CEP: 63185-000
Telefone: (88) 3544-1234
Fax: (88) 3544-1234
E-mail: ctutelardefariasbrito@yahoo.com.br
Horário: 7:00 às 18:00, com intervalo

FORQUILHA

População: 21.786
Conselho Tutelar de Forquilha
Logradouro: Rua Mocinha Viana, 72
Bairro: Centro CEP: 62011-500
Telefone: (88) 3619-1610
Fax: (88) 3619-1100
Horário: 8:00 às 17:00, com intervalo

FORTALEZA

População: 2.452.185
Conselhos estruturados: 6 População por Conselho: 408.698
Conselho Tutelar 1 de Fortaleza
Logradouro: Av. Bezerra de Menezes, 480, Sobreloja
Bairro: Otávio Bonfim CEP: 60525-005
Telefone: (85) 3281-4096 / 3281-2086
Celular: (85) 8711-1235 Fax: (85) 3452-9169
E-mail: conselhotutelar1@yahoo.com.br
Horário: 8:00 às 17:00, com intervalo
Lei de Criação: Lei 7526 de 1994

Conselho Tutelar Regional 2

Logradouro: Rua Tereza Cristina, 112
Bairro: Centro CEP: 60015-140
Telefone: (85) 3452-3462
Fax: (85) 3452-3462
E-mail: ct2fortaleza@hotmail.com
Horário: 8:00 às 18:00, com intervalo
Lei de Criação: Lei 7526 de 1994

Conselho Tutelar 3

Logradouro: Rua Silveira Filho, 935
Bairro: João XXIII CEP: 60520-050
Telefone: (85) 3131-1958 / 3290-3839
Fax: (85) 3290-3839
E-mail: conselhotutelar3@hotmail.com
Horário: 8:00 às 17:00, com intervalo
Lei de Criação: Lei 7526 de 1994

Conselho Tutelar Regional 4

Logradouro: Rua Peru, 1957
Bairro: Vila Betânia CEP: 60420-830
Telefone: (85) 3292-4955
Fax: (85) 3292-4955
E-mail: conselhotutelardefortaleza2011@hotmail.com
Horário: 8:00 às 17:00, com intervalo
Lei de Criação: Lei 7526 de 1994

Conselho Tutelar 5

Logradouro: Av. B - 1ª Etapa, s/n
Bairro: Conjunto Ceará CEP: 60533-640
Telefone: (85) 3452-2479
Fax: (85) 3452-2479
E-mail: conselhotutelar_serv@yahoo.com.br
Horário: 8:00 às 18:00, com intervalo

Conselho Tutelar da Regional 6

Logradouro: Rua Pedro Dantas, 334
Bairro: Dias Macedo CEP: 60860-150
Telefone: (85) 3295-5784

Fax: (85) 3295-5784
Horário: 8:00 às 18:00, com intervalo
Lei de Criação: Lei 7526 de 1994

FORTIM

População: 14.817
Conselho Tutelar de Fortim
Logradouro: Rua Joaquim Cristódinos, 1007
Bairro: Centro CEP: 62815-000
Telefone: (88) 3413-1011
Celular: (88) 8807-6860
E-mail: conselhofortim@yahoo.com.br
Horário: 8:00 às 17:00, com intervalo
Lei de Criação: Lei 173 de 2000

FRECHEIRINHA

População: 12.991
Conselho Tutelar de Frecheirinha
Logradouro: Rua Frei Anastácio, 203
Bairro: Centro CEP: 62340-000
Horário: 8:00 às 17:00, com intervalo

GENERAL SAMPAIO

População: 6.218
Conselho Tutelar de General Sampaio
Logradouro: Rua José Félix, s/n
Bairro: Centro CEP: 62738-000
Celular: (85) 8728-2663
E-mail: ctgeneralsampaio@gmail.com
Horário: 7:30 às 17:00, com intervalo
Lei de Criação: Lei 296 de 1998

GRAÇA

População: 15.049
Conselho Tutelar de Graça
Logradouro: Av. José Cândido de Carvalho, s/n
Bairro: Centro CEP: 62365-000
Telefone: (88) 3656-1315
Fax: (88) 3656-1315
E-mail: conselhotutelargraca@hotmail.com
Horário: 8:00 às 17:00, com intervalo
Lei de Criação: Lei 81 de 1997

GRANJA

População: 52.645
Conselho Tutelar de Granja
Logradouro: Rua Tiago Ribas, 526
Bairro: Centro CEP: 62430-000
Telefone: (88) 3624-1332
E-mail: conselhotutelardegranja@yahoo.com.br
Horário: 8:00 às 17:00, com intervalo

GRANJEIRO

População: 4.629
Conselho Tutelar de Granjeiro
Logradouro: Rua do Cruzeiro, 292
Bairro: Centro CEP: 63230-000
E-mail: conselhotutelargranjeiro@hotmail.com
Horário: 7:00 às 17:00, com intervalo
Lei de Criação: Lei 2 de 1998

GROAÍRAS

População: 10.228
Conselho Tutelar de Groaíras
Logradouro: Rua Princesa Isabel, 1520
Bairro: Capitão José Linhares CEP: 62190-000
Horário: 8:00 às 18:00, sem intervalo
Lei de Criação: Lei 335 de 1997

GUAIÚBA

População: 24.091
Conselho Tutelar de Guaiúba
Logradouro: Rua Ivanildo Nocrato, 96
Bairro: Pinheiro CEP: 61890-000

Telefone: (85) 3376-1000
Celular: (85) 8621-1004
E-mail: sasguaiuba@hotmail.com
Horário: 7:00 às 16:00, com intervalo

GUARACIABA DO NORTE

População: 37.775
Conselho Tutelar de Guaraciaba do Norte
Logradouro: Av. Monsinhor Furtado, 539
Bairro: Centro CEP: 62380-000
Telefone: (88) 3652-1133 r. 24
Fax: (88) 3652-1133
Horário: 8:00 às 17:00, com intervalo
Lei de Criação: Lei 608 de 1997

GUARAMIRANGA

População: 4.164
Conselho Tutelar de Guaramiranga
Logradouro: Rua Joaquim Alves Nogueira, s/n
Bairro: Centro CEP: 62766-000
E-mail: ctguaramiranga@yahoo.com.br
Horário: 8:00 às 17:00, com intervalo

HIDROLÂNDIA

População: 19.325
Conselho Tutelar de Hidrolândia
Logradouro: Rua Dona Maria José, 170
Bairro: Centro CEP: 62270-000
Telefone: (88) 3638-1927
Horário: 7:00 às 17:00, com intervalo
Lei de Criação: Lei 520 de 2007

HORIZONTE

População: 55.187
Conselho Tutelar de Horizonte
Logradouro: Rua Antônio Augustinho, 27
Bairro: Centro CEP: 62880-000
Telefone: (85) 3336-6066 / 800-280-4444
E-mail: ctutelarhorizonte@hotmail.com
Horário: 7:30 às 17:00, com intervalo

IBARETAMA

População: 12.922
Conselho Tutelar de Ibaretama
Logradouro: Rua Dr. Nelson de Andrade Sales, s/n
Bairro: Centro CEP: 63970-000
Horário: 7:00 às 17:00, com intervalo

IBIAPINA

População: 23.808
Conselho Tutelar de Ibiapina
Logradouro: Av. Pedro Ferreira de Assis, s/n
Bairro: Centro CEP: 62360-000
Telefone: (88) 3653-1800
Horário: 8:00 às 17:00, com intervalo

IBICUITINGA

População: 11.335
Conselho Tutelar de Ibicuitinga
Logradouro: Rua José Damaceno, s/n
Bairro: Centro CEP: 62955-000
Horário: 7:00 às 18:00, com intervalo

ICAPUÍ

População: 18.392
Conselho Tutelar de Icapuí
Logradouro: Av. Morro Alto, s/n
Bairro: Centro CEP: 62810-000
Telefone: (88) 3432-1305
Celular: (88) 9454-3702
Horário: 8:00 às 13:00

ICÓ

População: 65.456

Conselho Tutelar de Icó
Logradouro: Rua Francisco Morais Moreira, 524
Bairro: Novo Centro CEP: 63430-000
Horário: 8:00 às 18:00, com intervalo

IGUATU

População: 96.495
Conselho Tutelar de Iguatu
Logradouro: Rua 15 de Novembro, 501
Bairro: Centro CEP: 63500-000
Telefone: (88) 3581-1993
Celular: (88) 9268-0656
E-mail: ctiguatu@hotmail.com
Horário: 7:30 às 17:30

INDEPENDÊNCIA

População: 25.573
Conselho Tutelar de Independência
Logradouro: Rua Alexandre Bonfim, 129
Bairro: Centro CEP: 63640-000
Telefone: (88) 3675-2359
E-mail: conselhotutelarindependencia@yahoo.com.br
Horário: 8:00 às 18:00, com intervalo

IPAPORANGA

População: 11.343
Conselho Tutelar de Ipaporanga
Logradouro: Rua Franklin José Vieira, 174
Bairro: Centro CEP: 62215-000
Telefone: (88) 3684-1188
Fax: (88) 3684-1188
E-mail: conselhotutelar2012@gmail.com
Horário: 7:00 às 17:00, com intervalo

IPAUMIRIM

População: 12.009
Conselho Tutelar de Ipaumirim
Logradouro: Rua Bento Vieira, 102
Bairro: Centro CEP: 63340-000
Celular: (88) 9685-4247
Horário: 8:00 às 17:00, com intervalo
Lei de Criação: Lei 47 de 1998

IPU

População: 40.296
Conselho Tutelar de Ipu
Logradouro: Rua Farias Brito, 777
Bairro: Centro CEP: 62250-000
Horário: 8:00 às 17:00, com intervalo

IPUEIRAS

População: 37.862
Conselho Tutelar de Ipueiras
Logradouro: Rua Duque de Caxias, s/n
Bairro: Centro CEP: 62230-000
Celular: (88) 9729-4441
E-mail: ctipueiras@hotmail.com
Horário: 7:00 às 17:00, sem intervalo
Lei de Criação: Lei 486 de 2000

IRACEMA

População: 13.722
Conselho Tutelar de Iracema
Logradouro: Rua José de Holanda Morais, 66
Bairro: Centro CEP: 62980-000
Telefone: (88) 3428-1462
Celular: (88) 9252-1175
Horário: 7:30 às 7:00, com intervalo
Lei de Criação: Lei 444 de 1997

IRAUÇUBA

População: 22.324
Conselho Tutelar de Irauçuba
Logradouro: Rua Marlin Dutra, 456

Bairro: Centro CEP: 62620-000
Telefone: (88) 3635-1214
E-mail: conselhotutelarirauçuba@hotmail.com
Horário: 8:00 às 16:30, com intervalo
Lei de Criação: Lei 392 de 1999

ITAIÇABA

População: 7.316
Conselho Tutelar de Itaiçaba
Logradouro: Rua Alto das Pedras, s/n
Bairro: Beira Rio CEP: 62820-000
Telefone: (88) 3410-1112 r. 222 / 3410-1505
Celular: (88) 9202-2462
E-mail: conselhotutelaritai@yahoo.com.br
Horário: 7:00 às 17:00, com intervalo
Lei de Criação: Lei 193 de 1998

ITAITINGA

População: 35.817
Conselho Tutelar de Itaitinga
Logradouro: Av. Coronel Virgílio Távora, 555
Bairro: Centro CEP: 61880-000
Telefone: (85) 3377-2481
Fax: (85) 3377-2481
E-mail: conselhotutelar.ita@gmail.com
Horário: 8:00 às 16:00

ITAPAGÉ

População: 48.350
Conselho Tutelar de Itapagé
Logradouro: Rua Maria das Dores, 279
Bairro: Cruzeiro CEP: 62600-000
Telefone: (85) 3346-0001
E-mail: itapaje.conselhotutelar@hotmail.com
Horário: 8:00 às 18:00, com intervalo

ITAPIPOCA

População: 116.065
Conselho Tutelar de Itapipoca
Logradouro: Av. José do Patrocínio, 984
Bairro: Centro CEP: 62500-000
Telefone: (88) 3631-4558
E-mail: conselho.tutelar@itapipoca.ce.gov.br
Horário: 8:00 às 18:00, com intervalo
Lei de Criação: Lei 29 de 1997

ITAPIÚNA

População: 18.626
Conselho Tutelar de Itapiúna
Logradouro: Rua João Capitão de Freitas, 49, Apartamento 01
Bairro: Centro CEP: 62740-000
Celular: (88) 9614-9837
E-mail: tutelar.ita@hotmail.com
Horário: 7:00 às 17:00, com intervalo

ITAREMA

População: 37.471
Conselho Tutelar de Itarema
Logradouro: Rua João Batista Rios, 1247
Bairro: Centro CEP: 62590-000
Telefone: (88) 3667-1725
Horário: 8:00 às 18:00, com intervalo

ITATIRA

População: 18.894
Conselho Tutelar de Itatira
Logradouro: Rua 31 de Março, 384
Bairro: Centro CEP: 62725-000
Telefone: (88) 3436-3400
Fax: (88) 3436-3400
Horário: 8:00 às 17:00, com intervalo
Lei de Criação: Lei 475 de 2003

JAGUARETAMA

População: 17.863
Conselho Tutelar de Jaguaretama
Logradouro: Av. Marilândia, 228
Bairro: Centro CEP: 63480-000
Celular: (88) 8101-0083 / 9678-1347
Horário: 7:30 às 13:30

JAGUARIBARA

População: 10.399
Conselho Tutelar de Jaguaribara
Logradouro: Rua Paula Clotilde, 221
Bairro: Centro CEP: 63490-000
Celular: (88) 9644-4192
E-mail: contutjag@hotmail.com
Horário: 8:00 às 17:00

JAGUARIBE

População: 34.409
Conselho Tutelar de Jaguaribe
Logradouro: Rua 25 de Março, 323
Bairro: Centro CEP: 63475-000
Fax: (88) 3522-1513
Horário: 7:00 às 18:00

JAGUARUANA

População: 32.236
Conselho Tutelar de Jaguaruana
Logradouro: Av. Simão de Goes, 1094
Bairro: Centro CEP: 62823-000
Telefone: (88) 3418-1693
Fax: (88) 3418-1693
E-mail: ctjaguaruana@hotmail.com
Horário: 7:00 às 18:00, sem intervalo
Lei de Criação: Lei 108 de 1992

JARDIM

População: 26.688
Conselho Tutelar de Jardim
Logradouro: Rua Madre Ana Couto, 119
Bairro: Centro CEP: 63290-000
E-mail: conselhotutelar.jardimce@gmail.com
Horário: 8:00 às 17:00, com intervalo
Lei de Criação: Lei 222 de 1997

JATI

População: 7.660
Conselho Tutelar de Jati
Logradouro: Rua Manoel Silva, 82
Bairro: Centro CEP: 63275-000
Telefone: (88) 3575-1153
Horário: 8:00 às 17:00, com intervalo
Lei de Criação: Lei 165 de 1997

JIJOCA DE JERICOACOARA

População: 17.002
Conselho Tutelar de Jijoca de Jericoacoara
Logradouro: Rua Izalta Vasconcelos, 1522
Bairro: Centro CEP: 62598-000
Telefone: (88) 3669-1213
Fax: (88) 3669-1213
E-mail: ctjijoca@hotmail.com
Horário: 7:00 às 17:00, com intervalo
Lei de Criação: Lei 98 de 2000

JUAZEIRO DO NORTE

População: 249.939
Conselho Tutelar de Juazeiro do Norte
Logradouro: Rua do Cruzeiro, 575
Bairro: Centro CEP: 63010-212
Telefone: (88) 3587-3349
Fax: (88) 3587-3349
E-mail: conselhotutelarjncc@bol.com.br
Horário: 7:30 às 17:30, com intervalo

Lei de Criação: Lei 197 de 1994

JUCÁS

População: 23.807
Conselho Tutelar de Jucás
Logradouro: Rua Coronel Luiz do Arte, s/n
Bairro: Centro CEP: 63580-000
Telefone: (88) 3517-1508 r. 26
Celular: (88) 9296-5155
E-mail: ct2009jucas@hotmail.com
Horário: 7:00 às 17:00, com intervalo
Lei de Criação: Lei 158 de 1999

LAVRAS DA MANGABEIRA

População: 31.090
Conselho Tutelar de Lavras de Mangabeira
Logradouro: Rua Antônio Lobo, 450
Bairro: Centro CEP: 63300-000
Telefone: (88) 3536-1615
Fax: (88) 3536-1615
E-mail: ctlavras@hotmail.com
Horário: 8:00 às 16:30, com intervalo
Lei de Criação: Lei 3 de 1992

LIMOEIRO DO NORTE

População: 56.264
Conselho Tutelar de Limoeiro do Norte
Logradouro: Av. Dom Aureliano Matos, 1292
Bairro: Centro CEP: 62930-000
Telefone: (88) 3423-2168 / 3423-2168
E-mail: conselhotutelarlimoeiro@hotmail.com
Horário: 7:00 às 13:00, sem intervalo
Lei de Criação: Lei 738 de 1990

MADALENA

População: 18.088
Conselho Tutelar de Madalena
Logradouro: Av. Antônio Costa Vieira, 125
Bairro: Pinhos CEP: 63860-000
E-mail: ctmadalena@hotmail.com
Horário: 7:00 às 17:00, com intervalo
Lei de Criação: Lei 116 de 1998

MARACANAÚ

População: 209.057
Conselho Tutelar de Maracanaú
Logradouro: Rua Antônio de Alencar, 297
Bairro: Centro CEP: 61900-170
Telefone: (85) 3382-9016
Celular: (85) 9959-8866 Fax: (85) 3382-9016
Horário: 8:00 às 17:00, sem intervalo
Lei de Criação: Lei 476 de 1995

MARANGUAPE

População: 113.561
Conselho Tutelar de Maranguape
Logradouro: Rua Napoleão Lima, 331
Bairro: Centro CEP: 61940-000
Telefone: (85) 3369-9166
Celular: (85) 8736-2344 Fax: (85) 3369-9166
E-mail: ctmaranguape@hotmail.com
Horário: 7:30 às 13:30

MARCO

População: 24.703
Conselho Tutelar de Marco
Logradouro: Rua Rios, 286
Bairro: Centro CEP: 62560-000
Telefone: (88) 3664-1272
Fax: (88) 3664-1272
Horário: 7:00 às 18:00

MARTINÓPOLE

População: 10.214

Conselho Tutelar de Martinópolis
Logradouro: Av. Capitão Brito, s/n
Bairro: Centro CEP: 62450-000
Telefone: (88) 3627-1175
E-mail: ctmartinopole@hotmail.com
Horário: 7:00 às 17:00, com intervalo
Lei de Criação: Lei 207 de 2005

MASSAPÊ

População: 35.191
Conselho Tutelar de Massapê
Logradouro: Rua Major Felinto Aguiar, 23
Bairro: Centro CEP: 62140-000
Telefone: (88) 3643-1304 r. 3
Fax: (88) 3643-1304
E-mail: ctmassape@gmail.com
Horário: 8:00 às 17:00, com intervalo
Lei de Criação: Lei 355 de 1995

MAURITI

População: 44.240
Conselho Tutelar de Mauriti
Logradouro: Rua José Dodo, 326
Bairro: Centro CEP: 63210-000
Telefone: (88) 3552-1448
E-mail: conselho.tutelar.mauriti.ce@hotmail.com
Horário: 8:00 às 17:00, com intervalo
Lei de Criação: Lei 307 de 1997

MERUOCA

População: 13.693
Conselho Tutelar de Meruoca
Logradouro: Rua Dom José, 100
Bairro: Centro CEP: 62130-000
Telefone: (88) 3649-1145
Celular: (88) 9253-9096 Fax: (88) 3649-1145
E-mail: meruocaconselhotutelar@hotmail.com.br
Horário: 8:00 às 15:00, sem intervalo
Lei de Criação: Lei 426 de 1991

MILAGRES

População: 28.316
Conselho Tutelar de Milagres
Logradouro: Rua Francisco Almir Braga, s/n
Bairro: Centro CEP: 63250-000
Horário: 7:30 às 17:30, com intervalo

MILHÃ

População: 13.086
Conselho Tutelar de Milhã
Logradouro: Rua Benigno Bezerra, s/n
Bairro: Centro CEP: 63635-000
Horário: 7:30 às 16:00, com intervalo
Lei de Criação: Lei 19 de 1997

MIRAÍMA

População: 12.800
Conselho Tutelar de Miraíma
Logradouro: Rua Pedro Veras, 349
Bairro: Altos CEP: 62530-000
Telefone: (88) 3630-1222
Fax: (88) 3630-1222
Horário: 8:00 às 17:00, com intervalo

MISSÃO VELHA

População: 34.274
Conselho Tutelar de Missão Velha
Logradouro: Av. Coronel José Dantas, s/n
Bairro: Centro CEP: 63200-000
Telefone: (88) 3542-1886
Fax: (88) 3542-1886
E-mail: tutelarconselho@yahoo.com
Horário: 8:00 às 17:00, sem intervalo
Lei de Criação: Lei 43 de 1998

MOMBAÇA

População: 42.690
Conselho Tutelar de Mombaça
Logradouro: Rua José Frutuoso Sá Benevides, 50
Bairro: Centro CEP: 63610-000
Horário: 7:00 às 14:00

MONSENHOR TABOSA

População: 16.705
Conselho Tutelar de Monsenhor Tabosa
Logradouro: Rua Santo Antônio, 173
Bairro: Centro CEP: 63780-000
Telefone: (88) 3696-1167
Fax: (88) 3696-1167
E-mail: conselhotutelarmt@gmail.com
Horário: 8:00 às 18:00, sem intervalo
Lei de Criação: Lei 41 de 1998

MORADA NOVA

População: 62.065
Conselho Tutelar de Morada Nova
Logradouro: Rua Luiz Saturnino de Matos, 7
Bairro: Centro CEP: 62940-000
Telefone: (88) 3422-1284
Fax: (88) 3422-1284
E-mail: ctmoradanova@hotmail.com
Horário: 8:00 às 17:00, com intervalo
Lei de Criação: Lei 1213 de 2003

MORAÚJO

População: 8.070
Conselho Tutelar de Moraújo
Logradouro: Rua Doca Caitano, s/n
Bairro: Centro CEP: 62480-000
Celular: (88) 9200-5635
Horário: 8:00 às 17:00, com intervalo

MORRINHOS

População: 20.700
Conselho Tutelar de Morrinhos
Logradouro: Rua 06 de Setembro, s/n
Bairro: Centro CEP: 62550-000
Horário: 7:30 às 17:30, com intervalo
Lei de Criação: Lei 47 de 1990

MUCAMBO

População: 14.102
Conselho Tutelar de Mucambo
Logradouro: Rua Monsenhor Melo, 295
Bairro: Centro CEP: 62170-000
Telefone: (88) 3654-1576
Horário: 8:00 às 17:00

MULUNGU

População: 11.485
Conselho Tutelar de Mulungu
Logradouro: Rua Coronel Justino Café, 372
Bairro: Centro CEP: 62764-000
Telefone: (85) 3328-1551
Fax: (85) 3328-1551
E-mail: conselhotuteldemulungu2009@hotmail.com
Horário: 7:00 às 18:00, sem intervalo
Lei de Criação: Lei 133 de 2007

NOVA OLINDA

População: 14.256
Conselho Tutelar de Nova Olinda
Logradouro: Rua Cesário Pereira, s/n
Bairro: Centro CEP: 63165-000
Telefone: (88) 3546-1640
Fax: (88) 3546-1640
E-mail: conselho.novaolinda@yahoo.com
Horário: 7:30 às 15:00, sem intervalo
Lei de Criação: Lei 448 de 1999

NOVA RUSSAS

População: 30.965
Conselho Tutelar de Nova Russas
Logradouro: Rua Dr. Almir Farias, s/n
Bairro: Centro CEP: 62200-000
Telefone: (88) 3672-1924 / 3672-1042
E-mail: c.tutelarnr@hotmail.com
Horário: 8:00 às 17:00, com intervalo
Lei de Criação: Lei 443 de 1999

NOVO ORIENTE

População: 27.453
Conselho Tutelar de Novo Oriente
Logradouro: Av. Francisco Rufino, 116
Bairro: Centro CEP: 63740-000
Celular: (85) 9630-8336
Horário: 7:00 às 17:00, com intervalo
Lei de Criação: Lei 428 de 1998

OCARA

População: 24.007
Conselho Tutelar de Ocara
Logradouro: Av. José Correia Lopes, s/n
Bairro: Centro CEP: 62755-000
Telefone: (85) 3322-1087 / 3322-1034
Horário: 8:00 às 16:00, sem intervalo
Lei de Criação: Lei 191 de 1994

ORÓS

População: 21.389
Conselho Tutelar de Orós
Logradouro: Travessa Robério Távora, s/n
Bairro: Centro CEP: 63520-000
Telefone: (88) 3584-1416 / 3584-1450 / 3584-1422
E-mail: conselhotutelarorós@hotmail.com
Horário: 7:00 às 17:00, com intervalo

PACAJUS

População: 61.838
Conselho Tutelar de Pacajus
Logradouro: Rua Guarani, 650
Bairro: Centro CEP: 62870-000
Telefone: (85) 3348-1155
Celular: (85) 9215-6216 Fax: (85) 3348-1155
E-mail: conselhotutelarpacajus@gmail.com
Horário: 8:00 às 18:00, com intervalo
Lei de Criação: Lei 77 de 1994

PACATUBA

População: 72.299
Conselho Tutelar de Pacatuba
Logradouro: Rua Coronel José Libânio, 411
Bairro: Centro CEP: 61800-000
Telefone: (85) 3345-2322
Celular: (85) 9263-4687
E-mail: conselhotutelardepacatuba@gmail.com
Horário: 8:00 às 16:00, com intervalo
Lei de Criação: Lei 961 de 2009

PACOTI

População: 11.607
Conselho Tutelar de Pacoti
Logradouro: Praça Coronel José Cícero Sampaio, 686
Bairro: Centro CEP: 62770-000
Telefone: (85) 3325-2086 / 3325-1413
Fax: (85) 3325-2086
Horário: 8:00 às 17:00, com intervalo

PACUJÁ

População: 5.986
Conselho Tutelar de Pacujá
Logradouro: Rua Francisco Filizola, 437
Bairro: Centro CEP: 62180-000
Horário: 8:00 às 17:00, com intervalo

Lei de Criação: Lei 262 de 1990

PALHANO

População: 8.866
Conselho Tutelar de Palhano
Logradouro: Rua Monsenhor João Luiz, 99
Bairro: Centro CEP: 62910-000
Telefone: (88) 3415-1070
Celular: (88) 9206-0365
Horário: 8:00 às 17:00, com intervalo
Lei de Criação: Lei 185 de 2003

PALMÁCIA

População: 12.005
Conselho Tutelar de Palmácia
Logradouro: Rua Joaquim de Almeida Sampaio, 450
Bairro: Centro CEP: 62780-000
Horário: 7:00 às 17:00, com intervalo

PARACURU

População: 31.636
Conselho Tutelar de Paracuru
Logradouro: Av. João Lopes Meireles, 13
Bairro: Centro CEP: 62680-000
Telefone: (85) 3344-8810 / 3344-8804
E-mail: conselhotp@hotmail.com
Horário: 8:00 às 17:00, com intervalo
Lei de Criação: Lei 515 de 1995

PARAIPABA

População: 30.041
Conselho Tutelar de Paraipaba
Logradouro: Rua Antônio Henrique de Azevedo, 664 D
Bairro: Boa Esperança CEP: 62685-000
Horário: 8:00 às 17:00, com intervalo
Lei de Criação: Lei 193 de 1997

PARAMBU

População: 31.309
Conselho Tutelar de Parambu
Logradouro: Rua da Matriz, s/n
Bairro: Centro CEP: 63680-000
Telefone: (88) 3448-1080
Fax: (88) 3448-1080
Horário: 8:00 às 17:00, com intervalo

PARAMOTI

População: 11.308
Conselho Tutelar de Paramoti
Logradouro: Rua Manoel Sampaio, 73
Bairro: Centro CEP: 62736-000
Telefone: (85) 3320-1443 / 3320-1229 / 3320-1226
Horário: 7:00 às 17:00, com intervalo

PEDRA BRANCA

População: 41.890
Conselho Tutelar de Pedra Branca
Logradouro: Rua Augusto Vieira, 24
Bairro: Centro CEP: 63630-000
Telefone: (88) 3515-1201
E-mail: conselhotutelarpedrabranca@yahoo.com.br
Horário: 7:00 às 17:00

PENAFORTE

População: 8.226
Conselho Tutelar de Penaforte
Logradouro: Rua Antônio Ângelo, 175
Bairro: Centro CEP: 63280-000
Celular: (88) 8802-5545
E-mail: conselhotutelarpenaforte@hotmail.com
Horário: 8:00 às 17:00, com intervalo
Lei de Criação: Lei 402 de 1990

PENTECOSTE

População: 35.400
Conselho Tutelar de Pentecoste
Logradouro: Rua Antônio Martins Bandeira, s/n
Bairro: Centro CEP: 62640-000
Telefone: (85) 3352-2612 / 3352-2612 / 3352-2611
Horário: 8:00 às 17:00, com intervalo

PEREIRO

População: 15.757
Conselho Tutelar de Pereiro
Logradouro: Travessa Joaquim Otifica, 53
Bairro: Centro CEP: 63460-000
Horário: 7:30 às 18:00, sem intervalo
Lei de Criação: Lei 448 de 1998

PINDORETAMA

População: 18.683
Conselho Tutelar de Pindoretama
Logradouro: Rua José Franco, 1028
Bairro: Centro CEP: 62860-000
Telefone: (85) 3375-1509
Horário: 8:00 às 17:00, com intervalo

PIQUET CARNEIRO

População: 15.467
Conselho Tutelar de Piquet Carneiro
Logradouro: Rua Sacarias Pinheiro da Silva, s/n
Bairro: Centro CEP: 63605-000
Telefone: (88) 3516-1814
E-mail: conselhotutelardepicarneiro@hotmail.com
Horário: 8:00 às 17:00, com intervalo
Lei de Criação: Lei 54 de 2003

PIRES FERREIRA

População: 10.216
Conselho Tutelar de Pires Ferreira
Logradouro: Rua Major Talmaturo, 18
Bairro: Centro CEP: 62255-000
Horário: 8:00 às 17:00, com intervalo
Lei de Criação: Lei 9 de 1998

PORANGA

População: 12.001
Conselho Tutelar de Poranga
Logradouro: Av. Dr. Eptácio de Pinho, s/n
Bairro: Centro CEP: 62220-000
Telefone: (88) 3658-1101
Horário: 8:00 às 18:00, com intervalo

PORTEIRAS

População: 15.061
Conselho Tutelar de Porteiros
Logradouro: Rua Expedito Alves de Santana, s/n
Bairro: Centro CEP: 63270-000
Telefone: (88) 3557-1673
Horário: 8:00 às 18:00, com intervalo
Lei de Criação: Lei 187 de 1997

POTENGI

População: 10.276
Conselho Tutelar de Potengi
Logradouro: Rua José Edmilson Rocha, 220
Bairro: Centro CEP: 63160-000
Celular: (88) 9204-3545
Horário: 8:00 às 18:00, com intervalo
Lei de Criação: Lei 199 de 2001

POTIRETAMA

População: 6.126
Conselho Tutelar de Potiretama
Logradouro: Rua Antônio Francisco de Moura, 640
Bairro: Centro CEP: 62990-000
E-mail: ctpotiretama@hotmail.com

Horário: 7:00 às 18:00, sem intervalo
Lei de Criação: Lei 66 de 2005

QUITERIANÓPOLIS

População: 19.921
Conselho Tutelar de Quiterianópolis
Logradouro: Rua Sônia Modesto Lima, s/n
Bairro: Cidade Nova CEP: 63650-000
E-mail: ctquiterianopolis@hotmail.com
Horário: 8:00 às 17:00, com intervalo
Lei de Criação: Lei 46 de 2000

QUIXADÁ

População: 80.604
Conselho Tutelar de Quixadá
Logradouro: Av. Plácido Castelo, s/n
Bairro: Rodoviária CEP: 63900-000
Telefone: (88) 3414-4663 / 3414-6381
E-mail: constutelarqxda@hotmail.com
Horário: 8:00 às 18:00, com intervalo
Lei de Criação: Lei 1450 de 1992

QUIXELÔ

População: 15.000
Conselho Tutelar de Quixelô
Logradouro: Rua Luiz Vicente, 150
Bairro: Perimetral CEP: 63515-000
Horário: 7:30 às 17:00, com intervalo
Lei de Criação: Lei 18 de 1997

QUIXERAMOBIM

População: 71.887
Conselho Tutelar de Quixeramobim
Logradouro: Rua 14 de Agosto, s/n
Bairro: Centro CEP: 63800-000
Telefone: (88) 3444-2500 / 3444-3563 / 3441-1260
Fax: (88) 3441-1260
E-mail: conselhotutelarquixbim@hotmail.com
Horário: 8:00 às 18:00, com intervalo
Lei de Criação: Lei 1693 de 1997

QUIXERÉ

População: 19.412
Conselho Tutelar de Quixeré
Logradouro: Rua Manuel Gonçalves, 685
Bairro: Centro CEP: 62920-000
Telefone: (88) 3443-1304
Fax: (88) 3443-1304
Horário: 7:30 às 17:30, com intervalo

REDENÇÃO

População: 26.415
Conselho Tutelar de Redenção
Logradouro: Rua Marechal Deodoro, 17
Bairro: Centro CEP: 62790-000
Telefone: (85) 3332-1447
Horário: 8:00 às 17:00, com intervalo
Lei de Criação: Lei 822 de 1997

RERIUTABA

População: 19.455
Conselho Tutelar de Reriutaba
Logradouro: Praça Coronel Raimundo Rodrigues, s/n
Bairro: Centro CEP: 62260-000
Telefone: (88) 3637-2052
Horário: 8:00 às 17:00, com intervalo
Lei de Criação: Lei 9 de 1998

RUSSAS

População: 69.833
Conselho Tutelar de Russas
Logradouro: Travessa Vicente Veloso, 310
Bairro: Centro CEP: 62900-000
Telefone: (88) 3411-8425 / 3404-3834

E-mail: conselhotutelarrussas@hotmail.com
Horário: 8:00 às 17:00, com intervalo
Lei de Criação: Lei 354 de 1990

SABOEIRO

População: 15.752
Conselho Tutelar de Saboeiro
Logradouro: Rua Fernandes Bastos, 125
Bairro: Centro CEP: 63590-000
Horário: 7:30 às 17:30, com intervalo
Lei de Criação: Lei 2 de 2005

SALITRE

População: 15.453
Conselho Tutelar de Salitre
Logradouro: Av. Fortaleza, 153
Bairro: Centro CEP: 63155-000
Horário: 8:00 às 16:30, com intervalo

SANTA QUITÉRIA

População: 42.763
Conselho Tutelar de Santa Quitéria
Logradouro: Rua João Rodrigues Pinto, s/n
Bairro: Centro CEP: 62280-000
E-mail: conselhotutelarsq@yahoo.com.br
Horário: 7:00 às 14:00, sem intervalo
Lei de Criação: Lei 233 de 1997

SANTANA DO ACARAÚ

População: 29.946
Conselho Tutelar de Santana do Acaraú
Logradouro: Rua Dr. Manoel Joaquim, s/n
Bairro: João Alfredo CEP: 62150-000
Telefone: (88) 3644-1575
Horário: 8:00 às 13:00, com intervalo

SANTANA DO CARIRI

População: 17.170
Conselho Tutelar de Santana do Cariri
Logradouro: Rua Duque de Caxias, 284
Bairro: Centro CEP: 63190-000
Telefone: (88) 3545-1204
E-mail: ctsantanadocariri@hotmail.com
Horário: 8:00 às 14:00, sem intervalo
Lei de Criação: Lei 301 de 1991

SÃO BENEDITO

População: 44.178
Conselho Tutelar de São Benedito
Logradouro: Rua Abdoral Rodrigues, 1000
Bairro: Centro CEP: 62370-000
Celular: (88) 9919-3001
E-mail: conselhotutelarsb@hotmail.com
Horário: 8:00 às 17:00, com intervalo

SÃO GONÇALO DO AMARANTE

População: 43.890
Conselho Tutelar do São Gonçalo do Amarante
Logradouro: Rua Francisco Guilherme, 12
Bairro: Centro CEP: 62670-000
Telefone: (85) 3315-7412
E-mail: contusg@gmail.com
Horário: 7:30 às 17:00, com intervalo

SÃO JOÃO DO JAGUARIBE

População: 7.900
Conselho Tutelar de São João do Jaguaribe
Logradouro: Rua Izabel Sinena, s/n
Bairro: Centro CEP: 62965-000
Celular: (88) 9907-3824
E-mail: conselhotutelarsjj@hotmail.com
Horário: 7:00 às 17:00, com intervalo
Lei de Criação: Lei 489 de 2004

SÃO LUÍS DO CURU

População: 12.332
Conselho Tutelar de São Luís do Curu
Logradouro: Av. Pedro Cipriano, 81
Bairro: Centro CEP: 62665-000
Telefone: (85) 3355-1015 r. 202
Celular: (85) 9772-8370
Horário: 8:00 às 17:00, com intervalo

SENADOR POMPEU

População: 26.469
Conselho Tutelar de Senador Pompeu
Logradouro: Rua Francisco Leandro, s/n
Bairro: Centro CEP: 63600-000
E-mail: conselhotutelar.sp.ce@hotmail.com
Horário: 8:00 às 17:00, com intervalo

SENADOR SÁ

População: 6.852
Conselho Tutelar de Senador Sá
Logradouro: Av. 23 de Agosto, 41
Bairro: Centro CEP: 62470-000
Horário: 8:00 às 17:30, com intervalo
Lei de Criação: Lei 21 de 1991

SOBRAL

População: 188.233
Conselho Tutelar de Sobral
Logradouro: Rua Idelfonso Cavalcante, s/n
Bairro: Centro CEP: 62010-000
Telefone: (88) 3611-2332 / 800-286-1307
Fax: (88) 3611-5381
E-mail: ctsobral1@hotmail.com
Horário: 8:00 às 18:00, com intervalo
Lei de Criação: Lei 41 de 1990

OLONÓPOLE

População: 17.665
Conselho Tutelar de Solonópole
Logradouro: Rua Antônio Valterno Nogueira, 3
Bairro: Centro CEP: 63620-000
E-mail: ctutelarsolonopole@hotmail.com
Horário: 7:00 às 13:00, sem intervalo
Lei de Criação: Lei 789 de 2005

TABULEIRO DO NORTE

População: 29.204
Conselho Tutelar de Tabuleiro do Norte
Logradouro: Travessa Pedro Xavier, 78
Bairro: Centro CEP: 62960-000
Telefone: (88) 3424-2573
Fax: (88) 3424-2573
E-mail: ct.tab@hotmail.com
Horário: 7:00 às 17:00, com intervalo
Lei de Criação: Lei 639 de 1999

TAMBORIL

População: 25.451
Conselho Tutelar de Tamboril
Logradouro: Rua Joaquim Macedo de Melo, s/n
Bairro: Centro CEP: 63750-000
E-mail: conselhotutelartamboril@hotmail.com
Horário: 8:00 às 17:00, com intervalo
Lei de Criação: Lei 56 de 1998

TARRAFAS

População: 8.910
Conselho Tutelar de Tarrafas
Logradouro: Av. Maria Luiza Leite Santos, s/n
Bairro: Bulandeira CEP: 63145-000
Telefone: (88) 3549-1054
Fax: (88) 3549-1054
E-mail: cttarrafas@bol.com.br
Horário: 7:00 às 16:00, com intervalo

TAUÁ

População: 55.716
Conselho Tutelar de Tauá
Logradouro: Av. Lourencio Feitosa, 211
Bairro: Centro CEP: 63660-000
Telefone: (88) 3437-1674
Celular: (88) 8839-0409
E-mail: conselhotutelartaua@hotmail.com
Horário: 8:00 às 17:00, com intervalo
Lei de Criação: Lei 933 de 1997

TEJUÇUOCA

População: 16.827
Conselho Tutelar de Tejuçuoca
Logradouro: Rua Joaquim Coelho da Cruz, 520
Bairro: Centro CEP: 62610-000
Telefone: (85) 3323-1258
E-mail: cttejuucuoca@gmail.com
Horário: 8:00 às 17:00, com intervalo

TIANGUÁ

População: 68.892
Conselho Tutelar de Tianguá
Logradouro: Rua Madalena Nunes, 295
Bairro: Centro CEP: 62320-000
Telefone: (88) 3671-1971
Celular: (88) 9426-1537
E-mail: conselhotutelar-tiangua@hotmail.com
Horário: 7:30 às 17:00, com intervalo

TRAIRI

População: 51.422
Conselho Tutelar de Trairi
Logradouro: Rua Manoel Teixeira, 118
Bairro: Centro CEP: 62690-000
Horário: 7:30 às 17:00, com intervalo

TURURU

População: 14.408
Conselho Tutelar de Tururu
Logradouro: Rua Monsenhor Solon, 128
Bairro: Centro CEP: 62655-000
Horário: 7:00 às 17:00, com intervalo
Lei de Criação: Lei 119 de 1997

UBAJARA

População: 31.787
Conselho Tutelar de Ubajara
Logradouro: Rodovia da Confiança, s/n
Bairro: Valnício Pereira CEP: 62350-000
Telefone: (88) 3634-1615
E-mail: conselhoubajara@hotmail.com
Horário: 8:00 às 16:00, sem intervalo
Lei de Criação: Lei 546 de 1997

UMARI

População: 7.545
Conselho Tutelar de Umari
Logradouro: Rua Joaquim Leite, 40
Bairro: Centro CEP: 63310-000
Celular: (88) 8857-0610
Horário: 7:00 às 17:00, com intervalo

UMIRIM

População: 18.802
Conselho Tutelar de Umirim
Logradouro: Rua do Cruzeiro, 57
Bairro: Cruzeiro CEP: 62660-000
Telefone: (85) 3364-1211 r. 30
Fax: (85) 3364-1211
E-mail: ctumirim@hotmail.com
Horário: 8:00 às 17:00, com intervalo

URUBURETAMA

População: 19.765
Conselho Tutelar de Uruburetama
Logradouro: Praça Coronel Paixão, 970
Bairro: Centro CEP: 62650-000
Horário: 8:00 às 14:00

URUOCA

População: 12.883
Conselho Tutelar de Uruoca
Logradouro: Av. Antônio Moreira, 307
Bairro: Centro CEP: 62460-000
Telefone: (88) 3648-1102
E-mail: conselhotutelaruruoca@hotmail.com
Horário: 8:00 às 17:00, com intervalo
Lei de Criação: Lei 221 de 1998

VARJOTA

População: 17.593
Conselho Tutelar de Varjota
Logradouro: Rua Jair Castelo Branco, 578
Bairro: Centro CEP: 62265-000
Horário: 7:00 às 17:00, sem intervalo
Lei de Criação: Lei 170 de 1997

VÁRZEA ALEGRE

População: 38.434
Conselho Tutelar de Várzea Alegre
Logradouro: Rua Deputado Luis Otacilio Correa, 347
Bairro: Centro CEP: 63540-000
Celular: (88) 9217-6612
E-mail: conselhotutelar@varzeaalegre.ce.gov.br
Horário: 7:00 às 17:00

VIÇOSA DO CEARÁ

População: 54.955
Conselho Tutelar de Viçosa do Ceará
Logradouro: Rua Major Felisardo Pinho Pessoa, 388
Bairro: Centro CEP: 62300-000
Telefone: (88) 3632-5166
Celular: (88) 9904-6532 Fax: (88) 3632-5166
E-mail: conselhotutelarvc@hotmail.com
Horário: 7:30 às 17:00, com intervalo

DISTRITO FEDERAL

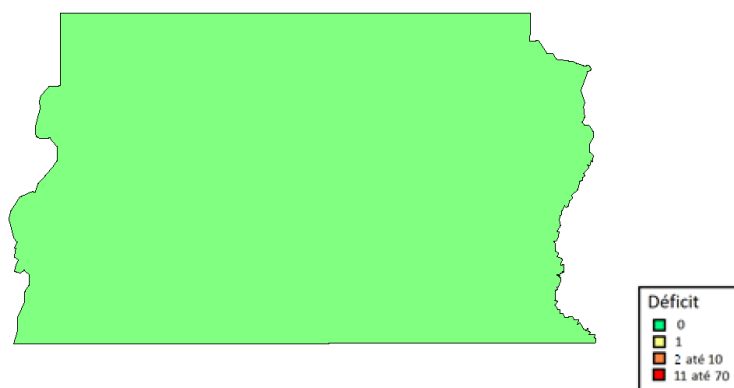

Conselhos Tutelares - DF	
Número de municípios	1
Número de Conselhos Tutelares	33
Municípios sem Conselho	0
Resumo de Situação	
Mudaram de endereço nos últimos 4 anos	18%
Mudaram mais de uma vez	3%
Têm computador	100%
Número médio de computadores	3,48
Têm acesso à Internet	73%
Têm impressora	94%
Têm telefone fixo	97%
Têm telefone celular	91%
Número médio de celulares	0,97
Têm sala de uso exclusivo ou sede exclusiva	91%
Têm veículo de uso exclusivo	52%
Média de veículos	0,52
Têm pessoal de apoio	97%

DISTRITO FEDERAL

População: 2.570.160

Conselhos estruturados: 33 População por Conselho: 77.884

Conselho Tutelar de Santa Maria Sul

Logradouro: Entre quadras 209/309, Área Especial B, s/n

Bairro: Santa Maria Sul CEP: 72500-000

Telefone: (61) 3905-4297 / 3905-4724

E-mail: ctsantamaria.df@hotmail.com

Horário: 8:00 às 18:00, sem intervalo

Lei de Criação: Lei 4451 de 2009

Conselho Tutelar do Guará

Logradouro: Colônia Agrícola Águas Claras, Chácara 20

Bairro: Setor de Chácaras CEP: 71090-235

Telefone: (61) 3905-1486

Celular: (61) 7812-0610

E-mail: ctguaradf@gmail.com

Horário: 8:00 às 19:00, sem intervalo

Lei de Criação: Lei 4451 de 2009

Conselho Tutelar do Paranoá

Logradouro: Quadra 21, Área Especial, s/n

Bairro: Paranoá CEP: 71570-121

Telefone: (61) 3905-1363

Celular: (61) 7812-1894

E-mail: ctparanoa@hotmail.com

Horário: 8:00 às 19:00, sem intervalo

Lei de Criação: Lei 4451 de 2009

Conselho Tutelar de Brasília Norte

Logradouro: SEPN 515, Bloco A, 2º andar, Sala 201/202

Bairro: Asa Norte CEP: 70770-501

Telefone: (61) 3905-1341 / 3905-1356

Celular: (61) 7812-8433

E-mail: ctbrasilianorte@gmail.com

Horário: 8:00 às 18:00, sem intervalo

Lei de Criação: Lei 4451 de 2009

Conselho Tutelar do Lago Norte

Logradouro: CA 5, Conjunto J, Bloco J1, Sala 216

Bairro: Lago Norte CEP: 71515-010

Telefone: (61) 3905-1359

Celular: (61) 7812-8742

E-mail: ctceilandia.df@hotmail.com

Horário: 8:00 às 18:00, com intervalo

Lei de Criação: Lei 4451 de 2009

Conselho Tutelar de Ceilândia Norte

Logradouro: QNN 13- Área Especial, Módulo B - Sala 1

Bairro: Ceilândia Norte CEP: 72225-130

Telefone: (61) 3905-1359

Celular: (61) 7812-8742

E-mail: ctceilandia.df@hotmail.com

Horário: 8:00 às 18:00, com intervalo

Lei de Criação: Lei 4451 de 2009

Conselho Tutelar de Taguatinga Norte

Logradouro: QNA 39, s/n, Área Especial 19

Bairro: Taguatinga Norte CEP: 72110-390

Telefone: (61) 3562-0027 / 3351-0032

Celular: (61) 7812-8767

E-mail: conselhotutelartaguatinganorte@gmail.com

Horário: 8:00 às 19:00, com intervalo

Lei de Criação: Lei 4451 de 2009

Conselho Tutelar do Gama I

Logradouro: EQ 13/17, s/n, Área Especial, Setor Oeste

Bairro: Setor Oeste CEP: 72425-135

Telefone: (61) 3905-1362 / 3556-9677 / 3905-1361 / 0800-644-2031

Celular: (61) 7812-9382

E-mail: ctgama.df@hotmail.com

Horário: 8:00 às 19:00, sem intervalo

Lei de Criação: Lei 4451 de 2009

Conselho Tutelar da Estrutural

Logradouro: Setor Central, Área Especial Nº 19

Bairro: Estrutural CEP: 71255-230

Celular: (61) 7812-9391

E-mail: ct.estrutural@gmail.com

Horário: 8:00 às 19:00, sem intervalo

Lei de Criação: Lei 4451 de 2009

Conselho Tutelar do Gama II

Logradouro: Área Especial, s/n

Bairro: Setor Central CEP: 72405-610

Telefone: (61) 3905-6419

Celular: (61) 7813-5332 / 9936-5482

E-mail: ctgamaleste@hotmail.com

Horário: 8:00 às 19:00, sem intervalo

Lei de Criação: Lei 4451 de 2009

Conselho Tutelar de Samambaia Sul

Logradouro: Quadra 301, Conjunto 4 Lote 1

Bairro: Samambaia Sul CEP: 72300-537

Telefone: (61) 3905-1368 / 3905-3984

Celular: (61) 7816-8420

E-mail: ctsamsul.df@gmail.com

Horário: 8:00 às 19:00, com intervalo

Lei de Criação: Lei 4451 de 2009

Conselho Tutelar de Vicente Pires

Logradouro: Área Especial Número 1, s/n

Bairro: Setor Habitacional Vicente Pires CEP: 72110-800

Telefone: (61) 3567-3079 / 3435-1839

Celular: (61) 7816-8438

E-mail: ctvicentepires@hotmail.com

Horário: 8:00 às 18:00, sem intervalo

Lei de Criação: Lei 4451 de 2009

Conselho Tutelar do Núcleo Bandeirante

Logradouro: Av. Contorno, Praça Padre Roque, Projecção 11

Bairro: Núcleo Bandeirante CEP: 71705-535

Telefone: (61) 3552-0437 / 3486-1056 / 3338-5597

Celular: (61) 7816-8449

E-mail: ctnbandeirante@gmail.com

Horário: 8:00 às 19:00, sem intervalo

Lei de Criação: Lei 4451 de 2009

Conselho Tutelar de Sobradinho II

Logradouro: AR 05, Área Especial - Feira Permanente de Sobradinho II, s/n

Bairro: Sobradinho II CEP: 73060-500

Telefone: (61) 3483-1861 / 3483-1624

Celular: (61) 7816-8498

E-mail: conselhotutelarsob2@gmail.com

Horário: 8:00 às 19:00, sem intervalo

Lei de Criação: Lei 4451 de 2009

Conselho Tutelar do Cruzeiro

Logradouro: SRES, Área Especial C, Setor Escolar, Lote C

Bairro: Cruzeiro Velho CEP: 70640-680

Telefone: (61) 3905-6396 / 3905-5537

Celular: (61) 7816-8507

E-mail: conselho.cruzeiro@gmail.com

Horário: 8:00 às 19:00, sem intervalo

Lei de Criação: Lei 4451 de 2009

Conselho Tutelar do Itapoã

Logradouro: Quadra 378, s/n, Conjunto A, Área Especial 4

Bairro: Del Lago CEP: 71590-000

Telefone: (61) 3369-9418

Celular: (61) 7816-8533

E-mail: ctitapoa@gmail.com

Horário: 8:00 às 19:00, sem intervalo

Lei de Criação: Lei 4451 de 2009

Conselho Tutelar do Varjão

Logradouro: SHTQ Quadra 01, Conjunto D, Lote 1, s/n

Bairro: Varjão CEP: 71540-400

Telefone: (61) 3468-1579 / 3468-4016
Celular: (61) 7816-8541
E-mail: ctvarjao@hotmail.com
Horário: 8:00 às 19:00, sem intervalo
Lei de Criação: Lei 4451 de 2009

Conselho Tutelar de Sobradinho I

Logradouro: Quadra 4, Área Especial "R"
Bairro: Sobradinho I CEP: 73025-030
Telefone: (61) 3905-7295 / 3905-4756
Celular: (61) 7816-8560
E-mail: ct.sob.df@gmail.com
Horário: 8:00 às 19:00, com intervalo
Lei de Criação: Lei 4451 de 2009

Conselho Tutelar do Lago Sul

Logradouro: SHIS QI 11, s/n, Área Especial 1
Bairro: Lago Sul CEP: 71625-205
Telefone: (61) 3905-1771 / 3365-3205 / 3248-5849
Celular: (61) 7816-8569
E-mail: conselhotutelarlagosul@gmail.com
Horário: 8:00 às 19:00, sem intervalo
Lei de Criação: Lei 4451 de 2009

Conselho Tutelar do Riacho Fundo II

Logradouro: QN 15 "B", s/n, Área Especial
Bairro: Riacho Fundo II CEP: 72601-970
Telefone: (61) 3333-1901 / 3333-1972 / 3333-1867
Celular: (61) 7894-1230
E-mail: conselhotutelar_rf2@hotmail.com
Horário: 8:00 às 19:00, sem intervalo
Lei de Criação: Lei 4451 de 2009

Conselho Tutelar de Santa Maria Norte

Logradouro: QC 01, Conjunto H - Área Especial, Av. Alagados, s/n
Bairro: Santa Maria Norte CEP: 72511-100
Telefone: (61) 3392-1506 / 3393-1153 / 3392-8416 / 3392-1532
Celular: (61) 7816-8426 Fax: (61) 3392-1506
E-mail: conselhotutelarsantamarianorte@gmail.com
Horário: 8:00 às 19:00, sem intervalo
Lei de Criação: Lei 4451 de 2009

Conselho Tutelar do Riacho Fundo I

Logradouro: A/C 03, Lote 6, Praça Central, s/n
Bairro: Riacho Fundo I CEP: 71810-300
Telefone: (61) 3399-5096 / 3399-5160 / 3399-5026
Celular: (61) 7813-5363 Fax: (61) 3399-5096
E-mail: ctriachofundo1.df@hotmail.com
Horário: 8:00 às 19:00, sem intervalo
Lei de Criação: Lei 4451 de 2009

Conselho Tutelar do Recanto das Emas

Logradouro: Quadra 101, Av. Recanto das Emas, Lote 19, Comércio Local
Bairro: Recanto das Emas CEP: 72600-123
Telefone: (61) 3434-4305 / 3434-6324
Celular: (61) 7812-9362 Fax: (61) 3434-4305
E-mail: ctredf@gmail.com
Horário: 8:00 às 18:00, com intervalo
Lei de Criação: Lei 4451 de 2009

Conselho Tutelar de Ceilândia Sul

Logradouro: QNM 2, Conjunto "F", Casa 1 e 3
Bairro: Ceilândia Centro CEP: 72210-026
Telefone: (61) 3905-1241 / 3905-1225
Celular: (61) 7813-9214 Fax: (61) 3471-1050
E-mail: ctceilandiasul-df@hotmail.com
Horário: 8:00 às 19:00, sem intervalo
Lei de Criação: Lei 4451 de 2009

Conselho Tutelar de Brazlândia

Logradouro: Quadra 24, Lote 6-7
Bairro: Setor Tradicional CEP: 72720-240
Telefone: (61) 3905-1246 / 3905-1247 / 3905-1248 / 800-644-2031
Fax: (61) 3905-1247

E-mail: conselhobraz@hotmail.com
Horário: 8:00 às 19:00, sem intervalo
Lei de Criação: Lei 4451 de 2009

Conselho Tutelar de Planaltina I

Logradouro: Área Especial, Módulo "H", Sala 11
Bairro: Planaltina CEP: 73301-970
Telefone: (61) 3905-1365 / 3388-4632 / 3905-4794 / 800-644-2027
Celular: (61) 7812-9335 Fax: (61) 3905-1365
E-mail: conselhotutelar1990@bol.com.br
Horário: 8:00 às 19:00, sem intervalo
Lei de Criação: Lei 4451 de 2009

Conselho Tutelar de Taguatinga Sul

Logradouro: C 12-Área Especial, s/n
Bairro: Taguatinga Sul CEP: 72010-120
Telefone: (61) 3905-1418 / 3905-1417 / 3905-1416
Celular: (61) 7812-9403 Fax: (61) 3905-1416
E-mail: cttaguatinga@gmail.com
Horário: 8:00 às 19:00, sem intervalo
Lei de Criação: Lei 4451 de 2009

Conselho Tutelar de Águas Claras

Logradouro: Rua Manacá, Lote 2, Bloco 1, loja 12/14
Bairro: Águas Claras CEP: 71936-500
Telefone: (61) 3383-8950 / 3905-1610 / 3905-1616 / 3383-8968
Celular: (61) 7816-8375 Fax: (61) 3905-1616
E-mail: conselhotutelardeaguasclaras@gmail.com
Horário: 8:00 às 18:00, sem intervalo
Lei de Criação: Lei 4451 de 2009

Conselho Tutelar de Candangolândia

Logradouro: Rua dos Transportes, Área Especial Nº 1
Bairro: Candangolândia CEP: 71250-070
Telefone: (61) 3301-9317 / 3905-1617
Celular: (61) 7816-8547 Fax: (61) 3905-1617
E-mail: ctcandangolandia@gmail.com
Horário: 8:00 às 18:00, sem intervalo
Lei de Criação: Lei 4451 de 2009

Conselho Tutelar de Samambaia Norte

Logradouro: QS 409, s/n, Área Especial 02
Bairro: Samambaia Norte CEP: 72321-530
Telefone: (61) 3905-1973 / 3359-0939 / 3905-1973
Celular: (61) 7816-8542 Fax: (61) 3905-1973
E-mail: ctsamnorte@hotmail.com
Horário: 8:00 às 19:00, sem intervalo
Lei de Criação: Lei 4451 de 2009

Conselho Tutelar de Brasília Sul

Logradouro: Setor Cultural Sul - SCTS, s/n
Bairro: Zona Cívica Administrativa CEP: 70070-150
Telefone: (61) 3905-1349 / 3905-1278
Celular: (61) 7812-8694 Fax: (61) 3905-6675
E-mail: ctbrasilad.df@hotmail.com
Horário: 8:00 às 19:00, sem intervalo
Lei de Criação: Lei 4451 de 2009

Conselho Tutelar de Planaltina II

Logradouro: Av. WL 02, s/n
Bairro: Setor Administrativo CEP: 73301-970
Telefone: (61) 3905-1483 / 3905-714 / 3905-6737 / 3905-1425
Celular: (61) 7816-8469 Fax: (61) 3905-6737
E-mail: ctplanaltina@gmail.com
Horário: 8:00 às 18:00, sem intervalo
Lei de Criação: Lei 4451 de 2009

Conselho Tutelar de São Sebastião

Logradouro: Área Especial - Quadra 101, Conjunto 08 s/n
Bairro: Residencial Oeste CEP: 71692-090
Telefone: (61) 3905-7194 / 3905-5580
Fax: (61) 3905-7194
E-mail: ctsaosebastiao@hotmail.com
Horário: 8:00 às 18:00, sem intervalo

ESPÍRITO SANTO

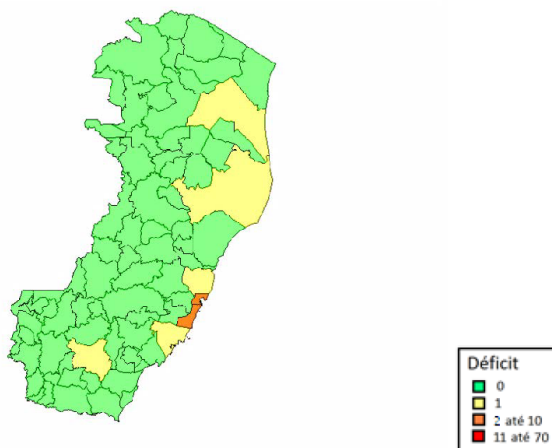

Conselhos Tutelares - ES	
Número de municípios	78
Número de Conselhos Tutelares	90
Municípios sem Conselho	0
Resumo de Situação	
Mudaram de endereço nos últimos 4 anos	58%
Mudaram mais de uma vez	18%
Têm computador	100%
Número médio de computadores	2,54
Têm acesso à Internet	78%
Têm impressora	94%
Têm telefone fixo	93%
Têm telefone celular	81%
Número médio de celulares	0,99
Têm sala de uso exclusivo ou sede exclusiva	99%
Têm veículo de uso exclusivo	98%
Média de veículos	1,02
Média de veículos em municípios com mais de 200.000 habitantes	1,15
Têm pessoal de apoio	68%

AFONSO CLÁUDIO

População: 31.091
Conselho Tutelar de Afonso Cláudio
Logradouro: Praça da Independência, 341
Bairro: Centro CEP: 29600-000
Telefone: (27) 3735-4086
Celular: (27) 9907-7494 / 9967-6876
E-mail: conselhotutelar.ac@hotmail.com
Horário: 7:00 às 16:30, com intervalo

ÁGUA DOCE DO NORTE

População: 11.771
Conselho Tutelar de Água Doce do Norte
Logradouro: Rua Orlando Costa Neves, s/n
Bairro: Centro CEP: 29820-000
Telefone: (27) 3759-1118
Celular: (27) 9826-1149 Fax: (27) 3759-1118
E-mail: ctadn@hotmail.com
Horário: 8:00 às 17:00, com intervalo

ÁGUIA BRANCA

População: 9.519
Conselho Tutelar de Águia Branca
Logradouro: Rua Dr. Walery Koszorowski, s/n
Bairro: Praça Três Poderes CEP: 29795-000
Telefone: (27) 3745-1184
Fax: (27) 3745-1184
E-mail: conselhotutelarabes@hotmail.com
Horário: 7:30 às 15:00, com intervalo

ALEGRE

População: 30.768
Conselho Tutelar de Alegre
Logradouro: Av. Dr. Olívio Correia Pedrosa, 50
Bairro: Centro CEP: 29500-000
Telefone: (28) 3552-1934
Celular: (28) 9883-1080 Fax: (28) 3552-1934
E-mail: conselhotutelar.alegre@gmail.com
Horário: 8:00 às 17:00, sem intervalo
Lei de Criação: Lei 2088 de 1993

ALFREDO CHAVES

População: 13.955
Conselho Tutelar de Alfredo Chaves
Logradouro: Rua Cais Costa Pinto, 268
Bairro: Centro CEP: 29240-000
Telefone: (27) 3269-2317
Celular: (27) 8822-2079 Fax: (27) 3269-2317
E-mail: conselhoac@hotmail.com
Horário: 8:00 às 17:00, com intervalo
Lei de Criação: Lei 831 de 1999

ALTO RIO NOVO

População: 7.317
Conselho Tutelar de Alto Rio Novo
Logradouro: Rua Paulo Martins, s/n
Bairro: Centro CEP: 29760-000
Telefone: (27) 3746-1500
Celular: (27) 9718-1600
E-mail: conselhotutelar.altorionovo@hotmail.com
Horário: 8:00 às 16:00, com intervalo

ANCHIETA

População: 23.902
Conselho Tutelar de Anchieta
Logradouro: Rua Tubarão, 31
Bairro: Vila Residencial Sá Marco CEP: 29230-000
Telefone: (28) 3653-0589
Celular: (28) 9917-7076 Fax: (28) 3536-3240
E-mail: ctanchieta@hotmail.com
Horário: 8:00 às 17:00, com intervalo

APIACÁ

População: 7.512

Conselho Tutelar Apiacá
Logradouro: Rua Rubens Rangel, 5
Bairro: Centro CEP: 29450-000
Telefone: (28) 3557-1281
E-mail: conselhoapiaca@gmail.com
Horário: 12:00 às 16:00, sem intervalo
Lei de Criação: Lei 450 de 1991

ARACRUZ

População: 81.832
Conselhos estruturados: 2 População por Conselho: 40.916
Conselho Tutelar de Aracruz - Sede
Logradouro: Rua Padre Luís PARENZE, 543
Bairro: Centro CEP: 29190-000
Telefone: (27) 3296-3441 / 3296-3023
Celular: (27) 9852-7537 Fax: (27) 3296-3441
E-mail: ctaracruz@gmail.com
Horário: 8:00 às 18:00, com intervalo
Lei de Criação: Lei 1623 de 1993

Conselho Tutelar de Aracruz - Orla

Logradouro: Rua Norbinho Ramos, 66
Bairro: Xique-xique (Barra do Riacho) CEP: 29190-000
Celular: (27) 8885-5199
Horário: 8:00 às 18:00, com intervalo
Lei de Criação: Lei 3172 de 2008

ATILIO VIVACQUA

População: 9.850
Conselho Tutelar de Atilio Vivacqua
Logradouro: Rua Primo Luiz Batista, 32
Bairro: Niterói CEP: 29240-000
Telefone: (28) 3538-1235
Celular: (28) 9971-1273
E-mail: contavis@gmail.com
Horário: 8:00 às 17:00

BAIXO GUANDU

População: 29.081
Conselho Tutelar de Baixo Guandu
Logradouro: Av. Carlos Medeiros, 925
Bairro: Centro CEP: 29730-000
Telefone: (27) 3732-8599
Celular: (27) 8122-3902 Fax: (27) 3732-8599
E-mail: conselhotbg@gmail.com
Horário: 8:00 às 17:00, com intervalo

BARRA DE SÃO FRANCISCO

População: 40.649
Conselho Tutelar de Barra de São Francisco
Logradouro: Av. Prefeito Adelino Coimbra, 153
Bairro: Centro CEP: 29800-000
Telefone: (27) 3756-5559
Celular: (27) 9809-6107
E-mail: conselhotutelar.bsf@hotmail.com
Horário: 8:00 às 16:00, com intervalo
Lei de Criação: Lei 142 de 1991

BOA ESPERANÇA

População: 14.199
Conselho Tutelar de Boa Esperança
Logradouro: Av. Governador Lacerda de Aguiar, 679
Bairro: Centro CEP: 29845-000
Telefone: (27) 3768-1057
Celular: (27) 9836-9135 Fax: (27) 3768-1057
E-mail: conselhotutelar.be@hotmail.com
Horário: 8:00 às 17:00, com intervalo

BOM JESUS DO NORTE

População: 9.476
Conselho Tutelar de Bom Jesus do Norte
Logradouro: Rua Bernerval Medina, 53
Bairro: Centro CEP: 29460-000
Horário: 8:00 às 17:00, com intervalo

Lei de Criação: Lei 548 de 1992

BREJETUBA

População: 11.915

Conselho Tutelar de Brejetuba

Logradouro: Av. Ângelo Liana, s/n

Bairro: Berlamino Wlana CEP: 29630-000

Celular: (27) 9821-0702

E-mail: ctbrejetuba@gmail.com

Horário: 8:00 às 16:00, com intervalo

CACHOEIRO DE ITAPEMIRIM

População: 189.889

Conselho Tutelar de Cachoeiro de Itapemirim

Logradouro: Pavilhão de Eventos, s/n

Bairro: Ilha da Luz CEP: 29300-970

Telefone: (28) 3155-5284

Celular: (28) 9935-5408 / 8814-3515

E-mail: conselhotutelar.cachoeiro@hotmail.com

Horário: 8:00 às 17:00, sem intervalo

Lei de Criação: Lei 4137 de 1995

CARIACICA

População: 348.738

Conselhos estruturados: 4 População por Conselho: 87.185

Conselho Tutelar de Cariacica Região I

Logradouro: Rua São Lucas, 22 A

Bairro: Porto Novo CEP: 29155-445

Telefone: (27) 3346-6327

Celular: (27) 8818-4538 Fax: (27) 3346-6327

E-mail: conselhotutelar1@cariacica.es.gov.br

Horário: 8:00 às 18:00, com intervalo

Lei de Criação: Lei 4895 de 2011

Conselho Tutelar de Cariacica Região II

Logradouro: Rua Alfredo Couto Teixeira, 1

Bairro: São João Batista 2 CEP: 29156-280

Telefone: (27) 3284-4929

Celular: (27) 8819-2886

E-mail: conselhosede@yahoo.com.br

Horário: 8:00 às 18:00, com intervalo

Lei de Criação: Lei 4895 de 2011

Conselho Tutelar de Cariacica Região III

Logradouro: Rua São João do Acre, 4

Bairro: Vila Palestina CEP: 29146-020

Telefone: (27) 3346-6314

Celular: (27) 8818-4330

E-mail: conselhotutelar@cariacica.es.gov.br

Horário: 8:00 às 18:00, com intervalo

Lei de Criação: Lei 4895 de 2011

Conselho Tutelar de Cariacica Região IV

Logradouro: Rua Celestino de Almeida, 580

Bairro: Castelo Branco CEP: 29140-820

Telefone: (27) 3388-1377

Celular: (27) 8818-5302 Fax: (27) 3388-1377

E-mail: conselhotutelar4@cariacica.es.gov.br

Horário: 8:00 às 18:00, com intervalo

Lei de Criação: Lei 4895 de 2011

CASTELO

População: 34.747

Conselho Tutelar de Castelo

Logradouro: Av. Nossa Senhora da Penha, 80

Bairro: Centro CEP: 29360-000

Telefone: (28) 3542-8528

Fax: (28) 3542-8528

E-mail: conselhotutelarcastelo@yahoo.com.br

Horário: 7:30 às 17:00

Lei de Criação: 1834 de 1998

COLATINA

População: 111.788

Conselhos estruturados: 2

População por Conselho: 55.894

Conselho Tutelar de Colatina – Central

Logradouro: Rua Álvaro Antolini, 151

Bairro: Vila Nova CEP: 29702-090

Telefone: (27) 3721-1466

Celular: (27) 9906-6531 Fax: (27) 3721-1466

E-mail: ctcentralcolatina@yahoo.com.br

Horário: 8:00 às 18:00, sem intervalo

Lei de Criação: Lei 3823 de 1991

Conselho Tutelar de Colatina - São Silvano

Logradouro: Rua Fiorano Menegatti, 60

Bairro: São Silvano CEP: 29703-710

Telefone: (27) 3721-4655

Celular: (27) 9906-3453 Fax: (27) 3721-4655

E-mail: conselhotutelarss@hotmail.com

Horário: 8:00 às 18:00, sem intervalo

Lei de Criação: Lei 3823 de 1991

CONCEIÇÃO DA BARRA

População: 28.449

Conselhos estruturados: 2 População por Conselho: 14.225

Conselho Tutelar de Conceição da Barra - Sede

Logradouro: Rua São José, s/n, prédio Raolino Rigoni

Bairro: Centro CEP: 29960-000

Telefone: (27) 3762-1112 / 9933-1854

E-mail: conselhotutelarssede@gmail.com

Horário: 8:00 às 18:00

Conselho Tutelar de Conceição da Barra - Distrito de Braço do Rio

Logradouro: Rua Antônio Simon, s/n

Bairro: Braço do Rio CEP: 29977-000

Celular: (27) 9833-4549

Horário: 8:00 às 18:00

CONCEIÇÃO DO CASTELO

População: 11.681

Conselho Tutelar de Conceição do Castelo

Logradouro: Rua Jaquim Cornélio Filho, 141

Bairro: Centro CEP: 29370-000

Telefone: (28) 3547-1921

Celular: (28) 9935-9944

E-mail: conselhodeconceicaodocastelo@gmail.com

Horário: 8:00 às 16:00, com intervalo

DIVINO DE SÃO LOURENÇO

População: 4.516

Conselho Tutelar de Divino de São Lourenço

Logradouro: Praça 10 de Agosto, s/n

Bairro: Centro CEP: 29590-000

Telefone: (28) 3551-1177 r. 216

Celular: (28) 9971-1683

E-mail: contud_dsl@yahoo.com

Horário: 8:00 às 18:00

Lei de Criação: 91 de 2001

DOMINGOS MARTINS

População: 31.847

Conselho Tutelar de Domingos Martins

Logradouro: Rua Gustavo Gerhartt, 35

Bairro: Centro CEP: 29260-000

Telefone: (27) 3268-1910

Celular: (27) 9829-9314 Fax: (27) 3268-1910

E-mail: conselhotutelar Domingos Martins@hotmail.com

Horário: 8:00 às 17:00, sem intervalo

Lei de Criação: Lei 1182 de 1991

DORES DO RIO PRETO

População: 6.397

Conselho Tutelar de Dorés do Rio Preto

Logradouro: Av. Firmino Dias, s/n

Bairro: Centro CEP: 29580-000

Telefone: (28) 3559-1590

E-mail: c.tutelar2012@bol.com.br

Horário: 8:00 às 16:00, com intervalo
Lei de Criação: Lei 475 de 1998

ECOPORANGA

População: 23.212
Conselho Tutelar de Ecoporanga
Logradouro: Rua Adão Brum, 343, s/n
Bairro: Centro CEP: 29850-000
Telefone: (27) 3755-1431
Celular: (27) 9973-3963
E-mail: conselhoeco@hotmail.com
Horário: 8:00 às 17:00, com intervalo

FUNDÃO

População: 17.025
Conselho Tutelar de Fundão
Logradouro: Rua Everaldo Silva, 53
Bairro: Centro CEP: 29185-000
Telefone: (27) 3267-2461
Celular: (27) 9856-5067 Fax: (27) 3267-2461
E-mail: conselhotutelardefundao@yahoo.com.br
Horário: 8:00 às 17:00, com intervalo
Lei de Criação: Lei 848 de 1995

GOVERNADOR LINDENBERG

População: 10.869
Conselho Tutelar de Governador Lindenberg
Logradouro: Rua Delmira Aguiar, s/n
Bairro: Centro CEP: 29720-000
Telefone: (27) 3744-5381
E-mail: contutlagovlin@yahoo.com.br
Horário: 7:00 às 17:00

GUAÇUÍ

População: 27.851
Conselho Tutelar de Guaçuí
Logradouro: Av. Marechal Floriano, s/n
Bairro: Centro CEP: 29560-000
Telefone: (28) 3553-3824
E-mail: contugguacuui@hotmail.com
Horário: 8:00 às 17:00, com intervalo

GUARAPARI

População: 105.286
Conselho Tutelar de Guarapari
Logradouro: Rua Santana do Iapoque, 233
Bairro: Muquiçaba CEP: 29215-020
Telefone: (27) 3262-9291
Celular: (27) 9820-8258 Fax: (27) 3262-9291
E-mail: ctguarapari@gmail.com
Horário: 8:00 às 18:00, sem intervalo
Lei de Criação: Lei 1310 de 1991

IBATIBA

População: 22.366
Conselho Tutelar de Ibatiba
Logradouro: Rua Orli Barros, 65
Bairro: Novo Horizonte CEP: 29395-000
Telefone: (28) 3543-1545
Celular: (28) 9907-5116
E-mail: conselhotutelardeibatiba@hotmail.com
Horário: 8:00 às 17:00, com intervalo

IBIRAÇU

População: 11.178
Conselho Tutelar de Ibiracu
Logradouro: Rua Guilherme Modenese, 8
Bairro: Centro CEP: 29670-000
Telefone: (27) 3257-0567
Celular: (27) 9858-0488
E-mail: conselhotutelaribiracu@hotmail.com
Horário: 8:00 às 17:00, com intervalo

IBITIRAMA

População: 8.957
Conselho Tutelar de Ibitirama
Logradouro: Rua Francisco Soares Siqueira, s/n
Bairro: Centro CEP: 29540-000
Telefone: (28) 3569-1177
E-mail: conselhotutelar@ibitirama.es.gov.br
Horário: 8:00 às 17:00

ICONHA

População: 12.523
Conselho Tutelar de Iconha
Logradouro: Rua Vergílio Silva, 471
Bairro: Centro CEP: 29280-000
Telefone: (28) 3537-2433
Celular: (28) 8111-8628 / 8112-7458 Fax: (28) 3537-2433
E-mail: cticonha@hotmail.com
Horário: 7:00 às 17:00

IRUPI

População: 11.723
Conselho Tutelar de Irupi
Logradouro: Rua Mélia Augusta da Silva, 20
Bairro: João Tamar CEP: 29398-000
Telefone: (28) 3548-1368
Celular: (28) 9986-6012
Horário: 8:00 às 16:00, com intervalo

ITAGUAÇU

População: 14.134
Conselho Tutelar de Itaguaçu
Logradouro: Rua Antônio Eugênio de Mattos, 23
Bairro: Centro CEP: 29690-000
Telefone: (27) 3725-0486
Celular: (27) 9819-8847
E-mail: ct_itaguacu@hotmail.com
Horário: 8:00 às 16:30, sem intervalo
Lei de Criação: Lei 656 de 1995

ITAPEMIRIM

População: 30.988
Conselho Tutelar de Itapemirim
Logradouro: Rua Bernardino Monteiro, 47
Bairro: Centro CEP: 29330-000
Telefone: (28) 3529-6494 / 3529-6845
Celular: (28) 9955-2289
Horário: 8:00 às 16:00

ITARANA

População: 10.881
Conselho Tutelar de Itarana
Logradouro: Rua Martins Maximus Escardua, 106
Bairro: Centro CEP: 29620-000
Telefone: (27) 3720-1639
Celular: (27) 9977-4476 Fax: (27) 3720-1639
E-mail: conselhotutelar.itarana@gmail.com
Horário: 7:00 às 16:00, com intervalo

IÚNA

População: 27.328
Conselho Tutelar de Iúna
Logradouro: Rua Galaor Rios, 207
Bairro: Centro CEP: 29390-000
Telefone: (28) 3545-1191
Celular: (28) 9989-6729
E-mail: tutelar_iuna@hotmail.com
Horário: 8:00 às 17:00, sem intervalo
Lei de Criação: Lei 1546 de 1997

JAGUARÉ

População: 24.678
Conselho Tutelar de Jaguaré
Logradouro: Rua Marilândia, 181
Bairro: Novo Horizonte CEP: 29950-000

Telefone: (27) 3769-2176
Celular: (27) 9823-2140 Fax: (27) 3769-2176
E-mail: conselhotutelar.jaguare@hotmail.com
Horário: 8:00 às 17:00, com intervalo

JERÔNIMO MONTEIRO

População: 10.879
Conselho Tutelar de Jerônimo Monteiro
Logradouro: Rua Ex-Combatente Oswaldo Martins, s/n
Bairro: Centro CEP: 29550-000
Telefone: (28) 3558-1074
Horário: 7:00 às 17:00

JOÃO NEIVA

População: 15.809
Conselho Tutelar de João Neiva
Logradouro: Rua Pedro Zangrande, 125
Bairro: Centro CEP: 29680-000
Telefone: (27) 3258-3961
Celular: (27) 9986-5260 Fax: (27) 3258-3961
E-mail: conselhotutelarjn@hotmail.com
Horário: 8:00 às 16:00
Lei de Criação: 2151 de 2010

LARANJA DA TERRA

População: 10.826
Conselho Tutelar de Laranja da Terra
Logradouro: Rua Otto Maier, s/n
Bairro: Centro CEP: 29615-000
Telefone: (27) 3736-1158
Celular: (27) 9606-3983
Horário: 8:00 às 16:00, com intervalo
Lei de Criação: Lei 291 de 1999

LINHARES

População: 141.306
Conselho Tutelar de Linhares
Logradouro: Av. Augusto Calmon, 721
Bairro: Centro CEP: 29900-061
Telefone: (27) 3264-3277 / 3264-3154
Celular: (27) 9857-7964 / 9857-7562 Fax: (27) 3264-1779
E-mail: conselho.linhares@hotmail.com
Horário: 7:30 às 17:30, com intervalo
Lei de Criação: Lei 1767 de 1993

MANTENÓPOLIS

População: 13.612
Conselho Tutelar de Mantenópolis
Logradouro: Rua Juvenil Alves de Oliveira, 47
Bairro: Centro CEP: 29770-000
Telefone: (27) 3758-1266 r. 4
Celular: (27) 9829-6140 Fax: (27) 3758-1266
E-mail: conselhotutelar.mantenopolis@hotmail.com
Horário: 8:00 às 16:00, com intervalo
Lei de Criação: Lei 696 de 1996

MARATAÍZES

População: 34.140
Conselho Tutelar de Marataízes
Logradouro: Rua São Marcos, 80
Bairro: Arraías CEP: 29345-000
Telefone: (28) 3532-3129
Celular: (28) 9968-8382
E-mail: conselhotutelarmarataizes@hotmail.com
Horário: 7:00 às 18:00
Lei de Criação: 361 de 2001

MARECHAL FLORIANO

População: 14.262
Conselho Tutelar de Marechal Floriano
Logradouro: Rua Presidente Kennedy, 234
Bairro: Centro CEP: 29255-000
Telefone: (27) 3288-1657
Celular: (27) 9748-9355 Fax: (27) 3288-1657

E-mail: ctutelarmf@hotmail.com
Horário: 8:00 às 17:30
Lei de Criação: 51 de 1993

MARILÂNDIA

População: 11.107
Conselho Tutelar de Marilândia
Logradouro: Rua Geocondo Caleman, s/n
Bairro: Centro CEP: 29725-000
Telefone: (27) 3724-1063
Celular: (27) 9747-0842 Fax: (27) 3724-1063
E-mail: conselhomarilandia@hotmail.com
Horário: 8:00 às 16:00, com intervalo

MIMOSO DO SUL

População: 25.902
Conselho Tutelar de Mimoso do Sul
Logradouro: Rua Vasco Coutinho, 23
Bairro: Centro CEP: 29400-000
Telefone: (28) 3555-1818
Celular: (28) 9971-1270
E-mail: ctutelarms@gmail.com
Horário: 8:00 às 17:00

MONTANHA

População: 17.849
Conselho Tutelar de Montanha
Logradouro: Rua Manoel Avelino Fernandes, 227
Bairro: Centro CEP: 29890-000
Telefone: (27) 3754-2045
Celular: (27) 9608-9775
Horário: 8:00 às 17:30, com intervalo

MUCURICI

População: 5.655
Conselho Tutelar de Mucurici
Logradouro: Rua Zelita Ribeiro de Barros, s/n
Bairro: Centro CEP: 29880-000
Telefone: (27) 3751-1083
Fax: (27) 3751-1083
E-mail: ctmucurici@gmail.com
Horário: 8:00 às 17:00, com intervalo
Lei de Criação: Lei 219 de 1991

MUNIZ FREIRE

População: 18.397
Conselho Tutelar de Muniz Freire
Logradouro: Rua Pedro Deps, 261
Bairro: Centro CEP: 29380-000
Telefone: (28) 3544-1415
Celular: (28) 9986-2011 Fax: (28) 3544-1415
E-mail: conselhotutelarmunizfreire@hotmail.com
Horário: 8:00 às 17:00
Lei de Criação: 1248 de 1992

MUQUI

População: 14.396
Conselho Tutelar de Muqui
Logradouro: Rua Bernadino Monteiro, 85
Bairro: Centro CEP: 29480-000
Telefone: (28) 3554-1545
E-mail: contumuqui@gmail.com
Horário: 8:00 às 16:00, com intervalo

NOVA VENÉCIA

População: 46.031
Conselho Tutelar de Nova Venécia
Logradouro: Rua Fausto Cardoso Toscano, s/n
Bairro: Centro CEP: 29830-000
Telefone: (27) 3752-9034
Celular: (27) 9941-4328 Fax: (27) 3752-9034
E-mail: conselhotutelar@novavenecia.es.gov.br
Horário: 8:00 às 17:00, com intervalo

PANCAS

População: 21.548
Conselho Tutelar de Pancas
Logradouro: Rua Pichara Brandão Sily, 154
Bairro: Centro CEP: 29750-000
Telefone: (27) 3726-1697
E-mail: conselhotutelarpancas@hotmail.com
Horário: 7:30 às 16:00, com intervalo

PEDRO CANÁRIO

População: 23.794
Conselho Tutelar de Pedro Canário
Logradouro: Av. Presidente Kennedy, 65
Bairro: Centro CEP: 29970-000
Telefone: (27) 3764-1272
Celular: (27) 9856-1957 Fax: (27) 3764-1272
E-mail: conselhotutelarpcc@hotmail.com
Horário: 8:00 às 17:00, com intervalo

PINHEIROS

População: 23.895
Conselho Tutelar de Pinheiros
Logradouro: Rua Victorino Bissoli, 940
Bairro: Centro CEP: 29980-000
Telefone: (27) 3765-2560
Celular: (27) 9984-5143 Fax: (27) 3765-2560
E-mail: contupi10@hotmail.com
Horário: 8:00 às 16:00, com intervalo

PIÚMA

População: 18.123
Conselho Tutelar de Piúma
Logradouro: Rua Hermínia Gonçalves, 822
Bairro: Centro CEP: 29285-000
Telefone: (28) 3520-5305
Fax: (28) 3520-5305
E-mail: conselhotutelar_piuma@hotmail.com
Horário: 8:00 às 17:30, com intervalo
Lei de Criação: Lei 725 de 1998

PONTO BELO

População: 6.979
Conselho Tutelar de Ponto Belo
Logradouro: Av. Capixaba, 75
Bairro: Centro CEP: 29885-000
Celular: (27) 9781-2342
E-mail: conselhotutelarpb2011@hotmail.com
Horário: 7:00 às 16:00, com intervalo
Lei de Criação: Lei 81 de 2000

PRESIDENTE KENNEDY

População: 10.314
Conselho Tutelar de Presidente Kennedy
Logradouro: Rua Orestes Baiense, s/n
Bairro: Centro CEP: 29350-000
Telefone: (28) 3535-1578
Celular: (28) 9971-1677 Fax: (28) 3535-1578
E-mail: conselhotutelarpk@hotmail.com
Horário: 8:00 às 17:00

RIO BANANAL

População: 17.530
Conselho Tutelar de Rio Bananal
Logradouro: Rua João Cipriano, 391
Bairro: São Sebastião CEP: 29920-000
Telefone: (27) 3265-1608
Celular: (27) 9900-7037 Fax: (27) 3265-1608
E-mail: conselhotutelarrb@gmail.com
Horário: 7:00 às 17:00

RIO NOVO DO SUL

População: 11.325
Conselho Tutelar de Rio Novo do Sul
Logradouro: Rua Joaquim Alves, 1

Bairro: Centro CEP: 29290-000
Telefone: (28) 3533-1391
E-mail: conselhotutelar.rns@hotmail.com
Horário: 8:00 às 17:00, com intervalo
Lei de Criação: Lei 143 de 1999

SANTA LEOPOLDINA

População: 12.240
Conselho Tutelar de Santa Leopoldina
Logradouro: Rua Presidente Vargas, s/n
Bairro: Centro CEP: 29640-000
Telefone: (27) 3266-1137
Celular: (27) 9989-6461
E-mail: santaleopoldinaconselhotutelar@yahoo.com.br
Horário: 8:00 às 17:00

SANTA MARIA DE JETIBÁ

População: 34.176
Conselho Tutelar de Santa Maria de Jetibá
Logradouro: Rua dos Evangélicos, 21
Bairro: Centro CEP: 29645-000
Telefone: (27) 3263-2874
Celular: (27) 9971-8794 Fax: (27) 3263-2874
E-mail: conselhotutelar_smj@hotmail.com
Horário: 7:30 às 17:00, com intervalo

SANTA TERESA

População: 21.823
Conselho Tutelar de Santa Teresa
Logradouro: Av. Getúlio Vargas, 151
Bairro: Centro CEP: 29650-000
Telefone: (27) 3259-1034
Celular: (27) 9851-9928 Fax: (27) 3259-1034
Horário: 8:00 às 16:00

SÃO DOMINGOS DO NORTE

População: 8.001
Conselho Tutelar de São Domingos do Norte
Logradouro: Rua Valeriano Pagani, s/n
Bairro: Centro CEP: 29745-000
Telefone: (27) 3742-1938
Celular: (27) 9897-3066
E-mail: tutelarsdn@hotmail.com
Horário: 7:00 às 16:00, com intervalo
Lei de Criação: Lei 178 de 1998

SÃO GABRIEL DA PALHA

População: 31.859
Conselho Tutelar de São Gabriel da Palha
Logradouro: Rua Amado Almeida, 197
Bairro: Glória CEP: 29780-000
Telefone: (27) 3727-4166
Celular: (27) 8136-7077 Fax: (27) 3727-4166
E-mail: ctsgp@hotmail.com
Horário: 8:00 às 17:00

SÃO JOSÉ DO CALÇADO

População: 10.408
Conselho Tutelar de São José do Calçado
Logradouro: Rua Manoel Ferreira Marques, 40
Bairro: Centro CEP: 29470-000
Horário: 8:00 às 17:00, com intervalo

SÃO MATEUS

População: 109.028
Conselho Tutelar de São Mateus
Logradouro: Av. José Tozze, 2694
Bairro: Boa Vista CEP: 29931-340
Telefone: (38) 3767-3999
Celular: (38) 9710-7286
E-mail: conselhotutelar-sm@hotmail.com
Horário: 8:00 às 18:00, com intervalo
Lei de Criação: Lei 7 de 2001

SÃO ROQUE DO CANAÃ

População: 11.273
Conselho Tutelar de São Roque do Canaã
Logradouro: Rua Atilio Dalla Bernardino, 300 Sala 400
Bairro: Centro CEP: 29665-000
Telefone: (27) 3729-1764
Fax: (27) 3729-1764
E-mail: Conselhotutelar.src@hotmail.com
Horário: 7:00 às 16:30, com intervalo
Lei de Criação: Lei 108 de 1999

SERRA

População: 409.267
Conselhos estruturados: 4 População por Conselho: 102.317
Conselho Tutelar de Serra Regional I Laranjeiras
Logradouro: Rua Viriato Corrêa, 96
Bairro: Parque Residencial Laranjeiras CEP: 29165-500
Telefone: (27) 3328-7128
Celular: (27) 9626-1311 / 9849-6245 Fax: (27) 3328-7128
E-mail: ctterrareg1@hotmail.com
Horário: 8:00 às 18:00

Conselho Tutelar de Serra Regional II Carapina

Logradouro: Rua Humberto Campos, 8
Bairro: Jardim Limoeiro CEP: 29165-410
Telefone: (27) 3328-1899
Celular: (27) 9869-2891 / 9849-6245 Fax: (27) 3328-1899
E-mail: ctterrareg2@hotmail.com
Horário: 8:00 às 18:00, sem intervalo
Lei de Criação: Lei 2349 de 2000

Conselho Tutelar de Serra Regional III Jacaraípe

Logradouro: Rua Belém, 120
Bairro: Parque Jacaraípe CEP: 29175-494
Telefone: (27) 3252-7022
Celular: (27) 9881-9287 / 9849-6245 Fax: (27) 3252-7022
E-mail: ctterrareg3@hotmail.com
Horário: 8:00 às 18:00, sem intervalo
Lei de Criação: Lei 2349 de 2000

Conselho Tutelar Regional IV Serra Sede

Logradouro: Rua Campinho, 163
Bairro: Centro CEP: 29176-006
Telefone: (27) 3291-4854
Celular: (27) 9878-8826 / 9849-6245 Fax: (27) 3291-4854
E-mail: ctterrareg4@hotmail.com
Horário: 8:00 às 18:00, sem intervalo
Lei de Criação: Lei 2349 de 2000

SOORETAMA

População: 23.843
Conselho Tutelar de Sooretama
Logradouro: Rua Boa Esperança, 311
Bairro: Centro CEP: 29927-000
Telefone: (27) 3273-1097
E-mail: ctsooretama@hotmail.com
Horário: 8:00 às 17:00
Lei de Criação: 248 de 2001

VARGEM ALTA

População: 19.130
Conselho Tutelar de Vargem Alta
Logradouro: Rua Padre Antônio Maria, 19
Bairro: Centro CEP: 29295-000
Telefone: (28) 3528-1509
Celular: (28) 9971-1674 / 9989-1114
E-mail: conselhocontuva@gmail.com
Horário: 8:00 às 18:00, com intervalo

VENDA NOVA DO IMIGRANTE

População: 20.447
Conselho Tutelar de Venda Nova do Imigrante
Logradouro: Av. Domingos Perim, 526 - Loja 16/17
Bairro: Centro CEP: 29375-000

Telefone: (28) 3546-0149
Celular: (28) 9883-2622 Fax: (28) 3546-0149
E-mail: conselhotutelarvni@hotmail.com.br
Horário: 8:00 às 17:00, com intervalo
Lei de Criação: Lei 352 de 1998

VIANA

População: 65.001
Conselho Tutelar de Viana
Logradouro: Av. Guarapari, s/n, Loteamento Arlindo Vilaschi Viana
Bairro: Areinha CEP: 29135-000
Telefone: (27) 3336-2254
Celular: (27) 9848-7469 / 9818-4446 Fax: (27) 3336-2254
E-mail: conselhotutelar@viana.es.gov.br
Horário: 8:00 às 17:00, com intervalo
Lei de Criação: Lei 2350 de 1994

VILA PAVÃO

População: 8.672
Conselho Tutelar de Vila Pavão
Logradouro: Rua São Pedro, s/n
Bairro: Centro CEP: 29843-000
Telefone: (27) 3753-1188
Fax: (27) 3753-1188
E-mail: conselhotutelar.vp@bol.com.br
Horário: 8:00 às 16:00, com intervalo
Lei de Criação: Lei 128 de 1996

VILA VALÉRIO

População: 13.830
Conselho Tutelar de Vila Valério
Logradouro: Av. Padre Francisco, 447
Bairro: Centro CEP: 29785-000
Telefone: (27) 3728-1123
Celular: (27) 9978-9913 Fax: (27) 3728-1123
E-mail: conselhotutelarviva@bol.com.br
Horário: 8:00 às 16:00, com intervalo

VILA VELHA

População: 414.586
Conselhos estruturados: 3 População por Conselho: 138.195
Conselho Tutelar de Vila Velha - Região 1 e 2
Logradouro: Av. Champagnat, 521
Bairro: Praia da Costa CEP: 29100-010
Telefone: (27) 3388-4271 / 3239-4316
Celular: (27) 9720-6610 Fax: (27) 3239-4316
Horário: 8:00 às 18:00, com intervalo
Lei de Criação: Lei 3272 de 1997

Conselho Tutelar da Região 3 e 4 de Vila Velha

Logradouro: Estr. Jerônimo Monteiro, s/n
Bairro: Paul CEP: 29100-045
Telefone: (27) 3236-6710 / 3346-6148
Celular: (27) 9892-2714 Fax: (27) 3236-6710
E-mail: conselhotutelarregiao3e4@hotmail.com
Horário: 8:00 às 18:00, com intervalo
Lei de Criação: Lei 3772 de 1997

Conselho Tutelar da Região 05 de Vila Velha

Logradouro: Estr. Ayrton Senna Silva, Qd. 14
Bairro: Morada da Barra CEP: 29126-505
Telefone: (27) 3244-9334
Celular: (27) 9892-2714 Fax: (27) 3244-4815
E-mail: conselhotutelarregiao5@gmail.com
Horário: 8:00 às 18:00, com intervalo
Lei de Criação: Lei 3272 de 1997

VITÓRIA

População: 327.801
Conselhos estruturados: 2 População por Conselho: 163.901
Conselho Tutelar Centro de Vitória
Logradouro: Av. Marcos de Azevedo, 334
Bairro: Centro CEP: 29018-035
Telefone: (27) 3132-7059 / 3132-7058

Celular: (27) 8818-4511 Fax: (27) 3132-7058
E-mail: conselhotutelar_vitoria@hotmail.com
Horário: 8:00 às 18:00, com intervalo
Lei de Criação: Lei 7974 de 2010

Conselho Tutelar Região de Maruípe

Logradouro: Av. Leitão da Silva, 2580
Bairro: Santa Luíza CEP: 29045-200
Telefone: (27) 3315-4983 / 3382-3020
Celular: (27) 8818-4511 Fax: (27) 3315-4983
E-mail: ctmaruipe@yahoo.com.br
Horário: 8:00 às 18:00, com intervalo
Lei de Criação: Lei 7974 de 2010

GOIÁS

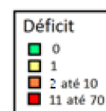
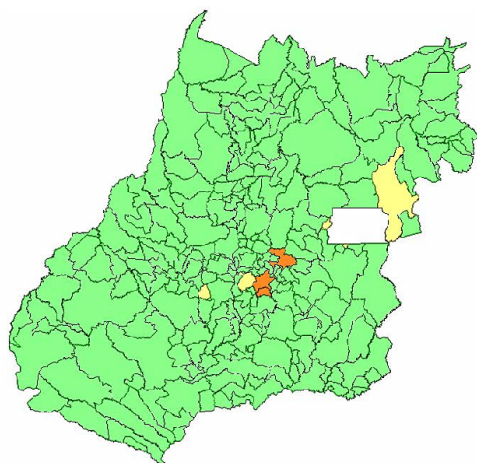

Conselhos Tutelares - GO

Número de municípios	246
Número de Conselhos Tutelares	255
Municípios sem Conselho	1
Resumo de Situação	
Mudaram de endereço nos últimos 4 anos	39%
Mudaram mais de uma vez	6%
Têm computador	93%
Número médio de computadores	1,47
Têm acesso à Internet	70%
Têm impressora	83%
Têm telefone fixo	73%
Têm telefone celular	65%
Número médio de celulares	0,74
Têm sala de uso exclusivo ou sede exclusiva	93%
Têm veículo de uso exclusivo	62%
Média de veículos	0,63
Média de veículos em municípios com mais de 200.000 habitantes	0,91
Têm pessoal de apoio	42%

ABADIA DE GOIÁS

População: 6.876
Conselho Tutelar de Abadia de Goiás
Logradouro: Rua Manoel Limírio da Silva, Setor da Área Pública Municipal, Sala 01
Bairro: Parque Isabel CEP: 75345-000
Celular: (62) 9348-0579
E-mail: conselhotutelarabadia.go@hotmail.com
Horário: 8:00 às 17:00, com intervalo

ABADIÂNIA

População: 15.757
Conselho Tutelar de Abadiânia
Logradouro: Rua Prolongamento II, s/n
Bairro: Vila José Costa CEP: 72940-000
Telefone: (62) 3343-1874
Celular: (62) 9986-4476 Fax: (62) 3343-2874
E-mail: conselhotutelarabadiania@hotmail.com.br
Horário: 8:00 às 17:00, com intervalo

ACREÚNA

População: 20.279
Conselho Tutelar de Acreúna
Logradouro: Av. Corumbá, 112
Bairro: Centro CEP: 75960-000
Telefone: (64) 3645-8015
Celular: (64) 9211-0682
Horário: 8:00 às 17:00, com intervalo

ADELÂNDIA

População: 2.477
Conselho Tutelar de Adelândia
Logradouro: Av. Ângelo Diniz Linhares, 445
Bairro: Centro CEP: 76155-000
Horário: 8:00 às 17:00, com intervalo

ÁGUA FRIA DE GOIÁS

População: 5.090
Conselho Tutelar de Água Fria de Goiás
Logradouro: Rua 18, Quadra 30 Lotes 2, 3 e 4
Bairro: Centro CEP: 73780-000
Telefone: (62) 3464-1340
E-mail: conselhotutelarafg@gmail.com
Horário: 8:00 às 17:00, com intervalo

ÁGUA LIMPA

População: 2.013
Conselho Tutelar de Água Limpa
Logradouro: Rua do Comércio, 285
Bairro: Centro CEP: 75665-000
Celular: (64) 9220-1956
Horário: 7:00 às 17:00, com intervalo
Lei de Criação: Lei 16 de 2001

ÁGUAS LINDAS DE GOIÁS

População: 159.378
Conselho Tutelar de Águas Lindas de Goiás
Logradouro: Quadra 11, Lote 13
Bairro: Jardim Querência CEP: 72910-000
Telefone: (61) 3902-1134
Fax: (61) 3902-1134
E-mail: ctaguaslindasgoias@hotmail.com
Horário: 8:00 às 17:00

ALEXÂNIA

População: 23.814
Conselho Tutelar de Alexânia
Logradouro: Rua 22, Quadra 65 Lote 17
Bairro: Centro CEP: 72930-000
Telefone: (62) 3336-4617
Horário: 8:00 às 17:00, com intervalo

ALOÂNDIA

População: 2.051

Conselho Tutelar de Aloândia
Logradouro: Praça da Rodoviária, s/n
Bairro: Centro CEP: 75615-000
Celular: (64) 9211-7238
Horário: 8:00 às 17:00, com intervalo

ALTO HORIZONTE

População: 4.505
Conselho Tutelar de Alto Horizonte
Logradouro: Av. Rio Preto, 83
Bairro: Centro CEP: 76560-000
Telefone: (62) 3383-3245
Celular: (62) 8241-6249
E-mail: conselhotutelarah@hotmail.com
Horário: 7:30 às 17:00, com intervalo

ALTO PARAÍSO DE GOIÁS

População: 6.885
Conselho Tutelar de Alto Paraíso de Goiás
Logradouro: Av. Abílio Szervnsk APM, 9
Bairro: Novo Horizonte CEP: 73770-000
Telefone: (62) 3446-1648
Celular: (62) 9687-2043
Horário: 7:00 às 18:00, com intervalo

ALVORADA DO NORTE

População: 8.084
Conselho Tutelar de Alvorada do Norte
Logradouro: Rua Major Moura Bastos, Lote 9, Quadra B
Bairro: Alvoradinha CEP: 73950-000
Telefone: (62) 3421-1640
E-mail: conselhotutelaralvorada@hotmail.com
Horário: 8:00 às 17:00, com intervalo

AMARALINA

População: 3.434
Conselho Tutelar de Amaralina
Logradouro: Av. Antônio Correia de Miranda, s/n
Bairro: Centro CEP: 76493-000
Telefone: (62) 3384-3225
Fax: (62) 3384-3225
E-mail: conselhotutelardeamaralina@hotmail.com
Horário: 7:00 às 17:00, com intervalo

AMERICANO DO BRASIL

População: 5.508
Conselho Tutelar de Americano do Brasil
Logradouro: Rua Três Poderes, s/n
Bairro: Centro CEP: 76165-000
Celular: (64) 8431-0343
Horário: 6:00 às 18:00

AMORINÓPOLIS

População: 3.609
Conselho Tutelar de Amorinópolis
Logradouro: Rua Rui Barbosa, 149
Bairro: Centro CEP: 76140-000
Celular: (64) 8449-1497
Horário: 8:00 às 17:00, com intervalo

ANÁPOLIS

População: 334.613
Conselhos estruturados: 2 População por Conselho: 167.307
Conselho Tutelar de Anápolis Leste
Logradouro: Av. Contorno, 1761
Bairro: Centro CEP: 75023-160
Telefone: (62) 3902-1362 / 3902-1522
Fax: (62) 3902-1534
E-mail: conlesteaps@gmail.com
Horário: 8:00 às 18:00

Conselho Tutelar de Anápolis Oeste

Logradouro: Av. Contorno, 1761
Bairro: Centro CEP: 75023-160

Telefone: (62) 3902-1362 / 3902-1522
Fax: (62) 3902-1534
E-mail: ctoeste@anapolis.go.gov.br
Horário: 8:00 às 18:00

ANHANGUERA

População: 1.020
Conselho Tutelar de Anhanguera
Logradouro: Rua Professora Júlia de Brito, s/n
Bairro: Centro CEP: 75770-000
Telefone: (64) 3469-1149
Horário: 8:00 às 18:00, com intervalo
Lei de Criação: Lei 451 de 1997

ANICUNS

População: 20.239
Conselho Tutelar de Anicuns
Logradouro: Rua Marechal Deodoro da Fonseca, 606
Bairro: Centro CEP: 76170-000
Celular: (64) 9208-0027
Horário: 7:30 às 17:00, com intervalo

APARECIDA DE GOIÂNIA

População: 455.657
Conselhos estruturados: 3 População por Conselho: 151.886
Conselho Tutelar de Aparecida de Goiânia (Zona 119)
Logradouro: Av. Lago das Garças, Quadra 25 Lote 44
Bairro: Jardim Tropical CEP: 74946-510
Telefone: (62) 3545-4897 / 3545-4896
Celular: (62) 9679-6420
E-mail: conselhotutelar119garavelo@gmail.com
Horário: 8:00 às 17:30

Conselho Tutelar de Aparecida de Goiânia (Zona 132)

Logradouro: Av. B, Quadra S, Lote 1
Bairro: Setor Araguaia CEP: 74981-150
Telefone: (62) 3545-5880 / 3545-5985
Celular: (62) 9635-7679 Fax: (62) 3545-5880
E-mail: ctutelarapgy132@yahoo.com.br
Horário: 8:00 às 17:30

Conselho Tutelar de Aparecida de Goiânia (Zona 145)

Logradouro: Av. W5, Quadra 86 Lote 3
Bairro: Setor Santa Luzia CEP: 74922-685
Telefone: (62) 3545-4789
Celular: (62) 9259-5813
E-mail: conselhotutelar145@hotmail.com
Horário: 8:00 às 17:30

APARECIDA DO RIO DOCE

População: 2.427
Conselho Tutelar de Aparecida do Rio Doce
Logradouro: Av. Coronel Belmiro Nogueira da Silva, 56
Bairro: Centro CEP: 75827-000
Telefone: (64) 3637-1502
Fax: (64) 3637-1502
E-mail: conselhotutelarrrd@hotmail.com
Horário: 8:00 às 17:00, com intervalo
Lei de Criação: Lei 102 de 1997

APORÉ

População: 3.803
Conselho Tutelar de Aporé
Logradouro: Av. Leonel Franco de Oliveira, 512
Bairro: Centro CEP: 75825-000
Telefone: (64) 3644-1167
Horário: 8:00 às 17:00, com intervalo

ARAÇU

População: 3.802
Conselho Tutelar de Araçu
Logradouro: Rua Minas Gerais, 22B
Bairro: Centro CEP: 75410-000
Telefone: (62) 3527-1561

Celular: (62) 9153-9541
Horário: 8:00 às 17:00, com intervalo
Lei de Criação: Lei 88 de 1993

ARAGARÇAS

População: 18.305
Conselho Tutelar de Aragarças
Logradouro: Rua Francisco Albuquerque Milhomem, 785
Bairro: Vila da FAB CEP: 76240-000
Telefone: (64) 3638-7035
E-mail: conselhotutelardearagarcas@hotmail.com
Horário: 13:00 às 17:00, sem intervalo
Lei de Criação: Lei 805 de 1993

ARAGOIÂNIA

População: 8.365
Conselho Tutelar de Aragoiânia
Logradouro: Praça Santa Luzia, s/n
Bairro: Centro CEP: 75360-000
Celular: (62) 8592-9588
Horário: 8:00 às 17:00, com intervalo

ARAGUAPAZ

População: 7.510
Conselho Tutelar de Araguapaz
Logradouro: Av. Goiás, s/n
Bairro: Centro CEP: 76720-000
Celular: (62) 9156-2641
Horário: 8:00 às 17:00, com intervalo

ARENÓPOLIS

População: 3.277
Conselho Tutelar de Arenópolis
Logradouro: Av. Leonídio Castro e Silva, s/n
Bairro: Centro CEP: 76235-000
Telefone: (64) 3667-1330
Horário: 8:00 às 17:00, com intervalo

ARUANÃ

População: 7.496
Conselho Tutelar Aruanã
Logradouro: Rua Agostinho de Melo, s/n
Bairro: Centro CEP: 76710-000
Telefone: (62) 3376-1847 Fax: (62) 3376-1595
Celular: (62) 9949-3324 / 9974-7286
E-mail: conselhotutelaraRuana@hotmail.com
Horário: 8:00 às 17:00, com intervalo

AURILÂNDIA

População: 3.650
Conselho Tutelar de Aurilândia
Logradouro: Rua Venâncio Taveira Matos, 66
Bairro: Centro CEP: 76120-000
Celular: (64) 9286-6283
E-mail: ctdeaurilandia@hotmail.com
Horário: 8:00 às 17:00, com intervalo

AVELINÓPOLIS

População: 2.450
Conselho Tutelar de Avelinópolis
Logradouro: Rua 08, s/n
Bairro: Centro CEP: 75395-000
Telefone: (64) 3555-1101
E-mail: conselho@avelinopolisgo.gov.br
Horário: 8:00 às 17:00, com intervalo

BALIZA

População: 3.714
Conselho Tutelar Baliza
Logradouro: Rua Antão Nery, s/n
Bairro: Centro CEP: 76250-000
Telefone: (64) 3660-1096 r. 214
Horário: 8:00 às 17:00, com intervalo

BARRO ALTO

População: 8.716
Conselho Tutelar de Barro Alto
Logradouro: Rua Procópios de Barros, s/n
Bairro: Vila Esperança CEP: 76390-000
Celular: (62) 9660-8586
E-mail: conselhotutelarbarroalto@hotmail.com
Horário: 8:00 às 17:00, com intervalo

BELA VISTA DE GOIÁS

População: 24.554
Conselho Tutelar de Bela Vista de Goiás
Logradouro: Viela Bonifácio de Andrade, 76
Bairro: Centro CEP: 75240-000
Telefone: (62) 3551-7032
Celular: (62) 9994-8180 Fax: (62) 3551-7031
Horário: 8:00 às 17:00, com intervalo

BOM JARDIM DE GOIÁS

População: 8.423
Conselho Tutelar de Bom Jardim de Goiás
Logradouro: Av. Maria Antunes Teixeira, 6
Bairro: Centro CEP: 76245-000
Horário: 8:00 às 17:00, com intervalo
Lei de Criação: Lei 17 de 1993

BOM JESUS DE GOIÁS

População: 20.727
Conselho Tutelar de Bom Jesus de Goiás
Logradouro: Rua 02, 198
Bairro: Centro CEP: 75570-000
Telefone: (64) 3608-6032
Horário: 8:00 às 17:00, com intervalo

BONFINÓPOLIS

População: 7.536
Conselho Tutelar de Bonfinópolis
Logradouro: Rua Otoniel Monteiro, 80
Bairro: Centro CEP: 75195-000
Telefone: (62) 3334-1072
Horário: 7:00 às 12:00, sem intervalo
Lei de Criação: Lei 443 de 2006

BONÓPOLIS

População: 3.503
Conselho Tutelar de Bonópolis
Logradouro: Av. Independência, Quadra E, 35 Lote 19/20
Bairro: Centro CEP: 76555-000
Telefone: (62) 3393-1170
Celular: (62) 8140-6856 / 8140-6880
E-mail: ctbonopolis@hotmail.com
Horário: 7:00 às 17:00, com intervalo

BRAZABRANTES

População: 3.232
Conselho Tutelar de Brazabrantas
Logradouro: Rua 08, Quadra 1 Lote 27
Bairro: Setro Otaviano Borges Naves CEP: 75440-000
Telefone: (62) 3529-1452
Celular: (62) 9207-4954 Fax: (62) 3529-1452
E-mail: ctbrazabrantas@hotmail.com
Horário: 8:00 às 18:00, com intervalo

BRITÂNIA

População: 5.509
Conselho Tutelar de Britânia
Logradouro: Av. Brasília, s/n
Bairro: Centro CEP: 76280-000
Telefone: (62) 3383-1339
Fax: (62) 3383-1434
E-mail: conselhotutelarbritania@hotmail.com
Horário: 8:00 às 17:00, com intervalo

BURITI ALEGRE

População: 9.054
Conselho Tutelar de Buriti Alegre
Logradouro: Rua da Abadia, 461
Bairro: Centro CEP: 75660-000
Telefone: (62) 3444-9926
Celular: (62) 8423-1974
Horário: 7:00 às 17:00, com intervalo

BURITI DE GOIÁS

População: 2.560
Conselho Tutelar de Buriti de Goiás
Logradouro: Av. Deputado Solon Amaral, 814
Bairro: Centro CEP: 76152-000
Telefone: (64) 3699-1315
Celular: (64) 9262-6424 Fax: (64) 3699-1315
E-mail: conselhotutelardeburitidegoias@hotmail.com
Horário: 8:00 às 17:00, com intervalo

BURITINÓPOLIS

População: 3.321
Conselho Tutelar de Buritinópolis
Logradouro: Praça dos Poderes, s/n
Bairro: Centro CEP: 73975-000
Horário: 8:00 às 17:00, com intervalo

CABECEIRAS

População: 7.354
Conselho Tutelar de Cabeceiras
Logradouro: Av. Vicente de Paula Souza, 286
Bairro: Centro CEP: 73870-000
Celular: (61) 9946-9568
E-mail: conselhotutelarcabgo@hotmail.com
Horário: 8:00 às 17:00, com intervalo

CACHOEIRA ALTA

População: 10.553
Conselho Tutelar de Cachoeira Alta
Logradouro: Praça Capitão Freitas, s/n
Bairro: Centro CEP: 75870-000
Telefone: (64) 3654-1416
Celular: (64) 9923-8229
E-mail: conselhocachoeiraalta@hotmail.com
Horário: 8:00 às 17:00, com intervalo

CACHOEIRA DE GOIÁS

População: 1.417
Conselho Tutelar de Cachoeira de Goiás
Logradouro: Rua 03, 50
Bairro: Centro CEP: 76125-000
Horário: 7:00 às 17:00, com intervalo

CACHOEIRA DOURADA

População: 8.254
Conselho Tutelar de Cachoeira Dourada
Logradouro: Rua Osmar Jose Garcia, Quadra 48 Lote 03-C
Bairro: Noroeste CEP: 75560-000
Telefone: (64) 3434-9726
Celular: (64) 9992-4492 Fax: (64) 3434-9726
E-mail: ctcachoeiradouradago@hotmail.com
Horário: 7:00 às 17:00

CAÇU

População: 13.283
Conselho Tutelar de Caçu
Logradouro: Rua Antônio Jacinto da Silva, 685
Bairro: Setor São Paulo CEP: 73000-000
Telefone: (64) 3656-6014
Celular: (64) 8441-5365 Fax: (64) 3656-6014
E-mail: conselhotutelardecacu@hotmail.com
Horário: 8:00 às 17:00, com intervalo

CAIAPÔNIA

População: 16.757

Conselho Tutelar de Caiapônia
Logradouro: Av. Américo Fernandes, 623 Quadra 40 Lote 04
Bairro: Centro CEP: 75850-000
Telefone: (64) 3663-1536
Celular: (64) 9947-5072
E-mail: ct.cpa@hotmail.com
Horário: 7:00 às 17:00, com intervalo

CALDAS NOVAS

População: 70.473
Conselhos estruturados: 2 População por Conselho: 35.237
Conselho Tutelar Leste
Logradouro: Rua R, Quadra 24 Lote 10
Bairro: Nova Vila CEP: 75690-000
Telefone: (64) 3454-3569
Celular: (64) 9312-7347 Fax: (64) 3454-3569
E-mail: conselhotutelarcaldas@hotmail.com
Horário: 8:00 às 17:00, com intervalo

Conselho Tutelar Oeste
Logradouro: Rua 27 Qd. 55, Lt. 16
Bairro: Itaiçi CEP: 75690-000
Telefone: (64) 3455-5307
Celular: (64) 9312-7137 Fax: (64) 3455-5307
E-mail: conselhotutelarcaldas@hotmail.com
Horário: 8:00 às 17:00, com intervalo

CALDAZINHA

População: 3.325
Conselho Tutelar de Caldasinha
Logradouro: Av. Bernardo Sayão, 476
Bairro: Centro CEP: 75245-000
Telefone: (62) 3561-1128
Celular: (62) 9347-3860 Fax: (62) 3561-1128
Horário: 8:00 às 17:00, com intervalo

CAMPESTRE DE GOIÁS

População: 3.387
Conselho Tutelar de Campestre de Goiás
Logradouro: Av. das Palmeiras, 44
Bairro: Centro CEP: 74385-000
Telefone: (62) 3557-1359
E-mail: conselhotutelardecampestre@hotmail.com
Horário: 8:00 às 17:00, com intervalo
Lei de Criação: Lei 329/607 de 2009

CAMPINAÇU

População: 3.656
Conselho Tutelar Campinaçu
Logradouro: Av. Francisco Irene, s/n
Bairro: Centro CEP: 74440-000
Telefone: (62) 3377-3389
Horário: 8:00 às 17:00, com intervalo

CAMPINORTE

População: 11.111
Conselho Tutelar de Campinorte
Logradouro: Av. Bernardo Sayão, 1122
Bairro: Pq. das Nações CEP: 76410-000
Telefone: (62) 3347-3621
Celular: (62) 8408-5925 Fax: (62) 3347-3621
E-mail: cons-tutelarcamp@hotmail.com
Horário: 8:00 às 17:00, com intervalo

CAMPO ALEGRE DE GOIÁS

População: 6.060
Conselho Tutelar de Campo Alegre de Goiás
Logradouro: Av. Bernardo Sayão, 309
Bairro: Centro CEP: 75785-000
Telefone: (64) 3926-3021
Horário: 8:00 às 17:00, com intervalo

CAMPO LIMPO DE GOIÁS

População: 6.241

Conselho Tutelar de Campo Limpo de Goiás
Logradouro: Rua Francisco Caetano Leal, s/n
Bairro: Sol de Verão CEP: 75160-000
Celular: (62) 9180-5786
Horário: 8:00 às 17:00, com intervalo

CAMPOS BELOS

População: 18.410
Conselho Tutelar de Campos Belos
Logradouro: Rua Ciriaco Antônio Cardoso, 28
Bairro: Setor Industrial CEP: 73840-000
Celular: (62) 9905-0981
Horário: 8:00 às 17:00, com intervalo

CAMPOS VERDES

População: 5.020
Conselho Tutelar de Campos Verdes
Logradouro: Avenida Canoã, s/n
Bairro: Centro CEP: 76515-000
Celular: (62) 8121-8184
Horário: 7:00 às 17:00, com intervalo

CARMO DO RIO VERDE

População: 8.928
Conselho Tutelar Carmo do Rio Verde
Logradouro: Av. Bernado Sayão, 105
Bairro: Centro CEP: 76340-000
Telefone: (62) 3337-6600
Celular: (62) 9663-3461
E-mail: conselhotutelar.crv@hotmail.com
Horário: 8:00 às 17:00, com intervalo

CASTELÂNDIA

População: 3.638
Conselho Tutelar de Castelândia
Logradouro: Av. Goiás, 17/27
Bairro: Centro CEP: 75925-000
Telefone: (64) 3649-1318
Fax: (64) 3649-1318
Horário: 8:00 às 17:00, com intervalo

CATALÃO

População: 86.647
Conselho Tutelar de Catalão
Logradouro: Rua Abdon Leite, 351
Bairro: Jardim Paulista CEP: 75701-000
Telefone: (64) 3441-3244
Celular: (64) 9246-5077 Fax: (64) 3441-3244
E-mail: conselhotutelaratalao@yahoo.com.br
Horário: 8:00 às 17:00, com intervalo

CATURAÍ

População: 4.686
Conselho Tutelar de Caturai
Logradouro: Av. Heitor Coelho, 241
Bairro: Centro CEP: 75430-000
Telefone: (62) 3528-1293
Celular: (62) 9203-2282
Horário: 7:00 às 17:00, com intervalo

CAVALCANTE

População: 9.392
Conselho Tutelar de Cavalcante
Logradouro: Rua 05, Quadra 72, Lote 777
Bairro: Setor Cavalcantinho CEP: 73790-000
Telefone: (62) 3494-1026
Horário: 8:00 às 17:00, com intervalo

CERES

População: 20.722
Conselho Tutelar de Ceres
Logradouro: Palácio da Justiça e da Educação, s/n
Bairro: Centro CEP: 76300-000
Telefone: (62) 3307-1983

Celular: (62) 8425-6752 Fax: (62) 3307-1983
E-mail: conselhotutelar@ceres.go.gov.br
Horário: 8:00 às 18:00, com intervalo

CEZARINA

População: 7.545
Conselho Tutelar de Cezarina
Logradouro: Av. Luís Cândido de Almeida, s/n
Bairro: Centro CEP: 76195-000
Horário: 8:00 às 17:00, com intervalo

CHAPADÃO DO CÉU

População: 7.001
Conselho Tutelar de Chapadão do Céu
Logradouro: Rua Guapeva, 168
Bairro: Centro CEP: 75828-000
Telefone: (64) 3634-1103
Celular: (64) 9957-7377 Fax: (64) 3634-1103
E-mail: conselhotutelar@chapadaodoceu.go.gov.br
Horário: 8:00 às 18:00, com intervalo
Lei de Criação: Lei 244 de 1999

CIDADE OCIDENTAL

População: 55.915
Conselho Tutelar de Cidade Ocidental
Logradouro: Super Quadra 18, Quadra 2 Casa 36
Bairro: Centro CEP: 72880-000
Telefone: (61) 3903-2035
Celular: (61) 9169-8356
E-mail: conselhotutelarco@hotmail.com
Horário: 8:00 às 18:00, com intervalo

COCALZINHO DE GOIÁS

População: 17.407
Conselho Tutelar de Cocalzinho de Goiás
Logradouro: Av. Anápolis, Quadra 01, Lote 19
Bairro: Centro CEP: 72975-000
Telefone: (62) 3339-1635
E-mail: conselhotutelardecocalzinho@hotmail.com
Horário: 8:00 às 17:00, com intervalo
Lei de Criação: Lei 213 de 1998

COLINAS DO SUL

População: 3.523
Conselho Tutelar de Colinas do Sul
Logradouro: Rua Belo Horizonte, s/n
Bairro: Centro CEP: 73740-000
Celular: (62) 9651-3577
E-mail: conselhotutelarcolinas@gmail.com
Horário: 8:00 às 17:00, com intervalo

CÓRREGO DO OURO

População: 2.632
Conselho Tutelar de Córrego do Ouro
Logradouro: Av. Castelo Branco, 19
Bairro: Centro CEP: 76145-000
Telefone: (64) 3687-1202
E-mail: cdo.conselhotutelar@hotmail.com
Horário: 8:00 às 17:00, com intervalo
Lei de Criação: Lei 608 de 2003

CORUMBÁ DE GOIÁS

População: 10.361
Conselho Tutelar de Corumbá de Goiás
Logradouro: Rua 03, Lote 3
Bairro: Nove de julho CEP: 72960-000
Telefone: (62) 3338-1170
Celular: (62) 9637-3718 Fax: (62) 3338-1170
Horário: 8:00 às 17:00, com intervalo

CORUMBAÍBA

População: 8.181
Conselho Tutelar de Corumbáiba
Logradouro: Av. Dr. Pedro Ludovico, s/n

Bairro: Centro CEP: 75680-000
Telefone: (64) 3447-1737
Celular: (64) 9279-6452
Horário: 8:00 às 17:00, com intervalo

CRISTALINA

População: 46.580
Conselho Tutelar de Cristalina
Logradouro: Rua 07 de Setembro, s/n
Bairro: Centro CEP: 73850-000
Telefone: (61) 3612-3163
Celular: (61) 9679-0376
E-mail: ctcristalina@gmail.com
Horário: 8:00 às 17:00, com intervalo

CRISTIANÓPOLIS

População: 2.932
Conselho Tutelar de Cristianópolis
Logradouro: Rua Raquel, Quadra A 4, Lote 38
Bairro: Setor Palestina CEP: 75230-000
Celular: (64) 9279-8949
E-mail: conselho_pref@hotmail.com
Horário: 8:00 às 16:00, com intervalo

CRIXÁS

População: 15.760
Conselho Tutelar de Crixás
Logradouro: Praça Aquiles de Azevedo, 300
Bairro: Centro CEP: 76510-000
Telefone: (62) 3365-1884
Celular: (62) 9620-5023
Horário: 8:00 às 17:00, com intervalo

CROMÍNIA

População: 3.555
Conselho Tutelar de Cromínia
Logradouro: Av. Rio Branco, 415
Bairro: Centro CEP: 75635-000
E-mail: conselhotutelarcrominia@hotmail.com
Horário: 8:00 às 18:00, com intervalo

CUMARI

População: 2.964
Conselho Tutelar de Cumari
Logradouro: Av. João Evangelista Neto, s/n
Bairro: Centro CEP: 75760-000
Telefone: (64) 3440-1683
Celular: (64) 9952-9927 Fax: (64) 3440-1683
Horário: 7:30 às 17:00, com intervalo

DAMIANÓPOLIS

População: 3.292
Conselho Tutelar de Damianópolis
Logradouro: Av. Goiás, s/n
Bairro: Centro CEP: 73980-000
Celular: (62) 9676-7717
E-mail: ct.damianopolis.go@hotmail.com
Horário: 8:00 às 17:00, com intervalo
Lei de Criação: Lei 20 de 2009

DAMOLÂNDIA

População: 2.747
Conselho Tutelar de Damolândia
Logradouro: Rua Sebastião Neto, Casa 02
Bairro: Centro CEP: 75420-000
Celular: (62) 9121-2997
Horário: 7:00 às 17:00, com intervalo

DAVINÓPOLIS

População: 2.056
Conselho Tutelar de Davinópolis
Logradouro: Rua Dorcília Cândida de Jesus, s/n Sala 01
Bairro: Centro CEP: 73865-000
Telefone: (64) 3697-1113

Horário: 7:00 às 18:00, com intervalo

DIORAMA

População: 2.479

Conselho Tutelar de Diorama

Logradouro: Rua Balbino de Mendonça, s/n

Bairro: Centro CEP: 76260-000

Telefone: (64) 3689-1394

Celular: (64) 8116-1117

Horário: 8:00 às 17:00, com intervalo

DIVINÓPOLIS DE GOIÁS

População: 4.962

Conselho Tutelar de Divinópolis de Goiás

Logradouro: Av. Manoel Dias, s/n

Bairro: Centro CEP: 73865-000

Horário: 8:00 às 17:30, com intervalo

DOVERLÂNDIA

População: 7.892

Conselho Tutelar de Doverlândia

Logradouro: Av. Independência, s/n

Bairro: Centro CEP: 75855-000

Horário: 8:00 às 17:00, com intervalo

EDEALINA

População: 3.733

Conselho Tutelar de Edealina

Logradouro: Rua 21, Quadra 35 Lote17

Bairro: Centro CEP: 75945-000

Telefone: (64) 3480-1414

Horário: 8:00 às 17:00, com intervalo

EDÉIA

População: 11.266

Conselho Tutelar de Edéia

Logradouro: Av. Brasília, Quadra 06, Lote 10

Bairro: Centro CEP: 75940-000

Telefone: (64) 3492-1715

Celular: (64) 9984-2603

Horário: 8:00 às 17:00, com intervalo

Lei de Criação: Lei 529 de 2007

ESTRELA DO NORTE

População: 3.320

Conselho Tutelar de Estrela do Norte

Logradouro: Rua José Costa Lima, Setor Rodoviário 01

Bairro: Centro CEP: 76485-000

Telefone: (62) 3381-6194

Fax: (62) 3381-6194

E-mail: conselhotutelarestreladonorte@hotmail.com

Horário: 18:00 às 18:00, com intervalo

FAINA

População: 6.983

Conselho Tutelar de Faina

Logradouro: Rua Pereira Galvão, s/n

Bairro: Centro CEP: 76740-000

Celular: (62) 9200-2507

Horário: 8:00 às 17:00, com intervalo

FAZENDA NOVA

População: 6.322

Conselho Tutelar de Fazenda Nova

Logradouro: Av. Minas Gerais, 608

Bairro: Centro CEP: 76220-000

Telefone: (62) 3382-1176

Celular: (62) 9300-0737

Horário: 8:00 às 17:00, com intervalo

FIRMINÓPOLIS

População: 11.580

Conselho Tutelar de Firminópolis

Logradouro: Av. Rui Barbosa, 344

Bairro: Centro

CEP: 76105-000

Celular: (64) 9658-1511

E-mail: ct_firminopolis@hotmail.com

Horário: 8:00 às 17:00, com intervalo

FLORES DE GOIÁS

População: 12.066

Conselho Tutelar de Flores do Goiás

Logradouro: Quadra 03, Lote 13

Bairro: Nova Flores CEP: 73890-000

Celular: (62) 9924-6527

E-mail: conselhotutelar_flores@hotmail.com

Horário: 8:00 às 17:00, com intervalo

FORMOSA

População: 100.085

Conselho Tutelar de Formosa

Logradouro: Rua Vera Cruz, 44

Bairro: Setor Pampulha CEP: 73800-000

Telefone: (61) 3981-1355

Celular: (61) 9626-3065

E-mail: conselhotutelarfsago@hotmail.com

Horário: 8:00 às 17:00, com intervalo

FORMOSO

População: 4.883

Conselho Tutelar de Formoso

Logradouro: Praça Vereadora Nilda Mota Lucindo, s/n

Bairro: Centro CEP: 76470-000

E-mail: conselhotutelarfmo@hotmail.com

Horário: 8:00 às 17:00, com intervalo

Lei de Criação: Lei 410 de 1991

GAMELEIRA DE GOIÁS

População: 3.275

Conselho Tutelar de Gameleira de Goiás

Logradouro: Rua Avenidas das Palmeiras, 113

Bairro: Centro CEP: 75184-000

Telefone: (62) 3322-3185

Celular: (62) 9644-3617 Fax: (62) 3322-3185

E-mail: ctgameleiradegoias@hotmail.com

Horário: 8:00 às 17:00, com intervalo

GOIANÁPOLIS

População: 10.695

Conselho Tutelar de Goianápolis

Logradouro: Rua Abraão de Sá, 728

Bairro: Centro CEP: 75170-000

Celular: (62) 9347-6618

E-mail: conselhotutelargnp@hotmail.com

Horário: 8:00 às 17:00, com intervalo

GOIANDIRA

População: 5.265

Conselho Tutelar de Goiandira

Logradouro: Rua Antônio Veronês, s/n

Bairro: Centro CEP: 75740-000

Telefone: (64) 3462-1231

Celular: (64) 8405-7229

E-mail: conselhotutelargoiandira@hotmail.com

Horário: 7:30 às 16:30, com intervalo

GOIANÉSIA

População: 59.549

Conselho Tutelar de Goianésia

Logradouro: Rua Travessa Luiz de Oliveira, 4

Bairro: Centro CEP: 76380-000

Telefone: (62) 3353-5087

Celular: (62) 8429-9937 Fax: (62) 3935-1043

E-mail: conselhotutelargoianesia@gmail.com

Horário: 7:00 às 18:00, com intervalo

Lei de Criação: Lei 1327 de 1992

GOIÂNIA

População: 1.302.001
Conselhos estruturados: 6 População por Conselho: 217.000
Conselho Tutelar de Goiânia 1 - Leste
Logradouro: Av. Bucarest, Quadra 244 Lote 12
Bairro: Jardim Novo Mundo CEP: 74703-100
Telefone: (62) 3524-5046 / 3524-1875 / 3524-5016
Fax: (62) 3524-5046
Horário: 8:00 às 18:00

Conselho Tutelar de Goiânia 2 – Oeste
Logradouro: Rua U59, Quadra 41 s/n
Bairro: Setor União CEP: 74313-740
Telefone: (62) 3524-1765 / 3524-8232
Fax: (62) 3524-8232
E-mail: ctoeste@gmail.com
Horário: 8:00 às 18:00, com intervalo

Conselho Tutelar de Goiânia 3 – Norte
Logradouro: Av. Goiás Norte, Quadra 39 Lote 29
Bairro: Setor Ulías Magalhães CEP: 74565-250
Telefone: (62) 3524-2467 / 3524-2468
Fax: (62) 3524-2468
E-mail: conselhonorte@hotmail.com
Horário: 8:00 às 18:00, com intervalo

Conselho Tutelar de Goiânia 4 – Campinas
Logradouro: Rua dos Ferroviários, Quadra 23 Lote 10
Bairro: Esplanada dos Anicuns CEP: 74433-090
Telefone: (62) 3524-2481 / 3524-2403
Fax: (62) 3524-2403
E-mail: ctc-goiania@hotmail.com
Horário: 8:00 às 18:00, com intervalo

Conselho Tutelar de Goiânia 5 – Centro-Sul
Logradouro: Rua 119 A, Quadra F 38 Lote 10
Bairro: Setor Sul CEP: 74433-090
Telefone: (62) 3524-8291 / 3524-1760
Fax: (62) 3524-1760
E-mail: conselhocentrosul@hotmail.com
Horário: 8:00 às 18:00

Conselho Tutelar de Goiânia 6 – Noroeste
Logradouro: Av. do Povo, Quadra 10 Lote 11
Bairro: Jardim Curitiba 01 CEP: 74480-800
Telefone: (62) 3595-5384 / 3595-5106
E-mail: conselhonoroeste@hotmail.com
Horário: 8:00 às 18:00, sem intervalo
Lei de Criação: Lei 8069 de 2006

GOIANIRA
População: 34.060
Conselho Tutelar de Goianira
Logradouro: Av. José Antônio Gabriel, 18
Bairro: Centro CEP: 75370-000
Telefone: (62) 3516-7023
Celular: (62) 8105-5210 / 8408-5135 Fax: (62) 3516-7023
E-mail: conselhotutelardegoinira@hotmail.com
Horário: 8:00 às 17:00, com intervalo
Lei de Criação: Lei 1273 de 2009

GOIÁS
População: 24.727
Conselho Tutelar de Goiás
Logradouro: Rua 02 Vila Serra Dourada, s/n
Bairro: João Francisco CEP: 76600-000
Celular: (62) 8419-8606
Horário: 8:00 às 18:00, com intervalo

GOIATUBA
População: 32.492
Conselho Tutelar Goiatuba
Logradouro: Rua Xingu, 293
Bairro: Centro CEP: 75600-000
Telefone: (64) 3495-0029 / 3495-0102

Celular: (64) 8418-2537
Horário: 8:00 às 13:00, com intervalo

GOUVELÂNDIA
População: 4.949
Conselho Tutelar Guvelândia
Logradouro: Av. Sete Noples, 322
Bairro: Centro CEP: 75865-000
Telefone: (64) 3653-1416
E-mail: conselhotutelar@gouvelandia.go.gov.br
Horário: 8:00 às 17:00, com intervalo
Lei de Criação: Lei 998 de 1998

GUAPÓ
População: 13.976
Conselho Tutelar de Guapó
Logradouro: Av. Pantalina, s/n
Bairro: Centro CEP: 75350-000
Telefone: (62) 3552-2153
Celular: (62) 8408-5111
E-mail: conselhotutelarguapo@hotmail.com
Horário: 8:00 às 17:00, com intervalo

GUARAÍTA
População: 2.376
Conselho Tutelar de Guaraíta
Logradouro: Rua João Pedro de Faria, s/n
Bairro: Centro CEP: 76690-000
Celular: (62) 8523-3598
E-mail: ctguaraita@hotmail.com.br
Horário: 8:00 às 17:00, com intervalo

GUARANI DE GOIÁS
População: 4.258
Conselho Tutelar de Guarani de Goiás
Logradouro: Rua Ribeiro Valadão Filho, s/n
Bairro: Centro CEP: 73910-000
Telefone: (62) 3449-1133 / 3449-1187
Horário: 8:00 às 17:00, com intervalo

GUARINOS
População: 2.299
Conselho Tutelar de Guarinos
Logradouro: Av. Gabriel Lourenço, s/n
Bairro: Centro CEP: 76385-000
Celular: (62) 8515-2283
E-mail: ctguarinosgo@hotmail.com
Horário: 8:00 às 18:00, com intervalo

HEITORAÍ
População: 3.571
Conselho Tutelar de Heitorai
Logradouro: Av. Coronel Heitor, s/n
Bairro: Centro CEP: 76670-000
Horário: 8:00 às 18:00, com intervalo

HIDROLÂNDIA
População: 17.398
Conselho Tutelar de Hidrolândia
Logradouro: Rua Bandeirantes, 539
Bairro: Centro CEP: 75340-000
Telefone: (62) 3553-3177
Fax: (62) 3553-3177
Horário: 7:30 às 17:00, com intervalo

HIDROLINA
População: 4.029
Conselho Tutelar de Hidrolina
Logradouro: Av. Antônio Braga, 1
Bairro: Centro CEP: 76375-000
Telefone: (62) 3349-6134
Fax: (62) 3349-6134
Horário: 8:00 às 17:00, com intervalo

IACIARA

População: 12.427
Conselho Tutelar de Iaciara
Logradouro: Rua 03, Quadra 05 Lote 04
Bairro: Alto da Boa Vista CEP: 73920-000
Celular: (62) 9908-5819
E-mail: ct.iaciara.goias@hotmail.com
Horário: 8:00 às 18:00, com intervalo

INACIOLÂNDIA

População: 5.699
Conselho Tutelar de Inaciolândia
Logradouro: Rua Derli Rodrigues, 16
Bairro: Centro CEP: 75550-000
Telefone: (64) 3435-8015
E-mail: conselhotutelar_inaciolandia@hotmail.com
Horário: 8:00 às 17:00, com intervalo

INDIARA

População: 13.687
Conselho Tutelar de Indiará
Logradouro: Rua Dona Similiana Alves Leite Quadra, 18
Bairro: Centro CEP: 75955-000
Telefone: (64) 3547-2010
Celular: (64) 8125-9952 / 8125-9951
E-mail: conselhotutelarindiarai@hotmail.com
Horário: 8:00 às 17:00, com intervalo

INHUMAS

População: 48.246
Conselho Tutelar de Inhumas
Logradouro: Rua Mamédio Calil, s/n
Bairro: Centro CEP: 75400-000
Telefone: (62) 3511-2149
Celular: (62) 8441-1567
E-mail: conselhotutelarinhumas@gmail.com
Horário: 7:30 às 17:00, com intervalo

IPAMERI

População: 24.735
Conselho Tutelar de Ipameri
Logradouro: Rua Rádio Amador Julio Sampaio, 2
Bairro: Centro CEP: 75780-000
Telefone: (64) 3491-6025
Celular: (64) 9906-7208
E-mail: ctipameri@hotmail.com
Horário: 8:00 às 18:00, com intervalo

IPIRANGA DE GOIÁS

População: 2.844
Conselho Tutelar de Ipiranga de Goiás
Logradouro: Av. Raimundo Alves de Souza, Quadra 05, Lote Único, s/n
Bairro: Setor Independência CEP: 76304-000
Telefone: (62) 3342-6218
Celular: (62) 9907-5625 Fax: (62) 3342-6218
E-mail: tutelaripg@hotmail.com
Horário: 8:00 às 17:00, com intervalo

IPORÁ

População: 31.274
Conselho Tutelar de Iporá
Logradouro: Av. Pará Praça do Trabalhador, 1
Bairro: Centro CEP: 76200-000
Telefone: (64) 3603-7251
Celular: (64) 8438-0130
Horário: 7:00 às 17:00, com intervalo
Lei de Criação: Lei 726 de 1993

ISRAELÂNDIA

População: 2.887
Conselho Tutelar de Israelândia
Logradouro: Av. Vereador Jovito Ferreira Soares, s/n
Bairro: Centro CEP: 76205-000
Celular: (64) 9218-8758
Horário: 7:00 às 17:00, com intervalo

Lei de Criação: Lei 781 de 2001

ITABERAÍ

População: 35.371
Conselho Tutelar de Itaberaí
Logradouro: Rua Vigário Fonseca, s/n
Bairro: Centro CEP: 76630-000
Telefone: (62) 3375-1707
Celular: (62) 9958-1296
E-mail: ctitaberaigoias@hotmail.com
Horário: 8:00 às 17:00, com intervalo

ITAGUARI

População: 4.513
Conselho Tutelar de Itaguari
Logradouro: Rua Paraná, s/n
Bairro: Três Poderes CEP: 76650-000
Celular: (62) 8515-8954
E-mail: conselhotutelardeitaguari@hotmail.com
Horário: 7:30 às 18:00, com intervalo
Lei de Criação: Lei 908 de 2009

ITAGUARU

População: 5.437
Conselho Tutelar de Itaguaru
Logradouro: Av. Pedro José Fernandes, 396
Bairro: Centro CEP: 76660-000
Celular: (62) 9114-5511
E-mail: conselhotutelaritaguaru2008@hotmail.com
Horário: 8:00 às 17:00, com intervalo

ITAJÁ

População: 5.062
Conselho Tutelar de Itajá
Logradouro: Rua Jacob Rodrigues, s/n
Bairro: Jardim Planalto CEP: 75815-000
Telefone: (64) 3648-7015
Horário: 7:00 às 17:00, com intervalo

ITAPACI

População: 18.458
Conselho Tutelar de Itapaci
Logradouro: Av. Floresta, 54
Bairro: Centro CEP: 76360-000
Telefone: (62) 3361-2649
Fax: (62) 3361-2649
E-mail: arauaindia@gmail.com
Horário: 7:00 às 18:00, com intervalo

ITAPIRAPUÃ

População: 7.835
Conselho Tutelar de Itapirapuã
Logradouro: Av. Paraná, Quadra 17 Lote 2
Bairro: Setor São Domingos CEP: 76290-000
Telefone: (62) 3374-2529
Horário: 8:00 às 17:00, com intervalo

ITAPURANGA

População: 26.125
Conselho Tutelar de Itapuranga
Logradouro: Rua 47, 645
Bairro: Centro CEP: 76680-000
Celular: (62) 9983-5474
E-mail: ctcaitapuranga@hotmail.com
Horário: 8:00 às 17:00, com intervalo

ITARUMÃ

População: 6.300
Conselho Tutelar Itarumã
Logradouro: Praça Sebastião Antônio de Freitas, 18
Bairro: Centro CEP: 75810-000
Telefone: (64) 3659-1569
Celular: (64) 9205-4842 Fax: (64) 3659-1569
E-mail: conselhotutelardeitaruma@hotmail.com

Horário: 8:00 às 18:00, com intervalo

ITAUCU

População: 8.575

Conselho Tutelar de Itauçu

Logradouro: Rua Comerciante Francisco Teixeira Barbosa, 110

Bairro: Setor Ari Demostenes de Almeida CEP: 75450-000

Telefone: (62) 3378-2343

Celular: (62) 9611-6367

E-mail: ctitaucugo@gmail.com

Horário: 8:00 às 18:00, sem intervalo

Lei de Criação: Lei 564 de 2001

ITUMBIARA

População: 92.883

Conselho Tutelar de Itumbiara

Logradouro: Rua Ladário Cardoso de Paula, 114

Bairro: Centro CEP: 75510-410

Telefone: (64) 3433-2074 / 3432-0337

Celular: (64) 9992-5676 Fax: (64) 3431-7618

E-mail: conselhotutelaritumbiara@hotmail.com

Horário: 7:00 às 17:00, com intervalo

Lei de Criação: Lei 1321 de 1991

IVOLÂNDIA

População: 2.663

Conselho Tutelar de Ivolândia

Logradouro: Rua das Mangueiras, s/n

Bairro: Centro CEP: 76130-000

E-mail: conselhotutelarivolandia@hotmail.com

Horário: 8:00 às 17:00, com intervalo

JANDAIA

População: 6.164

Conselho Tutelar de Jandaia

Logradouro: Rua Beraldo Caetano Gomes, Quadra 54 Lote 04

Bairro: Centro CEP: 75950-000

Telefone: (64) 3563-1033

Celular: (64) 9279-3873

Horário: 8:00 às 17:00, com intervalo

JARAGUÁ

População: 41.870

Conselho Tutelar de Jaraguá

Logradouro: Rua Severino Leite de Bessa, 26

Bairro: Centro CEP: 76330-000

Telefone: (62) 3326-4468

E-mail: conselhotutelar_jaraguago@hotmail.com

Horário: 8:00 às 17:00, com intervalo

JATAÍ

População: 88.006

Conselho Tutelar de Jataí

Logradouro: Av. W5, 714

Bairro: Setor Epaminondas CEP: 75805-120

Telefone: (64) 3632-4120

Celular: (64) 8444-9979 Fax: (64) 3632-4120

E-mail: conselhotutelar2010jtji@hotmail.com

Horário: 8:00 às 17:00, com intervalo

JAUPACI

População: 3.000

Conselho Tutelar de Jaupaci

Logradouro: Av. Presidente Dutra, s/n

Bairro: Centro CEP: 76210-000

E-mail: conselhotutelardejaupaci@bol.com.br

Horário: 7:00 às 17:00, com intervalo

JESÚPOLIS

População: 2.300

Conselho Tutelar de Jesópolis

Logradouro: Praça Bom Jesus, 140

Bairro: Centro CEP: 75495-000

Telefone: (62) 3359-1250 / 9107-5145

Celular: (62) 9107-5631

E-mail: ct@jesupolis.go.gov.br

Horário: 8:00 às 17:00, com intervalo

Lei de Criação: Lei 166 de 2003

JOVIÂNIA

População: 7.118

Conselho Tutelar de Joviânia

Logradouro: Av. Celestino Filho, 821

Bairro: Centro CEP: 75610-000

Telefone: (64) 3408-7025

Celular: (64) 8117-4730

E-mail: conselhotutelar.joviania@yahoo.com.br

Horário: 8:00 às 17:00, com intervalo

JUSSARA

População: 19.153

Conselho Tutelar de Jussara

Logradouro: Av. Almirante Saldanha, s/n

Bairro: Centro CEP: 76270-000

Telefone: (62) 3373-2294

Celular: (62) 9646-3460 Fax: (62) 3373-2294

E-mail: conselhotutelar_jussara@hotmail.com

Horário: 8:00 às 17:00, com intervalo

LAGOA SANTA

População: 1.254

Conselho Tutelar de Lagoa Santa

Logradouro: Rua Maria Batista Nunes, s/n

Bairro: Centro CEP: 75819-000

Celular: (64) 9671-2944

Horário: 8:00 às 12:00, sem intervalo

Lei de Criação: Lei 67 de 2002

LEOPOLDO DE BULHÕES

População: 7.882

Conselho Tutelar de Leopoldo de Bulhões

Logradouro: Rua Lindolfo Lousa, 491

Bairro: Centro CEP: 75190-000

Celular: (62) 9971-6933

Horário: 8:00 às 17:00, com intervalo

Lei de Criação: Lei 316 de 1993

LUZIÂNIA

População: 174.531

Conselhos estruturados: 2 População por Conselho: 87.266

Conselho Tutelar de Luziânia – Centro

Logradouro: Rua Benjamim Roriz Setor Viegas, 327

Bairro: Centro CEP: 72800-000

Telefone: (61) 3906-3123

Celular: (61) 9655-1420 Fax: (61) 3906-3123

Horário: 8:00 às 17:00

Conselho Tutelar do Distrito do Jardim Ingá – Luziânia

Logradouro: Av. Danton Jobin, Quadra 36 Lote 40

Bairro: Centro CEP: 72855-036

Telefone: (61) 3623-5138

Fax: (61) 3623-5138

E-mail: ctluziania.inga@hotmail.com

Horário: 8:00 às 17:00, com intervalo

Lei de Criação: Lei 1900 de 1996

MAIRIPOTABA

População: 2.374

Conselho Tutelar de Mairipotaba

Logradouro: Praça Joaquim David, s/n

Bairro: Centro CEP: 75630-000

Celular: (64) 9279-1558

Horário: 8:00 às 17:00, com intervalo

MAMBAÍ

População: 6.871

Conselho Tutelar de Mambaí

Logradouro: Rua Geraldo Mendes Texeira, s/n

Bairro: Centro CEP: 73970-000
Telefone: (62) 3484-1467
Celular: (62) 9615-0050
E-mail: conselhotutelarmbi@hotmail.com
Horário: 8:00 às 17:00, com intervalo

MARA ROSA

População: 10.649
Conselho Tutelar de Mara Rosa
Logradouro: Rua Sergipe, 254
Bairro: Centro CEP: 76490-000
Telefone: (62) 3366-2247
E-mail: conselhotutelarmararosa@hotmail.com
Horário: 8:00 às 17:00, com intervalo

MARZAGÃO

População: 2.072
Conselho Tutelar de Marzagão
Logradouro: Praça Dona Lica, 52
Bairro: Centro CEP: 75670-000
Telefone: (64) 3450-1708
Celular: (64) 9282-7662
E-mail: conselhotutelarmarzagao@hotmail.com
Horário: 8:00 às 16:00, com intervalo

MATRINCHÃ

População: 4.414
Conselho Tutelar de Matrinchã
Logradouro: Av. Juscelino Kubitschek, 522
Bairro: Centro CEP: 76730-000
Telefone: (62) 3391-1187
E-mail: conselhotutelarmatrincha@hotmail.com
Horário: 8:00 às 17:00, com intervalo
Lei de Criação: Lei 33 de 1997

MAURILÂNDIA

População: 11.521
Conselho Tutelar de Maurilândia
Logradouro: Rua Cascalho Rico, Quadra 47 Lote 635
Bairro: Loreno CEP: 75930-000
Horário: 8:00 às 17:00, com intervalo
Lei de Criação: Lei 4 de 1998

MIMOSO DE GOIÁS

População: 2.685
Conselho Tutelar de Mimoso de Goiás
Logradouro: Rua 10, Quadra 11, Lote 05
Bairro: Centro CEP: 73730-000
Horário: 8:00 às 17:00, com intervalo

MINAÇU

População: 31.154
Conselho Tutelar de Minaçu
Logradouro: Av. Amazonas, 397, entre as Ruas 05 e 06
Bairro: Centro CEP: 76450-000
Telefone: (62) 3379-7004
Celular: (62) 9643-3902 / 8599-7029
Horário: 8:00 às 17:00, com intervalo
Lei de Criação: Lei 1586 de 2003

MINEIROS

População: 52.935
Conselho Tutelar de Mineiros
Logradouro: Rua 01, 203
Bairro: Centro CEP: 75830-000
Telefone: (64) 3661-2834 / 3661-0094
Celular: (64) 9236-4519 Fax: (64) 3661-0094
E-mail: conselhomin@gmail.com
Horário: 8:00 às 17:00, com intervalo

MOIPORÁ

População: 1.763
Conselho Tutelar de Moiporá
Logradouro: Av. José Marcelino, s/n

Bairro: Centro CEP: 75710-870
Celular: (64) 8447-6390 / 8457-1275
Horário: 8:00 às 17:00, com intervalo

MONTE ALEGRE DE GOIÁS

População: 7.730
Conselho Tutelar de Monte Alegre de Goiás
Logradouro: Av. Miguel Ribeiro, s/n
Bairro: Centro CEP: 73830-000
Celular: (62) 9957-9463
E-mail: ctmontealegre@hotmail.com
Horário: 8:00 às 17:00, com intervalo
Lei de Criação: Lei 25 de 1997

MONTES CLAROS DE GOIÁS

População: 7.987
Conselho Tutelar de Montes Claros de Goiás
Logradouro: Av. Santos Drummond, s/n
Bairro: Centro CEP: 76255-000
Telefone: (62) 3370-1795
Celular: (62) 9611-5625
E-mail: conselhotutelarmontesclaros@hotmail.com
Horário: 7:00 às 17:00, com intervalo
Lei de Criação: Lei 560 de 1997

MONTIVIDIU

População: 10.572
Conselho Tutelar de Montividiu
Logradouro: Rua Carlos Barromeu Peres, s/n
Bairro: Centro CEP: 75915-000
Telefone: (64) 3629-1622
Celular: (64) 9627-2595 Fax: (64) 3629-1622
E-mail: conselhotutelarmtv95@hotmail.com
Horário: 8:00 às 18:00, com intervalo

MONTIVIDIU DO NORTE

População: 4.122
Conselho Tutelar de Montividiu do Norte
Logradouro: Rua 16, 220
Bairro: Centro CEP: 76465-000
Telefone: (62) 3384-6313 / 3384-6282
Celular: (62) 8123-4090
Horário: 8:00 às 17:00, com intervalo

MORRINHOS

População: 41.460
Conselho Tutelar de Morrinhos
Logradouro: Rua Barão do Rio Branco, 1263
Bairro: Centro CEP: 75650-000
Telefone: (64) 3417-2019
Celular: (64) 8405-0789
E-mail: conselhotutelardemorrinhosgo@hotmail.com
Horário: 7:00 às 17:00, com intervalo

MORRO AGUDO DE GOIÁS

População: 2.356
Conselho Tutelar de Morro Agudo de Goiás
Logradouro: Av. das Acácias, 1
Bairro: Centro CEP: 76355-000
Telefone: (62) 3334-3306
Celular: (62) 8495-5189
Horário: 8:00 às 17:00, com intervalo

MOSSÂMEDES

População: 5.007
Conselho Tutelar de Mossâmedes
Logradouro: Av. João Ferreira da Cunha, 631
Bairro: Centro CEP: 76150-000
Telefone: (64) 3377-1495
Celular: (64) 9279-2861
E-mail: conselhotutelarmds@hotmail.com
Horário: 8:00 às 17:00, com intervalo
Lei de Criação: Lei 699 de 1992

MOZARLÂNDIA

População: 13.404
Conselho Tutelar de Mozarlândia
Logradouro: Rua Bernardo Sayão, s/n
Bairro: Centro CEP: 76700-000
Telefone: (62) 3348-6813
Celular: (62) 9156-2852 Fax: (62) 3348-6813
E-mail: conselhotutelarmozar@hotmail.com
Horário: 8:00 às 17:00, com intervalo

MUNDO NOVO

População: 6.438
Conselho Tutelar de Mundo Novo
Logradouro: Rua Dom Pedro I, s/n
Bairro: São Vicente CEP: 76530-000
Telefone: (62) 3391-3563
Celular: (62) 9653-4621
Horário: 8:00 às 17:00, com intervalo

MUTUNÓPOLIS

População: 3.849
Conselho Tutelar de Mutunópolis
Logradouro: Rua 7 de Setembro, s/n
Bairro: Centro CEP: 76540-000
Telefone: (62) 3382-6504
Fax: (62) 3382-6504
E-mail: ctcammunopolis@hotmail.com
Horário: 8:00 às 17:00, com intervalo

NAZÁRIO

População: 7.874
Conselho Tutelar de Nazário
Logradouro: Av. Inhumas, s/n
Bairro: Centro CEP: 76180-000
Telefone: (64) 3680-1311
Celular: (64) 9975-4141
Horário: 8:00 às 17:00, com intervalo

NERÓPOLIS

População: 24.210
Conselho Tutelar de Nerópolis
Logradouro: Rua Iderlon Pimenta Carneiro, Área 01
Bairro: Setor São Paulo CEP: 75460-000
Telefone: (62) 3513-1076
Celular: (62) 8461-6822
E-mail: conselhotutelar@neropolis.go.gov.br
Horário: 8:00 às 17:00, com intervalo

NIQUELÂNDIA

População: 42.361
Conselho Tutelar de Niquelândia
Logradouro: Rua Paraíba, Quadra 8 Lote 24
Bairro: Setor Belo Horizonte CEP: 76420-000
Telefone: (62) 3959-7083 / 3959-7083
Horário: 8:00 às 17:00, com intervalo

NOVA AMÉRICA

População: 2.259
Conselho Tutelar de Nova América
Logradouro: Rua 7, Quadra 32 Lote 01
Bairro: Centro CEP: 76345-000
Telefone: (62) 3345-6210
Horário: 8:00 às 17:00, com intervalo
Lei de Criação: Lei 459 de 2001

NOVA AURORA

População: 2.062
Conselho Tutelar de Nova Aurora
Logradouro: Rua Bahia, 60
Bairro: Centro CEP: 75750-000
Telefone: (64) 3698-1714 / 3698-1714
Celular: (64) 9648-2382
E-mail: conselhotuteldardenovaaurorago@hotmail.com
Horário: 8:00 às 17:00, com intervalo

NOVA CRIXÁS

População: 11.927
Conselho Tutelar de Nova Crixás
Logradouro: Praça Três Poderes, s/n
Bairro: Centro CEP: 76520-000
Telefone: (62) 3385-3956
Celular: (62) 9160-0634 Fax: (62) 3385-3956
Horário: 8:00 às 17:00, com intervalo

NOVA GLÓRIA

População: 8.508
Conselho Tutelar de Nova Glória
Logradouro: Rua Geraldo Maia, 835
Bairro: Centro CEP: 76305-000
Celular: (62) 9222-2703
Horário: 8:00 às 17:00, com intervalo

NOVA IGUAÇU DE GOIÁS

População: 2.826
Conselho Tutelar de Nova Iguaçu de Goiás
Logradouro: Av. Independência, 43
Bairro: Centro CEP: 76495-000
Telefone: (62) 3381-3220
Celular: (62) 8166-2157 / 8208-1276
E-mail: conselhotutelar.novaiguacugo@gmail.com
Horário: 8:00 às 17:00, com intervalo
Lei de Criação: Lei 222 de 2003

NOVA ROMA

População: 3.471
Conselho Tutelar de Nova Roma
Logradouro: Rua Abel dos Passos Pereira, s/n
Bairro: Centro CEP: 73820-000
Telefone: (62) 3482-1237
Celular: (62) 9968-7603
E-mail: conselhotutelar-nr@hotmail.com
Horário: 8:00 às 17:00, com intervalo

NOVA VENEZA

População: 8.129
Conselho Tutelar de Nova Veneza
Logradouro: Rua Rogério Moreira, s/n
Bairro: Centro CEP: 75470-000
Telefone: (62) 3356-1566
Horário: 8:00 às 17:00, com intervalo
Lei de Criação: Lei 539 de 1993

NOVO BRASIL

População: 3.519
Conselho Tutelar de Novo Brasil
Logradouro: Av. Professor Pedro Gomes, s/n
Bairro: Centro CEP: 76285-000
Telefone: (62) 3381-1699
E-mail: ct@hotmail.com
Horário: 8:00 às 17:00, com intervalo

NOVO GAMA

População: 95.018
Conselho Tutelar de Novo Gama de Goiás
Logradouro: Av. Perimetral, Área Especial TV, 2L
Bairro: Centro CEP: 72860-000
Telefone: (61) 3628-2209
Celular: (61) 9323-6548 / 9323-8225 Fax: (61) 3628-2209
E-mail: conselhotutelarng@gmail.com
Horário: 8:00 às 18:00, com intervalo
Lei de Criação: Lei 24 de 1997

NOVO PLANALTO

População: 3.956
Conselho Tutelar de Novo Planalto
Logradouro: Rua Salvador, Quadra 31, Lote 16
Bairro: Centro CEP: 76580-000
Celular: (62) 9673-1346
Horário: 8:00 às 18:00, com intervalo

ORIZONA

População: 14.300
Conselho Tutelar de Orizona de Goiás
Logradouro: Rua D, s/n
Bairro: Centro CEP: 75280-000
Telefone: (64) 3474-2222
Celular: (64) 9996-6175 Fax: (64) 3474-2222
Horário: 8:00 às 17:00, com intervalo

OURO VERDE DE GOIÁS

População: 4.034
Conselho Tutelar de Ouro Verde de Goiás
Logradouro: Rua do Comércio, 29 A
Bairro: Centro CEP: 75165-000
Horário: 7:30 às 17:00, com intervalo

OUVIDOR

População: 5.467
Conselho Tutelar de Ouvidor
Logradouro: Av. Antônio Torquato, s/n
Bairro: Centro CEP: 75715-000
Telefone: (64) 3478-1765 r. 22
Celular: (64) 9935-6704
E-mail: conselhotutelarpmouvidorc@gmail.com
Horário: 7:00 às 16:00, sem intervalo
Lei de Criação: Lei 54 de 1997

PADRE BERNARDO

População: 27.671
Conselho Tutelar de Padre Bernardo
Logradouro: Rua Espírito Santo, Quadra 01, Lote 16
Bairro: Centro CEP: 73700-000
Telefone: (61) 3633-1583
Fax: (61) 3633-1583
E-mail: conselhotutelarpbm@hotmail.com
Horário: 8:00 às 18:00, com intervalo

PALESTINA DE GOIÁS

População: 3.371
Conselho Tutelar de Palestina de Goiás
Logradouro: Av. Galberto Pereira da Silva, 600
Bairro: Centro CEP: 75845-000
Telefone: (64) 3662-1308
Celular: (64) 9281-4095
E-mail: conselhopalentina@hotmail.com
Horário: 8:00 às 17:00, com intervalo

PALMEIRAS DE GOIÁS

População: 23.338
Conselho Tutelar de Palmeiras de Goiás
Logradouro: Av. Humberto Mendonça, s/n
Bairro: Centro CEP: 76190-000
Telefone: (64) 3571-1494
Celular: (64) 9936-5419
Horário: 8:00 às 18:00, com intervalo

PALMELO

População: 2.335
Conselho Tutelar de Palmelo
Logradouro: Av. Padre João Saint Clair da Cruz, 400
Bairro: Centro CEP: 75210-000
E-mail: conselhopalmele@hotmail.com
Horário: 8:00 às 17:00, com intervalo
Lei de Criação: Lei 1 de 1998

PALMINÓPOLIS

População: 3.557
Município não tem Conselho Tutelar ativo

PANAMÁ

População: 2.682
Conselho Tutelar de Panamá
Logradouro: Rua Albino Marques, 115
Bairro: Setor Central CEP: 75580-000

Telefone: (64) 3479-1137
Horário: 7:00 às 17:00, com intervalo
Lei de Criação: Lei 87 de 1997

PARANAIGUARA

População: 9.100
Conselho Tutelar de Paranaiguara
Logradouro: Praça Três Poderes, s/n
Bairro: Centro CEP: 75880-000
Telefone: (64) 3655-0114
Celular: (64) 8405-2219 Fax: (64) 3655-0114
E-mail: ctdcaparanaiguarago@live.com
Horário: 8:00 às 17:00, com intervalo

PARAÚNA

População: 10.863
Conselho Tutelar de Paraúna
Logradouro: Av. Felipe Tiago Gomes, 21
Bairro: Centro CEP: 75980-000
Telefone: (64) 3957-7024 r. 24
Celular: (64) 9956-3600
Horário: 8:00 às 17:00, com intervalo

PEROLÂNDIA

População: 2.950
Conselho Tutelar de Perolândia
Logradouro: Rua Vígilio Vilela de Lima, Quadra 25, Lote 12
Bairro: Centro CEP: 75823-000
Telefone: (64) 3639-1224
Fax: (64) 3639-1224
Horário: 8:00 às 17:00, com intervalo

PETROLINA DE GOIÁS

População: 10.283
Conselho Tutelar de Petrolina de Goiás
Logradouro: Rua Manoel Olerack Chagas Leite, 296
Bairro: Centro CEP: 75480-000
Telefone: (62) 3334-6277
E-mail: sutorcc@hotmail.com
Horário: 8:00 às 17:00, com intervalo

PILAR DE GOIÁS

População: 2.773
Conselho Tutelar de Pilar de Goiás
Logradouro: Praça da Cavallhada, 402
Bairro: Centro CEP: 73370-000
Celular: (62) 8455-7426
Horário: 8:00 às 17:00, com intervalo

PIRACANJUBA

População: 24.026
Conselho Tutelar de Piracanjuba
Logradouro: Av. Expedicionário José Elias Rezende, 124
Bairro: Centro CEP: 75640-000
Telefone: (64) 3405-4029
Celular: (64) 9216-5198 Fax: (64) 3405-4029
E-mail: ctpiracanjubago@hotmail.com
Horário: 7:00 às 17:00, com intervalo

PIRANHAS

População: 11.266
Conselho Tutelar de Piranhas
Logradouro: Rua 2A, 110
Bairro: Centro CEP: 76123-000
Telefone: (64) 3665-7013
E-mail: conselhotutelarpiranhas@hotmail.com
Horário: 8:00 às 17:00, com intervalo

PIRENÓPOLIS

População: 23.006
Conselho Tutelar de Pirenópolis
Logradouro: Rua Anduzeiro, 2
Bairro: Centro CEP: 72980-000
Telefone: (62) 3331-2770

E-mail: social_conselhotutelar.piri@hotmail.com
Horário: 8:00 às 17:00, com intervalo

PIRES DO RIO

População: 28.762
Conselho Tutelar de Pires do Rio
Logradouro: Rua Benedito Gonçalves de Araújo, 125
Bairro: Centro CEP: 75200-000
Telefone: (64) 3461-4038
Celular: (64) 9929-9448
Horário: 8:00 às 17:00, com intervalo

PLANALTINA

População: 81.649
Conselho Tutelar de Planaltina
Logradouro: Quadra 01, MR13 Nº 8
Bairro: Setor Oeste CEP: 73750-010
Telefone: (61) 3637-1069
Fax: (61) 3637-1069
E-mail: ctplanaltinago@yahoo.com.br
Horário: 8:00 às 18:00, com intervalo
Lei de Criação: Lei 504 de 1999

PONTALINA

População: 17.121
Conselho Tutelar de Pontalina
Logradouro: Av. Comercial, 320
Bairro: Centro CEP: 75620-000
Telefone: (64) 3471-1018
Celular: (64) 9214-9941
E-mail: conselhotutelarpontalina@hotmail.com
Horário: 8:00 às 17:00, com intervalo

PORANGATU

População: 42.355
Conselho Tutelar de Porangatu
Logradouro: Rua Rui Barbosa, 34
Bairro: Centro CEP: 76550-000
Telefone: (62) 3362-5080
Fax: (62) 3362-5080
Horário: 8:00 às 17:00

PORTEIRÃO

População: 3.347
Conselho Tutelar de Porteirão
Logradouro: Av. Rio dos Bois, 704
Bairro: Centro CEP: 75603-000
Celular: (64) 9225-8199 / 9225-8199
E-mail: cmdcaporteirao@hotmail.com
Horário: 8:00 às 17:00, com intervalo
Lei de Criação: Lei 13528 de 1999

PORTELÂNDIA

População: 3.839
Conselho Tutelar de Portelândia
Logradouro: Av. Tancredo Neves, 585
Bairro: Setor Sul CEP: 75835-000
Celular: (64) 9293-7154
E-mail: conselhotutelarportelandia@hotmail.com
Horário: 8:00 às 17:00, com intervalo

POSSE

População: 31.419
Conselho Tutelar de Posse
Logradouro: Rua Arquimedes Vieira de Brito, 64
Bairro: Centro CEP: 73900-000
Celular: (62) 9689-4931
E-mail: ctposse.go@hotmail.com
Horário: 8:00 às 17:00, com intervalo

PROFESSOR JAMIL

População: 3.239
Conselho Tutelar de Professor Jamil
Logradouro: Rua Fábio Fathua Fara, Quadra 39 Nº 7

Bairro: Centro CEP: 75645-000
Telefone: (64) 3498-1220
Fax: (64) 3498-1220
Horário: 8:00 às 17:00, com intervalo

QUIRINÓPOLIS

População: 43.220
Conselho Tutelar de Quirinópolis
Logradouro: Rua Jacinto Domingos da Luz, 185
Bairro: Centro CEP: 75860-000
Telefone: (64) 3651-8821
Celular: (64) 9962-5262
E-mail: c.tutelar@hotmail.com.br
Horário: 8:00 às 17:00, com intervalo

RIALMA

População: 10.523
Conselho Tutelar de Rialma
Logradouro: Rua 81, Quadra 10 Nº 1
Bairro: Setor Residencial Norte CEP: 76310-000
Telefone: (62) 3397-1910
Horário: 8:00 às 17:00, com intervalo
Lei de Criação: Lei 522 de 1991

RIANÁPOLIS

População: 4.566
Conselho Tutelar de Rianópolis
Logradouro: Av. Irineu de Almeida Pina, s/n
Bairro: Centro CEP: 76315-000
Telefone: (62) 3348-3143
Horário: 8:00 às 17:00, com intervalo

RIO QUENTE

População: 3.312
Conselho Tutelar do Rio Quente
Logradouro: Av. José Dias Guimarães, s/n
Bairro: Centro CEP: 75695-000
Telefone: (64) 3452-7024
Celular: (64) 9654-8825
E-mail: conselhorq@hotmail.com
Horário: 8:00 às 17:00, com intervalo

RIO VERDE

População: 176.424
Conselhos estruturados: 2 População por Conselho: 88.212
Conselho Tutelar Norte de Rio Verde
Logradouro: Rua João Rodrigues, 32
Bairro: Santo Antônio CEP: 75901-050
Telefone: (64) 3620-2050
Celular: (64) 9946-5237 Fax: (64) 3620-2050
E-mail: conselhotutelarnorte.rv@hotmail.com
Horário: 8:00 às 18:00, com intervalo

Conselho Tutelar Sul de Rio Verde

Logradouro: Rua 28, s/n
Bairro: Santo Antônio CEP: 75901-050
Telefone: (64) 3620-2086
Celular: (64) 9946-6917 Fax: (64) 3620-2086
E-mail: conselhotutelarsul.rv@hotmail.com
Horário: 8:00 às 18:00, com intervalo

RUBIATABA

População: 18.915
Conselho Tutelar de Rubiataba
Logradouro: Praça Indaiá, 1
Bairro: Centro CEP: 76350-000
Telefone: (62) 3325-1316
Celular: (62) 9231-3597
E-mail: conselhotutelarrtb@hotmail.com
Horário: 8:00 às 17:00, com intervalo
Lei de Criação: Lei 948 de 1993

SANCLERLÂNDIA

População: 7.550

Conselho Tutelar de Sanclerlândia
Logradouro: Av. Norte Sul, s/n
Bairro: Centro CEP: 76160-000
Telefone: (64) 3679-1247
Horário: 8:00 às 17:00, com intervalo

SANTA BÁRBARA DE GOIÁS

População: 5.751
Conselho Tutelar de Santa Bárbara de Goiás
Logradouro: Rua Miguel Araújo, s/n
Bairro: Centro CEP: 75390-000
Telefone: (62) 3683-1437
E-mail: conselhotutelarstbarbarago@hotmail.com
Horário: 8:00 às 17:00, com intervalo

SANTA CRUZ DE GOIÁS

População: 3.142
Conselho Tutelar de Santa Cruz de Goiás
Logradouro: Rua João Gonçalves de Araújo, 2
Bairro: Centro CEP: 75220-000
Celular: (64) 9296-0340
Horário: 8:00 às 17:00, com intervalo
Lei de Criação: Lei 395 de 1998

SANTA FÉ DE GOIÁS

População: 4.762
Conselho Tutelar Santa Fé de Goiás
Logradouro: Rua João Soares, Quadra 18 Lote 11 Nº 227
Bairro: Centro CEP: 76265-000
Telefone: (62) 3385-1232
Celular: (62) 8108-6162
E-mail: ctsantafe@hotmail.com
Horário: 8:00 às 17:00, com intervalo
Lei de Criação: Lei 171 de 1997

SANTA HELENA DE GOIÁS

População: 36.469
Conselho Tutelar de Santa Helena de Goiás
Logradouro: Av. Deputado Vilmar Guimarães, 333
Bairro: Centro CEP: 75920-000
Telefone: (64) 3641-8746
Celular: (64) 9294-3347
Horário: 8:00 às 17:00, com intervalo

SANTA ISABEL

População: 3.686
Conselho Tutelar de Santa Isabel
Logradouro: Rua Luzia Maria de Lima, s/n
Bairro: Centro CEP: 76320-000
Telefone: (62) 3358-1256
Horário: 8:00 às 17:00, com intervalo

SANTA RITA DO ARAGUAIA

População: 6.924
Conselho Tutelar de Santa Rita do Araguaia
Logradouro: Rua Caetano Luís de Oliveira, 405
Bairro: Centro CEP: 75840-000
Telefone: (64) 3635-7007
Celular: (64) 9964-4634 Fax: (64) 3635-7007
E-mail: conselhotutelarsantarita@hotmail.com
Horário: 7:30 às 17:30, com intervalo

SANTA RITA DO NOVO DESTINO

População: 3.173
Conselho Tutelar de Santa Rita do Novo Destino
Logradouro: Rua Garibaldi, s/n
Bairro: Centro CEP: 76395-000
Telefone: (62) 3394-0087
Horário: 7:00 às 17:00, com intervalo

SANTA ROSA DE GOIÁS

População: 2.909
Conselho Tutelar de Santa Rosa de Goiás
Logradouro: Rua Nely Augusto Gomes, 450

Bairro: Centro CEP: 75455-000
Celular: (62) 9319-0681
E-mail: conselhotutelarsantarosago@hotmail.com
Horário: 8:00 às 17:00, com intervalo

SANTA TEREZA DE GOIÁS

População: 3.995
Conselho Tutelar Norte de Santa Tereza de Goiás
Logradouro: Av. Bernardo Sayão, 272, Quadra 05, Lote 10
Bairro: Centro CEP: 76480-000
Celular: (62) 9232-3244
E-mail: conselhotutelarsta@hotmail.com
Horário: 8:00 às 17:00, com intervalo

SANTA TEREZINHA DE GOIÁS

População: 10.302
Conselho Tutelar de Santa Terezinha de Goiás
Logradouro: Av. José Elias, s/n
Bairro: Centro CEP: 76500-000
Celular: (62) 8144-3925
Horário: 8:00 às 17:00, com intervalo

SANTO ANTÔNIO DA BARRA

População: 4.423
Conselho Tutelar de Santo Antônio da Barra
Logradouro: Rua Jerônimo Carlos de Araújo, s/n
Bairro: Centro CEP: 75935-000
Telefone: (64) 3626-1422
Celular: (64) 9208-9257
E-mail: conselhotutelar.sab@hotmail.com
Horário: 8:00 às 18:00, com intervalo

SANTO ANTÔNIO DE GOIÁS

População: 4.703
Conselho Tutelar de Santo Antônio de Goiás
Logradouro: Rua dos Angicos, s/n
Bairro: Centro CEP: 75375-000
Telefone: (61) 3535-1317
Horário: 8:00 às 17:00, com intervalo

SANTO ANTÔNIO DO DESCOBERTO

População: 63.248
Conselho Tutelar de Santo Antônio do Descoberto
Logradouro: Quadra 63, Lote 24
Bairro: Centro CEP: 72900-000
Telefone: (61) 3626-3538
Celular: (61) 9967-3325 Fax: (61) 3626-3538
E-mail: conselhosad@hotmail.com
Horário: 8:00 às 18:00, com intervalo
Lei de Criação: Lei 310 de 1997

SÃO DOMINGOS

População: 11.272
Conselho Tutelar de São Domingos
Logradouro: Praça das Flores, s/n
Bairro: Centro CEP: 73860-000
Horário: 8:00 às 16:00, com intervalo

SÃO FRANCISCO DE GOIÁS

População: 6.120
Conselho Tutelar de São Francisco de Goiás
Logradouro: Rua 01, Quadra 21 Lote 22
Bairro: Jardim Popular CEP: 75490-000
Telefone: (62) 3305-7131
Celular: (62) 9216-0949
Horário: 8:00 às 17:00, com intervalo

SÃO JOÃO DA PARAÚNA

População: 1.689
Conselho Tutelar de São João da Paraúna
Logradouro: Rua Benedita Taveira, s/n
Bairro: Centro CEP: 75985-000
Telefone: (64) 3560-1306

Celular: (64) 9279-1644
Horário: 8:00 às 17:00, com intervalo

SÃO JOÃO D'ALIANÇA

População: 10.257
Conselho Tutelar de São João d'Aliança
Logradouro: Av. Teotônio Fernandes Graça, s/n
Bairro: Centro CEP: 73760-000
Telefone: (62) 3438-1943 r. 226
Celular: (62) 9693-9182
Horário: 8:00 às 18:00, com intervalo

SÃO LUÍS DE MONTES BELOS

População: 30.034
Conselho Tutelar de São Luís de Montes Belos
Logradouro: Rua Javaés, s/n, esquina Rua Rio Vermelho
Bairro: Centro CEP: 76100-000
Telefone: (64) 3671-7023
Celular: (64) 8425-1389 Fax: (64) 3671-7023
E-mail: ctslmbelos@hotmail.com
Horário: 8:00 às 17:00, com intervalo

SÃO LUÍZ DO NORTE

População: 4.617
Conselho Tutelar São Luiz do Norte
Logradouro: Rua Militão Fernandes de Além, s/n, Quadra E
Bairro: Jardim Nova Esperança CEP: 76365-000
Telefone: (62) 3346-6134
Celular: (62) 9181-4274
E-mail: conselhotutelarsln@hotmail.com
Horário: 8:00 às 17:00, com intervalo

SÃO MIGUEL DO ARAGUAIA

População: 22.283
Conselho Tutelar de São Miguel do Araguaia
Logradouro: Rua 7, Quadra 88, Nº 822
Bairro: Centro CEP: 76590-000
Telefone: (62) 3977-7128
Celular: (62) 9996-3174
Horário: 7:00 às 17:00, com intervalo

SÃO MIGUEL DO PASSA QUATRO

População: 3.757
Conselho Tutelar de São Miguel do Passa Quatro
Logradouro: Rua Eurico José Meireles, 757
Bairro: Centro CEP: 75185-000
Telefone: (62) 3407-1112
Celular: (62) 9216-2782
E-mail: conselhotutelarsmpq@hotmail.com
Horário: 8:00 às 17:00, com intervalo

SÃO PATRÍCIO

População: 1.991
Conselho Tutelar de São Patrício
Logradouro: Praça Félix Machado Parreira, 66
Bairro: Centro CEP: 76343-000
Telefone: (62) 3340-0066 r. 27
E-mail: conselhotutelarsaopatricio@hotmail.com
Horário: 7:30 às 17:30, com intervalo

SÃO SIMÃO

População: 17.088
Conselho Tutelar de São Simão
Logradouro: Av. Brasil, 126
Bairro: Centro CEP: 75890-000
Telefone: (64) 3658-3447
Fax: (64) 3658-3447
Horário: 8:00 às 17:00, com intervalo

SENADOR CANEDO

População: 84.443
Conselho Tutelar de Senador Canedo
Logradouro: Rua Onze, Quadra 09, área 01
Bairro: Conjunto Uirapuru CEP: 75250-000

Telefone: (62) 3275-3000
Celular: (62) 9138-9839
E-mail: ctscanedo@bol.com.br
Horário: 8:00 às 17:00, com intervalo

SERRANÓPOLIS

População: 7.481
Conselho Tutelar São Serranópolis
Logradouro: Rua Joaquim Maneco, s/n
Bairro: Centro CEP: 75820-000
Celular: (64) 9647-4175
Horário: 8:00 às 17:00, com intervalo

SILVÂNIA

População: 19.089
Conselho Tutelar de Silvânia
Logradouro: Rua Henrique Silva, 286, Praça Francisco Corrêa
Bairro: Centro CEP: 75180-000
Telefone: (62) 3332-2386
Celular: (62) 9636-9420 Fax: (62) 3332-2386
E-mail: conselhotutelarsilvania@yahoo.com.br
Horário: 8:00 às 17:00, com intervalo
Lei de Criação: Lei 1028 de 1992

SIMOLÂNDIA

População: 6.514
Conselho Tutelar de Simolândia
Logradouro: Av. Fortaleza Cecal, s/n
Bairro: Jardim Brasil CEP: 73930-000
Telefone: (62) 3488-1442
Horário: 8:00 às 17:00, com intervalo

SÍTIO D'ABADIA

População: 2.825
Conselho Tutelar de Sítio d'Abadia
Logradouro: Rua da Palha, s/n
Bairro: Centro CEP: 73990-000
Celular: (62) 9994-8878
Horário: 8:00 às 17:00, com intervalo

TAQUARAL DE GOIÁS

População: 3.541
Conselho Tutelar de Taquaral de Goiás
Logradouro: Rua Faustino Lino de Araújo, s/n
Bairro: Centro CEP: 76640-000
Telefone: (62) 3384-1575
Fax: (62) 3384-1575
E-mail: cttaquaral2010@hotmail.com
Horário: 7:00 às 17:00, com intervalo
Lei de Criação: Lei 288 de 2000

TERESINA DE GOIÁS

População: 3.016
Conselho Tutelar de Teresina do Goiás
Logradouro: Praça Tiradentes, 43
Bairro: Centro CEP: 73795-000
Horário: 7:00 às 17:00, com intervalo

TEREZÓPOLIS DE GOIÁS

População: 6.561
Conselho Tutelar de Terezópolis de Goiás
Logradouro: Rua Umbelino Filho, s/n
Bairro: Centro CEP: 75175-000
Celular: (62) 8419-2469
Horário: 8:00 às 17:30, com intervalo

TRÊS RANCHOS

População: 2.819
Conselho Tutelar de Três Ranchos
Logradouro: Av. Coronel Levino Lopes, 440
Bairro: Centro CEP: 75720-000
Telefone: (64) 3967-8003
Celular: (64) 8442-7446 Fax: (64) 3967-8003
Horário: 8:00 às 17:00, com intervalo

TRINDADE

População: 104.488
Conselho Tutelar de Trindade
Logradouro: Praça Constatino Xavier, 68
Bairro: Centro CEP: 75380-000
Telefone: (62) 3506-7063
Fax: (62) 3506-7063
E-mail: conselhotutelar_trindade@yahoo.com.br
Horário: 8:00 às 18:00

TROMBAS

População: 3.452
Conselho Tutelar de Trombas
Logradouro: Av. Presidente Vargas, 121
Bairro: Centro CEP: 76460-000
E-mail: conselhotutelar-tbs@hotmail.com
Horário: 8:00 às 17:00, com intervalo
Lei de Criação: Lei 90 de 1990

TURVÂNIA

População: 4.839
Conselho Tutelar de Turvânia
Logradouro: Rua Paulo Rodrigues Dias, 467
Bairro: Centro CEP: 76110-000
Telefone: (64) 3682-1911
E-mail: ctdca.tur@hotmail.com
Horário: 8:00 às 17:00, com intervalo

TURVELÂNDIA

População: 4.399
Conselho Tutelar de Turvelândia
Logradouro: Av. José Maria da Costa Resende, s/n
Bairro: Jardim Primavera CEP: 75970-000
Telefone: (64) 3642-8031
Horário: 8:00 às 17:00, com intervalo

UIRAPURU

População: 2.933
Conselho Tutelar de Uirapuru
Logradouro: Av. Garcia, s/n
Bairro: Centro CEP: 76525-000
Telefone: (62) 3342-3144 r. 210
Horário: 8:00 às 17:00, com intervalo

URUAÇU

População: 36.929
Conselho Tutelar de Uruaçu
Logradouro: Av. Carioca, s/n, esquina com a Av. Corcovado
Bairro: Novo Rio CEP: 76400-000
Telefone: (62) 3357-4137
Celular: (62) 9933-8632
E-mail: conselhotutelar_uruaçu@hotmail.com
Horário: 8:00 às 17:00, com intervalo

URUANA

População: 13.826
Conselho Tutelar de Uruana
Logradouro: Av. José Bonifácio, s/n, Esquina com a Rua 18
Bairro: Centro CEP: 76335-000
Telefone: (62) 3344-2650
E-mail: ct_uruana@hotmail.com
Horário: 8:00 às 17:00, com intervalo

URUTAI

População: 3.074
Conselho Tutelar de Urutai
Logradouro: Av. Josué Soares Caldeiras, s/n
Bairro: Centro CEP: 78790-000
Telefone: (64) 3465-1495
Horário: 8:00 às 17:00, com intervalo

VALPARAÍSO DE GOIÁS

População: 132.982

Conselho Tutelar de Valparaíso de Goiás

Logradouro: Setor de Chácara Anhanguera C, Quadra 16, Lote 1
Bairro: Céu Azul CEP: 72870-000
Telefone: (61) 3629-5971
Celular: (61) 9157-2961
E-mail: conselhotutelarvg@hotmail.com
Horário: 8:00 às 17:30, com intervalo

VARJÃO

População: 3.659
Conselho Tutelar de Varjão
Logradouro: Rua José Vieira, s/n
Bairro: Centro CEP: 75355-000
Telefone: (62) 3554-1304
Celular: (62) 9193-8036
Horário: 7:00 às 17:00, com intervalo

VIANÓPOLIS

População: 12.548
Conselho Tutelar de Vianópolis
Logradouro: Rua Externa, Quadra D 04, Nº 5
Bairro: Santos Dumont CEP: 75260-000
Telefone: (62) 3901-1026
Celular: (62) 9683-6922 Fax: (62) 3901-1026
E-mail: ctutelar@hotmail.com
Horário: 8:00 às 18:00, com intervalo

VICENTINÓPOLIS

População: 7.371
Conselho Tutelar de Vicentinópolis
Logradouro: Rua Orcalino Ferreira de Meirelles, s/n
Bairro: Centro CEP: 75555-000
Telefone: (64) 3971-3042
Celular: (64) 9974-4300
E-mail: conselhotutelar_vct@hotmail.com
Horário: 7:00 às 17:00, com intervalo

VILA BOA

População: 4.735
Conselho Tutelar de Vila Boa
Logradouro: Rua Ayrton Senna, 244 A
Bairro: Centro CEP: 73825-000
Horário: 8:00 às 17:00, com intervalo
Lei de Criação: Lei 124 de 1999

VILA PROPÍCIO

População: 5.145
Conselho Tutelar Vila Propício
Logradouro: Praça Santo Antônio, s/n
Bairro: Centro CEP: 76393-000
Celular: (62) 9901-6179
E-mail: conselhovilapropicio@hotmail.com
Horário: 7:00 às 17:00, com intervalo

MARANHÃO

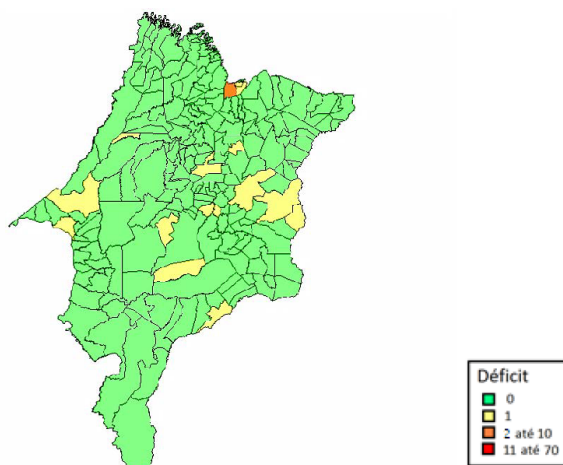

Conselhos Tutelares - MA

Número de municípios	217
Número de Conselhos Tutelares	217
Municípios sem Conselho	7
Resumo de Situação	
Mudaram de endereço nos últimos 4 anos	51%
Mudaram mais de uma vez	19%
Têm computador	83%
Número médio de computadores	1,05
Têm acesso à Internet	54%
Têm impressora	74%
Têm telefone fixo	33%
Têm telefone celular	36%
Número médio de celulares	0,40
Têm sala de uso exclusivo ou sede exclusiva	99%
Têm veículo de uso exclusivo	42%
Média de veículos	0,47
Média de veículos em municípios com mais de 200.000 habitantes	1,00
Têm pessoal de apoio	43%

AÇAILÂNDIA

População: 104.047
Conselho Tutelar de Açailândia
Logradouro: Rua Duque de Caxias, 1450
Bairro: Centro CEP: 65930-000
Telefone: (99) 3538-5857
Celular: (99) 9136-4636 Fax: (99) 3538-5857
E-mail: contuaacai@hotmail.com
Horário: 7:30 às 18:00, com intervalo

AFONSO CUNHA

População: 5.905
Conselho Tutelar de Afonso Cunha
Logradouro: Av. Antônio Bacerlar, s/n
Bairro: Centro CEP: 65505-000
Horário: 8:00 às 18:00, com intervalo

ÁGUA DOCE DO MARANHÃO

População: 11.581
Conselho Tutelar de Água Doce do Maranhão
Logradouro: Rua 1º de Março, 307
Bairro: Centro CEP: 65578-000
Horário: 8:00 às 17:00, com intervalo

ALCÂNTARA

População: 21.851
Conselho Tutelar de Alcântara
Logradouro: Rua das Mercês, s/n
Bairro: Mercês CEP: 65250-000
Celular: (98) 9144-0008
Horário: 8:00 às 18:00, com intervalo
Lei de Criação: Lei 268 de 2001

ALDEIAS ALTAS

População: 23.952
Conselho Tutelar de Aldeias Altas
Logradouro: Av. Alderico Machado, s/n
Bairro: Centro CEP: 65610-000
Horário: 8:00 às 17:00

ALTAMIRA DO MARANHÃO

População: 11.063
Conselho Tutelar de Altamira do Maranhão
Logradouro: Praça da Matriz, 1
Bairro: Centro CEP: 65310-000
Celular: (98) 9151-7134
Horário: 7:30 às 17:30, com intervalo

ALTO ALEGRE DO MARANHÃO

População: 24.599
Conselho Tutelar de Alto Alegre do Maranhão
Logradouro: Av. Rodoviária, 242
Bairro: Centro CEP: 65413-000
Telefone: (99) 3664-0994
E-mail: ctaltoalegredomaranhao@hotmail.com
Horário: 8:00 às 18:00, com intervalo
Lei de Criação: Lei 83 de 2006

ALTO ALEGRE DO PINDARÉ

População: 31.057
Conselho Tutelar de Alto do Pindaré
Logradouro: Rua São Jorge, s/n
Bairro: Centro CEP: 65398-000
Celular: (98) 8459-9476
Horário: 8:00 às 18:00, com intervalo
Lei de Criação: Lei 15 de 1997

ALTO PARNAÍBA

População: 10.766
Conselho Tutelar de Alto Parnaíba
Logradouro: Rua Prefeito José Sares, s/n
Bairro: Centro CEP: 65810-000
Celular: (98) 8812-0914
Horário: 8:00 às 18:00, com intervalo

Lei de Criação: Lei 31 de 2001

AMAPÁ DO MARANHÃO

População: 6.431
Conselho Tutelar de Amapá do Maranhão
Logradouro: Rua Eptácio Cafeteira, s/n
Bairro: Centro CEP: 65293-000
E-mail: conselhotutelaramapadomaranhao@hotmail.com
Horário: 7:00 às 18:00, sem intervalo
Lei de Criação: Lei 83 de 2008

AMARANTE DO MARANHÃO

População: 37.932
Conselho Tutelar de Amarante do Maranhão
Logradouro: Rua Rio Branco, s/n
Bairro: Centro CEP: 65923-000
Celular: (99) 8409-6554
E-mail: silasms@hotmail.com
Horário: 8:00 às 18:00, com intervalo
Lei de Criação: Lei 24 de 1993

ANAJATUBA

População: 25.291
Conselho Tutelar de Anajatuba
Logradouro: Rua da Rodagem, 45
Bairro: Centro CEP: 65490-000
Telefone: (98) 3454-1089
Horário: 8:00 às 18:00, com intervalo
Lei de Criação: Lei 74 de 2001

ANAPURUS

População: 13.939
Conselho Tutelar de Anapurus
Logradouro: Rua Marcelino Montele, s/n
Bairro: Centro CEP: 65525-000
Celular: (98) 8425-3489
Horário: 8:00 às 17:00, com intervalo
Lei de Criação: Lei 153 de 1999

APICUM-AÇU

População: 14.959
Conselho Tutelar de Apicum-Açu
Logradouro: Av. Tancredo Neves, s/n
Bairro: Centro CEP: 65275-000
Celular: (98) 8482-5957
Horário: 8:00 às 18:00
Lei de Criação: 58 de 2001

ARAGUANÃ

População: 13.973
Conselho Tutelar de Araganã
Logradouro: Rua das Flores, 1046
Bairro: Centro CEP: 65368-000
Telefone: (98) 3651-1156
Horário: 8:00 às 17:00, com intervalo
Lei de Criação: Lei 29 de 1997

ARAIOSES

População: 42.505
Conselho Tutelar de Araiozes
Logradouro: Av. Dr. Paulo Ramos, s/n
Bairro: Centro CEP: 65570-000
Celular: (98) 9970-8439 / 8893-5387
Horário: 8:00 às 17:00, com intervalo
Lei de Criação: Lei 138 de 1998

ARAME

População: 31.702
Conselho Tutelar de Arame
Logradouro: Rua Barão de Grajaú, s/n
Bairro: Centro CEP: 65945-000
Telefone: (99) 3532-4032
Fax: (99) 3532-4032
Horário: 8:00 às 17:30, com intervalo

Lei de Criação: Lei 101 de 2003

ARARI

População: 28.488

Conselho Tutelar de Arari

Logradouro: Rua José Aureliano do Vale, 94 A

Bairro: Centro CEP: 65480-000

Celular: (98) 8418-1363

Horário: 8:00 às 12:00

AXIXÁ

População: 11.407

Conselho Tutelar de Axixá

Logradouro: Rua da Cruz, s/n

Bairro: Centro CEP: 65148-000

Horário: 7:30 às 17:00, com intervalo

Lei de Criação: Lei 27 de 2003

BACABAL

População: 100.014

Conselho Tutelar de Bacabal

Logradouro: Rua Gonçalves Dias, 461

Bairro: Centro CEP: 65700-000

Celular: (99) 9178-0516

E-mail: conselhotutelarbacabal@hotmail.com

Horário: 8:00 às 18:00, com intervalo

BACABEIRA

População: 14.925

Conselho Tutelar de Bacabeira

Logradouro: Rua 19 de Junho, s/n

Bairro: Centro CEP: 65143-000

Celular: (98) 8894-5803

E-mail: ct.bacabeira@hotmail.com

Horário: 8:00 às 18:00, com intervalo

Lei de Criação: Lei 152 de 2003

BACURI

População: 16.604

Conselho Tutelar de Bacuri

Logradouro: Rua da Alegria, s/n

Bairro: Centro CEP: 65270-000

Celular: (98) 8470-2133

Horário: 8:00 às 17:00, com intervalo

Lei de Criação: Lei 140 de 1997

BACURITUBA

População: 5.293

Conselho Tutelar de Bacurituba

Logradouro: Rua São João, s/n

Bairro: Centro CEP: 75233-000

Horário: 7:30 às 17:00, com intervalo

Lei de Criação: Lei 93 de 2005

BALSAS

População: 83.528

Conselho Tutelar de Balsas

Logradouro: Rua Portugal, 100

Bairro: Centro CEP: 65800-000

Telefone: (99) 3541-3443

Celular: (99) 8831-7603

Horário: 8:00 às 18:00, sem intervalo

Lei de Criação: Lei 710 de 2001

BARÃO DE GRAJAÚ

População: 17.841

Conselho Tutelar de Barão de Grajaú

Logradouro: Av. Silvério Galvão, s/n

Bairro: Centro CEP: 65660-000

Horário: 7:30 às 17:30, com intervalo

Lei de Criação: Lei 12 de 2001

BARRA DO CORDA

População: 82.830

Conselho Tutelar de Barra do Corda

Logradouro: Rua Astrogildo Wilson Machado, 84

Bairro: Vila Canadá CEP: 65950-000

Telefone: (99) 3643-2895

E-mail: conselhotutelarbardc@hotmail.com

Horário: 8:00 às 17:00, com intervalo

BARREIRINHAS

População: 54.930

Conselho Tutelar de Barreirinhas

Logradouro: Av. Joaquim Soeiro de Carvalho, s/n

Bairro: Centro CEP: 65590-000

Telefone: (98) 3349-1165

Horário: 8:00 às 17:00, com intervalo

BELA VISTA DO MARANHÃO

População: 12.049

Conselho Tutelar de Bela Vista do Maranhão

Logradouro: Rua do Comércio, s/n

Bairro: Centro CEP: 65335-000

Horário: 8:00 às 18:00

Lei de Criação: 5 de 2010

BELÁGUA

População: 6.524

Conselho Tutelar de Belágua

Logradouro: Av. 1º de Janeiro, s/n

Bairro: Centro CEP: 65535-000

Horário: 8:00 às 18:00, com intervalo

BENEDITO LEITE

População: 5.469

Município não tem Conselho Tutelar ativo

BEQUIMÃO

População: 20.344

Conselho Tutelar de Bequimão

Logradouro: Rua Capitão José Castro, 921

Bairro: Centro CEP: 65248-000

Celular: (98) 8233-6124

E-mail: conselhotutelar.beq2012@yahoo.com.br

Horário: 8:00 às 18:00, com intervalo

Lei de Criação: Lei 8 de 1998

BERNARDO DO MEARIM

População: 5.996

Conselho Tutelar de Bernardo do Mearim

Logradouro: Av. Manoel Matias, 551

Bairro: Centro CEP: 65723-000

Horário: 8:00 às 18:00, com intervalo

BOA VISTA DO GURUPI

População: 7.949

Conselho Tutelar de Boa Vista do Gurupi

Logradouro: Rua da Assembléia de Deus, s/n

Bairro: Centro CEP: 65292-000

E-mail: conselhotutelar.bvg@hotmail.com

Horário: 8:00 às 18:00, com intervalo

Lei de Criação: Lei 53 de 2001

BOM JARDIM

População: 39.049

Conselho Tutelar de Bom Jardim

Logradouro: Travessa 07 de Setembro, 28

Bairro: Centro CEP: 75380-000

Telefone: (98) 3664-3131

Celular: (98) 9138-0603

Horário: 8:00 às 18:00, com intervalo

Lei de Criação: Lei 374 de 2000

BOM JESUS DAS SELVAS

População: 28.459

Conselho Tutelar de Bom Jesus das Selvas

Logradouro: Rua da Macieiras, 662

Bairro: Centro CEP: 65395-000
E-mail: conselhobjs@hotmail.com
Horário: 8:00 às 12:00

BOM LUGAR

População: 14.818
Conselho Tutelar de Novo Triunfo
Logradouro: Av. João Alberto, s/n
Bairro: Centro CEP: 65704-000
Horário: 8:00 às 18:00, com intervalo

BREJO

População: 33.359
Conselho Tutelar de Brejo
Logradouro: Travessa Raul de Freitas, s/n
Bairro: Centro CEP: 65520-000
Telefone: (98) 3472-0091
E-mail: conselhotutelar_brejo2009@hotmail.com
Horário: 8:00 às 17:00, com intervalo

BREJO DE AREIA

População: 5.577
Conselho Tutelar de Brejo de Areia
Logradouro: Rua da Igreja, s/n
Bairro: Centro CEP: 65315-000
Celular: (98) 9104-0998
Horário: 8:00 às 18:00, com intervalo
Lei de Criação: Lei 5 de 2009

BURITI

População: 27.013
Conselho Tutelar de Buriti
Logradouro: Av. Camboca Machado, s/n
Bairro: Centro CEP: 65515-970
Horário: 8:00 às 17:00, com intervalo

BURITI BRAVO

População: 22.899
Conselho Tutelar de Buriti Bravo
Logradouro: Rua Rio Branco, s/n
Bairro: Centro CEP: 65685-000
Horário: 8:00 às 17:30, com intervalo

BURITICUPU

População: 65.237
Conselho Tutelar de Buriticupu
Logradouro: Rua Padre José Ivo, 86
Bairro: Terra Bela CEP: 65393-000
Telefone: (98) 3664-7013
Celular: (98) 9124-4859 / 8157-8452
E-mail: conselhotutelardeburiticupu@gmail.com
Horário: 8:00 às 18:00, com intervalo

BURITIRANA

População: 14.784
Conselho Tutelar de Buritirana
Logradouro: Rua Marli Sarney, 229
Bairro: Centro CEP: 65935-000
Horário: 8:00 às 18:00, com intervalo
Lei de Criação: Lei 100 de 2005

CACHOEIRA GRANDE

População: 8.446
Conselho Tutelar de Cachoeira Grande
Logradouro: Rua do Comércio, s/n
Bairro: Centro CEP: 65165-000
Horário: 8:00 às 17:30, com intervalo
Lei de Criação: Lei 65 de 2005

CAJAPIÓ

População: 10.593
Conselho Tutelar de Cajapió
Logradouro: Rua das Marrecas, 24
Bairro: Centro CEP: 65230-000

Horário: 8:00 às 18:00, com intervalo

CAJARI

População: 18.338
Conselho Tutelar de Cajari
Logradouro: Rua Américo José Muniz, 336
Bairro: Centro CEP: 65210-000
Horário: 8:00 às 17:30, com intervalo
Lei de Criação: Lei 9 de 2005

CAMPESTRE DO MARANHÃO

População: 13.369
Conselho Tutelar de Campestre do Maranhão
Logradouro: Rua São José, s/n
Bairro: Centro CEP: 65968-000
Horário: 8:00 às 17:00, com intervalo

CÂNDIDO MENDES

População: 18.505
Conselho Tutelar de Cândido Mendes
Logradouro: Rua Agenor Costa, 455
Bairro: Rodagem CEP: 65280-000
E-mail: conselhotutelardecandidomendes@r7.com
Horário: 8:00 às 17:30, com intervalo

CANTANHEDE

População: 20.448
Conselho Tutelar de Cantanhede
Logradouro: Av. Nossa Senhora da Conceição, s/n
Bairro: Centro CEP: 65465-000
Telefone: (98) 3462-1334
Horário: 8:00 às 18:00, com intervalo

CAPINZAL DO NORTE

População: 10.698
Conselho Tutelar de Capinzal do Norte
Logradouro: Av. Lindolfo Flório, s/n
Bairro: Vista Alegre CEP: 65735-000
Horário: 8:00 às 18:00, com intervalo
Lei de Criação: Lei 6 de 2006

CAROLINA

População: 23.959
Conselho Tutelar de Carolina
Logradouro: Rua São José, 159
Bairro: Alto da Colina CEP: 65980-000
E-mail: conselhotutcarol@hotmail.com
Horário: 8:00 às 18:00, com intervalo

CARUTAPERA

População: 22.006
Conselho Tutelar de Carutapera
Logradouro: Rua 15 de Novembro, 205
Bairro: Centro CEP: 65295-000
Celular: (98) 8438-0251
Horário: 8:00 às 18:00, com intervalo
Lei de Criação: Lei 1 de 1999

CAXIAS

População: 155.129
Conselho Tutelar de Caxias
Logradouro: Rua Zélia Feitosa Daniel, 385
Bairro: Centro CEP: 65600-000
Telefone: (99) 3421-7600
E-mail: conselhotutelaracaxias@hotmail.com
Horário: 8:00 às 18:00, com intervalo
Lei de Criação: Lei 1317 de 1995

CEDRAL

População: 10.297
Conselho Tutelar de Cedral
Logradouro: Rua Gregório Tito Gonçalves, 205
Bairro: Centro CEP: 65260-000
Celular: (98) 8473-1034

E-mail: ct_cedral@hotmail.com
Horário: 8:00 às 18:00, com intervalo
Lei de Criação: Lei 64 de 2007

CENTRAL DO MARANHÃO

População: 7.887
Conselho Tutelar de Central do Maranhão
Logradouro: Rua do Sol, s/n
Bairro: Lago do Sapo CEP: 65267-000
Horário: 7:00 às 18:00, com intervalo
Lei de Criação: Lei 97 de 2007

CENTRO DO GUILHERME

População: 12.565
Conselho Tutelar do Centro do Guilherme
Logradouro: Rua da Colônia, s/n
Bairro: Centro CEP: 65288-000
Horário: 7:30 às 17:30, com intervalo

CENTRO NOVO DO MARANHÃO

População: 17.622
Conselho Tutelar de Centro Novo do Maranhão
Logradouro: Av. Ayrton Senna, s/n
Bairro: Centro CEP: 65299-000
Horário: 8:00 às 17:00, com intervalo
Lei de Criação: Lei 9 de 2006

CHAPADINHA

População: 73.350
Conselho Tutelar de Chapadinha
Logradouro: Rua Ananias Albuquerque, 198
Bairro: Centro CEP: 65500-000
Celular: (98) 9151-5119
E-mail: conselhotutelarchap@hotmail.com
Horário: 8:00 às 18:00, com intervalo
Lei de Criação: Lei 855 de 1997

CIDELÂNDIA

População: 13.681
Conselho Tutelar de Cidelândia
Logradouro: Av. Presidente Medici, s/n
Bairro: Centro CEP: 65921-000
Horário: 8:00 às 18:00, com intervalo

CODÓ

População: 118.038
Conselho Tutelar de Codó
Logradouro: Rua Colares Moreira, 995
Bairro: São Sebastião CEP: 65400-000
Telefone: (99) 3661-0218
E-mail: conselhotutelardecodo@hotmail.com
Horário: 8:00 às 18:00, sem intervalo
Lei de Criação: Lei 1095 de 1998

COELHO NETO

População: 46.750
Conselho Tutelar de Coelho Neto
Logradouro: Praça João Santos, s/n
Bairro: Centro CEP: 65620-000
Telefone: (98) 3473-2129 / 3473-1121
Celular: (98) 8144-0086 / 8242-7618
E-mail: conselhotutelarcn2009@gmail.com
Horário: 8:00 às 18:00, com intervalo
Lei de Criação: Lei 379 de 1994

COLINAS

População: 39.132
Conselho Tutelar de Colinas
Logradouro: Travessa Carlos Gomes, 134
Bairro: Centro CEP: 65690-000
Celular: (99) 8136-1761
E-mail: conselhotutelar@hotmail.com.br
Horário: 8:00 às 18:00, com intervalo
Lei de Criação: Lei 203 de 1997

CONCEIÇÃO DO LAGO-AÇU

População: 14.436
Conselho Tutelar de Conceição do Lago-Açu
Logradouro: Rua Grande, s/n
Bairro: Centro CEP: 65340-000
Celular: (98) 8777-9102
E-mail: ctcla@hotmail.com.br
Horário: 8:00 às 17:00, com intervalo
Lei de Criação: Lei 107 de 2005

COROATÁ

População: 61.725
Conselho Tutelar de Coroa
Logradouro: Rua do Sol, s/n
Bairro: Centro CEP: 65415-000
Celular: (99) 9185-5508
Horário: 8:00 às 18:00, com intervalo

CURURUPU

População: 32.652
Conselho tutelar de Cururupu
Logradouro: Rua Vilela de Abreu, 193
Bairro: Centro CEP: 75228-000
Celular: (98) 8257-5575
Horário: 8:00 às 18:00, com intervalo
Lei de Criação: Lei 43 de 1997

DAVINÓPOLIS

População: 12.579
Conselho Tutelar de Davinópolis
Logradouro: Av. Davi Michel, 182
Bairro: Centro CEP: 65927-000
Celular: (99) 9129-8708
Horário: 8:00 às 18:00, com intervalo

DOM PEDRO

População: 22.681
Conselho Tutelar de Dom Pedro
Logradouro: Rua Valdemar Leal, s/n
Bairro: Centro CEP: 65765-000
Celular: (99) 9123-3083
E-mail: conselhotuteldp@r7.com
Horário: 8:00 às 18:00, com intervalo
Lei de Criação: Lei 5 de 1991

DUQUE BACELAR

População: 10.649
Conselho Tutelar de Duque Bacelar
Logradouro: Rua São Judas Tadeu, s/n
Bairro: Centro CEP: 65625-000
E-mail: conselhotuquebacelar@hotmail.com
Horário: 8:00 às 18:00, com intervalo
Lei de Criação: Lei 4 de 2002

ESPERANTINÓPOLIS

População: 18.452
Conselho Tutelar de Esperantinópolis
Logradouro: Rua Genésio Carvalho, 1235
Bairro: Centro CEP: 65750-000
Horário: 7:00 às 18:00, com intervalo

ESTREITO

População: 35.835
Conselho Tutelar de Estreito
Logradouro: Rua Erico Veríssimo, s/n
Bairro: Planalto Dois CEP: 65975-000
Celular: (99) 9198-5608
E-mail: conselhotutelarestreito@hotmail.com
Horário: 8:00 às 18:00, com intervalo
Lei de Criação: Lei 20 de 1998

FEIRA NOVA DO MARANHÃO

População: 8.126

Conselho Tutelar de Feira Nova do Maranhão
Logradouro: Rua Maranhão, s/n
Bairro: Centro CEP: 65995-000
Telefone: (99) 3601-1035
Horário: 8:00 às 17:00, com intervalo

FERNANDO FALCÃO

População: 9.241
Município não tem Conselho Tutelar ativo

FORMOSA DA SERRA NEGRA

População: 17.757
Conselho Tutelar de Formosa da Serra Negra
Logradouro: Rua Tancredo Neves, s/n
Bairro: Centro CEP: 65943-000
Horário: 8:00 às 17:00, com intervalo

FORTALEZA DOS NOGUEIRAS

População: 11.646
Conselho Tutelar de Fortaleza dos Nogueiras
Logradouro: Rua do Comércio, s/n
Bairro: Centro CEP: 65805-000
Telefone: (99) 3531-1435
E-mail: ctdefortalezadosnogueiras_ma@hotmail.com
Horário: 8:00 às 18:00

FORTUNA

População: 15.098
Conselho Tutelar de Fortuna
Logradouro: Rua 1º de Maio, s/n
Bairro: Centro CEP: 65695-000
Horário: 8:00 às 17:00, com intervalo
Lei de Criação: Lei 36 de 2002

GODOFREDO VIANA

População: 10.635
Conselho Tutelar de Godofredo Viana
Logradouro: Rua Dr. Antônio Dino, 235
Bairro: Centro CEP: 65285-000
Horário: 8:00 às 17:00, com intervalo

GONÇALVES DIAS

População: 17.482
Conselho Tutelar de Gonçalves Dias
Logradouro: Rua Almir Assir, s/n
Bairro: Centro CEP: 65775-000
Celular: (99) 8160-4710
E-mail: conselhotutelargd@hotmail.com
Horário: 8:00 às 16:00, com intervalo

GOVERNADOR ARCHER

População: 10.205
Conselho Tutelar de Governador Archer
Logradouro: Av. Maranhão, 373
Bairro: Centro CEP: 65770-000
Telefone: (99) 3667-1168
Horário: 8:00 às 18:00, com intervalo
Lei de Criação: Lei 35 de 2008

GOVERNADOR EDISON LOBÃO

População: 15.895
Conselho Tutelar de Governador Edison Lobão
Logradouro: Rua Duque de Caxias, 709
Bairro: Centro CEP: 65928-000
Celular: (99) 8853-7576
Horário: 8:00 às 17:00, com intervalo

GOVERNADOR EUGÊNIO BARROS

População: 15.991
Conselho Tutelar de Governador Eugênio Barros
Logradouro: Rua 07 de Setembro, s/n
Bairro: Centro CEP: 65780-000
Telefone: (99) 3564-1281
E-mail: conselhotutelargeb@hotmail.com

Horário: 8:00 às 18:00, com intervalo

GOVERNADOR LUIZ ROCHA

População: 7.337
Conselho Tutelar de Governador Luiz Rocha
Logradouro: Rua Iraci Coelho, 574
Bairro: Centro CEP: 65795-000
Horário: 8:00 às 11:30, sem intervalo
Lei de Criação: Lei 114 de 2007

GOVERNADOR NEWTON BELLO

População: 11.921
Conselho Tutelar de Governador Newton Bello
Logradouro: Av. Nezinho Brandão, s/n
Bairro: Centro CEP: 65363-000
Horário: 8:00 às 18:00, com intervalo

GOVERNADOR NUNES FREIRE

População: 25.401
Conselho Tutelar de Governador Nunes Freire
Logradouro: Rua da Telma, 373
Bairro: Vila Maranhão CEP: 65284-000
Horário: 8:00 às 14:00

GRAÇA ARANHA

População: 6.140
Conselho Tutelar de Graça Aranha
Logradouro: Rua Tiradentes, 585
Bairro: Centro CEP: 65178-500
Horário: 8:00 às 18:00, com intervalo

GRAJAÚ

População: 62.093
Conselho Tutelar de Grajaú
Logradouro: Rua Coronel José Guará, 22
Bairro: Centro CEP: 65940-000
Telefone: (99) 3532-7310
E-mail: conselhotutelargraju@hotmail.com
Horário: 7:00 às 18:00, com intervalo
Lei de Criação: Lei 6 de 1994

GUIMARÃES

População: 12.081
Conselho Tutelar de Guimarães
Logradouro: Praça dos Sagrados Corações, s/n
Bairro: Centro CEP: 65255-000
Telefone: (98) 3386-1324
E-mail: ctvimarense@yahoo.com.br
Horário: 7:30 às 17:30, com intervalo
Lei de Criação: Lei 731 de 2007

HUMBERTO DE CAMPOS

População: 26.189
Conselho Tutelar Humberto de Campos
Logradouro: Rua Rio Branco, s/n
Bairro: Centro CEP: 65180-000
Telefone: (98) 3367-1441
Horário: 8:00 às 18:00, com intervalo

ICATU

População: 25.145
Conselho Tutelar de Icatu
Logradouro: Praça Eurico Gaspar Dutra, s/n
Bairro: Centro CEP: 65170-000
E-mail: ct_icatu@hotmail.com
Horário: 8:00 às 18:00, com intervalo

IGARAPÉ DO MEIO

População: 12.550
Conselho Tutelar de Igarapé do Meio
Logradouro: Rua Nova, 286
Bairro: Centro CEP: 65345-000
Telefone: (98) 3376-1136
Horário: 8:00 às 18:00, com intervalo
Lei de Criação: Lei 134 de 2008

IGARAPÉ GRANDE

População: 11.041
Conselho Tutelar de Igarapé Grande
Logradouro: Rua Leopoldina Vale, s/n
Bairro: Centro CEP: 65720-000
Telefone: (99) 3647-1231
Fax: (99) 3647-1231
Horário: 8:00 às 17:00, com intervalo

IMPERATRIZ

População: 247.505
Conselhos estruturados: 2 População por Conselho: 123.753
Conselho Tutelar de Imperatriz área 1 - Centro
Logradouro: Rua Godofredo Viana, 50
Bairro: Centro CEP: 65900-000
Celular: (99) 8841-3015
Horário: 8:00 às 8:00, com intervalo
Lei de Criação: Lei 599 de 1990

Conselho Tutelar de Imperatriz área 2

Logradouro: Av. Babaçulândia, 273
Bairro: Entroncamento CEP: 65900-000
Celular: (99) 9131-8336
E-mail: conselhotutelar_itzma@hotmail.com
Horário: 8:00 às 18:00, com intervalo

ITAIPAVA DO GRAJÁ

População: 14.297
Conselho Tutelar de Itaipava do Grajá
Logradouro: Rua São Sebastião, s/n
Bairro: Quatro Bocas CEP: 65948-000
Horário: 8:00 às 17:00, com intervalo

ITAPECURU MIRIM

População: 62.110
Conselho Tutelar de Itapecuru Mirim
Logradouro: Rua Marcelino Nogueira, s/n
Bairro: Centro CEP: 65485-000
Telefone: (98) 3463-2922
Horário: 8:00 às 18:00, com intervalo

ITINGA DO MARANHÃO

População: 24.863
Conselho Tutelar de Itinga do Maranhão
Logradouro: Rua Santo Antônio, 715
Bairro: Centro CEP: 65939-000
Celular: (99) 9144-6892
E-mail: ctutelaritingama@gmail.com
Horário: 8:00 às 18:00, com intervalo

JATOBÁ

População: 8.526
Conselho Tutelar de Jatobá
Logradouro: Av. José Anselmo Freire, s/n
Bairro: Centro CEP: 65693-000
E-mail: conselhotutelarjatobama@hotmail.com
Horário: 7:00 às 17:00, com intervalo

JENIAPÓ DOS VIEIRAS

População: 15.440
Município não tem Conselho Tutelar ativo

JOÃO LISBOA

População: 20.381
Conselho Tutelar de João Lisboa
Logradouro: Av. Imperatriz, 1253
Bairro: Centro CEP: 65922-000
Telefone: (99) 3535-1595
Celular: (99) 9647-1489 / 9200-0732 Fax: (99) 3535-1595
Horário: 8:00 às 18:00, com intervalo

JOSELÂNDIA

População: 15.433
Município não tem Conselho Tutelar ativo

JUNCO DO MARANHÃO

População: 4.020
Conselho Tutelar de Junco do Maranhão
Logradouro: Rua 1º de Junho, 100
Bairro: Centro CEP: 65294-000
E-mail: conselhotutelardejuncodoma@hotmail.com
Horário: 8:00 às 17:00, com intervalo

LAGO DA PEDRA

População: 46.083
Conselho Tutelar de Lago da Pedra
Logradouro: Rua Deputado Raimundo Borgeia, 50
Bairro: Centro CEP: 65715-000
Celular: (99) 8160-4770
Horário: 8:00 às 17:00, com intervalo
Lei de Criação: Lei 70 de 1997

LAGO DO JUNCO

População: 10.729
Conselho Tutelar de Lago do Junco
Logradouro: Rua Hosano Gomes, s/n
Bairro: Centro CEP: 65710-000
Horário: 8:00 às 17:00, com intervalo

LAGO DOS RODRIGUES

População: 7.794
Conselho Tutelar de Lago dos Rodrigues
Logradouro: Rua 08 de Maio, s/n
Bairro: Centro CEP: 65712-000
Telefone: (99) 3632-1402
Celular: (99) 8417-2773
Horário: 8:00 às 17:00, com intervalo
Lei de Criação: Lei 74 de 2006

LAGO VERDE

População: 15.412
Conselho Tutelar de Lago Verde
Logradouro: Rua da Caema, s/n
Bairro: Centro CEP: 65705-000
Horário: 8:00 às 17:00, com intervalo

LAGOA DO MATO

População: 10.934
Conselho Tutelar de Lagoa do Mato
Logradouro: Rua da Igreja, s/n
Bairro: Centro CEP: 65683-000
Horário: 8:00 às 18:00, com intervalo
Lei de Criação: Lei 47 de 2001

LAGOA GRANDE DO MARANHÃO

População: 10.517
Conselho Tutelar de Lagoa Grande do Maranhão
Logradouro: Av. 1º de Maio, s/n
Bairro: Centro CEP: 65718-000
Telefone: (99) 3633-1147
Horário: 8:00 às 17:00, com intervalo

LAJEADO NOVO

População: 6.923
Conselho Tutelar de Lajeado Novo
Logradouro: Av. Moises Bandeira, 30
Bairro: Centro CEP: 65937-000
E-mail: ctlajeadonovo@hotmail.com
Horário: 8:00 às 17:30, com intervalo

LIMA CAMPOS

População: 11.423
Conselho Tutelar de Lima Campos
Logradouro: Rua Matos de Carvalho, s/n
Bairro: Centro CEP: 65728-000
Telefone: (99) 3646-1144
E-mail: conselhotutelar-limacampos@hotmail.com
Horário: 8:00 às 17:30, com intervalo
Lei de Criação: Lei 434 de 1998

LORETO

População: 11.390
Conselho Tutelar de Loreto
Logradouro: Av. Monsenhor Barros, s/n
Bairro: Centro CEP: 65895-000
Celular: (99) 8198-7124
E-mail: ctloretoma@hotmail.com
Horário: 8:00 às 18:00, com intervalo
Lei de Criação: Lei 11 de 2001

LUÍS DOMINGUES

População: 6.510
Conselho Tutelar de Luís Domingues
Logradouro: Rua Magalhães de Almeida, s/n
Bairro: Centro CEP: 65290-000
Horário: 8:00 às 17:00, com intervalo

MAGALHÃES DE ALMEIDA

População: 17.587
Conselho Tutelar de Magalhães de Almeida
Logradouro: Rua Barnabé Pereira, 63
Bairro: Centro CEP: 65560-000
Telefone: (98) 3483-1154
Fax: (98) 3483-1154
Horário: 8:00 às 17:00, com intervalo

MARACAÇUMÉ

População: 19.155
Conselho Tutelar de Maracaçumé
Logradouro: Rua Felipe Camarões, 171
Bairro: Centro CEP: 65289-000
Celular: (98) 9615-4308
E-mail: conselhotutelarmaracacume@gmail.com
Horário: 8:00 às 17:00, com intervalo

MARAJÁ DO SENA

População: 8.051
Conselho Tutelar de Marajá do Sena
Logradouro: Rua Deputado César Bandeira, s/n
Bairro: Centro CEP: 65714-000
Horário: 8:00 às 17:00, com intervalo

MARANHÃOZINHO

População: 14.065
Conselho Tutelar de Maranhãozinho
Logradouro: Rua Gonçalves Dias, s/n
Bairro: Centro CEP: 65283-000
Celular: (98) 8769-1201
E-mail: ctma@hotmail.com
Horário: 7:30 às 17:30, com intervalo
Lei de Criação: Lei 11 de 2005

MATA ROMA

População: 15.150
Conselho Tutelar de Mata Roma
Logradouro: Av. Erã Almeida, 784
Bairro: Centro CEP: 65510-000
Horário: 8:00 às 17:00, com intervalo

MATINHA

População: 21.885
Conselho Tutelar de Matinha
Logradouro: Travessa Manoel C. Da Silva, 31
Bairro: Centro CEP: 65218-000
Horário: 7:00 às 17:30, com intervalo
Lei de Criação: Lei 227 de 2002

MATÕES

População: 31.015
Conselho Tutelar de Matões
Logradouro: Rua Santos Dumont, s/n
Bairro: Centro CEP: 65645-000
Horário: 8:00 às 17:00, com intervalo

MATÕES DO NORTE

População: 13.794
Conselho Tutelar de Matões do Norte
Logradouro: Av. Dr. Antônio Sampaio, 1061
Bairro: Centro CEP: 65468-000
Telefone: (98) 3455-1023
Celular: (98) 9114-3369
E-mail: CRASmatoesdonorte@hotmail.com
Horário: 8:00 às 18:00, com intervalo
Lei de Criação: Lei 67 de 2007

MILAGRES DO MARANHÃO

População: 8.118
Conselho Tutelar de Milagres do Maranhão
Logradouro: Rua Nova, 57
Bairro: Centro CEP: 65545-000
Horário: 7:30 às 17:30, com intervalo

MIRADOR

População: 20.452
Conselho Tutelar de Mirador
Logradouro: Rua Ariston Ribeiro, s/n
Bairro: Centro CEP: 65850-000
Telefone: (99) 3556-0345
Horário: 8:00 às 17:00, com intervalo

MIRANDA DO NORTE

População: 24.427
Conselho Tutelar de Miranda do Norte
Logradouro: Av. do Comércio, s/n
Bairro: Centro CEP: 65495-000
Telefone: (98) 3464-1218
E-mail: ctdemiranda@hotmail.com
Horário: 8:00 às 17:00, com intervalo

MIRINZAL

População: 14.218
Conselho Tutelar de Mirinzal
Logradouro: Rua Nicolau Tullitino Ferreira de Almeida, s/n
Bairro: Centro CEP: 65265-000
Celular: (98) 8771-7021
Horário: 8:00 às 18:00, com intervalo

MONÇÃO

População: 31.738
Conselho Tutelar de Monção
Logradouro: Rua da Baronesa, s/n
Bairro: Centro CEP: 65360-000
Celular: (98) 9186-0711
Horário: 8:00 às 17:30, com intervalo
Lei de Criação: Lei 46 de 2005

MONTES ALTOS

População: 9.413
Conselho Tutelar de Montes Altos
Logradouro: Av. Raimundo Barros, 146
Bairro: Goiás CEP: 65936-000
Horário: 8:00 às 17:00, com intervalo

MORROS

População: 17.783
Conselho Tutelar de Morros
Logradouro: Rua do Passeio, s/n
Bairro: Centro CEP: 65160-000
Horário: 8:00 às 18:00, com intervalo

NINA RODRIGUES

População: 12.464
Conselho Tutelar de Nina Rodrigues
Logradouro: Rua São Benedito, s/n
Bairro: Centro CEP: 65450-000
Celular: (98) 9126-3310
E-mail: conselhotutelarnina@hotmail.com
Horário: 8:00 às 18:00, com intervalo

NOVA COLINAS

População: 4.885
Conselho Tutelar de Nova Colinas
Logradouro: Rua Santo Antônio, s/n
Bairro: Centro CEP: 65808-000
Celular: (99) 8139-5840
E-mail: tutelar.nc@hotmail.com
Horário: 8:00 às 18:00, com intervalo
Lei de Criação: Lei 117 de 2007

NOVA IORQUE

População: 4.590
Conselho Tutelar de Nova Iorque
Logradouro: Quadra 01 Praça da Matriz, Casa 09
Bairro: Centro CEP: 65880-000
Horário: 8:00 às 17:00, com intervalo

NOVA OLINDA DO MARANHÃO

População: 19.134
Conselho Tutelar de Nova Olinda do Maranhão
Logradouro: Rua São Francisco, s/n
Bairro: Centro CEP: 65274-000
E-mail: conselhotutelnova.olinda@hotmail.com
Horário: 8:00 às 18:00, com intervalo

OLHO D'ÁGUA DAS CUNHÃS

População: 18.601
Conselho Tutelar de Olho d'Água das Cunhãs
Logradouro: Rua Jânio Quadros, 365
Bairro: Centro CEP: 65706-000
E-mail: conselhotutelarodc@hotmail.com
Horário: 8:00 às 17:30, com intervalo

OLINDA NOVA DO MARANHÃO

População: 13.181
Conselho Tutelar de Olinda Nova do Maranhão
Logradouro: Travessa Gonçalves Dias, s/n
Bairro: Centro CEP: 65223-000
Horário: 8:00 às 18:00, com intervalo

PAÇO DO LUMIAR

População: 105.121
Conselho Tutelar de Paço do Lumiar
Logradouro: Rua 136, 21, Quadra 120
Bairro: Maiobão CEP: 65137-000
Telefone: (98) 3237-2379
Celular: (98) 9611-7035 / 8414-3407
E-mail: ctpacolumi@hotmail.com
Horário: 8:00 às 18:00, com intervalo
Lei de Criação: Lei 264 de 2001

PALMEIRÂNDIA

População: 18.764
Conselho Tutelar de Palmeirândia
Logradouro: Travessa Negilliat, s/n
Bairro: Centro CEP: 65238-000
E-mail: conselhotutelpalmeirandia@hotmail.com
Horário: 8:00 às 18:00, com intervalo
Lei de Criação: Lei 5 de 2001

PARAIBANO

População: 20.103
Conselho Tutelar de Paraibano
Logradouro: Avenida Vicente Ferreira, 275
Bairro: Centro CEP: 65670-000
Telefone: (99) 3554-0642
Horário: 8:00 às 18:00, com intervalo
Lei de Criação: Lei 10 de 2001

PARNARAMA

População: 34.586
Conselho Tutelar de Parnarama
Logradouro: Av. Carolina, 366
Bairro: Centro CEP: 65640-000

Celular: (99) 8431-4090
Horário: 8:00 às 18:00, com intervalo

PASSAGEM FRANCA

População: 17.562
Conselho Tutelar de Passagem Franca
Logradouro: Rua da Piaçava, 19
Bairro: Centro CEP: 65680-000
Telefone: (99) 3558-1474
E-mail: conselhotutelpfranca@hotmail.com
Horário: 8:00 às 17:00, com intervalo

PASTOS BONS

População: 18.067
Conselho Tutelar de Pastos Bons
Logradouro: Av. Domingo Sertão, s/n
Bairro: Centro CEP: 65870-000
Horário: 8:00 às 17:00, com intervalo

PAULINO NEVES

População: 14.519
Conselho Tutelar de Paulino Neves
Logradouro: Av. Rio Novo, s/n
Bairro: Centro CEP: 65585-000
Telefone: (98) 3487-1047
Horário: 8:00 às 18:00, com intervalo

PAULO RAMOS

População: 20.079
Conselho Tutelar de Paulo Ramos
Logradouro: Rua Soares Melo, 75
Bairro: Centro CEP: 65716-000
Telefone: (98) 3655-0055
Horário: 7:30 às 17:00, com intervalo

PEDREIRAS

População: 39.448
Conselho Tutelar de Pedreiras
Logradouro: Rua Miguel Atta, 231
Bairro: Centro CEP: 65725-000
Telefone: (99) 3642-3934
Celular: (99) 8199-9738 / 8199-9737 Fax: (99) 3642-3934
E-mail: ct.pedreiras-ma@hotmail.com
Horário: 8:00 às 18:00, com intervalo

PEDRO DO ROSÁRIO

População: 22.732
Conselho Tutelar de Pedro do Rosário
Logradouro: Rua Padre Cícero, s/n
Bairro: Centro CEP: 65206-000
E-mail: ctpdr@hotmail.com
Horário: 8:00 às 18:00, com intervalo
Lei de Criação: Lei 69 de 2000

PENALVA

População: 34.267
Conselho Tutelar de Penalva
Logradouro: Rua Maria Rosa Martins Marques, s/n
Bairro: Centro CEP: 65213-000
E-mail: ctalessandra@hotmail.com
Horário: 7:00 às 17:30, com intervalo

PERI MIRIM

População: 13.803
Conselho Tutelar de Peri Mirim
Logradouro: Rua Araújo de Souza, s/n
Bairro: Centro CEP: 65245-000
Celular: (98) 8146-4824
Horário: 8:00 às 17:00, com intervalo

PERITORÓ

População: 21.201
Conselho Tutelar de Peritoró
Logradouro: Rua da Linha, s/n

Bairro: Centro CEP: 65418-000
Horário: 8:00 às 18:00, com intervalo

PINDARÉ-MIRIM

População: 31.152
Conselho Tutelar de Pindaré-Mirim
Logradouro: Rua Santo Antônio, s/n
Bairro: Alto do Bode CEP: 65370-000
Horário: 8:00 às 18:00, com intervalo

PINHEIRO

População: 78.162
Conselho Tutelar de Pinheiro
Logradouro: Rua Marechal Deodoro da Fonseca, 685
Bairro: Centro CEP: 65200-000
Telefone: (98) 3381-1761
Fax: (98) 3381-1761
Horário: 8:00 às 17:00, com intervalo
Lei de Criação: Lei 9000 de 1991

PIO XII

População: 22.016
Conselho Tutelar de Pio XII
Logradouro: Rua Bem-te-vi, 71
Bairro: Centro CEP: 65707-000
Telefone: (98) 3654-1012
Celular: (98) 9142-4111
E-mail: conselhotutelardepio12@hotmail.com
Horário: 8:00 às 18:00, com intervalo
Lei de Criação: Lei 6 de 2005

PIRAPEMAS

População: 17.381
Município não tem Conselho Tutelar ativo

POÇÃO DE PEDRAS

População: 19.708
Conselho Tutelar de Poção de Pedras
Logradouro: Rua 07 de Setembro, 97
Bairro: Centro CEP: 65740-000
E-mail: conselhotutelarpp_ma@hotmail.com
Horário: 8:00 às 17:00, com intervalo
Lei de Criação: Lei 46 de 1995

PORTO FRANCO

População: 21.530
Conselho Tutelar de Porto Franco
Logradouro: Rua Texeira de Freitas, s/n
Bairro: Centro CEP: 65970-000
Telefone: (99) 3571-2335
E-mail: conselhotutelar011@hotmail.com
Horário: 8:00 às 17:30, com intervalo
Lei de Criação: Lei 80 de 1996

PORTO RICO DO MARANHÃO

População: 6.030
Conselho Tutelar de Porto Rico do Maranhão
Logradouro: Rua Nova, s/n
Bairro: Centro CEP: 65256-000
E-mail: ctpma@hotmail.com
Horário: 8:00 às 17:30, com intervalo

PRESIDENTE DUTRA

População: 44.731
Conselho Tutelar de Presidente Dutra
Logradouro: Travessa Saturnino Belo, s/n
Bairro: Centro CEP: 65760-000
Telefone: (99) 3663-3838
Fax: (99) 3663-3838
Horário: 8:00 às 18:00, com intervalo

PRESIDENTE JUSCELINO

População: 11.541
Conselho Tutelar de Presidente Juscelino

Logradouro: Av. Ituaçu, s/n
Bairro: Centro CEP: 65140-000
Celular: (98) 8784-1460
Horário: 8:00 às 17:00, com intervalo
Lei de Criação: Lei 3 de 2006

PRESIDENTE MÉDICI

População: 6.374
Conselho Tutelar de Presidente Médici
Logradouro: Rua da Igreja, s/n
Bairro: Centro CEP: 65279-000
Horário: 8:00 às 17:00, com intervalo

PRESIDENTE SARNEY

População: 17.165
Conselho Tutelar de Presidente Sarney
Logradouro: Av. Padre Luis Rizzo, s/n
Bairro: Centro CEP: 65204-000
Horário: 8:00 às 17:00, com intervalo

PRESIDENTE VARGAS

População: 10.717
Conselho Tutelar de Presidente Vargas
Logradouro: Praça Wladimir Barbosa Uchôa, s/n
Bairro: Centro CEP: 65455-000
Celular: (98) 9902-5366
E-mail: conselho_tutelarpv@hotmail.com
Horário: 8:00 às 18:00, com intervalo
Lei de Criação: Lei 136 de 1999

PRIMEIRA CRUZ

População: 13.954
Conselho Tutelar de Primeira Cruz
Logradouro: Rua da Matriz, s/n
Bairro: Centro CEP: 65190-000
Horário: 8:00 às 18:00, com intervalo

RAPOSA

População: 26.327
Conselho Tutelar de Raposa
Logradouro: Rua da Glória, s/n
Bairro: Centro CEP: 65138-000
Telefone: (98) 3229-1647
Celular: (98) 8893-0918
Horário: 8:00 às 18:00, com intervalo
Lei de Criação: Lei 111 de 2006

RIACHÃO

População: 20.209
Conselho Tutelar de Riachão
Logradouro: Rua Tiradentes, s/n
Bairro: Centro CEP: 65990-000
Horário: 8:00 às 17:00, com intervalo
Lei de Criação: Lei 65 de 1999

RIBAMAR FIQUENE

População: 7.318
Conselho Tutelar de Ribamar Fiquene
Logradouro: Rua Vanderli Ferraz, s/n
Bairro: Centro CEP: 65938-000
Celular: (98) 8196-8555
E-mail: conselhotutelar-rf@hotmail.com
Horário: 7:30 às 17:30, com intervalo
Lei de Criação: Lei 100 de 2004

ROSÁRIO

População: 39.576
Conselho Tutelar de Rosário
Logradouro: Rua Heráclito Nina, 2770
Bairro: Centro CEP: 65150-000
Celular: (98) 9161-1644
E-mail: ct.rosario@hotmail.com
Horário: 8:00 às 18:00, com intervalo
Lei de Criação: Lei 16 de 1997

SAMBAÍBA

População: 5.487
Conselho Tutelar Sambaíba
Logradouro: Rua do Alecrim, 230A
Bairro: Conceição CEP: 65840-000
Telefone: (99) 3547-8734
Horário: 8:00 às 18:00, sem intervalo
Lei de Criação: Lei 32 de 2009

SANTA FILOMENA DO MARANHÃO

População: 7.061
Conselho Tutelar de Santa Filomena do Maranhão
Logradouro: Rua Ariston Costa, 1089
Bairro: Centro CEP: 65783-000
Horário: 8:00 às 17:00, com intervalo
Lei de Criação: Lei 6 de 2007

SANTA HELENA

População: 39.110
Conselho Tutelar de Santa Helena
Logradouro: Rua Das Flores, 25
Bairro: Centro CEP: 65000-000
Telefone: (98) 3382-1182
Horário: 8:00 às 17:00, com intervalo

SANTA INÊS

População: 77.282
Conselho Tutelar de Santa Inês
Logradouro: Rua Morais Rego, 295
Bairro: Mercado Municipal CEP: 65300-000
Telefone: (98) 3653-7285
Celular: (98) 8122-6272 Fax: (98) 3653-7285
E-mail: conselhotutelardesantaines@hotmail.com
Horário: 8:00 às 18:00, com intervalo

SANTA LUZIA

População: 74.043
Conselho Tutelar de Santa Luzia
Logradouro: Av. Nilton Belo, s/n
Bairro: Centro CEP: 65390-000
Telefone: (98) 3654-6508
Fax: (98) 3654-6508
E-mail: conselhotutelar.santaluzia@hotmail.com
Horário: 8:00 às 18:00, com intervalo
Lei de Criação: Lei 25 de 1994

SANTA LUZIA DO PARUÁ

População: 22.644
Conselho Tutelar de Santa Luzia do Paruá
Logradouro: Av. Professor João Moraes de Souza, s/n
Bairro: Centro CEP: 65272-000
Horário: 8:00 às 18:00, com intervalo

SANTA QUITÉRIA DO MARANHÃO

População: 29.191
Conselho Tutelar de Santa Quitéria do Maranhão
Logradouro: Rua Dom Pedro II, s/n
Bairro: Mutirão CEP: 75540-000
E-mail: conselhotutelar_staquiteria_ma@hotmail.com
Horário: 8:00 às 18:00, com intervalo

SANTA RITA

População: 32.366
Conselho Tutelar de Santa Rita
Logradouro: Travessa Bandeirante, s/n
Bairro: Centro CEP: 65145-000
E-mail: ctutelar_santarita@hotmail.com
Horário: 8:00 às 18:00, com intervalo

SANTANA DO MARANHÃO

População: 11.661
Conselho Tutelar de Santana do Maranhão
Logradouro: Av. Roseana Sarney, s/n
Bairro: Centro CEP: 65550-000

Horário: 7:30 às 17:30, com intervalo
Lei de Criação: Lei 136 de 2006

SANTO AMARO DO MARANHÃO

População: 13.820
Conselho Tutelar de Santo Amaro do Maranhão
Logradouro: Rua do Sol, 35
Bairro: Centro CEP: 65195-000
Celular: (98) 8845-8093
Horário: 8:00 às 17:30, com intervalo

SANTO ANTÔNIO DOS LOPES

População: 14.288
Conselho Tutelar de Santo Antônio dos Lopes
Logradouro: Rua do Império, s/n
Bairro: Centro CEP: 65730-000
Celular: (99) 8210-6884
E-mail: conselhotutelarsal@hotmail.com
Horário: 8:00 às 18:00, com intervalo

SÃO BENEDITO DO RIO PRETO

População: 17.799
Conselho Tutelar de São Benedito do Rio Preto
Logradouro: Travessa 02 de Outubro, s/n
Bairro: Centro CEP: 65440-000
Horário: 8:00 às 18:00, com intervalo
Lei de Criação: Lei 636 de 2006

SÃO BENTO

População: 40.736
Conselho Tutelar de São Bento
Logradouro: Rua Manoel Padilha, s/n
Bairro: Multirão CEP: 65235-000
Horário: 8:00 às 17:00, com intervalo
Lei de Criação: Lei 338 de 2005

SÃO BERNARDO

População: 26.476
Conselho Tutelar de São Bernardo
Logradouro: Rua Gregório Jorge, s/n
Bairro: Centro CEP: 65550-000
Telefone: (98) 3477-2057
E-mail: ctutelarsb@hotmail.com
Horário: 8:00 às 17:00, com intervalo
Lei de Criação: Lei 460 de 2005

SÃO DOMINGOS DO AZEITÃO

População: 6.983
Conselho Tutelar de São Domingos do Azeitão
Logradouro: Rua do Mercado, s/n
Bairro: Centro CEP: 65888-000
Telefone: (99) 3545-1225
Horário: 8:00 às 18:00, com intervalo

SÃO DOMINGOS DO MARANHÃO

População: 33.607
Conselho Tutelar de São Domingos do Maranhão
Logradouro: Rua Major Deilfino Calvo, 73
Bairro: Centro CEP: 65790-000
E-mail: conselhotutelar-sdma@hotmail.com
Horário: 8:00 às 18:00, com intervalo

SÃO FÉLIX DE BALSAS

População: 4.702
Conselho Tutelar de São Félix de Balsas
Logradouro: Praça dos Três Poderes, s/n
Bairro: Centro CEP: 65890-000
Horário: 8:00 às 16:00, com intervalo
Lei de Criação: Lei 102 de 2002

SÃO FRANCISCO DO BREJÃO

População: 10.261
Conselho Tutelar de São Francisco do Brejão
Logradouro: Rua São José, s/n

Bairro: Centro CEP: 65929-000
Celular: (98) 9643-2826
E-mail: ctbrejao@r7.com
Horário: 8:00 às 17:30, sem intervalo
Lei de Criação: Lei 103 de 2005

SÃO FRANCISCO DO MARANHÃO

População: 12.146
Conselho Tutelar de São Francisco do Maranhão
Logradouro: Rua São José, 124
Bairro: Centro CEP: 65650-000
Horário: 8:00 às 18:00, com intervalo

SÃO JOÃO BATISTA

População: 19.920
Conselho Tutelar de São João Batista
Logradouro: Av. Getúlio Vargas, 1446
Bairro: Centro CEP: 65225-000
Telefone: (98) 3359-1112
Horário: 8:00 às 17:00, com intervalo
Lei de Criação: Lei 490 de 2001

SÃO JOÃO DO CARÚ

População: 12.309
Município não tem Conselho Tutelar ativo

SÃO JOÃO DO PARAÍSO

População: 10.814
Conselho Tutelar de São João do Paraíso
Logradouro: Rua Campos, s/n
Bairro: Centro CEP: 75973-000
Celular: (99) 8285-1833
Horário: 8:00 às 17:00, com intervalo
Lei de Criação: Lei 45 de 2007

SÃO JOÃO DO SOTER

População: 17.238
Conselho Tutelar de São João do Soter
Logradouro: Praça São João Batista, 1959
Bairro: Centro CEP: 65615-000
Horário: 8:00 às 18:00, com intervalo
Lei de Criação: Lei 44 de 2001

SÃO JOÃO DOS PATOS

População: 24.928
Conselho Tutelar de São João dos Patos
Logradouro: Rua Marechal Deodoro, 67
Bairro: Centro CEP: 65665-000
Telefone: (99) 3551-0819
Fax: (99) 3551-0819
Horário: 7:30 às 17:30, com intervalo
Lei de Criação: Lei 160 de 1993

SÃO JOSÉ DE RIBAMAR

População: 163.045
Conselho Tutelar de São José de Ribamar
Logradouro: Rua de Santana, 95
Bairro: Centro CEP: 65110-000
Telefone: (98) 3224-6808
Celular: (98) 9132-5213
E-mail: conselhotutelarsjr2010@hotmail.com
Horário: 8:00 às 18:00

SÃO JOSÉ DOS BASÍLIOS

População: 7.496
Município não tem Conselho Tutelar ativo

SÃO LUÍS

População: 1.014.837
Conselhos estruturados: 7 População por Conselho: 144.977
Conselho Tutelar da Área Rural de São Luís
Logradouro: Rua Machado de Assis, 1-A
Bairro: Vila Nova República CEP: 65095-000
Telefone: (98) 3241-1008

Celular: (98) 8865-0305 Fax: (98) 3241-1008
E-mail: ctzrural@yahoo.com.br
Horário: 8:00 às 18:00
Lei de Criação: 3131 de 1991

Conselho Tutelar da Área Itaqui-Bacanga

Logradouro: Rua São José, 2
Bairro: Vila Bacanga CEP: 65080-820
Telefone: (98) 3214-3213
Celular: (98) 8843-0150 / 8844-0170
Horário: 8:00 às 18:00

Conselho Tutelar de São Luís - Centro e Alemanha

Logradouro: Av. Getúlio Vargas, 2680
Bairro: Monte Castelo CEP: 65000-000
Telefone: (98) 3214-1074
Celular: (98) 8844-0171 Fax: (98) 3214-1074
E-mail: ctareacentro01@yahoo.com.br
Horário: 8:00 às 18:00

Conselho Tutelar de São Luís - Cidade Operária

Logradouro: Rua 09, Quadra 08, Casa 03
Bairro: Jardim América CEP: 65058-210
Telefone: (98) 3234-0880 / 3247-8548
Celular: (98) 8844-0168
E-mail: ctopearia@hotmail.com
Horário: 8:00 às 18:00, com intervalo

Conselho Tutelar de São Luís - Coroadinho e João Paulo

Logradouro: Rua do Coqueiro, 1
Bairro: Coroadinho CEP: 65040-715
Telefone: (98) 3214-3211
Celular: (98) 8843-0149 / 8844-0169
E-mail: ctcoroadinho@ig.com.br
Horário: 8:00 às 18:00, com intervalo

Conselho Tutelar de São Luís - São Cristóvão e São Raimundo

Logradouro: Rua 11, Quadra 58, Casa 15
Bairro: São Raimundo CEP: 65057-755
Telefone: (98) 3257-5692
Celular: (98) 8843-0346 Fax: (98) 3257-5692
E-mail: ctsaoraimundo@gmail.com
Horário: 8:00 às 18:00, com intervalo

Conselho Tutelar de São Luís - Vila Luísa área Turú

Logradouro: Av. Vila Luísa, 66
Bairro: Vila Luísa CEP: 65065-545
Telefone: (98) 3214-3215
Celular: (98) 8844-0167 / 8843-0347
E-mail: ctvl@bol.com.br
Horário: 8:00 às 18:00, com intervalo
Lei de Criação: Lei 3131 de 1991

SÃO LUÍS GONZAGA DO MARANHÃO

População: 20.153
Conselho Tutelar de São Luís Gonzaga do Maranhão
Logradouro: Rua Manoel Carlos Godinho, 63
Bairro: Centro CEP: 65708-000
Celular: (99) 8110-6887
Horário: 8:00 às 17:00, com intervalo

SÃO MATEUS DO MARANHÃO

População: 39.093
Conselho Tutelar de São Mateus do Maranhão
Logradouro: Rua Denu Lago, 127
Bairro: Centro CEP: 65470-000
Telefone: (99) 3639-1005
E-mail: ctsaomateusma@live.com
Horário: 8:00 às 17:00, com intervalo

SÃO PEDRO DA ÁGUA BRANCA

População: 12.028
Conselho Tutelar de São Pedro da Água Branca
Logradouro: Rua São José, s/n

Bairro: Centro CEP: 65920-000
E-mail: conselhotutelarspab_ma@hotmail.com
Horário: 8:00 às 18:00, com intervalo

SÃO PEDRO DOS CRENTES

População: 4.425
Conselho Tutelar de São Pedro dos Crentes
Logradouro: Av. Canaã, s/n
Bairro: Centro CEP: 65978-000
Telefone: (99) 3604-1094
Horário: 8:00 às 17:00, com intervalo
Lei de Criação: Lei 95 de 2002

SÃO RAIMUNDO DAS MANGABEIRAS

População: 17.474
Conselho Tutelar de São Raimundo das Mangabeiras
Logradouro: Rua do Alecrim, s/n
Bairro: Conceição CEP: 65840-000
Telefone: (99) 3547-8734
Horário: 8:00 às 18:00

SÃO RAIMUNDO DO DOCA BEZERRA

População: 6.090
Conselho Tutelar de São Raimundo do Doca Bezerra
Logradouro: Rua Antônio Neto, s/n
Bairro: Centro CEP: 65753-000
Telefone: (99) 3624-1071
Horário: 8:00 às 17:00, com intervalo

SÃO ROBERTO

População: 5.957
Conselho Tutelar de São Roberto
Logradouro: Rua Sérgio Pereira, s/n
Bairro: Centro CEP: 65758-000
Horário: 8:00 às 17:00, com intervalo
Lei de Criação: Lei 11 de 2012

SÃO VICENTE FERRER

População: 20.863
Conselho Tutelar de São Vicente Ferrer
Logradouro: Rua Dr. Paulo Ramos, s/n
Bairro: Centro CEP: 65000-000
Horário: 8:00 às 17:30, com intervalo
Lei de Criação: Lei 20 de 2001

SATUBINHA

População: 11.990
Conselho Tutelar de Satubinha
Logradouro: Rua Cesário Fahd, s/n
Bairro: Centro CEP: 65709-000
Telefone: (98) 3683-1053
Horário: 8:00 às 17:00, com intervalo
Lei de Criação: Lei 20 de 2005

SENADOR ALEXANDRE COSTA

População: 10.256
Conselho Tutelar de Senador Alexandre Costa
Logradouro: Rua 7 de Setembro, s/n
Bairro: Centro CEP: 68000-760
Telefone: (99) 3564-1281
E-mail: conselhotutelarjeb@hotmail.com
Horário: 8:00 às 19:00, com intervalo

SENADOR LA ROCQUE

População: 17.998
Conselho Tutelar de Senador La Rocque
Logradouro: Rua Chaves, 268
Bairro: Centro CEP: 65935-000
Celular: (99) 8837-1429
Horário: 7:00 às 17:30, com intervalo
Lei de Criação: Lei 9 de 2006

SERRANO DO MARANHÃO

População: 10.940

Conselho Tutelar de Serrano do Maranhão
Logradouro: Av. Paparaúbas, s/n
Bairro: Centro CEP: 65269-000
Celular: (98) 8465-3969
Horário: 8:00 às 18:00, com intervalo
Lei de Criação: Lei 51 de 2001

SÍTIO NOVO

População: 17.002
Conselho Tutelar de Sítio Novo do Maranhão
Logradouro: Rua Euclides Neiva, s/n
Bairro: Centro CEP: 65925-000
Telefone: (99) 3532-0069
E-mail: ctsitionovo@hotmail.com
Horário: 8:00 às 17:00, com intervalo
Lei de Criação: Lei 256 de 2004

SUCUPIRA DO NORTE

População: 10.444
Conselho Tutelar de Sucupira do Norte
Logradouro: Rua João Paraibano, s/n
Bairro: Centro CEP: 65860-000
Telefone: (99) 3559-1083
Horário: 8:00 às 17:00, com intervalo

SUCUPIRA DO RIACHÃO

População: 4.613
Conselho Tutelar de Sucupira do Riachão
Logradouro: Rua 10 de Novembro, s/n
Bairro: Centro CEP: 65668-000
Telefone: (99) 3553-1214
E-mail: ct-sucupiradoriachaoma@hotmail.com
Horário: 8:00 às 18:00, com intervalo
Lei de Criação: Lei 93 de 2009

TASSO FRAGOSO

População: 7.796
Conselho Tutelar de Tasso Fragoso
Logradouro: Av. Santos Dumont, s/n
Bairro: Centro CEP: 65820-000
Horário: 8:00 às 17:00, com intervalo
Lei de Criação: Lei 161 de 2004

TIMBIRAS

População: 27.997
Conselho Tutelar de Timbiras
Logradouro: Rua Urbano Santos, s/n
Bairro: Centro CEP: 65420-000
Horário: 8:00 às 18:00, com intervalo
Lei de Criação: Lei 110 de 1999

TIMON

População: 155.460
Conselho Tutelar de Timon
Logradouro: Rua Miguel Simão, 805
Bairro: Centro CEP: 65630-000
Telefone: (99) 3212-3291
Fax: (99) 3212-3291
E-mail: c.tdetimon@hotmail.com
Horário: 8:00 às 18:00, com intervalo
Lei de Criação: Lei 966 de 1992

TRIZIDELA DO VALE

População: 18.953
Conselho Tutelar de Trizidela do Vale
Logradouro: Rua Nova Rua, 511
Bairro: Centro CEP: 65727-000
Celular: (99) 8123-8520
Horário: 8:00 às 17:00, com intervalo
Lei de Criação: Lei 61 de 2001

TUFILÂNDIA

População: 5.596
Conselho Tutelar de Tufilândia

Logradouro: Rua do Comércio, s/n
Bairro: Centro CEP: 65378-000
Horário: 7:30 às 17:30, com intervalo
Lei de Criação: Lei 54 de 2001

TUNTUM

População: 39.183
Conselho Tutelar de Tuntum
Logradouro: Rua Senador Vitorino Freire, 172
Bairro: Centro CEP: 65763-000
E-mail: conselhotutelardetuntum@hotmail.com
Horário: 8:00 às 17:00, com intervalo
Lei de Criação: Lei 500 de 1990

TURIAÇU

População: 33.933
Conselho Tutelar de Turiaçu
Logradouro: Rua Casimiro Sousa, s/n
Bairro: Centro CEP: 65278-000
Celular: (98) 8464-3446
E-mail: assistenciaturi@hotmail.com
Horário: 8:00 às 18:00, com intervalo

TURILÂNDIA

População: 22.846
Conselho Tutelar de Turilândia
Logradouro: Rua do Cemitério, 88
Bairro: Centro CEP: 65276-000
Celular: (98) 8256-1372
E-mail: ctdca.turilandia@hotmail.com
Horário: 8:00 às 17:00, com intervalo
Lei de Criação: Lei 75 de 2001

TUTÓIA

População: 52.788
Conselho Tutelar de Tutóia
Logradouro: Praça Peremembés, 122
Bairro: Centro CEP: 65580-000
Telefone: (98) 3479-1555
Fax: (98) 3479-1555
E-mail: conselhotutelartutoia@hotmail.com
Horário: 8:00 às 17:30, com intervalo
Lei de Criação: Lei 17 de 1991

URBANO SANTOS

População: 24.573
Conselho Tutelar de Urbano Santos
Logradouro: Av. Manoel Inácio, s/n
Bairro: Centro CEP: 65530-000
Horário: 8:00 às 17:00, com intervalo
Lei de Criação: Lei 155 de 1996

VARGEM GRANDE

População: 49.412
Conselho Tutelar de Vargem Grande
Logradouro: Rua São Sebastião, 383
Bairro: Centro CEP: 65430-000
Celular: (98) 9123-9432
E-mail: conselhotutelar_vg@hotmail.com
Horário: 8:00 às 16:00, com intervalo

VIANA

População: 49.496
Conselho Tutelar de Viana
Logradouro: Rua Isabel Cerejo, s/n
Bairro: Nazaré CEP: 65215-000
E-mail: conselhotutelarvianama@gmail.com.br
Horário: 8:00 às 18:00, com intervalo
Lei de Criação: Lei 74 de 2000

VILA NOVA DOS MARTÍRIOS

População: 11.258
Conselho Tutelar de Vila Nova dos Martírios
Logradouro: Rua Nova, 1

Bairro: Centro CEP: 65924-000
E-mail: ctvnmartirios@bol.com.br
Horário: 8:00 às 17:00, com intervalo

VITÓRIA DO MEARIM

População: 31.217
Conselho Tutelar de Vitória do Mearim
Logradouro: Rua Santa Terezinha, s/n
Bairro: Centro CEP: 65350-000
Celular: (98) 8124-9994
E-mail: ct-vitoriadomearim-ma@hotmail.com
Horário: 8:00 às 18:00, com intervalo
Lei de Criação: Lei 110 de 1995

VITORINO FREIRE

População: 31.658
Conselho Tutelar de Vitorino Freire
Logradouro: Rua Santo Antônio, 78
Bairro: Centro CEP: 65320-000
E-mail: ctutelar.vit@hotmail.com.br
Horário: 8:00 às 18:00, com intervalo

ZÉ DOCA

População: 50.173
Conselho Tutelar de Zé Doca
Logradouro: Av. Stanley Fortes Batista, 2124
Bairro: Centro CEP: 65365-000
E-mail: conselhotutelar.zedoca@hotmail.com
Horário: 8:00 às 18:00, com intervalo

MATO GROSSO

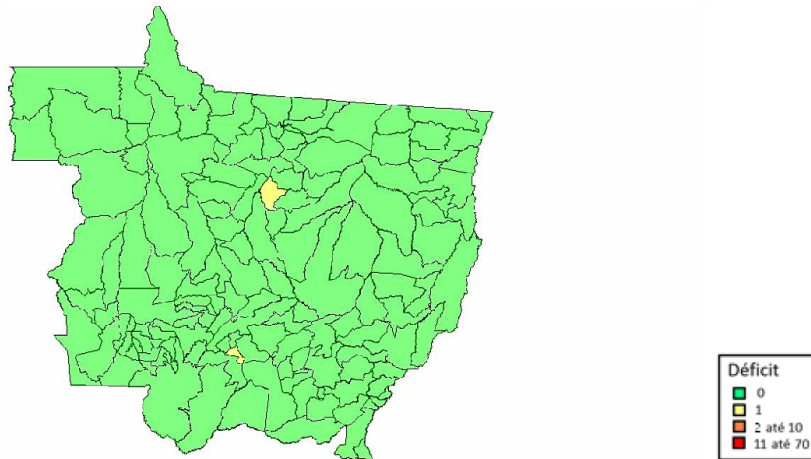

Conselhos Tutelares - MT

Número de municípios	141
Número de Conselhos Tutelares	149
Municípios sem Conselho	0
Resumo de Situação	
Mudaram de endereço nos últimos 4 anos	44%
Mudaram mais de uma vez	11%
Têm computador	100%
Número médio de computadores	1,75
Têm acesso à Internet	89%
Têm impressora	92%
Têm telefone fixo	88%
Têm telefone celular	77%
Número médio de celulares	0,88
Têm sala de uso exclusivo ou sede exclusiva	99%
Têm veículo de uso exclusivo	97%
Média de veículos	0,99
Média de veículos em municípios com mais de 200.000 habitantes	0,91
Têm pessoal de apoio	47%

ACORIZAL

População: 5.516
Conselho Tutelar de Acorizal
Logradouro: Av. Perimetral, 1122
Bairro: Nova Acorizal CEP: 78480-000
Telefone: (65) 3353-1339
Celular: (65) 9909-9822 Fax: (65) 3353-1339
E-mail: ctacorizal@hotmail.com
Horário: 7:00 às 17:00, com intervalo

ÁGUA BOA

População: 20.856
Conselho Tutelar de Água Boa
Logradouro: Rua 04, s/n
Bairro: Setor Operários CEP: 78635-000
Telefone: (66) 3468-2161
Celular: (66) 9988-7617 Fax: (66) 3468-2161
Horário: 7:00 às 18:00

ALTA FLORESTA

População: 49.164
Conselho Tutelar de Alta Floresta
Logradouro: Rua Ariosto da Riva, 3072
Bairro: Centro CEP: 78580-000
Telefone: (66) 3903-1176
E-mail: c.taltafloresta@hotmail.com
Horário: 8:00 às 17:00, com intervalo
Lei de Criação: Lei 799 de 1998

ALTO ARAGUAIA

População: 15.644
Conselho Tutelar de Alto Araguaia
Logradouro: Rua João II, 1222
Bairro: Centro CEP: 78780-000
Telefone: (66) 3481-1889
Celular: (66) 9611-9542
Horário: 8:00 às 17:30, com intervalo
Lei de Criação: Lei 594 de 1990

ALTO BOA VISTA

População: 5.247
Conselho Tutelar de Alto Boa Vista
Logradouro: Av. 03 de Outubro, 1391
Bairro: Centro CEP: 78665-000
Telefone: (66) 3539-1120
Fax: (66) 3539-1120
E-mail: conselhotutelar.abv.mt@hotmail.com
Horário: 8:00 às 17:00, com intervalo

ALTO GARÇAS

População: 10.350
Conselho Tutelar de Alto Garças
Logradouro: Av. 07 de Setembro, 318
Bairro: Centro CEP: 78770-000
Telefone: (66) 3471-2613
Celular: (66) 9955-4166
E-mail: conselhotutelar.ag@hotmail.com
Horário: 7:00 às 17:00, com intervalo

ALTO PARAGUAI

População: 10.066
Conselho Tutelar de Alto Paraguai
Logradouro: Av. Almirante Barroso, s/n
Bairro: Centro CEP: 78410-000
Telefone: (65) 3396-1322
Celular: (65) 9229-2226 / 9221-3314 Fax: (65) 3396-1322
Horário: 7:00 às 17:00, com intervalo
Lei de Criação: Lei 5 de 1991

ALTO TAQUARI

População: 8.072
Conselho Tutelar de Alto Taquari
Logradouro: Rua Teófilo Joaquim de Melo, 444
Bairro: Centro CEP: 78785-000

Telefone: (66) 3496-2128
E-mail: conselhotutelar.taquari@hotmail.com.br
Horário: 7:30 às 17:00

APIACÁS

População: 8.567
Conselho Tutelar de Apiacás
Logradouro: Rua Jonas Pinheiro, 16
Bairro: Pioneiro CEP: 78595-000
Telefone: (66) 3593-1885
Celular: (66) 8424-6040 Fax: (66) 3593-1885
E-mail: conselhoapc12@hotmail.com
Horário: 7:00 às 17:00, com intervalo
Lei de Criação: Lei 728 de 2011

ARAGUAIANA

População: 3.197
Conselho Tutelar de Araguaiana
Logradouro: Av. Presidente Vargas, 353
Bairro: Centro CEP: 78685-000
Telefone: (66) 3499-1157
Celular: (66) 8446-0974
E-mail: conselhotutelar-ar@hotmail.com
Horário: 7:30 às 17:30, com intervalo

ARAGUAINHA

População: 1.096
Conselho Tutelar de Araguinha
Logradouro: Av. Couto Magalhães, 130
Bairro: Centro CEP: 78615-000
E-mail: conselhotutelararaguinha@hotmail.com
Horário: 8:00 às 18:00, com intervalo

ARAPUTANGA

População: 15.342
Conselho Tutelar de Araputanga
Logradouro: Av. Castelo Branco, s/n
Bairro: Centro CEP: 78260-000
Telefone: (65) 3261-1901
Celular: (65) 9621-6514 Fax: (65) 3261-1901
E-mail: conselhotutelar@araputanga.mt.gov.br
Horário: 8:00 às 17:00, com intervalo
Lei de Criação: Lei 175 de 1993

ARENÁPOLIS

População: 10.316
Conselho Tutelar de Arenápolis
Logradouro: Rua Poaeiros, s/n
Bairro: Primavera CEP: 78420-000
Telefone: (65) 3343-2056 / 3343-1611
Celular: (65) 9691-0053
E-mail: ct_arenapolis@hotmail.com
Horário: 7:00 às 17:00, com intervalo

ARIPUANÃ

População: 18.656
Conselho Tutelar de Aripuanã
Logradouro: Rua 06, 35, Módulo 02
Bairro: Cidade Baixa CEP: 78325-000
Telefone: (66) 3565-2970
Celular: (66) 8126-6792 Fax: (66) 3565-2970
E-mail: aripuana_conselhotutelar@hotmail.com
Horário: 7:00 às 17:00, com intervalo

BARÃO DE MELGAÇO

População: 7.591
Conselho Tutelar de Barão de Melgaço
Logradouro: Rua Marechal Rondon, Esquina com Rua Projetada, s/n
Bairro: Centro CEP: 78190-000
Celular: (65) 9639-9039
Horário: 14:00 às 22:00

BARRA DO BUGRES

População: 31.793

Conselho Tutelar de Barra do Bugres
Logradouro: Av. Xavante, 628
Bairro: Maracanã CEP: 78390-000
Telefone: (65) 3361-3154
Celular: (65) 9913-5673 Fax: (65) 3361-3154
E-mail: ctdcabbg@gmail.com
Horário: 7:00 às 17:00, com intervalo
Lei de Criação: Lei 1 de 2012

BARRA DO GARÇAS

População: 56.560
Conselho Tutelar de Barra do Garças
Logradouro: Av. Gabriel Ferreira Santo Antônio, 1164
Bairro: Santo Antônio CEP: 78600-000
Telefone: (66) 3401-8992
Celular: (66) 9204-8776 Fax: (66) 3401-8992
E-mail: ct_barradogarcas@hotmail.com
Horário: 7:00 às 17:00, com intervalo

BOM JESUS DO ARAGUAIA

População: 5.314
Conselho Tutelar de Bom Jesus do Araguaia
Logradouro: Av. Marcos Aurélio Sullin, s/n
Bairro: Centro CEP: 78678-000
Telefone: (66) 3538-1082
Celular: (66) 8434-3623 Fax: (66) 3538-1082
Horário: 7:00 às 17:00, com intervalo

BRASNORTE

População: 15.357
Conselho Tutelar de Brasnorte
Logradouro: Rua Guairacá, 1324
Bairro: Centro CEP: 78350-000
Telefone: (66) 3592-1731
Celular: (66) 9632-8357 Fax: (66) 3592-1731
E-mail: conselhotutelarbrasnorte@hotmail.com
Horário: 7:00 às 17:00, com intervalo

CÁCERES

População: 87.942
Conselho Tutelar de Cáceres
Logradouro: Rua General Osório, 151
Bairro: Centro CEP: 78200-000
Telefone: (65) 3223-1072
Celular: (65) 9959-8097
E-mail: conselhotutelarccac@hotmail.com
Horário: 7:30 às 15:30, com intervalo
Lei de Criação: Lei 1872 de 2003

CAMPINÁPOLIS

População: 14.305
Conselho Tutelar de Campinópolis
Logradouro: Rua 31 de março, 1520
Bairro: Centro CEP: 78630-000
Celular: (66) 8112-5261
Horário: 7:30 às 17:00, com intervalo

CAMPO NOVO DO PARECIS

População: 27.577
Conselho Tutelar de Campo Novo do Parecis
Logradouro: Rua Natal, 178 NE
Bairro: Centro CEP: 78360-000
Telefone: (65) 3904-2134
Celular: (65) 9968-4082 Fax: (65) 3904-2134
E-mail: conselhotutelarcnpp@hotmail.com
Horário: 7:00 às 18:00, sem intervalo
Lei de Criação: Lei 125 de 1990

CAMPO VERDE

População: 31.589
Conselho Tutelar de Campo Verde
Logradouro: Rua Fortaleza, 356
Bairro: Centro CEP: 78840-000
Telefone: (66) 3419-3964

Celular: (66) 9241-3727 Fax: (66) 3419-3964
E-mail: conselhotutelarcv@hotmail.com
Horário: 8:00 às 18:00

CAMPOS DE JÚLIO

População: 5.154
Conselho Tutelar de Campos de Júlio
Logradouro: Av. Adelino José Zamo, 1115
Bairro: Centro CEP: 78307-000
Telefone: (65) 3387-1248
Celular: (65) 9943-5835 Fax: (65) 3387-1248
E-mail: conselhotutelararcj@hotmail.com
Horário: 7:00 às 13:00

CANABRAVA DO NORTE

População: 4.786
Conselho Tutelar de Canabrava do Norte
Logradouro: Rua Torquato de Souza, s/n
Bairro: Centro CEP: 78658-000
Telefone: (66) 3577-1152
E-mail: conselhotutelarcanabradonortemt@hotmail.com
Horário: 8:00 às 17:00, com intervalo

CANARANA

População: 18.754
Conselho Tutelar de Canarana
Logradouro: Rua Miraguaí, 228
Bairro: Centro CEP: 78640-000
Telefone: (66) 3478-2144
Celular: (66) 9648-9975 Fax: (66) 3478-2144
E-mail: ctcnarana@hotmail.com
Horário: 7:30 às 17:30, com intervalo

CARLINDA

População: 10.990
Conselho Tutelar de Carlinda
Logradouro: Av. dos Estudantes, s/n
Bairro: Centro CEP: 78587-000
Telefone: (66) 3525-1345
Celular: (66) 8438-4846
E-mail: conselhotutelardecarlinda@hotmail.com
Horário: 8:00 às 17:00, com intervalo
Lei de Criação: Lei 296 de 2005

CASTANHEIRA

População: 8.231
Conselho Tutelar de Castanheira
Logradouro: Av. Gílio Riviere, 498
Bairro: Centro CEP: 78345-000
Telefone: (66) 3581-1268
Celular: (66) 9613-6766 Fax: (66) 3581-1268
E-mail: conselhotutelarcast@hotmail.com
Horário: 7:00 às 17:00, com intervalo
Lei de Criação: Lei 495 de 2002

CHAPADA DOS GUIMARÃES

População: 17.821
Conselho Tutelar de Chapada dos Guimarães
Logradouro: Rua 15, 280
Bairro: Bom Clima CEP: 78195-000
Telefone: (65) 3301-1559
Celular: (65) 9639-9038
Horário: 8:00 às 18:00, com intervalo

CLÁUDIA

População: 11.028
Conselho Tutelar de Cláudia
Logradouro: Rua Ferreira Mendes, 401
Bairro: Centro CEP: 78540-000
Telefone: (66) 3546-1517
Celular: (66) 9998-8604 Fax: (66) 3546-1517
E-mail: cons.tutelarclaudia@hotmail.com
Horário: 7:00 às 17:00, com intervalo
Lei de Criação: Lei 86 de 1991

COCALINHO

População: 5.490
Conselho Tutelar de Cocalinho
Logradouro: Av. Hermano Ribeiro, 833
Bairro: Centro CEP: 78680-000
Horário: 8:00 às 17:00, com intervalo

COLÍDER

População: 30.766
Conselho Tutelar de Colíder
Logradouro: Rua Armezindo Luiz Cardoso, 270
Bairro: Centro CEP: 78500-000
Telefone: (66) 3541-1972 / 3541-1972
Fax: (66) 3541-1972
E-mail: conselhotutelar@colider.mt.gov.br
Horário: 7:00 às 17:00, com intervalo

COLNIZA

População: 26.381
Conselho Tutelar de Colniza
Logradouro: Av. do Contorno, s/n
Bairro: Jardim Imperial CEP: 78335-000
Telefone: (66) 3571-1940
E-mail: ctcolniza@hotmail.com
Horário: 7:00 às 13:00, sem intervalo
Lei de Criação: Lei 164 de 2004

COMODORO

População: 18.178
Conselho Tutelar de Comodoro
Logradouro: Av. Mato Grosso, 257
Bairro: Centro CEP: 78310-000
Telefone: (65) 3283-1488
Celular: (65) 9968-8495
Horário: 7:30 às 17:00, com intervalo

CONFRESA

População: 25.124
Conselho Tutelar de Confresa
Logradouro: Rua Formosa, 125
Bairro: Centro CEP: 78652-000
Telefone: (66) 3564-1722
Horário: 7:00 às 17:00, com intervalo

CONQUISTA D'OESTE

População: 3.385
Conselho Tutelar de Conquista D'Oeste
Logradouro: Rua da Mangueira, s/n
Bairro: Centro CEP: 78254-000
Telefone: (65) 3265-1209
E-mail: cons.tutelar_conquista@hotmail.com
Horário: 7:00 às 17:00, com intervalo

COTRIGUAÇU

População: 14.983
Conselho Tutelar de Cotriguaçu
Logradouro: Rua José Gomes Amorim, 14
Bairro: Centro CEP: 78330-000
Telefone: (66) 3555-1706 / 3555-1995
Celular: (66) 8402-6649 Fax: (66) 3555-1706
E-mail: conselhotutelarcotri@hotmail.com
Horário: 7:30 às 17:30, com intervalo

CUIABÁ

População: 551.098
Conselhos estruturados: 6 População por Conselho: 91.850
Conselho Tutelar de Cuiabá – Centro
Logradouro: Rua 12 de Outubro, 305
Bairro: Centro CEP: 78055-310
Telefone: (65) 3617-1230
Celular: (65) 8448-8521 Fax: (65) 3617-1230
E-mail: ctccentro@hotmail.com
Horário: 8:00 às 18:00, sem intervalo
Lei de Criação: Lei 4473 de 2003

Conselho Tutelar de Cuiabá – CPA

Logradouro: Av. Brasil, s/n
Bairro: CPA 2 CEP: 78055-508
Telefone: (65) 3616-6872
Celular: (65) 8454-6953
E-mail: conselho.cpa@hotmail.com
Horário: 8:00 às 18:00

Conselho Tutelar de Cuiabá – Coxipó

Logradouro: Rodovia Palmiro Paes de Barros, s/n
Bairro: Coxipó CEP: 78100-000
Telefone: (65) 3313-3155
Celular: (65) 8405-8521 Fax: (65) 3313-3155
E-mail: ctcxipo5@hotmail.com
Horário: 8:00 às 18:00, com intervalo

Conselho Tutelar de Cuiabá - Pedra 90

Logradouro: Av. Milton Rabelo de Castro, s/n
Bairro: Pedra 90 CEP: 78099-005
Telefone: (65) 3617-1950
Celular: (65) 8454-6828 Fax: (65) 3617-1950
E-mail: ctpedra90@gmail.com
Horário: 8:00 às 18:00, com intervalo
Lei de Criação: Lei 4473 de 2003

Conselho Tutelar de Cuiabá – Planalto

Logradouro: Rua Dourada, 126
Bairro: Planalto CEP: 78058-757
Telefone: (65) 3617-1712
Celular: (65) 8448-8521
E-mail: ct06cuiaba@hotmail.com
Horário: 8:00 às 18:00, com intervalo
Lei de Criação: Lei 473 de 2003

Conselho Tutelar de Cuiabá - Santa Isabel

Logradouro: Rua Luiz Castro Perreira, 103
Bairro: Cidade Alta CEP: 78035-375
Telefone: (65) 3617-1405
Fax: (65) 3617-1405
E-mail: ct4cba@gmail.com
Horário: 8:00 às 18:00

CURVELÂNDIA

População: 4.866
Conselho Tutelar de Curvelândia
Logradouro: Av. Brasil, 2748
Bairro: Centro CEP: 78237-000
Telefone: (65) 3273-1113
Fax: (65) 3273-1113
Horário: 7:00 às 17:00, com intervalo

DENISE

População: 8.523
Conselho Tutelar de Denise
Logradouro: Av. Júlio José de Campos, 1630
Bairro: Centro CEP: 78380-000
Telefone: (65) 3342-1099
Celular: (65) 9982-8752
Horário: 7:00 às 17:00, com intervalo

DIAMANTINO

População: 20.341
Conselho Tutelar de Diamantino
Logradouro: Rua Quintino Bocaiuva, s/n
Bairro: Centro CEP: 78400-000
Telefone: (65) 3336-2867
Celular: (65) 8475-7039 Fax: (65) 3336-2867
Horário: 7:00 às 17:00, com intervalo
Lei de Criação: Lei 4 de 1991

DOM AQUINO

População: 8.171
Conselho Tutelar de Dom Aquino
Logradouro: Av. Júlio Muller, 98

Bairro: Centro CEP: 78830-000
Telefone: (66) 3451-1035
Fax: (66) 3451-1035
Horário: 7:00 às 17:00, com intervalo

FELIZ NATAL

População: 10.933
Conselho Tutelar de Feliz Natal
Logradouro: Rua Florianópolis, 62
Bairro: Viver Melhor CEP: 78885-000
Telefone: (66) 3585-1901
Celular: (66) 9991-0532 Fax: (66) 3585-1901
E-mail: conselhotutelar@feliznatal.mt.gov.br
Horário: 7:00 às 17:00, com intervalo
Lei de Criação: Lei 42 de 1998

FIGUEIRÓPOLIS D'OESTE

População: 3.796
Conselho Tutelar de Figueirópolis D'Oeste
Logradouro: Rua Rio de Janeiro, s/n
Bairro: Centro CEP: 78290-000
Telefone: (65) 3235-1577
Fax: (65) 3235-1577
E-mail: conselhotutelarfigueiropolismt@hotmail.com
Horário: 8:00 às 17:00, com intervalo

GAÚCHA DO NORTE

População: 6.293
Conselho Tutelar de Gaúcha do Norte
Logradouro: Rua Paraná, 694
Bairro: Centro CEP: 78875-000
Telefone: (66) 3582-1362
Celular: (66) 8419-2320
Horário: 7:00 às 17:00, com intervalo

GENERAL CARNEIRO

População: 5.027
Conselho Tutelar de General Carneiro
Logradouro: Rua São João, s/n
Bairro: Centro CEP: 78620-000
Telefone: (66) 3416-1375
Celular: (66) 9207-3725 Fax: (66) 3416-1375
E-mail: conselhotutelargc@hotmail.com
Horário: 7:30 às 17:00, com intervalo

GLÓRIA D'OESTE

População: 3.135
Conselho Tutelar de Glória D'Oeste
Logradouro: Rua Antônio Barbosa, 2209
Bairro: Arlindo Mateus CEP: 78293-000
Telefone: (65) 3275-1194
Celular: (65) 9627-6282 Fax: (65) 3275-1194
Horário: 8:00 às 17:00, com intervalo

GUARANTÃ DO NORTE

População: 32.216
Conselho Tutelar de Garantã do Norte
Logradouro: Av. Jatobá, 697
Bairro: Centro CEP: 78520-000
Telefone: (66) 3552-4397
Celular: (66) 9967-5997
Horário: 7:00 às 17:00, com intervalo
Lei de Criação: Lei 72 de 2009

GUIRATINGA

População: 13.934
Conselho Tutelar de Guiratinga
Logradouro: Rua Pedro Ferreira, 170
Bairro: Santa Maria Bertila CEP: 78760-000
Telefone: (66) 3431-1718
Celular: (66) 9983-1416
E-mail: ctguiratinga@hotmail.com
Horário: 7:30 às 17:00, com intervalo

INDIAVAÍ

População: 2.397
Conselho Tutelar de Indavaí
Logradouro: Av. Jaime Campos, 294
Bairro: Centro CEP: 78295-000
Telefone: (65) 3254-1170
E-mail: ctindiaivaieca@hotmail.com
Horário: 7:00 às 17:00, com intervalo
Lei de Criação: Lei 65 de 1990

IPIRANGA DO NORTE

População: 5.123
Conselho Tutelar de Ipiranga do Norte
Logradouro: Av. Fortaleza, 607 e Ação Social
Bairro: Centro CEP: 78578-000
Telefone: (66) 3588-1555
Celular: (66) 9961-8428
Horário: 7:00 às 17:00, com intervalo

ITANHANGÁ

População: 5.276
Conselho Tutelar de Itanhanga
Logradouro: Rua Passo Fundo, s/n
Bairro: Centro CEP: 78579-000
Telefone: (66) 3578-1070
Celular: (66) 8435-0215 Fax: (66) 3578-1070
Horário: 8:00 às 18:00, com intervalo
Lei de Criação: Lei 154 de 2008

ITAÚBA

População: 4.575
Conselho Tutelar de Itaúba
Logradouro: Av. Tancredo Neves, s/n
Bairro: Centro CEP: 78510-000
Telefone: (66) 3561-1144
Celular: (66) 9648-9935 Fax: (66) 3561-1144
E-mail: ctitauba-mt@hotmail.com
Horário: 7:30 às 17:00, com intervalo

ITIQUEIRA

População: 11.478
Conselhos estruturados: 2 População por Conselho: 5.739
Conselho Tutelar de Itiquira – Central
Logradouro: Av. Adelino de Souza Campos, 27
Bairro: Centro CEP: 78790-000
Telefone: (65) 3491-1686
Celular: (65) 9617-7639 / 9943-8921 Fax: (65) 3491-1686
E-mail: conselhotutelaritiquira@hotmail.com
Horário: 8:00 às 18:00, com intervalo
Lei de Criação: Lei 626 de 2008

Conselho Tutelar de Itiquira Ouro Branco

Logradouro: Rua das Garças, Quadra 18 A, Lote 5
Bairro: Ouro Branco do Sul CEP: 78790-000
Telefone: (65) 3492-1138
Celular: (65) 9943-8562 Fax: (65) 3492-1138
E-mail: conselhourobranco@hotmail.com
Horário: 7:00 às 17:00, com intervalo
Lei de Criação: Lei 626 de 2008

JACIARA

População: 25.647
Conselho Tutelar de Jaciara
Logradouro: Rua Portugaras, s/n
Bairro: Centro CEP: 78820-000
Telefone: (66) 3461-3011
Celular: (66) 9225-7420 Fax: (66) 3461-3011
E-mail: ct.jaciara.gov@hotmail.com
Horário: 7:00 às 17:00, com intervalo
Lei de Criação: Lei 1180 de 2009

JANGADA

População: 7.696
Conselho Tutelar de Jangada

Logradouro: Rua 03, 900
Bairro: Porção CEP: 78490-000
Telefone: (65) 3344-1248
Celular: (65) 9247-1583
Horário: 7:00 às 17:00, com intervalo

JAURU

População: 10.455
Conselho Tutelar de Jauru
Logradouro: Rua Francisco de Melo Palheta, 745
Bairro: Centro CEP: 78255-000
Telefone: (65) 3244-2003
Celular: (65) 9978-0660
E-mail: conselhotutelarjauru@hotmail.com
Horário: 7:00 às 17:00, com intervalo

JUARA

População: 32.791
Conselho Tutelar de Juara
Logradouro: Rua Bauru, 125 S, esquina com a São Geraldo
Bairro: Centro CEP: 78575-000
Telefone: (66) 3556-1021
Celular: (66) 8421-0215 / 9613-2032 Fax: (66) 3556-1021
E-mail: conselhotutelarjuara@hotmail.com
Horário: 7:00 às 17:00, com intervalo

JUÍNA

População: 39.255
Conselho Tutelar de Juína
Logradouro: Rua Leila Diniz, 220
Bairro: Módulo 02 CEP: 78320-000
Telefone: (66) 3566-1022
Celular: (66) 8426-2025
E-mail: ctjuina@hotmail.com
Horário: 8:00 às 17:00, com intervalo

JURUENA

População: 11.201
Conselho Tutelar de Juruena
Logradouro: Rua das Cerejeiras, 190
Bairro: Centro CEP: 78340-000
Telefone: (66) 3553-1000
Celular: (66) 8418-5701 Fax: (66) 3553-1000
E-mail: conselhotutelarjrna@gmail.com
Horário: 7:30 às 17:30, com intervalo

JUSCIMEIRA

População: 11.430
Conselho Tutelar de Juscimeira
Logradouro: Rua Marechal Rondon, s/n
Bairro: Centro CEP: 78810-000
Celular: (66) 9966-0793
Horário: 8:00 às 17:00, com intervalo

LAMBARI D'OESTE

População: 5.431
Conselho Tutelar de Lambari D'Oeste
Logradouro: Rua Sidrolândia, 360
Bairro: Centro CEP: 78279-000
Telefone: (65) 3228-1432
Celular: (65) 9639-9050
Horário: 7:00 às 17:00, com intervalo

LUCAS DO RIO VERDE

População: 45.556
Conselho Tutelar de Lucas do Rio Verde
Logradouro: Av. Pará, 1805
Bairro: Alvorada CEP: 78455-000
Telefone: (65) 3549-2200 / 3549-5202
Celular: (65) 9918-6674 Fax: (65) 3549-5202
E-mail: conselhotutelarlrvt@hotmail.com
Horário: 7:00 às 17:00, com intervalo

LUCIARA

População: 2.224
Conselho Tutelar de Luciara
Logradouro: Av. Eliseu Abreu Luz, s/n
Bairro: Centro CEP: 78660-000
Telefone: (66) 3528-1270
Horário: 7:30 às 17:00, com intervalo

MARCELÂNDIA

População: 12.006
Conselho Tutelar de Marcelândia
Logradouro: Rua Ipixuna, 480
Bairro: Centro CEP: 78535-000
Telefone: (66) 3536-1445
Celular: (66) 9654-8200 Fax: (66) 3536-1445
E-mail: conselhotutelarmarcelandia@hotmail.com
Horário: 8:00 às 17:00, com intervalo

MATUPÁ

População: 14.174
Conselho Tutelar de Matupá
Logradouro: Rua 19, 2611
Bairro: Centro CEP: 78525-000
Telefone: (66) 3595-1407
Celular: (66) 9645-3062 / 9687-2225 Fax: (66) 3595-1407
E-mail: conselhotutelar_matupa@hotmail.com
Horário: 7:30 às 17:00, com intervalo

MIRASSOL D'OESTE

População: 25.299
Conselho Tutelar de Mirassol d'Oeste
Logradouro: Rua Germano Greve, 253 A
Bairro: Centro CEP: 78280-000
Telefone: (65) 3241-2732
Celular: (65) 9634-6238 Fax: (65) 3241-2732
E-mail: conselhotutelarmirassol@hotmail.com
Horário: 12:00 às 18:00

NOBRES

População: 15.002
Conselho Tutelar de Nobres
Logradouro: Rua Marechal Rondon, 825
Bairro: Centro CEP: 78460-000
Telefone: (65) 3376-2704
Celular: (65) 9609-9033 / 9969-7668 Fax: (65) 3376-2704
E-mail: ct_nobres@hotmail.com
Horário: 7:00 às 17:00, com intervalo
Lei de Criação: Lei 917 de 2005

NORTELÂNDIA

População: 6.436
Conselho Tutelar de Nortelândia
Logradouro: Av. Diamantina, 260
Bairro: Joaquim da Silva CEP: 78430-000
Celular: (65) 9971-6120
Horário: 7:00 às 17:00, com intervalo

NOSSA SENHORA DO LIVRAMENTO

População: 11.609
Conselho Tutelar de Nossa Senhora do Livramento
Logradouro: Rua Pedro Celestino de Campos, s/n
Bairro: Morro da Boa Vista CEP: 78170-000
Telefone: (65) 3351-1455
Celular: (65) 9639-9048 Fax: (65) 3351-1455
E-mail: ctnslivramento@hotmail.com
Horário: 7:00 às 13:00

NOVA BANDEIRANTES

População: 11.643
Conselho Tutelar de Nova Bandeirantes
Logradouro: Rua João Florentino de Melo, 402
Bairro: Centro CEP: 78565-000
Telefone: (66) 3572-1713
E-mail: ct_novaband@hotmail.com

Horário: 8:00 às 18:00, com intervalo
Lei de Criação: Lei 418 de 2005

NOVA BRASILÂNDIA

População: 4.587
Conselho Tutelar de Nova Brasilândia
Logradouro: Av. Brasil, 1251
Bairro: Centro CEP: 78860-000
Telefone: (66) 3385-1277 r. 221
Celular: (66) 8438-0796
E-mail: conselhotutelarnb@hotmail.com
Horário: 8:00 às 17:00, com intervalo

NOVA CANAÃ DO NORTE

População: 12.127
Conselho Tutelar de Nova Canaã do Norte
Logradouro: Av. Lourenço Máximo, s/n
Bairro: Centro CEP: 78515-000
Telefone: (66) 3551-1550
Horário: 8:00 às 17:00, com intervalo

NOVA GUARITA

População: 4.932
Conselho Tutelar de Nova Guarita
Logradouro: Av. dos Migrantes, s/n
Bairro: Centro CEP: 78508-000
Telefone: (66) 3574-1188
Fax: (66) 3574-1188
E-mail: conselho_ng@hotmail.com
Horário: 8:00 às 17:00, com intervalo

NOVA LACERDA

População: 5.436
Conselho Tutelar de Nova Lacerda
Logradouro: Rua Antônio Carlos de Amaral, s/n
Bairro: Sol Nascente CEP: 78243-000
Celular: (65) 9631-5061 / 9221-6994
E-mail: conselhonltutelar@hotmail.com
Horário: 7:00 às 17:00, com intervalo
Lei de Criação: Lei 340 de 2005

NOVA MARILÂNDIA

População: 2.951
Conselho Tutelar de Nova Marilândia
Logradouro: Av. Marechal Rondon, s/n
Bairro: Centro CEP: 78415-000
Telefone: (65) 3352-1122 r. 210
Celular: (65) 8475-0354
E-mail: conselhotutelar.marilandia@hotmail.com
Horário: 8:00 às 16:00

NOVA MARINGÁ

População: 6.590
Conselho Tutelar de Nova Maringá
Logradouro: Rua Tatiane, 140
Bairro: Jardim Maira CEP: 78445-000
Telefone: (66) 3537-1540
Celular: (66) 8103-0919 Fax: (66) 3537-1540
E-mail: conselhotutelar.nm@hotmail.com
Horário: 7:00 às 17:00, com intervalo

NOVA MONTE VERDE

População: 8.093
Conselho Tutelar de Nova Monte Verde
Logradouro: Av. Arlindo Mossou, s/n
Bairro: Centro CEP: 78593-000
Telefone: (66) 3597-1810
Celular: (66) 8409-7204
E-mail: conselhotutelarnmv@hotmail.com
Horário: 7:30 às 17:00, com intervalo

NOVA MUTUM

População: 31.649
Conselho Tutelar de Nova Mutum

Logradouro: Rua das Primaveras, 963 W
Bairro: Centro CEP: 78450-000
Telefone: (65) 3308-1489
Celular: (65) 9628-3858 Fax: (65) 3308-1489
E-mail: conselhotutelarnovamutum@hotmail.com
Horário: 7:00 às 17:00, com intervalo

NOVA NAZARÉ

População: 3.029
Conselho Tutelar de Nova Nazaré
Logradouro: Av. Jorge Amando, s/n
Bairro: Centro CEP: 78638-000
Telefone: (66) 3467-1013
Celular: (66) 9215-4210
Horário: 8:00 às 17:00, com intervalo

NOVA OLÍMPIA

População: 17.515
Conselho Tutelar de Nova Olímpia
Logradouro: Av. Carlos Gomes Bezerra, 627, E
Bairro: Jardim Ouro Verde CEP: 78370-000
Telefone: (65) 3332-1745
Celular: (65) 9987-3070 Fax: (65) 3332-1745
Horário: 7:00 às 13:00

NOVA SANTA HELENA

População: 3.468
Conselho Tutelar de Nova Santa Helena
Logradouro: Rua Minas Gerais, s/n
Bairro: Centro CEP: 78548-000
Telefone: (66) 3523-1114
Celular: (66) 8425-8980 Fax: (66) 3523-1114
E-mail: conselhotutelarnsh@hotmail.com
Horário: 7:30 às 17:00, com intervalo

NOVA UBIRATÃ

População: 9.218
Conselho Tutelar de Nova Ubitatã
Logradouro: Av. Tancredo Neves, 1560
Bairro: Centro CEP: 78888-000
Telefone: (66) 3579-1299
Celular: (66) 9995-0664
E-mail: conselho20112011@hotmail.com
Horário: 7:00 às 17:00, com intervalo

NOVA XAVANTINA

População: 19.643
Conselho Tutelar de Nova Xavantina
Logradouro: Av. Leonardo Vilas Boas, 32
Bairro: Centro CEP: 78690-000
Telefone: (66) 3438-1664
Celular: (66) 9961-2819
E-mail: tutelarnx@hotmail.com
Horário: 7:00 às 17:30, com intervalo

NOVO HORIZONTE DO NORTE

População: 3.749
Conselho Tutelar de Novo Horizonte do Norte
Logradouro: Rua Castro Alves, 910
Bairro: Centro CEP: 78570-000
Telefone: (66) 3559-1358
Celular: (66) 8442-7281
Horário: 7:00 às 17:00

NOVO MUNDO

População: 7.332
Conselho Tutelar de Novo Mundo
Logradouro: Av. Ayrton Senna, s/n
Bairro: Centro CEP: 78528-000
Telefone: (66) 3539-6075
Fax: (66) 3539-6075
E-mail: conselhotutelar_nm@hotmail.com
Horário: 7:00 às 17:00, com intervalo

NOVO SANTO ANTÔNIO

População: 2.005
Conselho Tutelar de Novo Santo Antônio
Logradouro: Rua Denair Ferreira dos Santos, s/n
Bairro: Centro CEP: 78674-000
Celular: (66) 8413-3520
Horário: 13:00 às 17:00

NOVO SÃO JOAQUIM

População: 6.042
Conselho Tutelar de Novo São Joaquim
Logradouro: Rua Iraci Franco Martins, 182
Bairro: Centro CEP: 78625-000
Telefone: (66) 3479-1660
Celular: (66) 8100-0377 Fax: (66) 3479-1660
E-mail: conselhotutelar-nsj@hotmail.com
Horário: 7:00 às 17:00, com intervalo

PARANAÍTA

População: 10.684
Conselho Tutelar de Paranaíta
Logradouro: Av. Vereador João Lopo de Sousa, s/n
Bairro: Centro CEP: 78590-000
Telefone: (66) 3563-1640
Celular: (66) 8412-7158 Fax: (66) 3563-1640
E-mail: conselhotutelar.pta@hotmail.com
Horário: 7:00 às 17:00, com intervalo

PARANATINGA

População: 19.290
Conselho Tutelar de Paranatinga
Logradouro: Av. Brasil, 1036
Bairro: Centro CEP: 78870-000
Telefone: (66) 3573-1020
Celular: (66) 9662-1882
E-mail: conselhotutelarpg@hotmail.com
Horário: 7:00 às 17:00, com intervalo

PEDRA PRETA

População: 15.755
Conselho Tutelar de Pedra Preta
Logradouro: Av. Fernando Corrêa da Costa, s/n
Bairro: Centro CEP: 78795-000
Telefone: (66) 3486-1165
Celular: (66) 9616-1101 Fax: (66) 3486-1165
E-mail: tutelarpedrapreta@hotmail.com
Horário: 7:00 às 17:00, com intervalo
Lei de Criação: Lei 38 de 1993

PEIXOTO DE AZEVEDO

População: 30.812
Conselho Tutelar de Peixoto de Azevedo
Logradouro: Rua da Saúde, 169
Bairro: Centro CEP: 78530-000
Telefone: (66) 3575-3069
Celular: (66) 9677-4984 Fax: (66) 3575-3069
E-mail: conselhotutelarpxto@hotmail.com
Horário: 7:00 às 17:00, com intervalo

PLANALTO DA SERRA

População: 2.726
Conselho Tutelar de Planalto da Serra
Logradouro: Rua Serra Azul, s/n
Bairro: Centro CEP: 78855-000
Celular: (66) 8438-0897 / 8439-0375
Horário: 7:00 às 17:00, com intervalo

POCONÉ

População: 31.779
Conselho Tutelar de Poconé
Logradouro: Rua 07 de Setembro, 128
Bairro: Centro CEP: 78175-000
Celular: (65) 9647-1287
E-mail: conselhotutelarpoc@hotmail.com

Horário: 7:00 às 17:00, com intervalo

PONTAL DO ARAGUAIA

População: 5.395
Conselho Tutelar de Pontal do Araguaia
Logradouro: Rua Padre Teixeira, 25
Bairro: Centro CEP: 78698-000
Telefone: (66) 3401-5687
Celular: (66) 9618-4164 Fax: (66) 3401-5687
Horário: 7:30 às 17:00

PONTE BRANCA

População: 1.768
Conselho Tutelar de Ponte Branca
Logradouro: Rua Presidente Vargas, s/n
Bairro: Centro CEP: 78610-000
Telefone: (66) 3466-1210
E-mail: conselhotutelarpontebranca@hotmail.com
Horário: 7:30 às 17:30, com intervalo
Lei de Criação: Lei 309 de 2006

PONTES E LACERDA

População: 41.408
Conselho Tutelar de Pontes e Lacerda
Logradouro: Rua Rio Grande do Sul, 683
Bairro: Centro CEP: 78250-000
Telefone: (65) 3266-5821
Celular: (65) 9963-1223
E-mail: conselhotutelar_plmt@hotmail.com
Horário: 8:00 às 17:00, com intervalo

PORTO ALEGRE DO NORTE

População: 10.748
Conselho Tutelar de Porto Alegre do Norte
Logradouro: Av. Betomarcos, 239
Bairro: Centro CEP: 78655-000
Telefone: (66) 3569-1792
Celular: (66) 8448-4610 Fax: (66) 3569-1792
E-mail: conselhotutelarpan_@hotmail.com
Horário: 8:00 às 17:00

PORTO DOS GAÚCHOS

População: 5.449
Conselho Tutelar de Porto dos Gaúchos
Logradouro: Rua Adolfo Vilc, s/n
Bairro: Centro CEP: 78560-000
Telefone: (66) 3526-1577
Celular: (66) 8449-0984 Fax: (66) 3526-1577
E-mail: conselhotutelarporto@hotmail.com
Horário: 7:00 às 17:00, com intervalo
Lei de Criação: Lei 11 de 1991

PORTO ESPERIDIÃO

População: 11.031
Conselho Tutelar de Porto Esperidião
Logradouro: Av. 13 de Maio, s/n
Bairro: Centro CEP: 78240-000
Telefone: (65) 3225-1322 r. 803
Celular: (65) 9971-9250
E-mail: conselhotutelarpe@hotmail.com
Horário: 7:00 às 17:00, com intervalo
Lei de Criação: Lei 6 de 1996

PORTO ESTRELA

População: 3.649
Conselho Tutelar de Porto Estrela
Logradouro: Av. José Antônio de Farias, s/n
Bairro: Centro CEP: 78398-000
Telefone: (65) 3384-1219
Horário: 7:00 às 13:00, com intervalo
Lei de Criação: Lei 77 de 1997

POXORÉO

População: 17.599

Conselho Tutelar de Poxoréo
Logradouro: Av. Brasil, s/n
Bairro: Vila Cruzeiro CEP: 78800-000
Celular: (66) 9646-4346
E-mail: conselhotutelarpo@hotmail.com
Horário: 7:00 às 17:00, com intervalo
Lei de Criação: Lei 1217 de 2008

PRIMAVERA DO LESTE

População: 52.066
Conselho Tutelar de Primavera do Leste
Logradouro: Av. Cuiabá, 653
Bairro: Centro CEP: 78800-000
Telefone: (66) 3498-6262
Celular: (66) 9986-1533 Fax: (66) 3498-6262
E-mail: conselhotutelar@pva.mt.gov.br
Horário: 7:00 às 17:00, com intervalo

QUERÊNCIA

População: 13.033
Conselho Tutelar de Querência
Logradouro: Rua Rio Grande do Sul, Quadra 04 N15
Bairro: Setor A CEP: 78643-000
Telefone: (66) 3529-1003
Celular: (66) 9648-9931 Fax: (66) 3529-1003
E-mail: conselho_tquerencia@hotmail.com
Horário: 7:30 às 17:30, com intervalo

RESERVA DO CABAÇAL

População: 2.572
Conselho Tutelar de Reserva do Cabaçal
Logradouro: Rua José Leonídio Cezário, s/n
Bairro: Jardim Atlanta CEP: 78265-000
Telefone: (65) 3247-1071
E-mail: conselhotca@hotmail.com
Horário: 7:00 às 17:00, com intervalo

RIBEIRÃO CASCALHEIRA

População: 8.881
Conselho Tutelar de Ribeirão Cascalheira
Logradouro: Av. Padre João Bosco Burnier, 1783
Bairro: Centro CEP: 78675-000
Telefone: (66) 3489-1955
Celular: (66) 9627-9642 Fax: (66) 3489-1955
Horário: 8:00 às 17:00, com intervalo
Lei de Criação: Lei 88 de 1991

RIBEIRÃOZINHO

População: 2.199
Conselho Tutelar de Ribeirãozinho
Logradouro: Rua Dom Pedro I, s/n
Bairro: Centro CEP: 78613-000
Telefone: (66) 3415-1327
Celular: (66) 9648-6640
E-mail: conselhorbz@hotmail.com
Horário: 8:00 às 17:00, com intervalo
Lei de Criação: Lei 185 de 2002

RIO BRANCO

População: 5.070
Conselho Tutelar de Rio Branco
Logradouro: Av. Cerejeira, s/n
Bairro: Fidelândia CEP: 78275-000
Telefone: (65) 3257-1414
Celular: (65) 8113-3267 / 8113-3681 Fax: (65) 3257-1414
E-mail: conselhotutelarriob@hotmail.com
Horário: 7:00 às 17:00, com intervalo

RONDOLÂNDIA

População: 3.604
Conselho Tutelar de Rondolândia
Logradouro: Rua Jaime Freire, s/n
Bairro: Centro CEP: 78338-000
Horário: 7:30 às 17:30, com intervalo

RONDONÓPOLIS

População: 195.476
Conselhos estruturados: 2 População por Conselho: 97.738
Conselho Tutelar de Rondonópolis 1
Logradouro: Rua São João, 1300
Bairro: Vila Operária CEP: 78720-618
Telefone: (66) 3411-5166 / 3411-5177
Celular: (66) 9996-5464
E-mail: conselhotutelarroor2@hotmail.com
Horário: 7:00 às 17:00

Conselho Tutelar de Rondonópolis 2

Logradouro: Rua Pedro Guimarães, s/n
Bairro: Santa Cruz CEP: 78700-000
Telefone: (66) 3411-5052
Celular: (66) 9996-5538 Fax: (66) 3411-5005
Horário: 7:00 às 17:00, com intervalo

ROSÁRIO OESTE

População: 17.679
Conselho Tutelar de Rosário Oeste
Logradouro: Rua Coronel Pedro Correia, 256
Bairro: Centro CEP: 78470-000
Telefone: (65) 3356-2298
Celular: (65) 9976-0879 Fax: (65) 3356-2298
Horário: 7:00 às 17:00, com intervalo

SALTO DO CÉU

População: 3.908
Conselho Tutelar de Salto do Céu
Logradouro: Rua Espírito Santo, 201
Bairro: Centro CEP: 78270-000
Telefone: (65) 3233-1274
E-mail: conselhotutelarlsruhe@hotmail.com
Horário: 7:00 às 17:00, com intervalo

SANTA CARMEM

População: 4.085
Conselho Tutelar de Santa Carmem
Logradouro: Rua Tamandaré, 848
Bairro: Centro CEP: 78545-000
Telefone: (66) 3562-1692
Celular: (66) 9996-3952 Fax: (66) 3562-1692
E-mail: ctsantacarmem@hotmail.com
Horário: 8:00 às 17:00, com intervalo

SANTA CRUZ DO XINGU

População: 1.900
Conselho Tutelar de Santa Cruz do Xingu
Logradouro: Av. Principal, s/n
Bairro: Centro CEP: 78664-000
Telefone: (66) 3594-1079
Horário: 8:00 às 17:00, com intervalo

SANTA RITA DO TRIVELATO

População: 2.491
Conselho Tutelar de Santa Rita do Trivelato
Logradouro: Rua Jatobá, s/n
Bairro: Centro CEP: 78000-453
Telefone: (65) 3529-6441
Fax: (65) 3529-6441
E-mail: conselhotutelar2008@hotmail.com
Horário: 8:00 às 18:00, com intervalo

SANTA TEREZINHA

População: 7.397
Conselho Tutelar de Santa Terezinha
Logradouro: Rua 25, s/n
Bairro: Centro CEP: 78650-000
E-mail: conselhotutelarstz@hotmail.com
Horário: 7:00 às 17:00, com intervalo

SANTO AFONSO

População: 2.991
Conselho Tutelar de Santo Afonso
Logradouro: Praça Marechal Rondon, 157
Bairro: Centro CEP: 78425-000
Telefone: (65) 3312-1125
Celular: (65) 8413-2435
E-mail: conselhotutelarsa@hotmail.com
Horário: 7:00 às 17:00, com intervalo
Lei de Criação: Lei 496 de 1990

SANTO ANTÔNIO DO LESTE

População: 3.754
Conselho Tutelar de Santo Antônio do Leste
Logradouro: Rua Marechal Deodoro, s/n
Bairro: Centro CEP: 78826-000
Telefone: (66) 3488-1326
Celular: (66) 9226-5439 Fax: (66) 3488-1326
Horário: 7:00 às 17:00, com intervalo

SANTO ANTÔNIO DO LEVERGER

População: 18.463
Conselho Tutelar de Santo Antônio do Leverger
Logradouro: Praça Galdino Delgado, 211
Bairro: Centro CEP: 78180-000
Horário: 7:00 às 17:00, com intervalo

SÃO FÉLIX DO ARAGUAIA

População: 10.625
Conselho Tutelar de São Félix do Araguaia
Logradouro: Rua Alberto Lima, 77
Bairro: Vila Nova CEP: 78670-000
Telefone: (66) 3522-1238
E-mail: conselhotutelarssa@gmail.com
Horário: 8:00 às 17:00, com intervalo

SÃO JOSÉ DO POVO

População: 3.592
Conselho Tutelar de São José do Povo
Logradouro: Rua Zanete Ferreira Cardinal, 1016
Bairro: Centro CEP: 78773-000
Celular: (66) 9618-7984
Horário: 7:00 às 17:00, com intervalo

SÃO JOSÉ DO RIO CLARO

População: 17.124
Conselho Tutelar de São José do Rio Claro
Logradouro: Rua Acre, 415
Bairro: Centro CEP: 78435-000
Telefone: (66) 3386-2516
Celular: (66) 9978-3055 Fax: (66) 3386-2516
E-mail: conselhotutelardesjrc@hotmail.com
Horário: 8:00 às 18:00, com intervalo

SÃO JOSÉ DO XINGU

População: 5.240
Conselho Tutelar de São José do Xingu
Logradouro: Rua Juranei Pereira Sales, s/n
Bairro: Centro CEP: 78673-000
Telefone: (66) 3568-1326
Horário: 8:00 às 18:00, com intervalo

SÃO JOSÉ DOS QUATRO MARCOS

População: 18.998
Conselho Tutelar de São José dos Quatro Marcos
Logradouro: Av. Getúlio Vargas, s/n
Bairro: Jardim Zeferino CEP: 78285-000
Horário: 8:00 às 17:00

SÃO PEDRO DA CIPA

População: 4.158
Conselho Tutelar de São Pedro da Cipa
Logradouro: Av. Presidente Dutra, s/n
Bairro: Centro CEP: 78835-000

Horário: 7:00 às 17:00, com intervalo

SAPEZAL

População: 18.094
Conselho Tutelar de Sapezal
Logradouro: Av. Piramboia, 780
Bairro: Centro CEP: 78365-000
Telefone: (65) 3383-1742
Celular: (65) 8402-7865 Fax: (65) 3383-1742
Horário: 7:00 às 17:00, com intervalo

SERRA NOVA DOURADA

População: 1.365
Conselho Tutelar de Serra Nova Dourada
Logradouro: Av. Santa Isabel, s/n
Bairro: Centro CEP: 78668-000
Horário: 13:00 às 17:00, sem intervalo
Lei de Criação: Lei 18 de 2001

SINOP

População: 113.099
Conselho Tutelar de Sinop
Logradouro: Rua das Aroeiras, 999
Bairro: Centro CEP: 78550-208
Telefone: (66) 3531-4722
Celular: (66) 9984-8156 Fax: (66) 3531-4722
E-mail: conselhotuteldesinop@hotmail.com
Horário: 7:00 às 19:00

SORRISO

População: 66.521
Conselho Tutelar de Sorriso
Logradouro: Rua Marginal Esquerda, 310
Bairro: Jardim Alvorada CEP: 78890-000
Telefone: (66) 3907-5473
Celular: (66) 9606-2155 / 9953-8654 Fax: (66) 3907-5473
E-mail: ctsorrisomt@hotmail.com
Horário: 7:00 às 19:00

TABAPORÃ

População: 9.932
Conselho Tutelar de Tabaporã
Logradouro: Av. José Pedro Dias, 47
Bairro: Centro CEP: 78563-000
Telefone: (66) 3557-1546
Celular: (66) 9929-3039 Fax: (66) 3557-1546
Horário: 7:00 às 17:00, com intervalo

TANGARÁ DA SERRA

População: 83.431
Conselho Tutelar de Tangará da Serra
Logradouro: Rua Avelina Jaci Bohn, 885 S
Bairro: Jardim Rio Preto CEP: 78300-000
Telefone: (65) 3326-5551
Celular: (65) 9968-4715
E-mail: cttangaradaserra@gmail.com
Horário: 7:00 às 17:00, com intervalo

TAPURAH

População: 10.392
Conselho Tutelar de Tapurah
Logradouro: Av. Paraná, 1725
Bairro: Centro CEP: 78573-000
Telefone: (66) 3547-2026
Celular: (66) 9985-7569
E-mail: ct_tapurah@hotmail.com
Horário: 7:00 às 17:00, com intervalo

TERRA NOVA DO NORTE

População: 11.291
Conselho Tutelar de Terra Nova do Norte
Logradouro: Rua Clóvis Felício Vetorato, 1170
Bairro: Centro CEP: 78505-000
Telefone: (66) 3534-1399

Celular: (66) 8413-1955 Fax: (66) 3534-1399
E-mail: conselhotutelartnn@hotmail.com
Horário: 7:00 às 17:00, com intervalo

TESOURO

População: 3.418
Conselho Tutelar de Tesouro
Logradouro: Rua Humberto Marcílio, 101
Bairro: Centro CEP: 78775-000
Telefone: (66) 3435-1143 r. 23
E-mail: conselhotutelartesoouro@hotmail.com
Horário: 7:00 às 17:00, com intervalo

TORIXORÉU

População: 4.071
Conselho Tutelar de Torixoréu
Logradouro: Rua 15 de Novembro, 29
Bairro: Setor Aeroporto CEP: 78695-000
Telefone: (66) 3406-1200 r. 200
Celular: (66) 9655-0506 Fax: (66) 3406-1200
E-mail: conselhotutelartxu@hotmail.com
Horário: 8:00 às 18:00

UNIÃO DO SUL

População: 3.760
Conselho Tutelar de União do Sul
Logradouro: Rua Eval Velho, 33
Bairro: Centro CEP: 78543-000
Telefone: (66) 3540-1387 / 3540-1388
Celular: (66) 9292-3874
E-mail: conselhotutelaruds@hotmail.com
Horário: 7:00 às 17:00, com intervalo

VALE DE SÃO DOMINGOS

População: 3.052
Conselho Tutelar de Vale de São Domingos
Logradouro: Av. Tancredo Neves, s/n
Bairro: Centro CEP: 78253-000
Telefone: (65) 3268-1011
Celular: (65) 9639-9042
Horário: 7:00 às 17:00, com intervalo

VÁRZEA GRANDE

População: 252.596
Conselhos estruturados: 2 População por Conselho: 126.298
Conselho Tutelar de Várzea Grande - Centro
Logradouro: Av. Castelo Branco, s/n
Bairro: Jardim Imperador CEP: 78125-700
Telefone: (65) 3688-3087
Celular: (65) 9956-2237 / 9999-8636 Fax: (65) 3688-3087
E-mail: ctcentrovg@hotmail.com
Horário: 8:00 às 18:00

Conselho Tutelar de Várzea Grande - Cristo Rei

Logradouro: Rua Professora Isabel Pinto de Campos, s/n
Bairro: Cristo Rei CEP: 78118-110
Telefone: (65) 3688-3608
Celular: (65) 9905-8240 Fax: (65) 3688-3608
E-mail: cristoreictvgmt@yahoo.com
Horário: 8:00 às 18:00

VERA

População: 10.235
Conselho Tutelar de Vera
Logradouro: Av. Padre Antônio, 1798
Bairro: Centro CEP: 78880-000
Telefone: (66) 3583-2105
Celular: (66) 9965-2949 Fax: (66) 3583-2105
E-mail: ct.de_vera_mt@hotmail.com
Horário: 7:00 às 17:00, com intervalo

VILA BELA DA SANTÍSSIMA TRINDADE

População: 14.493
Conselho Tutelar de Vila Bela da Santíssima Trindade

Logradouro: Travessa Luís Albuquerque Pereira Melo Cáceres, s/n
Bairro: Centro CEP: 78245-000
Telefone: (65) 3259-1476
E-mail: conselhotutelarvilabela@hotmail.com
Horário: 7:00 às 17:00, com intervalo
Lei de Criação: Lei 8242 de 33523

VILA RICA

População: 21.382
Conselho Tutelar de Vila Rica
Logradouro: Avenida Perimetral Sul, 20
Bairro: Centro CEP: 78645-000
Telefone: (66) 3554-1882
E-mail: conselhotutelarvilaricamt@live.com
Horário: 7:30 às 17:30, com intervalo
Lei de Criação: Lei 155 de 1993

MATO GROSSO DO SUL

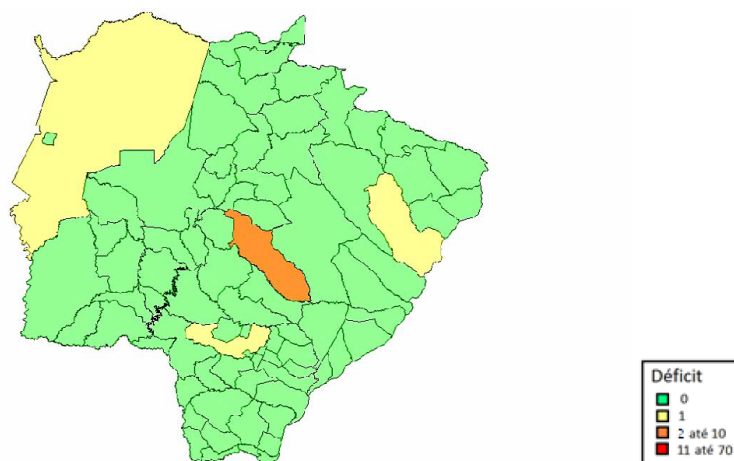

Conselhos Tutelares - MS

Número de municípios	78
Número de Conselhos Tutelares	80
Municípios sem Conselho	0
Resumo de Situação	
Mudaram de endereço nos últimos 4 anos	43%
Mudaram mais de uma vez	13%
Têm computador	99%
Número médio de computadores	2,34
Têm acesso à Internet	98%
Têm impressora	95%
Têm telefone fixo	99%
Têm telefone celular	93%
Número médio de celulares	0,94
Têm sala de uso exclusivo ou sede exclusiva	99%
Têm veículo de uso exclusivo	85%
Média de veículos	0,86
Média de veículos em municípios com mais de 200.000 habitantes	1,00
Têm pessoal de apoio	58%

ÁGUA CLARA

População: 14.424
Conselho Tutelar de Água Clara
Logradouro: Av. Valdemar Ferreira Lino, 117-A
Bairro: Jardim Aeroporto CEP: 79680-000
Telefone: (67) 3239-1617
Celular: (67) 9809-0045 Fax: (67) 3239-1617
E-mail: ctaguaclara-ms@hotmail.com
Horário: 7:00 às 17:00, com intervalo
Lei de Criação: Lei 329 de 1997

ALCINÓPOLIS

População: 4.569
Conselho Tutelar de Alcinópolis
Logradouro: Rua Maria Teodoro Freitas Meri, 490
Bairro: Centro CEP: 79530-000
Telefone: (67) 3260-1251
Celular: (67) 8473-4027 Fax: (67) 3260-1251
E-mail: conselhotutelaralcinopolis@hotmail.com
Horário: 7:00 às 17:00, com intervalo
Lei de Criação: Lei 94 de 1999

AMAMBAI

População: 34.730
Conselho Tutelar de Amambaia
Logradouro: Rua Dom Pedro II, 3661
Bairro: Vila Primavera CEP: 79990-000
Telefone: (67) 3481-1990 / 3481-5404
Celular: (67) 8427-8388 Fax: (67) 3481-1990
E-mail: ctamambai@hotmail.com
Horário: 7:00 às 17:00, com intervalo
Lei de Criação: Lei 1308 de 1990

ANASTÁCIO

População: 23.835
Conselho Tutelar de Anastácio
Logradouro: Av. Manoel Murtinho, 1387
Bairro: Centro CEP: 79210-000
Telefone: (67) 3245-0325
Celular: (67) 8419-0234 Fax: (67) 3245-0325
E-mail: ctanastacio@hotmail.com
Horário: 7:00 às 17:00, com intervalo
Lei de Criação: Lei 228 de 2009

ANAUROLÂNDIA

População: 8.493
Conselho Tutelar de Anaurilândia
Logradouro: Rua Anaurilícia, 1382
Bairro: Centro CEP: 79770-000
Telefone: (67) 3445-1618
Celular: (67) 9653-5359
E-mail: ctanaurilandiams@bol.com.br
Horário: 8:00 às 16:00, com intervalo
Lei de Criação: Lei 315 de 1999

ANGÉLICA

População: 9.185
Conselho Tutelar de Angélica
Logradouro: Av. Antônio Alves de Sousa, 740
Bairro: Esperança CEP: 79785-000
Telefone: (67) 3446-1176
Celular: (67) 9973-5315 Fax: (67) 3446-1176
E-mail: conselhotutelarangelica@hotmail.com
Horário: 7:00 às 17:00, com intervalo

ANTÔNIO JOÃO

População: 8.208
Conselho Tutelar de Antônio João
Logradouro: Av. Eugênio Penzo, 580
Bairro: Centro CEP: 79910-000
Telefone: (67) 3435-1906
Celular: (67) 9932-4146 Fax: (67) 3435-1906
E-mail: conselhotutelaraj@hotmail.com
Horário: 7:00 às 17:00, com intervalo

APARECIDA DO TABOADO

População: 22.320
Conselho Tutelar de Aparecida do Taboado
Logradouro: Rua José Antônio de Carvalho, 4312
Bairro: Centro CEP: 79570-000
Telefone: (67) 3565-1594
Fax: (67) 3565-1594
E-mail: conselhotutelarapt@hotmail.com
Horário: 8:00 às 18:00, com intervalo

AQUIDAUANA

População: 45.614
Conselho Tutelar de Aquidauana
Logradouro: Rua Irmãos Diacópolis, 445
Bairro: Cidade Nova CEP: 79200-000
Telefone: (67) 3241-7868
Celular: (67) 9126-9239 Fax: (67) 3241-7868
E-mail: conselhotutelar.aquidauana@hotmail.com
Horário: 7:00 às 18:00, sem intervalo
Lei de Criação: Lei 1238 de 1991

ARAL MOREIRA

População: 10.251
Conselho Tutelar de Aral Moreira
Logradouro: Rua Bento Marques, 712
Bairro: Centro CEP: 79930-000
Telefone: (67) 3488-1249
Celular: (67) 9914-0056 Fax: (67) 3488-1249
E-mail: conselhotam@hotmail.com
Horário: 7:00 às 17:00, com intervalo

BANDEIRANTES

População: 6.609
Conselho Tutelar de Bandeirantes
Logradouro: Rua Castro Alves, s/n
Bairro: Silvino de Barros CEP: 79430-000
Telefone: (67) 3261-2317
Celular: (67) 9925-4451
E-mail: conselhotutelarbandeirantesms@hotmail.com
Horário: 7:00 às 17:00, com intervalo

BATAGUASSU

População: 19.839
Conselho Tutelar de Bataguassu
Logradouro: Rua 13 de Outubro, 105
Bairro: Centro CEP: 79780-000
Telefone: (67) 3541-2000
Celular: (67) 8135-4941 Fax: (67) 3541-2000
E-mail: ctbataguassu@hotmail.com
Horário: 8:00 às 17:00, com intervalo

BATAYPORÃ

População: 10.936
Conselho Tutelar de Batayporã
Logradouro: Rua Ataliba Ramos, 1433
Bairro: Centro CEP: 79760-000
Telefone: (67) 3443-2182
Celular: (67) 8127-5131
E-mail: conselhotutelarbataypora@hotmail.com
Horário: 7:00 às 16:00, com intervalo
Lei de Criação: Lei 719 de 2006

BELA VISTA

População: 23.181
Conselho Tutelar de Bela Vista
Logradouro: Av. Teodoro Satia, s/n
Bairro: Centro CEP: 79260-000
Telefone: (67) 3932-1091
Celular: (67) 9955-2175
E-mail: ct.belavistams@hotmail.com
Horário: 7:00 às 17:00, com intervalo

BODOQUENA

População: 7.985

Conselho Tutelar de Bodoquena
Logradouro: Av. Manoel Rodrigues de Oliveira, 564
Bairro: Centro CEP: 79390-000
Telefone: (67) 3268-1612
Celular: (67) 9965-1032
E-mail: ctbdq@hotmail.com
Horário: 7:00 às 17:00, com intervalo
Lei de Criação: Lei 200 de 1993

BONITO

População: 19.587
Conselho Tutelar de Bonito
Logradouro: Rua 29 de Maio, 1066
Bairro: Centro CEP: 79290-000
Telefone: (67) 3255-2081
Celular: (67) 9986-4364 Fax: (67) 3255-2081
E-mail: ctbonito@hotmail.com
Horário: 7:00 às 18:00

BRASILÂNDIA

População: 11.826
Conselho Tutelar de Brasilândia
Logradouro: Rua da Aviação, s/n
Bairro: Centro CEP: 79670-000
Telefone: (67) 3546-1859 / 3546-1425
Celular: (67) 9965-8652 Fax: (67) 3546-1859
Horário: 7:00 às 18:30, com intervalo

CAARAPÓ

População: 25.767
Conselho Tutelar de Caarapó
Logradouro: Rua da Saudade Vila Jary, 558
Bairro: Centro CEP: 79940-000
Telefone: (67) 3453-1192
Celular: (67) 9922-6587
Horário: 7:30 às 17:00, com intervalo

CAMAPUÃ

População: 13.625
Conselho Tutelar de Camapuã
Logradouro: Rua Campo Grande, 293
Bairro: Centro CEP: 79420-000
Telefone: (67) 3286-1964
Celular: (67) 9962-6791 Fax: (67) 3286-1964
E-mail: conselhotutelarcamapua@hotmail.com
Horário: 7:00 às 17:00, com intervalo

CAMPO GRANDE

População: 786.797
Conselhos estruturados: 3 População por Conselho: 262.266

Conselho Tutelar de Campo Grande Centro

Logradouro: Av. Faibio Vahran Vila Carvalho, 6394
Bairro: Centro CEP: 79005-571
Telefone: (67) 3314-4337 / 3313-5027
Celular: (67) 8469-1183 Fax: (67) 3314-9814
E-mail: conselhocentro@hotmail.com
Horário: 7:30 às 17:30, com intervalo

Conselho Tutelar Campo Grande Região Norte

Logradouro: Rua São João Bosco, 49
Bairro: Norte CEP: 79011-450
Telefone: (67) 3314-6366 / 3314-6371
Celular: (67) 8405-9529 Fax: (67) 3314-6366
E-mail: ctnortecgms@yahoo.com.br
Horário: 7:30 às 17:30, com intervalo

Conselho Tutelar de Campo Grande Sul

Logradouro: Rua Arquiteto Vilanova Artigas, s/n
Bairro: Sul CEP: 79084-200
Telefone: (67) 3314-6367 / 3314-6370
Celular: (67) 8405-9530 Fax: (67) 3314-6367
E-mail: conselhotutelarsul@hotmail.com
Horário: 7:30 às 17:30, com intervalo
Lei de Criação: Lei 4503 de 2007

CARACOL

População: 5.398
Conselho Tutelar de Caracol
Logradouro: Av. Mato Grosso, s/n
Bairro: Centro CEP: 79270-000
Telefone: (67) 3495-1718 / 3495-1107
Celular: (67) 9925-5114
Horário: 7:00 às 17:00, com intervalo
Lei de Criação: Lei 352 de 2001

CASSILÂNDIA

População: 20.966
Conselho Tutelar de Cassilândia
Logradouro: Rua João Vieira Gonçalves, 98
Bairro: Centro CEP: 79540-000
Telefone: (67) 3596-1413
Celular: (67) 8127-2111
E-mail: ctdcassilandia@hotmail.com
Horário: 8:00 às 17:00, com intervalo

CHAPADÃO DO SUL

População: 19.648
Conselho Tutelar Chapadão do Sul
Logradouro: Rua 10, 420
Bairro: Centro CEP: 79560-000
Telefone: (67) 3562-2759
Celular: (67) 9967-0116
E-mail: conselho.chapdosul@hotmail.com
Horário: 7:00 às 17:00, com intervalo
Lei de Criação: Lei 645 de 2007

CORGUINHO

População: 4.862
Conselho Tutelar de Corguinho
Logradouro: Rua Dr. Rubens, 120
Bairro: Centro CEP: 79460-000
Telefone: (67) 3250-1273
E-mail: corineide@gmail.com
Horário: 8:00 às 17:00, com intervalo
Lei de Criação: Lei 431 de 1997

CORONEL SAPUCAIA

População: 14.064
Conselho Tutelar de Coronel Sapucaia
Logradouro: Rua Alcir Gonçalves Bonetti, s/n
Bairro: Na saída do município CEP: 79995-000
Telefone: (67) 3483-2540
Celular: (67) 9976-4847
E-mail: c_t_coronelsapucaia@hotmail.com
Horário: 7:00 às 17:00, com intervalo

CORUMBÁ

População: 103.703
Conselho Tutelar de Corumbá
Logradouro: Rua Antônio Maria Coelho, 1000
Bairro: Centro CEP: 79301-002
Telefone: (67) 3231-9749 / 3232-6403
Celular: (67) 9802-8975 Fax: (67) 3231-9749
E-mail: conselhotutelar_crba@yahoo.com.br
Horário: 7:00 às 17:00, com intervalo

COSTA RICA

População: 19.695
Conselho Tutelar de Costa Rica
Logradouro: Rua C, 320
Bairro: Cherogami CEP: 79550-000
Telefone: (67) 3247-1368
Celular: (67) 9964-2736
E-mail: conselhocostarica@hotmail.com
Horário: 7:00 às 17:00, com intervalo

COXIM

População: 32.159
Conselho Tutelar de Coxim

Logradouro: Rua Herculano Pena, 310
Bairro: Centro CEP: 79400-000
Telefone: (67) 3291-2292
Celular: (67) 9963-1056
Horário: 7:00 às 15:00, com intervalo

DEODÁPOLIS

População: 12.139
Conselho Tutelar de Deodápolis
Logradouro: Av. Osmir Andrade, s/n
Bairro: Centro CEP: 79790-000
Telefone: (67) 3448-1176
Celular: (67) 9945-0304 Fax: (67) 3448-1176
E-mail: conselho21@gmail.com
Horário: 7:00 às 17:00, com intervalo

DOIS IRMÃOS DO BURITI

População: 10.363
Conselho Tutelar de Dois Irmãos do Buriti
Logradouro: Rua Dourados, 245
Bairro: Centro CEP: 79215-000
Telefone: (67) 3243-1691
Celular: (67) 9986-5166 Fax: (67) 3243-1691
E-mail: conselhodib@hotmail.com
Horário: 7:00 às 17:00, com intervalo

DOURADINA

População: 5.364
Conselho Tutelar de Douradina
Logradouro: Rua Presidente Vargas, 1680
Bairro: Vila Planalto CEP: 79880-000
Telefone: (67) 3412-1000
Fax: (67) 3412-1000
Horário: 8:00 às 17:00, com intervalo

DOURADOS

População: 196.035
Conselho Tutelar de Dourados
Logradouro: Rua Onofre Pereira de Matos, 1801
Bairro: Centro CEP: 79802-000
Telefone: (67) 3411-7140 / 3411-7142
Celular: (67) 8404-7709
E-mail: conselhotutelardourados@hotmail.com
Horário: 7:00 às 17:00, com intervalo
Lei de Criação: Lei 4 de 1990

ELDORADO

População: 11.694
Conselho Tutelar de Eldorado
Logradouro: Rua Irmã Aristela, 1219
Bairro: Centro CEP: 79970-000
Telefone: (67) 3473-1480
Celular: (67) 9926-2627
E-mail: conselhotutelareldorado@hotmail.com
Horário: 7:00 às 17:00, com intervalo

FÁTIMA DO SUL

População: 19.035
Conselho Tutelar de Fátima do Sul
Logradouro: Rua Melvim Jones, 1491
Bairro: Centro CEP: 79700-000
Telefone: (67) 3467-5133
Celular: (67) 9974-6707
Horário: 8:00 às 17:00, com intervalo

FIGUEIRÃO

População: 2.928
Conselho Tutelar de Figueirão
Logradouro: Av. Moisés Araújo Galvão, 896
Bairro: Centro CEP: 79428-000
Telefone: (67) 3274-1250
Celular: (67) 8404-1369
Horário: 7:00 às 17:00, com intervalo

GLÓRIA DE DOURADOS

População: 9.927
Conselho Tutelar de Glória de Dourados
Logradouro: Rua Bento Machado Lobo, 1356
Bairro: Centro CEP: 79730-000
Telefone: (67) 3466-1132
E-mail: conselhotutelar.gloria@hotmail.com
Horário: 7:30 às 17:00, com intervalo

GUIA LOPES DA LAGUNA

População: 10.366
Conselho Tutelar de Guia Lopes da Laguna
Logradouro: Av. Santa Terezinha, 3275
Bairro: São Cristóvão CEP: 79230-000
Telefone: (67) 3269-1670
Celular: (67) 9628-2474 Fax: (67) 3269-1670
E-mail: conselhotutelargll@hotmail.com
Horário: 7:00 às 17:00, com intervalo

IGUATEMI

População: 14.875
Conselho Tutelar de Iguatemi
Logradouro: Rua Eufrasina Martins Fernandes, 991
Bairro: Centro CEP: 79960-000
Telefone: (67) 3471-1918
Celular: (67) 9603-4902 Fax: (67) 3471-1918
E-mail: ct.iguatemi@hotmail.com
Horário: 7:00 às 13:00

INOCÊNCIA

População: 7.669
Conselho Tutelar de Inocência
Logradouro: Rua Viela Estania Amaro Pereira, 282
Bairro: Centro CEP: 79580-000
Telefone: (67) 3574-1967
Celular: (67) 8163-1340 Fax: (67) 3574-1967
E-mail: conselhotutelarinocenciams@hotmail.com
Horário: 8:00 às 17:00, com intervalo

ITAPORÃ

População: 20.865
Conselho Tutelar de Itaporã
Logradouro: Rua Edson Bezerra, 320
Bairro: Centro CEP: 79890-000
Telefone: (67) 3451-2244
Celular: (67) 9635-6787
E-mail: conselhotutelaritapora@yahoo.com.br
Horário: 7:00 às 17:00, com intervalo

ITAQUIRAÍ

População: 18.614
Conselho Tutelar de Itaquiraí
Logradouro: Rua das Assuncenas, 120
Bairro: Jardim Primavera CEP: 79965-000
Telefone: (67) 3476-1964
Celular: (67) 9657-2710
E-mail: ct.itaquirai@r7.com
Horário: 7:30 às 17:00, com intervalo
Lei de Criação: Lei 390 de 2001

IVINHEMA

População: 22.341
Conselho Tutelar de Ivinhema
Logradouro: Praça dos Poderes, s/n
Bairro: Centro CEP: 79740-000
Telefone: (67) 3442-2432 / 3442-3742
Celular: (67) 9627-7983 Fax: (67) 3442-3742
E-mail: conselhotutelarivinhema@hotmail.com
Horário: 8:00 às 12:00

JAPORÃ

População: 7.731
Conselho Tutelar de Japorã
Logradouro: Rua Cuiabá, s/n

Bairro: Centro CEP: 79985-000
Telefone: (67) 3475-1247
Celular: (67) 8173-7673
E-mail: ct.japora@hotmail.com
Horário: 7:30 às 16:30

JARAGUARI

População: 6.341
Conselho Tutelar de Jaraguari
Logradouro: Rua João Bercó, 295
Bairro: Coabe CEP: 79440-000
Telefone: (67) 3285-1601
Celular: (67) 9951-6468
Horário: 7:00 às 17:00, com intervalo

JARDIM

População: 24.346
Conselho Tutelar de Jardim
Logradouro: Rua Espírito Santo, 400
Bairro: Avenida Angélica I CEP: 79240-000
Telefone: (67) 3251-1529
Celular: (67) 9986-6931 Fax: (67) 3251-1529
E-mail: conselhotutelar.jardim@hotmail.com
Horário: 7:00 às 17:00, com intervalo
Lei de Criação: Lei 699 de 1990

JATEÍ

População: 4.011
Conselho Tutelar de Jateí
Logradouro: Rua Antônio Bernardo do Santos, 27
Bairro: Centro CEP: 79720-000
Telefone: (67) 3465-1145
Celular: (67) 9634-7930
E-mail: conselho.tutelar_jatei@hotmail.com
Horário: 7:00 às 17:00, com intervalo

JUTI

População: 5.900
Conselho Tutelar de Juti
Logradouro: Av. Sérgio Maciel, 964
Bairro: Centro CEP: 79955-000
Telefone: (67) 3463-1524
Fax: (67) 3463-1524
E-mail: conselhotutelarjuti@hotmail.com
Horário: 7:30 às 16:30, com intervalo
Lei de Criação: Lei 51 de 1993

LADÁRIO

População: 19.617
Conselho Tutelar de Ladário
Logradouro: Rua Saldanha da Gama, 78
Bairro: Centro CEP: 79370-000
Telefone: (67) 3226-1445
Celular: (67) 8425-7579
E-mail: conselhotutelarladario@hotmail.com
Horário: 7:00 às 17:00, com intervalo
Lei de Criação: Lei 538 de 1993

LAGUNA CARAPÁ

População: 6.491
Conselho Tutelar de Laguna Carapá
Logradouro: Rua Aimoré Oliveira Lima, 647
Bairro: Centro CEP: 79920-000
Telefone: (67) 3438-1551
Celular: (67) 9917-9849 Fax: (67) 3438-1551
E-mail: ct.lagunacarapa_ms@hotmail.com
Horário: 8:00 às 17:00, com intervalo

MARACAJU

População: 37.405
Conselho Tutelar de Maracaju
Logradouro: Rua Antônio José Ferreira, 2230
Bairro: Centro CEP: 79150-000
Telefone: (67) 3454-3022

Celular: (67) 8402-8285 Fax: (67) 3454-3022
E-mail: ctmaracaju@hotmail.com
Horário: 7:00 às 17:00, com intervalo
Lei de Criação: Lei 1014 de 1993

MIRANDA

População: 25.595
Conselho Tutelar de Miranda
Logradouro: Rua São Benedito, 780
Bairro: Centro CEP: 79380-000
Telefone: (67) 3242-2670
Celular: (67) 9840-7234
E-mail: conselhotutelar.miranda@hotmail.com
Horário: 7:00 às 17:00, com intervalo
Lei de Criação: Lei 894 de 1997

MUNDO NOVO

População: 17.043
Conselho Tutelar de Mundo Novo
Logradouro: Rua Voluntários da Pátria, 90
Bairro: Centro CEP: 79980-000
Telefone: (67) 3474-1977
Celular: (67) 8467-1276 Fax: (67) 3474-1977
E-mail: conselhotutelar.mundonovoms@hotmail.com
Horário: 7:00 às 13:00
Lei de Criação: 33 de 2004

NAVIRAI

População: 46.424
Conselho Tutelar de Naviraí
Logradouro: Rua Ceará, 203
Bairro: Centro CEP: 79950-000
Telefone: (67) 3461-2225
Celular: (67) 9977-4141 Fax: (67) 3461-2225
E-mail: ctnaviraíms@bol.com.br
Horário: 7:00 às 17:00, com intervalo

NIOAQUE

População: 14.391
Conselho Tutelar de Nioaque
Logradouro: Rua Padre Nilo Sheridon, s/n
Bairro: Centro CEP: 79220-000
Telefone: (67) 3236-1844
Celular: (67) 9994-7114
E-mail: ctnioaque@hotmail.com
Horário: 8:00 às 16:00, com intervalo

NOVA ALVORADA DO SUL

População: 16.432
Conselho Tutelar de Nova Alvorada do Sul
Logradouro: Rua Antônio Carlos Barbosa, 1195
Bairro: Centro CEP: 79140-000
Telefone: (67) 3456-1659
Celular: (67) 9981-3442
E-mail: conselhotutelar_nas@hotmail.com
Horário: 7:00 às 17:00, com intervalo

NOVA ANDRADINA

População: 45.585
Conselho Tutelar de Nova Andradina
Logradouro: Rua Milton Modesto, 1712
Bairro: Centro CEP: 79750-000
Telefone: (67) 3441-3746
Celular: (67) 8427-6600 Fax: (67) 3441-3746
E-mail: lcpelegrino@hotmail.com
Horário: 7:00 às 17:00, com intervalo

NOVO HORIZONTE DO SUL

População: 4.940
Conselho Tutelar de Novo Horizonte do Sul
Logradouro: Rua João Fernandes Brambilla, 878
Bairro: Centro CEP: 79745-000
Celular: (67) 8454-7721
E-mail: conselhotutelar.nhs@hotmail.com

Horário: 7:00 às 17:00, com intervalo

PARANAÍBA

População: 40.192

Conselho Tutelar de Paranaíba

Logradouro: Av. Major Francisco Faustino Dias, s/n

Bairro: Centro CEP: 79500-000

Telefone: (67) 3669-0096 / 9932-1706

Celular: (67) 9966-7560 Fax: (67) 3669-0096

E-mail: conselhotutelarparanaiba@yahoo.com.br

Horário: 7:00 às 17:00, com intervalo

Lei de Criação: Lei 863 de 1994

PARANHOS

População: 12.350

Conselho Tutelar de Paranhos

Logradouro: Rua Harry Amorim Costa, 767

Bairro: Centro CEP: 79925-000

Telefone: (67) 3480-1306

Celular: (67) 9640-4580 Fax: (67) 3480-1306

E-mail: ctparanhos@hotmail.com

Horário: 7:00 às 17:00, com intervalo

PEDRO GOMES

População: 7.967

Conselho Tutelar de Pedro Gomes

Logradouro: Av. Diva Azambuja, 189

Bairro: Centro CEP: 79410-000

Telefone: (67) 3230-1973

Celular: (67) 9986-9949

E-mail: conselho_pg@hotmail.com

Horário: 7:00 às 17:00, com intervalo

Lei de Criação: Lei 744 de 2002

PONTA PORÃ

População: 77.872

Conselho Tutelar de Ponta Porã

Logradouro: Rua 07 de Setembro, 251

Bairro: Centro CEP: 79904-682

Telefone: (67) 3431-7423

Celular: (67) 8471-3037 Fax: (67) 3431-7423

E-mail: ctpontaporams@hotmail.com

Horário: 8:00 às 17:00, com intervalo

PORTO MURTINHO

População: 15.372

Conselho Tutelar de Porto Murtinho

Logradouro: Rua Coronel Ponce, s/n

Bairro: Centro CEP: 79280-000

Telefone: (67) 3287-1452

Celular: (67) 8407-9453 Fax: (67) 3287-1452

E-mail: conselho_tutelarpm@yahoo.com.br

Horário: 7:00 às 17:00, com intervalo

Lei de Criação: Lei 955 de 1992

RIBAS DO RIO PARDO

População: 20.946

Conselho Tutelar de Ribas do Rio Pardo

Logradouro: Rua Francisco Teodoro de Souza, 524

Bairro: Jardim Vista Alegre CEP: 79180-000

Telefone: (67) 3238-1581

Celular: (67) 9969-0190 Fax: (67) 3238-1581

E-mail: conselho.tutelar.ribas@gmail.com

Horário: 7:00 às 17:00, com intervalo

RIO BRILHANTE

População: 30.663

Conselho Tutelar de Rio Brilhante

Logradouro: Rua Benjamim Constant, 1028

Bairro: Centro CEP: 79130-000

Telefone: (67) 3452-8215

Celular: (67) 9989-7200 Fax: (67) 3452-8215

E-mail: conselhotutelar@riobrilhante.ms.gov.br

Horário: 7:00 às 17:00, com intervalo

RIO NEGRO

População: 5.036

Conselho Tutelar de Rio Negro

Logradouro: Rua Mitsu Enzol, 505

Bairro: Centro CEP: 79470-000

Telefone: (67) 3278-1965

Celular: (67) 9617-1141 Fax: (67) 3278-1243

E-mail: conselhotutelar_rn@hotmail.com

Horário: 7:00 às 17:00, com intervalo

RIO VERDE DE MATO GROSSO

População: 18.890

Conselho Tutelar de Rio Verde de Mato Grosso

Logradouro: Rua Almirante Barroso, 631

Bairro: Centro CEP: 79480-000

Telefone: (67) 3292-1042

Celular: (67) 9644-1758 Fax: (67) 3292-1042

E-mail: conselhotutelarrrv@hotmail.com

Horário: 7:00 às 17:00, com intervalo

ROCHEDO

População: 4.928

Conselho Tutelar de Rochedo

Logradouro: Av. Evangelina Vieira, 639

Bairro: Centro CEP: 79450-000

Telefone: (67) 3289-1609 r. 21

Celular: (67) 9925-4962

E-mail: ctrochedo@hotmail.com

Horário: 7:00 às 17:00, com intervalo

Lei de Criação: Lei 486 de 2004

SANTA RITA DO PARDO

População: 7.259

Conselho Tutelar de Santa Rita do Pardo

Logradouro: Av. Deputado Júlio César Paulino Maia, 1660

Bairro: Centro CEP: 79690-000

Telefone: (67) 3591-1345

Celular: (67) 9928-8230 Fax: (67) 3591-1345

E-mail: ct_santaritadoparadoms@hotmail.com

Horário: 8:00 às 17:00, com intervalo

SÃO GABRIEL DO OESTE

População: 22.203

Conselho Tutelar de São Gabriel do Oeste

Logradouro: Rua Paraná, 1146

Bairro: Centro CEP: 79490-000

Telefone: (67) 3295-2182

Celular: (67) 8454-5732

E-mail: conselho_sgo@hotmail.com

Horário: 7:00 às 17:00, com intervalo

SELVÍRIA

População: 6.287

Conselho Tutelar de Selvíria

Logradouro: Rua Isac Lalue, 994

Bairro: Centro CEP: 79590-000

Telefone: (67) 3579-1618

Celular: (67) 8148-8563 Fax: (67) 3579-1618

Horário: 8:00 às 17:00, com intervalo

Lei de Criação: Lei 289 de 1994

SETE QUEDAS

População: 10.780

Conselho Tutelar de Sete Quedas

Logradouro: Rua Olavo Bilac, 129

Bairro: Centro CEP: 79935-000

Telefone: (67) 3479-2209

Celular: (67) 9690-5590

E-mail: conselhotutelarsetequedas@hotmail.com

Horário: 8:00 às 17:00, com intervalo

SIDROLÂNDIA

População: 42.132

Conselho Tutelar de Sidrolândia

Logradouro: Rua Rio Grande do Sul, 1994
Bairro: João Bahia CEP: 79170-000
Telefone: (67) 3272-1760 r. 125 / 3272-5486
Celular: (67) 9223-8919 Fax: (67) 3272-1760
E-mail: conselho.tutelar@sidrolandia.ms.gov.br
Horário: 7:00 às 17:00, com intervalo

SONORA

População: 14.833
Conselho Tutelar de Sonora
Logradouro: Av. Wilson Barbosa Martins, 1056
Bairro: Vale do Corrente CEP: 79415-000
Telefone: (67) 3254-2906
Celular: (67) 9944-5089 Fax: (67) 3254-2906
Horário: 7:00 às 17:00, com intervalo

TACURU

População: 10.215
Conselho Tutelar de Tacuru
Logradouro: Rua José La Paz Oriz, 644
Bairro: Centro CEP: 79975-000
Telefone: (67) 3478-1214
Celular: (67) 9959-3882 Fax: (67) 3478-1214
E-mail: conselhotutelartacuru@hotmail.com
Horário: 8:00 às 17:00, com intervalo

TAQUARUSSU

População: 3.518
Conselho Tutelar de Taquarussu
Logradouro: Rua José Martins, 51
Bairro: Centro CEP: 79765-000
Telefone: (67) 3444-1055
Celular: (67) 9910-7119
E-mail: ct_taquarussu@hotmail.com
Horário: 8:00 às 17:00, com intervalo
Lei de Criação: Lei 2 de 2006

TERENOS

População: 17.146
Conselho Tutelar de Terenos
Logradouro: Av. Fernando Corrêa da Costa, 215
Bairro: Centro CEP: 79190-000
Telefone: (67) 3246-1543
Celular: (67) 8425-3857
E-mail: conselhotutelar_terenos@hotmail.com
Horário: 7:00 às 17:00, com intervalo

TRÊS LAGOAS

População: 101.791
Conselho Tutelar de Três Lagoas
Logradouro: Rua Generoso Siqueira, 232
Bairro: Centro CEP: 79600-000
Telefone: (67) 3929-1812 / 3929-1856 / 3929-1855 / 3929-1854
Celular: (67) 9293-1579 Fax: (67) 3929-1812
E-mail: conselhotutelar@treslagoas.ms.gov.br
Horário: 7:00 às 17:00, com intervalo
Lei de Criação: Lei 1019 de 1991

VICENTINA

População: 5.901
Conselho Tutelar de Vicentina
Logradouro: Rua Rainha dos Apóstolos, 856
Bairro: Centro CEP: 79710-000
Telefone: (67) 3468-1740
E-mail: conselhotutelar.vicentina@hotmail.com
Horário: 7:30 às 17:00, com intervalo

MINAS GERAIS

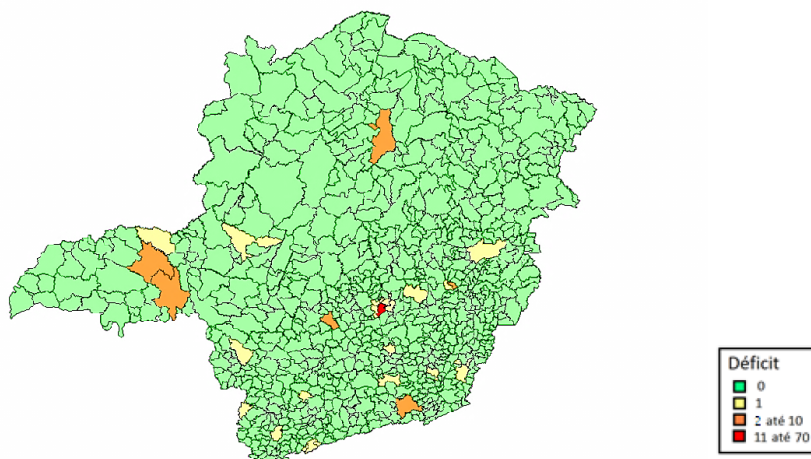

Conselhos Tutelares - MG

Número de municípios	853
Número de Conselhos Tutelares	880
Municípios sem Conselho	4
Resumo de Situação	
Mudaram de endereço nos últimos 4 anos	49%
Mudaram mais de uma vez	15%
Têm computador	97%
Número médio de computadores	1,46
Têm acesso à Internet	84%
Têm impressora	85%
Têm telefone fixo	81%
Têm telefone celular	73%
Número médio de celulares	0,80
Têm sala de uso exclusivo ou sede exclusiva	98%
Têm veículo de uso exclusivo	48%
Média de veículos	0,49
Média de veículos em municípios com mais de 200.000 habitantes	0,92
Têm pessoal de apoio	28%

ABADIA DOS DOURADOS

População: 6.704
Conselho Tutelar de Abadia dos Dourados
Logradouro: Av. Dona Baldonina, 1600
Bairro: Alto Abadiense CEP: 38540-000
Telefone: (34) 3847-1345
Celular: (34) 8886-0858
E-mail: ct_abdourados@yahoo.com.br
Horário: 8:00 às 17:00

ABAETÉ

População: 22.690
Conselho Tutelar de Abaeté
Logradouro: Av. Simão da Cunha, 215
Bairro: Centro CEP: 35620-000
Telefone: (37) 3541-5044
Celular: (37) 9803-4975
Horário: 13:00 às 17:00

ABRE CAMPO

População: 13.311
Conselho Tutelar de Abre Campo
Logradouro: Rua Marechal Floriano Peixoto, 25 Sala 12
Bairro: Centro CEP: 35365-000
Telefone: (31) 3872-1490
Celular: (31) 9740-0964
E-mail: ctabrecampo@yahoo.com.br
Horário: 8:00 às 18:00, com intervalo
Lei de Criação: Lei 1091 de 1999

ACAIACA

População: 3.920
Conselho Tutelar de Acaiaca
Logradouro: Rua Adão Rolim, 75
Bairro: Centro CEP: 35438-000
Telefone: (31) 3887-1169
E-mail: conselhotutelaracaiaca@hotmail.com
Horário: 7:00 às 16:00

AÇUCENA

População: 10.276
Conselho Tutelar de Açucena
Logradouro: Rua Travessão, 38
Bairro: Centro CEP: 35150-000
Telefone: (33) 3298-1165
Celular: (33) 9199-2333
E-mail: ctacucena@hotmail.com
Horário: 8:00 às 18:00

ÁGUA BOA

População: 15.195
Conselho Tutelar de Água Boa
Logradouro: Av. Espírito Santo, 14
Bairro: Fundos CEP: 39790-000
Telefone: (33) 3515-1221
Celular: (33) 8892-9222 Fax: (33) 3515-1221
E-mail: ctaguaboa@yahoo.com.br
Horário: 7:00 às 16:00

ÁGUA COMPRIDA

População: 2.025
Conselho Tutelar de Água Comprida
Logradouro: Praça Carolina de Almeida, 165
Bairro: Centro CEP: 38110-000
Telefone: (34) 3324-1403
Celular: (34) 9923-5851 Fax: (34) 3324-1228
E-mail: conselhotutelar@pmaguacomprida.mg.gov.br
Horário: 7:00 às 17:00, com intervalo

AGUANIL

População: 4.054
Conselho Tutelar de Aguanil
Logradouro: Rua Fernando Lavanhini, 200
Bairro: Centro CEP: 37273-000

Telefone: (35) 3834-1260
Celular: (35) 9955-5593
E-mail: ctaguanil@hotmail.com
Horário: 8:00 às 18:00, sem intervalo
Lei de Criação: Lei 186 de 38530

ÁGUAS FORMOSAS

População: 18.479
Conselho Tutelar de Águas Formosas
Logradouro: Rua Dr. Sebastião Figueiredo, 484
Bairro: Centro CEP: 39880-000
Telefone: (33) 3611-2475
Celular: (33) 8877-3473
E-mail: conselhotutelar-af1@hotmail.com
Horário: 7:00 às 17:00, com intervalo
Lei de Criação: Lei 1143 de 2004

ÁGUAS VERMELHAS

População: 12.722
Conselho Tutelar de Águas Vermelhas
Logradouro: Rua São Vicente, 42
Bairro: Centro CEP: 39990-000
E-mail: conselhotutelardeaguasvermelhas@yahoo.com.br
Horário: 8:00 às 17:00, com intervalo
Lei de Criação: Lei 745 de 2003

AIMORÉS

População: 24.959
Conselho Tutelar de Aimorés
Logradouro: Rua Pedro Nola, 876
Bairro: Centro CEP: 35200-000
Telefone: (33) 3267-1422
Celular: (33) 8444-7013 / 8453-9316 Fax: (33) 3267-1422
E-mail: ctaimores2012@hotmail.com
Horário: 7:30 às 17:30, com intervalo

AIURUOCA

População: 6.162
Conselho Tutelar de Aiuruoca
Logradouro: Rua Coronel José Justiniano, 230
Bairro: Centro CEP: 37450-000
Telefone: (35) 3344-1922
Celular: (35) 9821-5927
E-mail: conselhotutelaraiuruoca@yahoo.com.br
Horário: 8:00 às 18:00
Lei de Criação: 2110 de 2001

ALAGOA

População: 2.709
Conselho Tutelar de Alagoa
Logradouro: Rua José Luiz Siqueira, s/n
Bairro: Centro CEP: 37458-000
Telefone: (35) 3366-1537
Celular: (35) 9955-0693
E-mail: tutelar@alagoa.mg.gov.br
Horário: 8:00 às 17:00, com intervalo

ALBERTINA

População: 2.913
Conselho Tutelar Municipal de Albertina
Logradouro: Rua João Parmesani, 91
Bairro: Centro CEP: 37596-000
Celular: (35) 9951-3593
E-mail: conselhotutelaralbertina@hotmail.com
Horário: 8:00 às 17:00, com intervalo
Lei de Criação: Lei 937 de 2003

ALÉM PARAÍBA

População: 34.349
Conselho Tutelar de Além Paraíba
Logradouro: Rua Capitão Mendes, 14
Bairro: S. José CEP: 36660-000
Telefone: (32) 3462-3400 / 3462-9611
Celular: (32) 8821-9201

E-mail: conselhotutelar@alemparaiba.mg.gov.br
Horário: 8:00 às 18:00

ALFENAS

População: 73.774
Conselho Tutelar de Alfenas
Logradouro: Rua João Florentino da Silva, 90
Bairro: Centro CEP: 37130-000
Telefone: (35) 3698-2070 / 3698-1922
Celular: (35) 8882-0444 Fax: (35) 3698-2070
E-mail: conselhotutelaralfenas@hotmail.com
Horário: 8:00 às 18:00

ALFREDO VASCONCELOS

População: 6.075
Conselho Tutelar de Alfredo Vasconcelos
Logradouro: Av. Agostinho Diachetti, 110
Bairro: Centro CEP: 36272-000
Telefone: (32) 8402-6265
Celular: (32) 9990-9498
E-mail: ctalfredovasconcelos@yahoo.com.br
Horário: 8:00 às 18:00
Lei de Criação: 326 de 2008

ALMENARA

População: 38.775
Conselho Tutelar de Almenara
Logradouro: Rua João Cabacinha, 667
Bairro: Santo Antônio CEP: 39900-000
Telefone: (33) 3721-2138
E-mail: conselho-almenara@hotmail.com
Horário: 8:00 às 18:00, com intervalo

ALPERCATA

População: 7.172
Conselho Tutelar de Alpercata
Logradouro: Av. Genor Andrade, 80
Bairro: Centro CEP: 35138-000
Celular: (33) 8415-8684
E-mail: ctutelaralpercata@hotmail.com
Horário: 7:00 às 17:00, com intervalo
Lei de Criação: Lei 675 de 2002

ALPINÓPOLIS

População: 18.488
Conselho Tutelar de Alpinópolis
Logradouro: Av. Governador Valadares, 127
Bairro: Centro CEP: 37940-000
Telefone: (35) 3523-1001
Celular: (35) 9812-1540
Horário: 7:30 às 17:00

ALTEROSA

População: 13.717
Conselho Tutelar de Alterosa
Logradouro: Praça Olímpio de Souza Macedo, 5
Bairro: Centro CEP: 37145-000
Telefone: (35) 3294-2460
Celular: (35) 9932-0815 Fax: (35) 3294-2460
Horário: 8:30 às 16:00

ALTO CAPARAÓ

População: 5.297
Conselho Tutelar de Alto Caparaó
Logradouro: Av. Pico da Bandeira, 1999
Bairro: Centro CEP: 36979-000
Telefone: (32) 3747-2403
Celular: (32) 8482-3700
E-mail: conselhotutelardealtoaparao@yahoo.com.br
Horário: 8:00 às 17:00

ALTO JEQUITIBÁ

População: 8.318
Conselho Tutelar de Alto Jequitibá

Logradouro: Rua Capitão Carlos Heringer, 250
Bairro: Centro CEP: 36976-000
Telefone: (33) 3343-1340
Celular: (33) 8816-3252
E-mail: conselhotutelar@altojequitiba.mg.gov.br
Horário: 8:00 às 17:00, com intervalo
Lei de Criação: Lei 712 de 2001

ALTO RIO DOCE

População: 12.159
Conselho Tutelar de Alto Rio Doce
Logradouro: Praça Ernestina Moreira Couto, s/n
Bairro: Centro CEP: 36260-000
Telefone: (32) 3345-1654
Celular: (32) 8430-7268
E-mail: ardtutelar@ig.com.br
Horário: 8:00 às 18:00, sem intervalo
Lei de Criação: Lei 153 de 1993

ALVARENGA

População: 4.444
Conselho Tutelar de Alvarenga
Logradouro: Rua Bocaiuva, 6
Bairro: Centro CEP: 35249-000
Telefone: (33) 3328-1080 Fax: (33) 3328-1080
E-mail: conselhotutelar09@hotmail.com
Horário: 8:00 às 18:00, com intervalo
Lei de Criação: Lei 494 de 1996

ALVINÓPOLIS

População: 15.261
Conselho Tutelar de Alvinópolis
Logradouro: Praça Idílio Marques, 131
Bairro: Centro CEP: 35950-000
Telefone: (31) 3855-1499
Celular: (31) 8400-7657
E-mail: conselhotutelar40@yahoo.com.br
Horário: 7:00 às 19:00, com intervalo
Lei de Criação: Lei 1516 de 1997

ALVORADA DE MINAS

População: 3.546
Conselho Tutelar de Alvorada de Minas
Logradouro: Rua Pio XII, 14
Bairro: Centro CEP: 39140-000
Telefone: (31) 3862-1247
Celular: (31) 8308-5766
E-mail: tutelaralvorada@hotmail.com
Horário: 8:00 às 17:00, com intervalo

AMPARO DO SERRA

População: 5.053
Conselho Tutelar de Amparo do Serra
Logradouro: Rua Nossa Senhora da Conceição, 106 sala 02
Bairro: Centro CEP: 35444-000
Telefone: (31) 3895-5243
Horário: 8:00 às 17:00, com intervalo

ANDRADAS

População: 37.270
Conselho Tutelar de Andradadas
Logradouro: Rua Aurélio Beraldo Ribeiro, 187
Bairro: Centro CEP: 37795-000
Telefone: (35) 3731-4007
Celular: (35) 9902-4837 Fax: (35) 3731-4007
E-mail: conselho.tutelar@andradas.mg.gov.br
Horário: 8:00 às 18:00, sem intervalo
Lei de Criação: Lei 1439 de 2006

ANDRELÂNDIA

População: 12.173
Conselho Tutelar de Andrelândia
Logradouro: Rua Araci Rosa Leirte, 99
Bairro: Areão CEP: 37300-000

Telefone: (35) 3325-2766 Fax: (35) 3325-2766
E-mail: conselhotutelar.andre@bol.com.br
Horário: 7:00 às 17:00, com intervalo
Lei de Criação: Lei 1381 de 2003

ANGELÂNDIA

População: 8.003
Conselho Tutelar de Angelândia
Logradouro: Rua Maria Clara de Souza, 23A
Bairro: Centro CEP: 39685-000
Telefone: (33) 3516-9087
Celular: (33) 8887-6146 Fax: (33) 3516-9087
E-mail: conselhotutelar_angel@yahoo.com.br
Horário: 7:00 às 17:00, com intervalo

ANTÔNIO CARLOS

População: 11.114
Conselho Tutelar de Antônio Carlos
Logradouro: Rua José Gonçalves de Araújo, 231
Bairro: Sagrada Família CEP: 36220-000
Telefone: (32) 3346-1473
Celular: (32) 9986-6254 Fax: (32) 3346-1473
E-mail: ctantoniocarlos@yahoo.com.br
Horário: 8:00 às 17:00

ANTÔNIO DIAS

População: 9.565
Conselho Tutelar de Antônio Dias
Logradouro: Rua Carvalho de Brito, 302
Bairro: Centro CEP: 35177-000
Celular: (31) 7503-6088
E-mail: ctad1920@hotmail.com
Horário: 7:00 às 16:00

ANTÔNIO PRADO DE MINAS

População: 1.671
Conselho Tutelar de Antônio Prado de Minas
Logradouro: Rua Nossa Senhora Aparecida, 72
Bairro: Centro CEP: 36850-000
Telefone: (32) 3725-1275
E-mail: ctantonio Prado@hotmail.com
Horário: 7:00 às 16:00

ARAÇAI

População: 2.243
Conselho Tutelar de Araçai
Logradouro: Rua João de Paula Moura, 65
Bairro: Centro CEP: 35777-000
Telefone: (31) 3715-6162
Celular: (31) 8497-0081
E-mail: ctutelararacai@yahoo.com.br
Horário: 8:00 às 18:00
Lei de Criação: 677 de 2002

ARACITABA

População: 2.058
Conselho Tutelar de Aracitaba
Logradouro: Rua São Vicente, 143
Bairro: Centro CEP: 36255-000
Telefone: (32) 3256-1137
Celular: (32) 8482-0320
E-mail: conselhotutelardearacitaba@hotmail.com
Horário: 8:00 às 20:00

ARAÇUAÍ

População: 36.013
Conselho Tutelar de Araçuaí
Logradouro: Praça Rui Barbosa, 231 B
Bairro: Centro CEP: 39600-000
Telefone: (33) 3731-4277
Celular: (33) 9957-4737
E-mail: conselhotutelararacuai2011@yahoo.com.br
Horário: 7:00 às 18:00

ARAGUARI

População: 109.801
Conselho Tutelar de Araguari
Logradouro: Av. Joaquim Anibal, 204
Bairro: Centro CEP: 38440-058
Telefone: (34) 3690-3130 / 3690-3050
Celular: (34) 8857-5539
E-mail: conselhotutelararaguari@hotmail.com
Horário: 8:00 às 18:00

ARANTINA

População: 2.823
Conselho Tutelar de Arantina
Logradouro: Rua Manoel José Serra, 87
Bairro: Centro CEP: 36360-000
Telefone: (32) 3296-1456 Fax: (32) 3296-1456
E-mail: conselhotutelarantina@hotmail.com
Horário: 8:00 às 17:00

ARAPONGA

População: 8.152
Conselho Tutelar de Araponga
Logradouro: Rua José Ernesto Cunha, 71
Bairro: Centro CEP: 36594-000
Telefone: (31) 3894-1305
Horário: 8:00 às 16:00

ARAPORÃ

População: 6.144
Conselho Tutelar de Araporã
Logradouro: Rua Antônio Rabelo, 5
Bairro: Centro CEP: 38435-000
Telefone: (34) 3284-9534
Celular: (34) 9972-9462
E-mail: cons_tutelar@arapora.mg.gov.br
Horário: 7:30 às 17:30, com intervalo
Lei de Criação: Lei 33 de 2002

ARAPUÁ

População: 2.775
Conselho Tutelar de Arapuá
Logradouro: Rua Álvaro Augusto de Medeiros, 188
Bairro: Bela Vista III CEP: 38860-000
Telefone: (34) 3856-1200
E-mail: social@arapua.mg.gov.br
Horário: 8:00 às 17:00, com intervalo
Lei de Criação: Lei 467 de 2005

ARAÚJOS

População: 7.883
Conselho Tutelar de Araújos
Logradouro: Av. Primeiro de Janeiro, 1748
Bairro: Centro CEP: 35603-000
Telefone: (37) 3288-2019
Celular: (37) 9911-3195
Horário: 8:00 às 17:00, com intervalo
Lei de Criação: Lei 875 de 2005

ARAXÁ

População: 93.672
Conselho Tutelar de Araxá
Logradouro: Rua Manoel da Cunha Oliveira, 45
Bairro: Vila Jardim CEP: 38184-036
Telefone: (34) 3661-1795 / 3691-7189 / 0800-283-0594
Celular: (34) 9224-6932 / 9902-8465
E-mail: conselhotutelararaxa@hotmail.com
Horário: 14:00 às 17:30

ARCEBURGO

População: 9.509
Conselho Tutelar de Arceburgo
Logradouro: Rua Francisco Pereira Borges, 371
Bairro: Centro CEP: 37820-000
Telefone: (35) 3556-2516 / 3556-2194

Celular: (35) 9977-1921
E-mail: conselhotdcaarceburgo@hotmail.com
Horário: 7:00 às 18:00, com intervalo
Lei de Criação: Lei 1279 de 2002

ARCOS

População: 36.597
Conselho Tutelar de Arcos
Logradouro: Rua Mercias Macedo, 818
Bairro: Centro CEP: 35588-000
Telefone: (37) 3351-7285
Celular: (37) 9924-4633 Fax: (37) 3351-7285
E-mail: conselhotutelararcos@hotmail.com
Horário: 8:00 às 18:00, com intervalo

AREADO

População: 13.731
Conselho Tutelar de Areado
Logradouro: Rua Monsenhor Mario de Araújo Guimarães, 104
Bairro: Centro CEP: 37140-000
Telefone: (35) 3293-1493
Celular: (35) 9808-1688 Fax: (35) 3293-1493
E-mail: conselhotutelardeareado@hotmail.com
Horário: 7:00 às 17:00, com intervalo

ARGIRITA

População: 2.901
Conselho Tutelar de Argirita
Logradouro: Rua do Rosário, 10
Bairro: Centro CEP: 36710-000
Telefone: (32) 3445-1525
E-mail: conselhotutelar.argirita@yahoo.com.br
Horário: 8:00 às 16:00, com intervalo
Lei de Criação: Lei 17 de 2006

ARICANDUVA

População: 4.770
Conselho Tutelar de Aricanduva
Logradouro: Rua Nossa Senhora Aparecida, 48
Bairro: Centro CEP: 39678-000
Telefone: (33) 3515-9156
Celular: (33) 8834-4545
E-mail: conselhotutelararic@yahoo.com.br
Horário: 7:00 às 17:00

ARINOS

População: 17.674
Conselho Tutelar de Arinos
Logradouro: Rua Majó Sancler Fernandes Valadares, 955
Bairro: Centro CEP: 38680-000
Telefone: (38) 3635-2598
E-mail: conselhotutelar_arinosmg@hotmail.com
Horário: 7:30 às 17:00, com intervalo
Lei de Criação: Lei 622 de 1995

ASTOLFO DUTRA

População: 13.049
Conselho Tutelar de Astolfo Dutra
Logradouro: Rua Liberato Antônio da Cunha, 161
Bairro: Nossa Senhora de Fátima CEP: 36780-000
Telefone: (32) 3451-1075
E-mail: conselhotutelarad@yahoo.com.br
Horário: 8:00 às 18:00

ATALÉIA

População: 14.455
Conselho Tutelar de Ataléia
Logradouro: Rua Governador Valadares, 112
Bairro: Centro CEP: 39850-000
Telefone: (33) 3526-1465 r. 31
E-mail: conselhotutelarataléia@hotmail.com
Horário: 7:30 às 17:00, com intervalo
Lei de Criação: Lei 1012 de 1993

AUGUSTO DE LIMA

População: 4.960
Conselho Tutelar de Augusto de Lima
Logradouro: Rua Venceslau Brandão, s/n
Bairro: São Vicente CEP: 39220-000
Celular: (38) 9908-0300
Horário: 8:00 às 18:00

BAEPENDI

População: 18.307
Conselho Tutelar de Baependi
Logradouro: Rua Dr. Manoel Antônio, s/n
Bairro: Centro CEP: 37443-000
Celular: (35) 8445-3889
E-mail: conselhobaependi@hotmail.com
Horário: 8:00 às 17:00

BALDIM

População: 7.913
Conselho Tutelar de Baldim
Logradouro: Praça Emílio Vasconcelos, 112
Bairro: Centro CEP: 35706-000
Celular: (31) 9793-1160
E-mail: conselhotutelardebaldim@hotmail.com
Horário: 7:00 às 17:00

BAMBUÍ

População: 22.734
Conselho Tutelar de Bambuí
Logradouro: Rua Ezequiel Dias, 81
Bairro: Centro CEP: 38900-000
Telefone: (37) 3431-5230
Celular: (37) 8827-1952
Horário: 8:00 às 17:00, com intervalo

BANDEIRA

População: 4.987
Conselho Tutelar de Bandeira
Logradouro: Rua Adelino Rodrigues, s/n
Bairro: Centro CEP: 39917-000
Telefone: 3728-1120
E-mail: conselhotutelarbandeira@yahoo.com.br
Horário: 7:00 às 17:00, com intervalo

BANDEIRA DO SUL

População: 5.338
Conselho Tutelar de Bandeira do Sul
Logradouro: Rua Herculano Pinto Costa, 51
Bairro: Centro CEP: 37740-000
Telefone: (35) 3742-1834
Celular: (35) 9927-6693
E-mail: conselhotutelar@bandeiradosul.mg.gov.br
Horário: 8:00 às 17:00
Lei de Criação: 532 de 1997

BARÃO DE COCAIS

População: 28.442
Conselho Tutelar de Barão de Cocais
Logradouro: Av. Wilson Alvarenga, 304
Bairro: Viúva CEP: 35970-000
Telefone: (31) 3837-2902
Celular: (31) 9992-3760 Fax: (31) 3837-2902
E-mail: conselhotutelarbc05@yahoo.com.br
Horário: 8:00 às 18:00, sem intervalo
Lei de Criação: Lei 1078 de 1999

BARÃO DE MONTE ALTO

População: 5.720
Conselho Tutelar de Barão de Monte Alto
Logradouro: Rua Ferreira e Souza, 102
Bairro: Centro CEP: 36870-000
Horário: 7:00 às 16:00, com intervalo

BARBACENA

População: 126.284
Conselho Tutelar de Barbacena
Logradouro: Rua Dr. Teobaldo Tollendal, 202
Bairro: Centro CEP: 36200-010
Telefone: (32) 3339-2090 / 3331-8438
Celular: (32) 9956-6263 / 8867-1385 Fax: (32) 3339-2090
E-mail: c.tutelarbq@yahoo.com.br
Horário: 8:00 às 18:00

BARRA LONGA

População: 6.143
Conselho Tutelar de Barra Longa
Logradouro: Rua Travessa de Paula Ferreira, 26
Bairro: Centro CEP: 35447-000
E-mail: conselhotutelarbl@hotmail.com
Horário: 7:00 às 17:00, com intervalo

BARROSO

População: 19.599
Conselho Tutelar de Barroso
Logradouro: Rua Antônio da Costa Nogueira, 73
Bairro: Centro CEP: 36212-000
Telefone: (32) 3351-4075 / 9941-8544
Celular: (32) 9941-8544
Horário: 8:00 às 18:00

BELA VISTA DE MINAS

População: 10.004
Conselho Tutelar de Bela Vista de Minas
Logradouro: Rua Nossa Senhora Aparecida, 134
Bairro: Centro CEP: 35938-000
Telefone: (31) 3853-1279 / 9696-9186
Celular: (31) 8857-1856
Horário: 7:00 às 17:00, com intervalo
Lei de Criação: Lei 238 de 2001

BELMIRO BRAGA

População: 3.403
Conselho Tutelar de Belmiro Braga
Logradouro: Rua Joana Claudina, 193
Bairro: Centro CEP: 36126-000
Telefone: (32) 3284-1375 / 8428 4200
Celular: (32) 8428-4200
E-mail: conselhotutelar90@yahoo.com.br
Horário: 8:00 às 17:00, com intervalo

BELO HORIZONTE

População: 2.375.151
Conselhos estruturados: 9 População por Conselho: 263.906

Conselho Tutelar Leste

Logradouro: Rua Bueno Brandão, 259
Bairro: Floresta CEP: 31010-060
Telefone: (31) 3277-4407
E-mail: ct.leste@pbh.gov.br
Horário: 8:00 às 18:00, com intervalo
Lei de Criação: Lei 6263 de 1992

Conselho Tutelar Centro Sul

Logradouro: Rua Geraldo Teixeira da Costa, 239
Bairro: Floresta CEP: 30150-120
Telefone: (31) 3277-4757 / 3277-4825/3277-4815
Celular: (31) 8888-3219 Fax: (31) 3277-4757
E-mail: ct.centrosul@pbh.gov.br
Horário: 8:00 às 18:00, sem intervalo
Lei de Criação: Lei 6263 de 1992

Conselho Tutelar Nordeste

Logradouro: Av. Bernardo Vasconcelos, 1379
Bairro: Cachoeirinha CEP: 31150-000
Telefone: (31) 3277-6122 / 3277-6124/ 3277-1912(plantão)
Fax: (31) 3277-6124
E-mail: ct.nordeste@pbh.gov.br
Horário: 8:00 às 18:00, com intervalo

Lei de Criação: Lei 6263 de 1992

Conselho Tutelar Norte

Logradouro: Rua Pastor Murillo Cassete, 85
Bairro: São Bernado CEP: 31741-405
Telefone: (31) 3277-6655 / 3277-1912 (plantão)
Celular: (31) 8778-2092 / 8888-3283 Fax: (31) 3277-6655
E-mail: ct.norte@pbh.gov.br
Horário: 8:00 às 18:00, com intervalo
Lei de Criação: Lei 6263 de 1992

Conselho Tutelar Oeste

Logradouro: Av. Barão Homem de Melo, 382
Bairro: Nova Granada CEP: 30212-840
Telefone: (31) 3277-7008 / 3277-7056
Fax: (31) 3277-7008
E-mail: ct.oeste@pbh.gov.br
Horário: 8:00 às 18:00, sem intervalo
Lei de Criação: Lei 6263 de 1992

Conselho Tutelar Pampulha

Logradouro: Av. Otacílio Negrão de Lima, 2220
Bairro: Pampulha CEP: 31365-450
Telefone: (31) 3277-7970 / 3277-7959 / 3277-1912 (plantão)
Celular: (31) 8888-3446 Fax: (31) 3277-7959
E-mail: ct.pampulha@pbh.gov.br
Horário: 8:00 às 18:00, com intervalo
Lei de Criação: Lei 6263 de 1992

Conselho Tutelar Barreiro

Logradouro: Rua Flávio Marques Lisboa, 345
Bairro: Barreiro de Baixo CEP: 30640-050
Telefone: (31) 3277-8924 / 3277-9115 / 3277-8925 Fax: (31) 3277-8924
E-mail: ct.barreiro@pbh.gov.br
Horário: 8:00 às 18:00, sem intervalo
Lei de Criação: Lei 6263 de 1992

Conselho Tutelar Noroeste

Logradouro: Rua Rio Pomba, 287
Bairro: Padre Eustáquio CEP: 30710-670
Telefone: (31) 3277-9267 / 3277-7168/ 3277-1912(plantão) Fax: (31) 3277-9267
E-mail: ct.noroeste@pbh.gov.br
Horário: 8:00 às 18:00, com intervalo
Lei de Criação: Lei 6263 de 1992

Conselho Tutelar Venda Nova

Logradouro: Rua Alcides Lins, 470
Bairro: Venda Nova CEP: 31510-030
Telefone: (31) 3277-5512
Celular: (31) 8888-3297 Fax: (31) 3277-9487
E-mail: ct.vendanova@pbh.gov.br
Horário: 8:00 às 18:00, com intervalo
Lei de Criação: Lei 6263 de 1992

BELO ORIENTE

População: 23.397
Conselhos estruturados: 2 População por Conselho: 11.699

Conselho Tutelar de Belo Oriente – Setor 1

Logradouro: Av. João Hemétrio de Meneses, 697
Bairro: Santa Teresinha CEP: 35195-000
Telefone: (33) 3253-1616
Celular: (33) 9304-0796
E-mail: conselhotutelarbo1@hotmail.com
Horário: 8:00 às 18:00, sem intervalo
Lei de Criação: Lei 945 de 2009

Conselho Tutelar de Belo Oriente – Setor 2

Logradouro: Rua Professora Luzia Soares, 38
Bairro: Centro CEP: 35196-000
Telefone: (33) 3254-1209
Celular: (33) 9305-0451
Horário: 8:00 às 17:00, sem intervalo

Lei de Criação: Lei 945 de 2009

BELO VALE

População: 7.536

Conselho Tutelar de Belo Vale

Logradouro: Av. Tancredo Neves, 44

Bairro: Centro

CEP: 35473-000

Horário: 8:00 às 16:00

BERILO

População: 12.300

Conselho Tutelar de Berilo

Logradouro: Rua Antônio Circucisão Amaral, s/n

Bairro: Centro

CEP: 39640-000

Horário: 8:00 às 16:00, com intervalo

BERIZAL

População: 4.370

Conselho Tutelar de Berizal

Logradouro: Rua São Sebastião, 155

Bairro: Centro

CEP: 39555-000

Celular: (38) 9975-7793

Horário: 7:00 às 16:00, com intervalo

BERTÓPOLIS

População: 4.498

Conselho Tutelar de Bertópolis

Logradouro: Rua Aparício Gomes, 65

Bairro: Centro

CEP: 39875-000

Telefone: (33) 3626-1234

E-mail: conselhotutelar.bertopolis@gmail.com

Horário: 7:00 às 17:00, com intervalo

BETIM

População: 378.089

Conselhos estruturados: 4 População por Conselho: 94.522

Conselho Tutelar de Betim Regional Teresópolis

Logradouro: Rua Judith Pertuliana, 340

Bairro: Boa Esperança

CEP: 32684-318

Telefone: (31) 3591-1535 / 3591-6444

Celular: (31) 8684-1738 / 8684-1743

E-mail: conselhotutelarregiao2@hotmail.com

Horário: 8:00 às 18:00, com intervalo

Conselho Tutelar de Betim Regional Citrolândia

Logradouro: Av. Dr. José Mariano, 703

Bairro: Citrolândia

CEP: 32641-754

Telefone: (31) 3594-1312 / 3593-8120

Celular: (31) 8684-1738 / 8684-1743

E-mail: conselhotutelar4@hotmail.com

Horário: 8:00 às 18:00, com intervalo

Lei de Criação: Lei 3041 de 1997

Conselho Tutelar de Betim Regional Alterosas

Logradouro: Rua Itabira, 885

Bairro: Niterói

CEP: 32672-118

Telefone: (31) 3593-9606

Celular: (31) 8684-1738 / 8684-1743

E-mail: ct3alterosas@gmail.com

Horário: 8:00 às 18:00, com intervalo

Conselho Tutelar de Betim Regional Centro/ Vianópolis

Logradouro: Rua Pará de Minas, 34

Bairro: Centro

CEP: 32600-026

Telefone: (31) 3594-1971

Celular: (31) 8684-1738 / 8684-1743

E-mail: conselhotutelardebetim@bol.com.br

Horário: 8:00 às 18:00, com intervalo

BIAS FORTES

População: 3.793

Conselho Tutelar de Bias Fortes

Logradouro: Rua Capitão Emílio Manso, 92

Bairro: Centro

CEP: 36230-000

Telefone: (32) 3344-1281 / 3344-1281

Celular: (32) 8435-5104

Fax: (32) 3344-1281

E-mail: ctbiasfortes@yahoo.com.br

Horário: 8:00 às 18:00, com intervalo

Lei de Criação: Lei 737 de 2009

BICAS

População: 13.653

Conselho Tutelar de Bicas

Logradouro: Rua Conego João Pio, s/n

Bairro: Centro

CEP: 36600-000

Telefone: (32) 3271-4689

Celular: (32) 9941-8127

E-mail: ctutelar@bicas.mg.gov.br

Horário: 8:00 às 18:00

Lei de Criação: Lei 1150 de 2002

BIQUINHAS

População: 2.630

Conselho Tutelar de Biquinhas

Logradouro: Rua Goiás, 969

Bairro: Centro

CEP: 35621-000

E-mail: conselhotutelar@biquinhas.mg.gov.br

Horário: 8:00 às 17:00

BOA ESPERANÇA

População: 38.516

Conselho Tutelar de Boa Esperança

Logradouro: Rua Capitão Neves, 302

Bairro: Centro

CEP: 37170-000

Telefone: (35) 3851-8127

Celular: (35) 9819-3272

E-mail: contube1@hotmail.com

Horário: 8:00 às 17:00, com intervalo

BOCAINA DE MINAS

População: 5.007

Conselho Tutelar de Bocaina de Minas

Logradouro: Rua Paulo Viano Arantes, 159

Bairro: Centro

CEP: 37340-000

E-mail: conselhotutelarbocainademinas@gmail.com.br

Horário: 8:00 às 17:00

BOCAIUVA

População: 46.654

Conselho Tutelar de Bocaiúva

Logradouro: Rua Dona Florinda Pires, 83 A

Bairro: Centro

CEP: 39390-000

Telefone: (38) 3251-1203

Celular: (38) 9956-7259 / 9852-5891

E-mail: tutelarbocaiuva@yahoo.com.br

Horário: 8:00 às 16:00

Lei de Criação: Lei 2690 de 1998

BOM DESPACHO

População: 45.624

Conselho Tutelar de Bom Despacho

Logradouro: Av. Ari Marques, 450

Bairro: Centro

CEP: 35600-000

Telefone: (37) 3521-3666

Celular: (37) 8811-2812

E-mail: conselhotutelarbd@yahoo.com.br

Horário: 6:00 às 22:00, com intervalo

Lei de Criação: Lei 1447 de 1994

BOM JARDIM DE MINAS

População: 6.501

Conselho Tutelar de Bom Jardim de Minas

Logradouro: Rua Antônio Jacinto de Farias, 150

Bairro: Centro

CEP: 37310-000

Telefone: (32) 3292-2041

Celular: (32) 9941-8593

Fax: (32) 3292-2041

E-mail: conselhotutelar-bjm@hotmail.com

Horário: 8:00 às 17:00, com intervalo

BOM JESUS DA PENHA

População: 3.887
Conselho Tutelar de Bom Jesus da Penha
Logradouro: Rua Prefeito João Silva, 149
Bairro: Centro CEP: 37948-000
Telefone: (35) 3563-1400
Celular: (35) 9851-2898
Horário: 8:00 às 17:00, com intervalo

BOM JESUS DO AMPARO

População: 5.491
Conselho Tutelar de Bom Jesus do Amparo
Logradouro: Rua Tenente Manoel da Fonseca, 220
Bairro: Centro CEP: 38908-000
Telefone: (31) 3833-1540
Celular: (31) 8222-0658
E-mail: conselhotutelarbj@hotmai.com
Horário: 8:00 às 17:00, com intervalo

BOM JESUS DO GALHO

População: 15.364
Conselho Tutelar de Bom Jesus do Galho
Logradouro: Rua Abraão José Simão, 70
Bairro: Centro CEP: 35340-000
Celular: (33) 9969-3306
E-mail: conselhotutelarbjg@hotmai.com
Horário: 7:00 às 17:00, com intervalo

BOM REPOUSO

População: 10.457
Conselho Tutelar de Bom Reposo
Logradouro: Praça Coronel Ananias de Andrade, 65
Bairro: Centro CEP: 37610-000
Telefone: (35) 3461-1350
Horário: 8:00 às 18:00, com intervalo

BOM SUCESSO

População: 17.243
Conselho Tutelar de Bom Sucesso
Logradouro: Rua Dona Francelina, 257
Bairro: Centro CEP: 37220-000
Telefone: (35) 3841-1529
Celular: (35) 9964-5800
E-mail: conselhotutelar2009@yahoo.com.br
Horário: 7:00 às 17:00, com intervalo
Lei de Criação: Lei 1692 de 2002

BONFIM

População: 6.818
Conselho Tutelar de Bonfim
Logradouro: Rua Manoel de Freitas Marques, 45
Bairro: Centro CEP: 35521-000
Celular: (31) 9818-0289
E-mail: conselhotutelarbonfim@yahoo.com.br
Horário: 8:00 às 18:00, sem intervalo
Lei de Criação: Lei 1038 de 2009

BONFINÓPOLIS DE MINAS

População: 5.865
Conselho Tutelar de Bonfinópolis de Minas
Logradouro: Rua Nossa Senhora Aparecida, 355, Sala A
Bairro: Arrozal CEP: 38650-000
Telefone: (38) 3675-1410
Celular: (38) 9993-8793
E-mail: conselhotutelarbonfinopolisdeminas@hotmail.com
Horário: 8:00 às 17:00, com intervalo
Lei de Criação: Lei 828 de 2001

BONITO DE MINAS

População: 9.673
Conselho Tutelar de Bonito de Minas
Logradouro: Rua Leocadio Pereira Brito, 100
Bairro: Centro CEP: 39490-000
Celular: (38) 9999-7793

E-mail: tutelarbonitodeminas@yahoo.com.br
Horário: 8:00 às 17:00, sem intervalo
Lei de Criação: Lei 214 de 2010

BORDA DA MATA

População: 17.118
Conselho Tutelar de Borda da Mata
Logradouro: Av. Wilson Megale, 790
Bairro: Centro CEP: 37564-000
Telefone: (35) 3445-1903
Celular: (35) 9114-6437
Horário: 8:00 às 17:00, com intervalo
Lei de Criação: Lei 1240 de 1999

BOTELHOS

População: 14.920
Conselho Tutelar de Botelhos
Logradouro: Rua Inalda Xavier Lopes, 900
Bairro: Centro CEP: 37720-000
Telefone: (35) 3741-1200 / 3741-1500
Celular: (35) 9954-9262 Fax: (35) 3741-1200
E-mail: conselhotutelarbot@gmail.com
Horário: 8:00 às 18:00

BOTUMIRIM

População: 6.497
Conselho Tutelar de Botumirim
Logradouro: Rua Dr. José Ferreira, 2
Bairro: Centro CEP: 39596-000
Celular: (38) 9918-2667 / 9998-7783
E-mail: conselhobotu@hotmail.com
Horário: 7:00 às 19:00, sem intervalo
Lei de Criação: Lei 55 de 2001

BRÁS PIRES

População: 4.637
Conselho Tutelar de Brás Pires
Logradouro: Praça Capitão Vilela, s/n
Bairro: Centro CEP: 36542-000
Celular: (32) 8410-5867
E-mail: conselhotutelarbp@hotmail.com
Horário: 8:00 às 16:00, sem intervalo
Lei de Criação: Lei 12 de 2007

BRASILÂNDIA DE MINAS

População: 14.226
Conselho Tutelar de Brasilândia de Minas
Logradouro: Rua João Alves, 775
Bairro: Planalto CEP: 38779-000
Telefone: (38) 3562-1483
E-mail: ctbrasilandiademinas@hotmail.com
Horário: 8:00 às 17:00

BRASÍLIA DE MINAS

População: 31.213
Conselho Tutelar de Brasília de Minas
Logradouro: Rua Josefina Palma, 416
Bairro: Centro CEP: 39330-000
Telefone: (38) 3231-1996
Celular: (38) 9123-6992
E-mail: ctbrasiliademinas@yahoo.com.br
Horário: 7:30 às 17:30, com intervalo
Lei de Criação: Lei 1602 de 2002

BRASÓPOLIS

População: 14.661
Conselho Tutelar de Brasópolis
Logradouro: Rua Dona Ana Chaves, 17
Bairro: Centro CEP: 37530-000
Telefone: (35) 3641-2444 / 9826-6904
Celular: (35) 9826-6904
E-mail: ctutelarbraz@yahoo.com.br
Horário: 8:00 às 18:00, sem intervalo
Lei de Criação: Lei 2 de 1992

BRAÚNAS

População: 5.030
Conselho Tutelar de Braúnas
Logradouro: Rua São Bento, 506
Bairro: Centro CEP: 35169-000
Telefone: (33) 3425-1286
Celular: (33) 8861-8755
E-mail: conselhotutelardebraunas@hotmail.com
Horário: 7:00 às 16:00, com intervalo

BRUMADINHO

População: 33.973
Conselho Tutelar de Brumadinho
Logradouro: Rua Rio Paraopeba, 100
Bairro: Jota CEP: 35460-000
Telefone: (31) 3571-3615
Celular: (31) 9999-4938 / 9999-4751 Fax: (31) 3571-3615
E-mail: conselhotutelar.bru@hotmail.com
Horário: 8:00 às 17:00, com intervalo
Lei de Criação: Lei 1784 de 2010

BUENO BRANDÃO

População: 10.892
Conselho Tutelar de Bueno Brandão
Logradouro: Rua Vereador Avelino Vicente da Silva, 64
Bairro: Centro CEP: 37578-000
Telefone: (35) 3463-2051 Fax: (35) 3463-2051
E-mail: conselhotutelarbb@hotmail.com
Horário: 8:00 às 18:00

BUENÓPOLIS

População: 10.292
Conselho Tutelar de Buenópolis
Logradouro: Rua Latif Monsur, 279
Bairro: Centro CEP: 39230-000
Telefone: (38) 3756-2030
E-mail: conselhotutelar201103@yahoo.com.br
Horário: 8:00 às 18:00

BUGRE

População: 3.992
Conselho Tutelar de Bugre
Logradouro: Rua Chico Chumbo, 271
Bairro: Centro CEP: 35193-000
Telefone: (33) 3355-8090
E-mail: ctbugre@gmail.com
Horário: 8:00 às 16:00

BURITIS

População: 22.737
Conselho Tutelar de Buritis
Logradouro: Av. Banderante, 473
Bairro: Centro CEP: 38660-000
Telefone: (38) 3662-3214
Celular: (38) 9979-7576
E-mail: conselhotutelardeburitismg@hotmail.com
Horário: 8:00 às 18:00, sem intervalo
Lei de Criação: Lei 615 de 1993

BURITIZEIRO

População: 26.922
Conselho Tutelar de Buritizeiro
Logradouro: Av. Brasil, 169
Bairro: São Francisco CEP: 39280-000
Telefone: (38) 3742-1164
Celular: (38) 9952-9146 Fax: (38) 3742-1164
E-mail: conselhotutelarburi@hotmail.com
Horário: 8:00 às 17:00, sem intervalo
Lei de Criação: Lei 1059 de 2005

CABECEIRA GRANDE

População: 6.453
Conselho Tutelar de Cabeceira Grande
Logradouro: Rua Pedro Costa, s/n

Bairro: Centro CEP: 38625-000
Telefone: (38) 3677-8310
E-mail: ctcabeceiragrande@hotmail.com
Horário: 7:30 às 17:00, com intervalo

CABO VERDE

População: 13.823
Conselho Tutelar de Cabo Verde
Logradouro: Rua Vereador Joaquim Sebastião de Sousa, 75
Bairro: Centro CEP: 37880-000
Celular: (35) 9990-6118
E-mail: ctcaboverdemg@hotmail.com
Horário: 8:00 às 17:00, com intervalo

CACHOEIRA DA PRATA

População: 3.654
Conselho Tutelar de Cachoeira da Prata
Logradouro: Av. Padre João Ribeiro da Cruz, 1389
Bairro: Centro CEP: 35765-000
Telefone: (31) 3716-1869
Celular: (31) 9886-2335 Fax: (31) 3716-1869
E-mail: constular@yahoo.com.br
Horário: 8:00 às 18:00, com intervalo
Lei de Criação: Lei 669 de 2003

CACHOEIRA DE MINAS

População: 11.034
Conselho Tutelar de Cachoeira de Minas
Logradouro: Rua Coronel Portugal, 91
Bairro: Centro CEP: 34545-000
Telefone: (35) 3472-1026
Celular: (35) 9915-8129
E-mail: ctcachoeirademinas@yahoo.com.br
Horário: 8:00 às 17:00
Lei de Criação: 1463 de 1997

CACHOEIRA DE PAJEÚ

População: 8.959
Conselho Tutelar de Cachoeira de Pajeú
Logradouro: Rua Afonso Pena, 189
Bairro: Centro CEP: 39980-000
Horário: 8:00 às 16:00, com intervalo

CACHOEIRA DOURADA

População: 2.505
Conselho Tutelar de Cachoeira Dourada
Logradouro: Av. da Nações, 37
Bairro: Centro CEP: 38370-000
Telefone: (34) 3265-1288 r. 9
Celular: (34) 9808-4187
Horário: 8:00 às 16:00, com intervalo

CAETANÓPOLIS

População: 10.218
Conselho Tutelar de Caetanópolis
Logradouro: Rua Coronel Francisco Mascarenhas, 76
Bairro: Centro CEP: 35770-000
Telefone: (31) 3714-6344
Celular: (31) 8711-8395 / 9948-2908
E-mail: conselhotutelar@caetanopolis.mg.gov.br
Horário: 7:00 às 18:00

CAETÉ

População: 40.750
Conselho Tutelar de Caeté
Logradouro: Rua João Batista Peixoto, 74
Bairro: Centro CEP: 34800-000
Telefone: (31) 3651-1399
E-mail: contucac@yahoo.com.br
Horário: 8:00 às 18:00

CAIANA

População: 4.968
Conselho Tutelar de Caiana

Logradouro: Rua Ângelo Biondine, 157
Bairro: Centro CEP: 36832-000
Telefone: (32) 3745-1286
Horário: 8:00 às 18:00, com intervalo

CAJURI

População: 4.047
Conselho Tutelar de Cajuri
Logradouro: Rua Governador Valadares, s/n
Bairro: Centro CEP: 35560-000
Celular: (31) 9601-9022
Horário: 8:00 às 17:00, com intervalo
Lei de Criação: Lei 412 de 2001

CALDAS

População: 13.633
Conselho Tutelar de Caldas
Logradouro: Praça André Amarantes, 235
Bairro: Centro CEP: 37780-000
Telefone: (35) 3735-1112
Celular: (35) 9812-9694 Fax: (35) 3735-1112
E-mail: conselhotutelar@nowtech.com.br
Horário: 8:00 às 17:00, com intervalo
Lei de Criação: Lei 2134 de 2010

CAMACHO

População: 3.154
Conselho Tutelar de Camacho
Logradouro: Av. Itapicirica, 146
Bairro: Centro CEP: 35555-000
Telefone: (37) 3343-1263
E-mail: conselhotutelarcamacho@yahoo.com.br
Horário: 7:00 às 16:00, com intervalo

CAMANDUCAIA

População: 21.080
Conselho Tutelar de Camanducaia
Logradouro: Rua Thomas Antônio Gonzaga, 102
Bairro: Centro CEP: 37650-000
Telefone: (35) 3433-1340
Celular: (35) 8446-7682 Fax: (35) 3433-1340
E-mail: ctcamanducaia@yahoo.com.br
Horário: 8:00 às 17:00, com intervalo
Lei de Criação: Lei 613 de 2003

CAMBUÍ

População: 26.488
Conselho Tutelar de Cambuí
Logradouro: Rua João Moreira Sales, 66
Bairro: Centro CEP: 37600-000
Telefone: (35) 3431-6233
Celular: (35) 8831-9480
E-mail: contucam@prefeituradecambui.mg.gov.br
Horário: 8:00 às 18:00, com intervalo

CAMBUQUIRA

População: 12.602
Conselho Tutelar de Cambuquira
Logradouro: Av. Virgílio de Melo Franco, 555
Bairro: Centro CEP: 37420-000
Celular: (35) 8447-7520
Horário: 8:00 às 18:00, sem intervalo
Lei de Criação: Lei 1585 de 1991

CAMPANÁRIO

População: 3.564
Conselho Tutelar de Campanário
Logradouro: Rua Ildebrando Cabral, 287
Bairro: Tabatinga CEP: 39835-000
Telefone: (33) 3513-1135
Celular: (33) 9921-7725 Fax: (33) 3513-1135
E-mail: ctcampanario@hotmail.com
Horário: 7:00 às 17:00, com intervalo

CAMPANHA

População: 15.433
Conselho Tutelar de Campanha
Logradouro: Rua Moretzhon Luiz Oliveira, 60
Bairro: Centro CEP: 37400-000
Telefone: (35) 3261-2016
Celular: (35) 9986-6023
E-mail: conselhotutelar_c@yahoo.com
Horário: 8:00 às 17:00, com intervalo

CAMPESTRE

População: 20.686
Conselho Tutelar de Campestre
Logradouro: Rua Zilda Prado Ferreira, 8
Bairro: Centro CEP: 37730-000
Telefone: (35) 3743-3084
Celular: (35) 9861-8741
E-mail: constular@hotmail.com
Horário: 8:00 às 17:00, com intervalo

CAMPINA VERDE

População: 19.324
Conselho Tutelar de Campina Verde
Logradouro: Rua 22, 327
Bairro: Medalha Milagrosa CEP: 38270-000
Telefone: (34) 3412-2422 r. 131
Celular: (34) 9686-5669
E-mail: conselhotutelarcampinaverde@hotmail.com
Horário: 7:30 às 15:00, sem intervalo
Lei de Criação: Lei 1124 de 1991

CAMPO AZUL

População: 3.684
Conselho Tutelar de Campo Azul
Logradouro: Rua Marceano Perreira, 100
Bairro: Centro CEP: 39338-000
Telefone: (38) 3231-8122 Fax: (38) 3231-8122
E-mail: ct02campoazul@yahoo.com.br
Horário: 7:00 às 17:00, com intervalo

CAMPO BELO

População: 51.544
Conselho Tutelar de Campo Belo
Logradouro: Av. Vanderlei Luis Maia, 590
Bairro: Fera CEP: 37270-000
Telefone: (35) 3831-2006 / 3832-1277
Celular: (35) 8849-1041 Fax: (35) 3832-1277
E-mail: contecb@hotmail.com
Horário: 7:00 às 18:00

CAMPO DO MEIO

População: 11.476
Conselho Tutelar de Campo do Meio
Logradouro: Rua Cônego Vitor, 353
Bairro: Centro CEP: 37165-000
Telefone: (35) 3857-2139
Celular: (35) 8435-1721
E-mail: conselhotutelarcdm@hotmail.com
Horário: 8:00 às 17:00, com intervalo
Lei de Criação: Lei 1392 de 2008

CAMPO FLORIDO

População: 6.870
Conselho Tutelar de Campo Florido
Logradouro: Rua Minas Gerais, 36
Bairro: Centro CEP: 38130-000
Telefone: (34) 3322-0215
Celular: (34) 9923-6961
E-mail: conselhotutelar@campoflorido.mg.gov.br
Horário: 7:00 às 17:00
Lei de Criação: 880 de 2002

CAMPOS ALTOS

População: 14.206

Conselho Tutelar de Campos Altos
Logradouro: Rua Pratinha, 229F
Bairro: Santa Terezinha CEP: 38970-000
Telefone: (37) 3426-9177
Celular: (37) 9148-1627 Fax: (37) 3426-9177
E-mail: conselhotutelarcamposaltos@gmail.com
Horário: 8:00 às 17:00, com intervalo
Lei de Criação: Lei 477 de 2012

CAMPOS GERAIS

População: 27.600
Conselho Tutelar de Campos Gerais
Logradouro: Travessa Antônio Ferreira de Sousa, 27
Bairro: Vila Nova CEP: 37160-000
Telefone: (35) 3853-2920
Celular: (35) 8811-9205
Horário: 8:00 às 17:00, com intervalo

CANA VERDE

População: 5.589
Conselho Tutelar de Cana Verde
Logradouro: Praça Governador Magalhães Pinto, 155
Bairro: Centro CEP: 37267-000
Celular: (35) 9923-3189
Horário: 8:00 às 17:00, com intervalo
Lei de Criação: Lei 365 de 1992

CANAÃ

População: 4.628
Conselho Tutelar de Canaã
Logradouro: Rua Coronel Soares, 228
Bairro: Centro CEP: 36592-000
Telefone: (31) 3892-1175
E-mail: conselhotutelarcanaa@yahoo.com.br
Horário: 8:00 às 16:00

CANÁPOLIS

População: 11.365
Conselho Tutelar de Canápolis
Logradouro: Rua 08, 450
Bairro: Centro CEP: 38380-000
Telefone: (34) 3266-2037
Celular: (34) 9686-3526
Horário: 7:00 às 17:00, com intervalo
Lei de Criação: Lei 1942 de 2003

CANDEIAS

População: 14.595
Conselho Tutelar de Candéias
Logradouro: Praça Achiles Langsdoreps, 72
Bairro: Centro CEP: 37280-000
Telefone: (35) 3833-1431
Celular: (35) 9974-6133
E-mail: seacomcandeias@gmail.com
Horário: 8:00 às 17:00, com intervalo

CANTAGALO

População: 4.195
Conselho Tutelar de Cantagalo
Logradouro: Rua Travessa Maria Paula, 100
Bairro: Rua Travessa Maria Paula CEP: 39703-000
Telefone: (33) 3411-9029
E-mail: ctcantagalo@yahoo.com.br
Horário: 7:00 às 18:00, com intervalo

CAPARAÓ

População: 5.209
Conselho Tutelar de Caparaó
Logradouro: Rua Francisco Ferreira, 29
Bairro: Centro CEP: 36834-000
E-mail: conselhotutelarcaparao@hoptmail.com
Horário: 8:00 às 17:00
Lei de Criação: 1122 de 2006

CAPELA NOVA

População: 4.755
Conselho Tutelar de Capela Nova
Logradouro: Rua Lopes De Assis, 9
Bairro: Centro CEP: 36290-000
Telefone: (31) 3727-1047
E-mail: conselhotutelar.capelanova@gmail.com
Horário: 8:00 às 18:00, com intervalo

CAPELINHA

População: 34.803
Conselho Tutelar de Capelinha
Logradouro: Rua Dr. Hermelindo, 326
Bairro: Centro CEP: 39680-000
Telefone: (33) 3516-2840
Celular: (33) 9116-2231 Fax: (33) 3516-2840
E-mail: ctcapelinha@hotmail.com
Horário: 7:00 às 17:00, com intervalo
Lei de Criação: Lei 843 de 1993

CAPETINGA

População: 7.089
Conselho Tutelar de Capetinga
Logradouro: Rua São Vicente, s/n
Bairro: Centro CEP: 37993-000
Horário: 8:00 às 16:00, com intervalo

CAPIM BRANCO

População: 8.881
Conselho Tutelar de Capim Branco
Logradouro: Rua Silvério José da Silva, 35
Bairro: Centro CEP: 35730-000
Telefone: (31) 3713-1420 r. 213
Celular: (31) 8436-8978
E-mail: conselhotutelar@capimbranco.mg.gov.br
Horário: 7:00 às 18:00
Lei de Criação: 697 de 1993

CAPINÓPOLIS

População: 15.290
Conselho Tutelar de Capinópolis
Logradouro: Rua Dantas, 335
Bairro: Florêncio II CEP: 38360-000
Telefone: (34) 3263-0330
Celular: (34) 9663-8575
E-mail: conselhotutelar_cap@hotmail.com
Horário: 8:00 às 17:00, com intervalo

CAPITÃO ANDRADE

População: 4.925
Conselho Tutelar de Capitão Andrade
Logradouro: Rua São Geraldo, 636
Bairro: São José CEP: 35123-000
E-mail: conselhotutelarcapandrade@hotmail.com
Horário: 7:00 às 16:00, com intervalo

CAPITÃO ENÉAS

População: 14.206
Conselho Tutelar de Capitão Enéas
Logradouro: Rua Major Severino Nario, 985
Bairro: Centro CEP: 39445-000
Celular: (38) 9805-5276
E-mail: ctutelarcap@yahoo.com.br
Horário: 8:00 às 17:00, com intervalo

CAPITÓLIO

População: 8.183
Conselho Tutelar de Capitólio
Logradouro: Rua José Garcia, 55
Bairro: Centro CEP: 37930-000
Telefone: (37) 3373-1362
Celular: (37) 9137-7193
E-mail: conselhotutelararki@hotmail.com
Horário: 7:30 às 17:00, com intervalo

CAPUTIRA

População: 9.030
Conselho Tutelar de Caputira
Logradouro: Praça Joaquim de Castro, 54
Bairro: Centro CEP: 36925-000
Telefone: (31) 3873-5138 r. 34
Celular: (31) 9742-0932
E-mail: conselhotutelardecaputira@hotmail.com
Horário: 8:00 às 17:00

CARAI

População: 22.343
Conselho Tutelar de Carai Minas Gerais
Logradouro: Travessa 21 de Abril, s/n
Bairro: Centro CEP: 39810-000
Telefone: (33) 3531-1205 Fax: (33) 3531-1205
E-mail: conselhotutelardecarai@bol.com.br
Horário: 8:00 às 16:00, com intervalo
Lei de Criação: Lei 589 de 1993

CARANAÍBA

População: 3.288
Conselho Tutelar de Caranaíba
Logradouro: Rua Celso Rezende, 40
Bairro: Centro CEP: 36428-000
Celular: (31) 8469-2539
Horário: 8:00 às 16:00, sem intervalo
Lei de Criação: Lei 535 de 2003

CARANDAÍ

População: 23.346
Conselho Tutelar de Carandaí
Logradouro: Praça São Cristóvão, s/n
Bairro: Estação CEP: 36280-000
Telefone: (32) 3361-3602
Celular: (32) 8405-5532
E-mail: conselhotutelarcarandai@gmail.com
Horário: 8:00 às 17:00

CARANGOLA

População: 32.296
Conselho Tutelar de Carangola
Logradouro: Rua Pedro de Oliveira, 212
Bairro: Centro CEP: 36800-000
Telefone: (32) 3741-2999
Celular: (32) 9943-2999
E-mail: conselhotutelarcarangola@yahoo.com.br
Horário: 8:00 às 17:00, com intervalo

CARATINGA

População: 85.239
Conselho Tutelar de Caratinga
Logradouro: Rua Princesa Isabel, 310
Bairro: Centro CEP: 35300-000
Telefone: (33) 3329-8015
Celular: (33) 8813-3382 Fax: (33) 3329-8015
E-mail: ct@caratinga.mg.gov.br
Horário: 8:00 às 18:00

CARBONITA

População: 9.148
Conselho Tutelar de Carbonita
Logradouro: Rua das Flores, 95
Bairro: Centro CEP: 39665-000
Telefone: (38) 3526-1346
Celular: (38) 9975-8793
E-mail: conselhotutelar@ig.com.br
Horário: 8:00 às 18:00

CAREAÇU

População: 6.298
Conselho Tutelar de Careaçú
Logradouro: Praça José Procópio Junqueira, 2
Bairro: Centro CEP: 37556-000

Telefone: (35) 3452-1437
Celular: (35) 9809-0957
E-mail: conselhotutelarcareacumg@hotmail.com
Horário: 8:00 às 17:00

CARLOS CHAGAS

População: 20.069
Conselho Tutelar de Carlos Chagas
Logradouro: Praça Getúlio Vargas, 8
Bairro: Centro CEP: 39864-000
Telefone: (33) 3624-1186
Horário: 8:00 às 18:00

CARMÉSIA

População: 2.446
Conselho Tutelar de Carmésia
Logradouro: Praça Nossa Senhora do Carmo, 192
Bairro: Centro CEP: 35878-000
Telefone: (31) 3864-1122 Fax: (31) 3864-1122
E-mail: conselhotutelarcarmesia@yahoo.com.br
Horário: 8:00 às 16:00, sem intervalo
Lei de Criação: Lei 190 de 1993

CARMO DA CACHOEIRA

População: 11.836
Conselho Tutelar de Carmo da Cachoeira
Logradouro: Travessa Cônego Zéquias, 25
Bairro: Centro CEP: 37225-000
Telefone: (35) 3225-2133
Celular: (35) 8834-6180
Horário: 8:00 às 17:00

CARMO DA MATA

População: 10.927
Conselho Tutelar de Carmo da Mata
Logradouro: Rua José Afonso, 254
Bairro: Centro CEP: 35547-000
Telefone: (37) 3383-2088
Celular: (37) 9951-5718
Horário: 8:00 às 16:00, com intervalo
Lei de Criação: Lei 1166 de 2004

CARMO DE MINAS

População: 13.750
Conselho Tutelar de Carmo de Minas
Logradouro: Av. Francisco Dias de Castro, 736
Bairro: Centro CEP: 37472-000
Telefone: (35) 3334-1411
Celular: (35) 9908-5538 / 9167-7405
E-mail: conselhotutelarcm@hotmail.com
Horário: 8:00 às 17:00

CARMO DO CAJURU

População: 20.012
Conselho Tutelar de Carmo do Cajuru
Logradouro: Rua Jeová Guimarães, 282
Bairro: Centro CEP: 35510-000
Telefone: (37) 3244-3812
Celular: (37) 8409-2036
E-mail: ctutelarcajuru@yahoo.com.br
Horário: 7:30 às 17:00, com intervalo
Lei de Criação: Lei 1976 de 2002

CARMO DO PARANAÍBA

População: 29.735
Conselho Tutelar de Carmo do Paranaíba
Logradouro: Rua Capitão Francisco Antônio de Moraes, 478
Bairro: Parque da Banheira CEP: 38840-000
Telefone: (34) 3851-2701
Celular: (34) 9665-2869 Fax: (34) 3851-2701
E-mail: ctcarmopba@yahoo.com.br
Horário: 8:00 às 17:00

CARMO DO RIO CLARO

População: 20.426
Conselho Tutelar de Carmo do Rio Claro
Logradouro: Praça Tito Carlos Pereira, 34
Bairro: Centro CEP: 37150-000
Telefone: (35) 3561-2167
Celular: (35) 9806-1259
Horário: 8:00 às 17:00, com intervalo

CARMÓPOLIS DE MINAS

População: 17.048
Conselho Tutelar de Carmópolis de Minas
Logradouro: Rua Coração de Jesus, 190
Bairro: Centro CEP: 35534-000
Telefone: (37) 3333-1140
Celular: (37) 9955-4297
E-mail: ct.carmopolis@gmail.com
Horário: 8:00 às 18:00, sem intervalo
Lei de Criação: Lei 1711 de 2003

CARNEIRINHO

População: 9.471
Conselho Tutelar de Carneirinho
Logradouro: Av. Jaci Lima de Paula, 497
Bairro: Centro CEP: 38290-000
Telefone: (34) 3454-0254
Celular: (34) 9687-7917 Fax: (34) 3454-0254
E-mail: conselhotutelar_carneirinho@hotmail.com
Horário: 8:00 às 17:00, com intervalo

CARRANCAS

População: 3.948
Conselho Tutelar de Carrancas
Logradouro: Rua Olímpio de Souza, 62A
Bairro: Centro CEP: 37245-000
Telefone: (35) 3327-1233
Celular: (35) 9912-5290 Fax: (35) 3327-1233
E-mail: conselhotutelar@carrancas.mg.gov.br
Horário: 8:00 às 17:00, com intervalo

CARVALHÓPOLIS

População: 3.341
Conselho Tutelar de Carvalhópolis
Logradouro: Rua Alfredo Pereira Macêdo, s/n
Bairro: Centro CEP: 37760-000
Telefone: (35) 3282-1427
Celular: (35) 9955-4593 / 9838-0058
E-mail: conselhotutelardecarv@hotmail.com
Horário: 8:00 às 17:00, com intervalo

CARVALHOS

População: 4.556
Conselho Tutelar de Carvalhos
Logradouro: Rua José Militão de Carvalho, 78
Bairro: Centro CEP: 37456-000
Telefone: (35) 3345-1399
Celular: (35) 9945-8593
E-mail: cdecarvalhos@yahoo.com.br
Horário: 8:00 às 18:00, sem intervalo
Lei de Criação: Lei 1066 de 2003

CASA GRANDE

População: 2.244
Conselho Tutelar de Casa Grande
Logradouro: Rua Sérgio Rodrigues Braga, 133A
Bairro: Centro CEP: 36422-000
Telefone: (31) 3723-1203
Celular: (31) 8425-1805
Horário: 7:00 às 17:00, com intervalo
Lei de Criação: Lei 483 de 2002

CASCALHO RICO

População: 2.857
Conselho Tutelar de Cascalho Rico

Logradouro: Rua Gerson Santos, 44
Bairro: Centro CEP: 38460-000
Horário: 7:00 às 17:00, com intervalo

CÁSSIA

População: 17.412
Conselho Tutelar de Cássia
Logradouro: Rua da Liberdade, 580
Bairro: Centro CEP: 37980-000
Telefone: (35) 3541-5117
Celular: (35) 9103-4438 Fax: (35) 3541-5117
E-mail: conselhotutelar@cassia.mg.gov.br
Horário: 7:30 às 17:00, com intervalo

CATAGUASES

População: 69.757
Conselho Tutelar de Cataguases
Logradouro: Av. Astolfo Dutra, 430
Bairro: Centro CEP: 36770-000
Telefone: (32) 3429-2658
Celular: (32) 8852-5449 Fax: (32) 3429-2658
E-mail: conselhotutelarcataguases@yahoo.com.br
Horário: 8:00 às 17:00, com intervalo
Lei de Criação: Lei 2046 de 1993

CATAS ALTAS

População: 4.846
Conselho Tutelar de Catas Altas
Logradouro: Rua Augusto Franklin, 25B
Bairro: Centro CEP: 35969-000
Telefone: (31) 3832-7196
Celular: (31) 8493-8734
Horário: 8:00 às 17:00

CATAS ALTAS DA NORUEGA

População: 3.462
Conselho Tutelar de Catas Altas da Noruega
Logradouro: Rua 06 de Dezembro, 70
Bairro: Centro CEP: 36450-000
Telefone: (31) 3752-1384
Celular: (31) 9886-3335
E-mail: conselhotutelarcan@hotmail.com
Horário: 8:00 às 17:00, com intervalo
Lei de Criação: Lei 308 de 2002

CATUJI

População: 6.708
Conselho Tutelar de Catuji
Logradouro: Travessa José Batista, 6
Bairro: Centro CEP: 39816-000
Telefone: (33) 3532-9128 Fax: (33) 3532-9128
Horário: 8:00 às 18:00

CATUTI

População: 5.102
Conselho Tutelar de Catuti
Logradouro: Rua Bom Jesus, 111
Bairro: Centro CEP: 39526-000
Telefone: (38) 3813-8267
Celular: (38) 9992-6573
E-mail: catuticonselhotutelar@hotmail.com
Horário: 8:00 às 17:00, com intervalo
Lei de Criação: Lei 55 de 2002

CAXAMBU

População: 21.705
Conselho Tutelar de Caxambu
Logradouro: Av. Barão Rio Branco, s/n
Bairro: Centro CEP: 37440-000
Telefone: (35) 3341-9075
Celular: (35) 9107-3957 Fax: (35) 3341-9075
E-mail: conselhotutelardecaxambu@hotmail.com
Horário: 8:00 às 18:00, com intervalo

CEDRO DO ABAETÉ

População: 1.210
Conselho Tutelar de Cedro do Abaeté
Logradouro: Rua Coronel José Lobato, 879
Bairro: Centro CEP: 35624-000
Telefone: (37) 3544-1136 r. 27
Celular: (37) 8835-1493
E-mail: conselhotutelar@cedro.com
Horário: 8:00 às 16:00

CENTRAL DE MINAS

População: 6.772
Conselho Tutelar de Central de Minas
Logradouro: Praça da Matriz, 12
Bairro: Centro CEP: 35260-000
Telefone: (33) 3243-0223 r. 24
Celular: (33) 8700-0314 / 9959-2434
E-mail: ctcentraldeminas@hotmail.com
Horário: 8:00 às 16:00, com intervalo
Lei de Criação: Lei 728 de 2002

CENTRALINA

População: 10.266
Conselho Tutelar de Centralina
Logradouro: Rua Conquista, s/n
Bairro: Centro CEP: 38390-000
Telefone: (34) 3267-8023
Celular: (34) 9667-3825
E-mail: cpaf30@hotmail.com
Horário: 7:30 às 17:00

CHÁCARA

População: 2.792
Conselho Tutelar de Chácara
Logradouro: Praça Juscelino Kubitschek, s/n
Bairro: Centro CEP: 36110-000
Telefone: (32) 3277-1313
E-mail: conselhotutelar@chacara.mg.gov.br
Horário: 8:00 às 17:00, com intervalo

CHALÉ

População: 5.645
Conselho Tutelar de Chalé
Logradouro: Av. Coronel José Maria Gomes, 5
Bairro: Centro CEP: 36965-000
Horário: 8:00 às 16:00, com intervalo

CHAPADA DO NORTE

População: 15.189
Conselho Tutelar de Chapada do Norte
Logradouro: Rua Travessa João Luiz Rodrigues Soares, 45
Bairro: Centro CEP: 39648-000
Celular: (33) 8851-2140
E-mail: conselhotutelarchap@yahoo.com.br
Horário: 8:00 às 17:00, com intervalo

CHAPADA GAÚCHA

População: 10.805
Conselho Tutelar de Chapada Gaúcha
Logradouro: Rua Idearte Alves de Souza, 140
Bairro: Jardim da Paz CEP: 39314-000
Celular: (38) 9995-7793
E-mail: conselhotutelardechapadagaucha@hotmail.com
Horário: 7:30 às 17:30

CHIADOR

População: 2.785
Conselho Tutelar de Chiador
Logradouro: Rua Padre Carlos Dondero, 16
Bairro: Centro CEP: 36635-000
Telefone: (32) 3285-1161
Celular: (32) 8427-9294 Fax: (32) 3285-1161
Horário: 7:00 às 17:00, com intervalo

CIPOTÂNEA

População: 6.547
Conselho Tutelar de Cipotânea
Logradouro: Praça Jonatas Pedrosa, 30
Bairro: Centro CEP: 36265-000
Telefone: (32) 3348-1466
Horário: 7:00 às 17:00, com intervalo
Lei de Criação: Lei 345 de 2000

CLARAVAL

População: 4.542
Conselho Tutelar de Claraval
Logradouro: Rua Minas Gerais, 565
Bairro: Centro CEP: 37997-000
Telefone: (34) 3353-5255
Celular: (34) 9981-2478
Horário: 8:00 às 17:00, com intervalo
Lei de Criação: Lei 990 de 2003

CLARO DOS POÇÕES

População: 7.775
Conselho Tutelar de Claro dos Poções
Logradouro: Rua Cachoeira, 56
Bairro: Centro CEP: 39380-000
Telefone: (38) 3237-1157 r. 22
Celular: (38) 9996-7793
E-mail: tutelar@clarodosporcoes.mg.gov.br
Horário: 7:00 às 17:00, com intervalo
Lei de Criação: Lei 228 de 2003

CLÁUDIO

População: 25.771
Conselho Tutelar de Cláudio
Logradouro: Rua Diamantina, 122
Bairro: Centro CEP: 35530-000
Telefone: (37) 3381-3277 / 3381-2186/3381-3286
Celular: (37) 8402-4042
E-mail: conselhotutelardeclaudio@yahoo.com.br
Horário: 9:00 às 17:00, com intervalo

COIMBRA

População: 7.054
Conselho Tutelar de Coimbra
Logradouro: Av. Erneste Lopes, 238
Bairro: Centro CEP: 36550-000
Telefone: (32) 3555-1874
E-mail: conselhotutelarcoimbra2011@hotmail.com
Horário: 8:00 às 16:00

COLUNA

População: 9.024
Conselho Tutelar de Santo Antônio de Coluna
Logradouro: Rua Francisco de Souza Ferreira, 321
Bairro: Centro CEP: 39770-000
Telefone: (33) 3435-1222
Horário: 7:00 às 16:00, com intervalo

COMENDADOR GOMES

População: 2.972
Conselho Tutelar de Comendador Gomes
Logradouro: Rua Rossemiro Lopes da Silva, 81
Bairro: Centro CEP: 38250-000
Telefone: (34) 3423-0129
Celular: (34) 9672-2655
E-mail: conselhotutelarcomgomes@hotmail.com
Horário: 8:00 às 17:00

COMERCINHO

População: 8.298
Conselho Tutelar de Comercinho
Logradouro: Rua Pedro Pinto de Oliveira, 210
Bairro: Centro CEP: 39628-000
Telefone: (33) 3732-1107 r. 31
Celular: (33) 8816-2645

E-mail: conselhotutelardecomercinho@yahoo.com.br
Horário: 7:00 às 17:00, com intervalo

CONCEIÇÃO DA APARECIDA

População: 9.820
Conselho Tutelar de Conceição da Aparecida
Logradouro: Rua Barão do Carmo, 109
Bairro: Centro CEP: 37148-000
Telefone: (35) 3564-1589
Horário: 7:30 às 17:00
Lei de Criação: 1044 de 1996

CONCEIÇÃO DA BARRA DE MINAS

População: 3.954
Conselho Tutelar de Conceição da Barra de Minas
Logradouro: Praça Santo Antônio, 89
Bairro: Centro CEP: 36360-000
Telefone: (32) 3375-1369
Horário: 8:00 às 18:00, com intervalo

CONCEIÇÃO DAS ALAGOAS

População: 23.043
Conselho Tutelar de Conceição das Alagoas
Logradouro: Rua Presidente Vargas, 793
Bairro: Centro CEP: 38120-000
Telefone: (34) 3321-0464
Celular: (34) 9998-5325
Horário: 7:00 às 17:00
Lei de Criação: 1446 de 2002

CONCEIÇÃO DAS PEDRAS

População: 2.749
Conselho Tutelar de Conceição das Pedras
Logradouro: Rua Apulchro, 5
Bairro: Centro CEP: 37527-000
Telefone: (35) 3664-1300
Celular: (35) 9827-8165
Horário: 8:00 às 17:00

CONCEIÇÃO DE IPANEMA

População: 4.456
Conselho Tutelar de Conceição de Ipanema
Logradouro: Rua José de Oliveira, 141
Bairro: Centro CEP: 36947-000
Telefone: (33) 3317-1180
Celular: (33) 8814-5533
E-mail: conselhotutelar@hotmail.com
Horário: 8:00 às 18:00
Lei de Criação: 574 de 2002

CONCEIÇÃO DO MATO DENTRO

População: 17.908
Conselho Tutelar de Conceição do Mato Dentro
Logradouro: Rua Cassimiro de Souza, 284
Bairro: Brejo CEP: 35860-000
Telefone: (31) 3868-1406
Horário: 8:00 às 18:00, com intervalo

CONCEIÇÃO DO PARÁ

População: 5.158
Conselho Tutelar de Conceição do Pará
Logradouro: Praça Januário Valério, 260
Bairro: Centro CEP: 35668-000
Telefone: (37) 3276-1441
Celular: (37) 8823-7590
E-mail: conselhotutellar.cp@hotmail.com
Horário: 8:00 às 16:00, com intervalo

CONCEIÇÃO DO RIO VERDE

População: 12.949
Conselho Tutelar de Conceição do Rio Verde
Logradouro: Rua Maurício Chaib, 183
Bairro: Centro CEP: 37430-000
Telefone: (35) 3335-2008

Celular: (35) 9868-2076
Horário: 8:00 às 14:00

CONCEIÇÃO DOS OUROS

População: 10.388
Conselho Tutelar de Conceição dos Ouros
Logradouro: Rua Duque de Caxias, 65
Bairro: Centro CEP: 37548-000
Telefone: (35) 3653-1734
Celular: (35) 9931-2140 Fax: (35) 3653-1734
E-mail: conselhotutelarouros@yahoo.com.br
Horário: 8:00 às 17:00, com intervalo
Lei de Criação: Lei 1527 de 2011

CÔNEGO MARINHO

População: 7.101
Conselho Tutelar de Cônego Marinho
Logradouro: Rua João Correia de Menezes, 18
Bairro: Centro CEP: 39489-000
Celular: (38) 9992-8793
E-mail: ctconegomarinhomg@yahoo.com
Horário: 8:00 às 17:00

CONFINES

População: 5.936
Conselho Tutelar de Confins
Logradouro: Rua São José, 264
Bairro: Centro CEP: 33500-000
Telefone: (31) 3686-2218
Celular: (31) 8430-9982 Fax: (31) 3686-2218
E-mail: ctconfins@yahoo.com.br
Horário: 7:00 às 17:00

CONGONHAL

População: 10.468
Conselho Tutelar de Congonhal
Logradouro: Rua Campos Sales, 110
Bairro: Centro CEP: 37557-000
Telefone: (35) 3424-1595
Celular: (35) 9997-8994
E-mail: conselhotutelardecongonhal@yahoo.com.br
Horário: 7:00 às 17:00, com intervalo

CONGONHAS

População: 48.519
Conselho Tutelar de Congonhas
Logradouro: Rua São José, 62
Bairro: Centro CEP: 36415-000
Telefone: (31) 3731-1490
Celular: (31) 9785-1073
E-mail: conselhotutelar@congonhas.mg.gov.br
Horário: 8:00 às 18:00, sem intervalo
Lei de Criação: Lei 2193 de 1998

CONGONHAS DO NORTE

População: 4.943
Conselho Tutelar de Congonhas do Norte
Logradouro: Rua Teodomiro Milanês, 40
Bairro: Centro CEP: 35850-000
Telefone: (31) 3869-1057 / 3869-1344
Horário: 8:00 às 17:00, com intervalo
Lei de Criação: Lei 547 de 2005

CONQUISTA

População: 6.526
Conselho Tutelar de Conquista
Logradouro: Praça Tancredo França, 123
Bairro: Centro CEP: 38195-000
Telefone: (34) 3353-1352 Fax: (34) 3353-1352
E-mail: conselhotutelarconquista@hotmail.com
Horário: 7:00 às 17:00

CONSELHEIRO LAFAIETE

População: 116.512

Conselho Tutelar de Conselheiro Lafaiete
Logradouro: Rua Dom Silvério, 353
Bairro: Museu CEP: 36400-000
Telefone: (31) 3769-2606
Celular: (31) 8576-0311
E-mail: conselhotutelar29@yahoo.com.br
Horário: 8:00 às 17:00

CONSELHEIRO PENA

População: 22.242
Conselho Tutelar de Conselheiro Pena
Logradouro: Rua Agenor de Andrade, 1395
Bairro: Centro CEP: 35240-000
Telefone: (33) 3261-3500
Celular: (33) 9136-7024
E-mail: conselhotutelarc2011@hotmail.com
Horário: 8:00 às 16:30, com intervalo

CONSOLAÇÃO

População: 1.727
Conselho Tutelar de Consolação
Logradouro: Rua Capitão Antônio Pereira, 13
Bairro: Centro CEP: 37670-000
Celular: (35) 9955-6693
Horário: 8:00 às 17:00, com intervalo

CONTAGEM

População: 603.442
Conselhos estruturados: 6 População por Conselho: 100.574
Conselho Tutelar Regional Petrolândia Contagem
Logradouro: Rua da Gasolina, 179
Bairro: Petrolândia CEP: 32072-090
Telefone: (31) 3352-5755 / 3355-3381 / 3911-9069
E-mail: ctrpcontagem@hotmail.com
Horário: 8:00 às 17:00

Conselho Tutelar Regional Vargem das Flores

Logradouro: Rua VL 06, 940
Bairro: Nova Contagem CEP: 32050-325
Telefone: (31) 3352-5476
Celular: (31) 9245-2125 Fax: (31) 3352-5476
E-mail: conselhotutelarnc@hotmail.com
Horário: 8:00 às 17:00, sem intervalo
Lei de Criação: Lei 3967 de 2005

Conselho Tutelar Regional Ressaca

Logradouro: Rua Campina Verde, 145
Bairro: Novo Progresso CEP: 32115-050
Telefone: (31) 3352-5602 / 3911-9069
Celular: (31) 8813-3976 Fax: (31) 3352-5602
E-mail: conselhotutelarregionalnordeste@hotmail.com
Horário: 8:00 às 17:00, com intervalo
Lei de Criação: Lei 3967 de 2005

Conselho Tutelar de Contagem - Nacional

Logradouro: Rua Esmeraldas, 32
Bairro: Conjunto Carajas CEP: 32183-410
Telefone: (31) 3352-5614 / 3911-9069 Fax: (31) 3352-5614
E-mail: ctrnn@live.com.br
Horário: 8:00 às 17:00, sem intervalo
Lei de Criação: Lei 2243 de 1991

Conselho Tutelar de Contagem Sul Industrial

Logradouro: Rua Coronel José Pedro de Araújo Lima, 33
Bairro: Industrial CEP: 32230-430
Telefone: (31) 3361-3413
Celular: (31) 9680-4896 Fax: (31) 3361-3413
Horário: 8:00 às 17:00, com intervalo

Conselho Tutelar de Contagem - Eldorado

Logradouro: Rua Oitis, 282
Bairro: Eldorado CEP: 32315-060
Telefone: (31) 3396-3572 / 3395-4496
Celular: (31) 9765-2174 Fax: (31) 3396-3572

E-mail: conselhoeldorado@yahoo.com.br
Horário: 8:00 às 17:00, com intervalo
Lei de Criação: Lei 3967 de 2005

COQUEIRAL

População: 9.289
Conselho Tutelar de Coqueiral
Logradouro: Rua Minas Gerais, 62
Bairro: Vila Sônia(Centro) CEP: 37235-000
Celular: (35) 9816-2271
Horário: 7:00 às 16:00, com intervalo
Lei de Criação: Lei 1593 de 2006

CORAÇÃO DE JESUS

População: 26.033
Conselho Tutelar de Coração de Jesus
Logradouro: Rua Bahia, 687
Bairro: Centro CEP: 39340-000
Celular: (38) 9935-8793
E-mail: conselhotutelarcoracaodejesus@yahoo.com.br
Horário: 7:00 às 17:00, com intervalo
Lei de Criação: Lei 583 de 2002

CORDISBURGO

População: 8.667
Conselho Tutelar de Cordisburgo
Logradouro: Rua Estevão, 486
Bairro: Centro CEP: 35780-000
Telefone: (31) 3715-1248
Celular: (31) 9278-7595
E-mail: conselhotutelardecordisburgo@hotmail.com
Horário: 8:00 às 18:00

CORDISLÂNDIA

População: 3.435
Conselho Tutelar de Cordislândia
Logradouro: Praça Sagrado Coração de Jesus, 12
Bairro: Centro CEP: 37498-000
Celular: (35) 9917-8693
E-mail: conselhotutelarcordislandia@yahoo.com.br
Horário: 8:00 às 17:00
Lei de Criação: 767 de 2003

CORINTO

População: 23.914
Conselho Tutelar de Corinto
Logradouro: Rua Dr. Alvarenga, 204
Bairro: Centro CEP: 39200-000
Telefone: (38) 3751-3894
Celular: (38) 9913-4470
E-mail: conselhotutelarcorinto@yahoo.com.br
Horário: 7:00 às 17:30

COROACI

População: 10.270
Conselho Tutelar de Coroaci
Logradouro: Av. Dr. Ferreira Leite, 197
Bairro: Centro CEP: 39710-000
Telefone: (33) 3291-1053
Celular: (33) 8863-6026
E-mail: conselhotutelar.coroaci@yahoo.com.br
Horário: 8:00 às 17:00, com intervalo
Lei de Criação: Lei 1151 de 2009

COROMANDEL

População: 27.547
Conselho Tutelar de Coromandel
Logradouro: Av. Governador Israel Pinheiro, 241
Bairro: Centro CEP: 38550-000
Telefone: (34) 3841-1028
Celular: (34) 8817-7069
E-mail: ctcoromandel@hotmail.com
Horário: 8:00 às 17:00
Lei de Criação: 1919 de 1995

CORONEL FABRICIANO

População: 103.694
Conselho Tutelar de Coronel Fabriciano
Logradouro: Av. Dr. Pedro Nolasco, 400
Bairro: Centro CEP: 35170-000
Telefone: (31) 3846-7735 / 3846-7740
Celular: (31) 9194-6252
E-mail: conselhotutelar@fabriciano.mg.gov.br
Horário: 8:00 às 18:00, sem intervalo
Lei de Criação: Lei 2707 de 1997

CORONEL MURTA

População: 9.117
Conselho Tutelar de Coronel Murta
Logradouro: Praça Nossa Senhora Aparecida, s/n
Bairro: Centro CEP: 39635-000
Telefone: (33) 3735-1262
Celular: (33) 8824-0428 Fax: (33) 3735-1262
E-mail: ctcmmg@yahoo.com
Horário: 7:00 às 17:00, com intervalo
Lei de Criação: Lei 317 de 2007

CORONEL PACHECO

População: 2.983
Conselho Tutelar de Coronel Pacheco
Logradouro: Praça Carlos Chagas, s/n
Bairro: Centro CEP: 36155-000
Telefone: (32) 3258-1261
Celular: (32) 9998-5039
Horário: 8:00 às 16:00, com intervalo

CORONEL XAVIER CHAVES

População: 3.301
Conselho Tutelar de Coronel Xavier Chaves
Logradouro: Rua Monsenhor Parreira, s/n
Bairro: Centro CEP: 36330-000
Telefone: (32) 3357-1449
Celular: (32) 9907-6039
E-mail: conselhotutelarxcx@hotmail.com
Horário: 8:00 às 18:00

CÓRREGO DANTA

População: 3.391
Conselho Tutelar de Córrego Danta
Logradouro: Rua Capitão Bahia, 401
Bairro: Centro CEP: 38990-000
Telefone: (37) 3424-1173 Fax: (37) 3424-1173
Horário: 8:00 às 17:00, com intervalo

CÓRREGO DO BOM JESUS

População: 3.730
Conselho Tutelar de Córrego do Bom Jesus
Logradouro: Rua Deputado Nilson Sales, s/n
Bairro: Centro CEP: 37605-000
Telefone: (35) 3432-1122 r. 27
Horário: 8:00 às 16:00

CÓRREGO FUNDO

População: 5.790
Conselho Tutelar de Córrego Fundo
Logradouro: Rua Leônicio Vaz da Silva, 183
Bairro: Centro CEP: 35578-000
Celular: (37) 8816-5324
E-mail: conselhotutelarcorregofundo@hotmail.com
Horário: 8:00 às 18:00, com intervalo

CÓRREGO NOVO

População: 3.127
Conselho Tutelar de Córrego Novo
Logradouro: Av. Dr. Mauro Lobo Martins, 27
Bairro: Centro CEP: 35345-000
Telefone: (33) 3353-1184 r. 35
Celular: (33) 8843-7681
E-mail: conselhotutelarcn@yahoo.com.br

Horário: 8:00 às 18:00, com intervalo

COUTO DE MAGALHÃES DE MINAS

População: 4.204
Conselho Tutelar de Couto de Magalhães de Minas
Logradouro: Av. Diamantina, 305
Bairro: Centro CEP: 39188-000
Telefone: (38) 3533-1576
Celular: (38) 9942-7435
Horário: 7:00 às 17:00

CRISÓLITA

População: 6.047
Conselho Tutelar de Crisólita
Logradouro: Rua Manoel Pimenta, 71
Bairro: Centro CEP: 39885-000
Telefone: (33) 3611-8466
Celular: (33) 8889-6280
Horário: 7:00 às 17:00, com intervalo

CRISTAIS

População: 11.286
Conselho Tutelar de Cristais
Logradouro: Rua Lucas Martins Parreira, 146
Bairro: Centro CEP: 37275-000
Telefone: (35) 3835-2366
Celular: (35) 9215-5352 / 9217-9944 Fax: (35) 3835-2366
E-mail: conselhocristais@yahoo.com.br
Horário: 7:00 às 17:00
Lei de Criação: 1327 de 2007

CRISTÁLIA

População: 5.760
Conselho Tutelar de Cristália
Logradouro: Praça Ulisses Guimarães, s/n
Bairro: Centro CEP: 39598-000
Telefone: (38) 3232-1121 / 3232-1133
E-mail: ctcristalia1@hotmail.com
Horário: 7:30 às 17:00, com intervalo

CRISTIANO OTONI

População: 5.007
Conselho Tutelar de Cristiano Otoni
Logradouro: Praça José Gomes Pereira, 132
Bairro: Centro CEP: 36426-000
Telefone: (31) 3724-1200
Celular: (31) 8652-4592 Fax: (31) 3724-1200
E-mail: ctutelarcotoni@yahoo.com.br
Horário: 8:00 às 16:00

CRISTINA

População: 10.210
Conselho Tutelar de Cristina
Logradouro: Rua Coronel Batista Pinto, 6
Bairro: Centro CEP: 37476-000
Telefone: (35) 3281-1511
E-mail: conselhotutelar_cristinamg@hotmail.com
Horário: 8:00 às 17:00

CRUCILÂNDIA

População: 4.757
Conselho Tutelar de Crucilândia
Logradouro: Nossa Senhora de Lourdes, 459
Bairro: Centro CEP: 35520-000
Telefone: (31) 3574-1347
Celular: (31) 8445-5820
E-mail: conselhotutelar.cruci@hotmail.com
Horário: 8:00 às 17:00, com intervalo

CRUZEIRO DA FORTALEZA

População: 3.934
Conselho Tutelar de Cruzeiro da Fortaleza
Logradouro: Rua 13 de Maio, 325
Bairro: Centro CEP: 38735-000

Telefone: (34) 3835-1215
Celular: (34) 9983-7210
E-mail: conselhocruzeiro@hotmail.com
Horário: 8:00 às 17:00, com intervalo

CRUZÍLIA

População: 14.591
Conselho Tutelar de Cruzília
Logradouro: Rua Carlos Drummond de Andrade, 155
Bairro: Kennedy CEP: 37445-000
Telefone: (35) 3346-2113
Celular: (35) 9905-7384
E-mail: conselhotutelaracruzilia@yahoo.com.br
Horário: 8:00 às 17:00, sem intervalo
Lei de Criação: Lei 1304 de 1997

CUPARAQUE

População: 4.680
Conselho Tutelar de Cuparaque
Logradouro: Rua Emiliano Cunha Pereira, 68
Bairro: Vila Nova CEP: 35246-000
Telefone: (33) 3262-5153
Celular: (33) 8822-6048 Fax: (33) 3262-5153
E-mail: conselhotutelardecuparaque2009@hotmail.com
Horário: 8:00 às 16:00, com intervalo
Lei de Criação: Lei 223 de 2009

CURRAL DE DENTRO

População: 6.913
Conselho Tutelar de Curral de Dentro
Logradouro: Praça Miguel Alves dos Santos, 210
Bairro: Centro CEP: 39569-000
Telefone: (38) 3845-9393
Celular: (38) 9987-6044 Fax: (38) 3845-9393
E-mail: tutelarcdd@yahoo.com.br
Horário: 8:00 às 17:00
Lei de Criação: 149 de 2004

CURVELO

População: 74.219
Conselho Tutelar de Curvelo
Logradouro: Rua 21 de Abril, 43, Sala 02
Bairro: Centro CEP: 35790-000
Telefone: (38) 3722-2266
Celular: (38) 9958-7587
E-mail: conselhotutelarcurvelo@hotmail.com
Horário: 8:00 às 18:00, com intervalo

DATAS

População: 5.211
Conselho Tutelar de Datas
Logradouro: Av. José Magalhães Pinto, 577
Bairro: Centro CEP: 39130-000
Horário: 8:00 às 16:00

DELFINÓPOLIS

População: 7.971
Município não tem Conselho Tutelar ativo

DELFINÓPOLIS

População: 6.830
Conselho Tutelar de Delfinópolis
Logradouro: Rua Francisco Inacio, 376
Bairro: Centro CEP: 37910-000
Telefone: (35) 3525-1530
Celular: (35) 9947-1952
Horário: 8:00 às 16:00

DELTA

População: 8.089
Conselho Tutelar de Delta
Logradouro: Av. José Agostinho Filho, 139
Bairro: Centro CEP: 38108-000
Telefone: (34) 3325-1553

Celular: (34) 9960-0206 Fax: (34) 3325-1553
E-mail: ct-delta@hotmail.com
Horário: 8:00 às 17:00
Lei de Criação: 178 de 2002

DESCOBERTO

População: 4.768
Conselho Tutelar de Descoberto
Logradouro: Praça Sebastião Teixeira Lopes Lima, 222
Bairro: Centro CEP: 36690-000
E-mail: tutelardescoberto@hotmail.com
Horário: 7:00 às 15:00
Lei de Criação: 1222 de 2006

DESTERRO DE ENTRE RIOS

População: 7.002
Conselho Tutelar de Desterro de Entre Rios
Logradouro: Rua Sagrado Coração de Jesus, 49
Bairro: Centro CEP: 35494-000
Celular: (31) 8359-9529
E-mail: conselhotutelardesterro@yahoo.com.br
Horário: 7:00 às 17:00, com intervalo
Lei de Criação: Lei 1094 de 1994

DESTERRO DO MELO

População: 3.015
Conselho Tutelar de Desterro do Melo
Logradouro: Rua Randolfo Amaral, 18
Bairro: Centro CEP: 36210-000
Celular: (32) 8435-2981
E-mail: ctdesterrodomelo@yahoo.com.br
Horário: 8:00 às 18:00, com intervalo

DIAMANTINA

População: 45.880
Conselho Tutelar de Diamantina
Logradouro: Rua Abílio Barreto, 64 A
Bairro: Centro CEP: 39100-000
Telefone: (38) 3531-9260
E-mail: conselhotutelardtna@hotmail.com
Horário: 8:00 às 18:00

DIOGO DE VASCONCELOS

População: 3.848
Conselho Tutelar de Diogo de Vasconcelos
Logradouro: Rua Padre Rubertino, s/n
Bairro: Centro CEP: 35437-000
Telefone: (31) 3886-1249
Horário: 7:00 às 16:00
Lei de Criação: 443 de 2001

DIONÍSIO

População: 8.739
Conselho Tutelar de Dionísio
Logradouro: Rua Santa Isabel, 45
Bairro: Centro CEP: 35984-000
Telefone: (31) 3858-1342
Celular: (31) 9726-6305
E-mail: conselhotutelar0@hotmail.com
Horário: 8:00 às 18:00

DIVINÉSIA

População: 3.293
Conselho Tutelar de Divinésia
Logradouro: Rua João Rodrigues de Andrade, 43
Bairro: Centro CEP: 36546-000
Celular: (32) 8481-8183
Horário: 7:00 às 17:00, com intervalo

DIVINO

População: 19.133
Conselho Tutelar de Divino
Logradouro: Rua Atratino Vítor Oliveira, 380
Bairro: Givisiez CEP: 36820-000

Telefone: (32) 3743-2200
Celular: (32) 8497-2494
E-mail: conselhotutelardedivino2012@yahoo.com.br
Horário: 8:00 às 17:00, com intervalo

DIVINO DAS LARANJEIRAS

População: 4.937
Conselho Tutelar de Divino das Laranjeiras
Logradouro: Av. Minas Gerais, 60
Bairro: Centro CEP: 35265-000
Celular: (33) 8814-4534
Horário: 8:00 às 18:00, com intervalo

DIVINOLÂNDIA DE MINAS

População: 7.024
Conselho Tutelar de Divinolândia de Minas
Logradouro: Rua Espírito Santo, 411
Bairro: Centro CEP: 39735-000
Celular: (33) 8822-3603
E-mail: ctdivinolandia@hotmail.com
Horário: 8:00 às 18:00, com intervalo

DIVINÓPOLIS

População: 213.016
Conselho Tutelar de Divinópolis
Logradouro: Rua João Morato de Faria, 152
Bairro: Centro CEP: 35500-615
Telefone: (37) 3222-1908 / 3222-7067
Celular: (37) 9987-7413
E-mail: conselhotutelardivinopolis@yahoo.com.br
Horário: 8:00 às 17:30, com intervalo
Lei de Criação: Lei 52 de 1998

DIVISA ALEGRE

População: 5.884
Conselho Tutelar de Divisa Alegre
Logradouro: Rua Alfredo Luiz Bahia, 124A
Bairro: Centro CEP: 39995-000
E-mail: conselhotutelardedivisaalegre@yahoo.com.br
Horário: 7:00 às 18:00, com intervalo
Lei de Criação: Lei 159 de 2003

DIVISA NOVA

População: 5.763
Conselho Tutelar de Divisa Nova
Logradouro: Av. Padre Cantom, 138
Bairro: Centro CEP: 37134-000
Telefone: (35) 3286-1200 r. 217
E-mail: ctdivisanova@yahoo.com.br
Horário: 7:00 às 17:00
Lei de Criação: 934 de 2009

DIVISÓPOLIS

População: 8.974
Conselho Tutelar de Divisópolis
Logradouro: Rua Apolinario Borges, 299
Bairro: Centro CEP: 39912-000
Telefone: (33) 3724-1200 r. 36
Celular: (33) 8704-8959
E-mail: ct_divisopolis@hotmail.com
Horário: 8:00 às 18:00, com intervalo

DOM BOSCO

População: 3.814
Conselho Tutelar de Dom Bosco
Logradouro: Av. Cândido Pereira Campos, 741
Bairro: Centro CEP: 38654-000
Telefone: (38) 3675-7042
Celular: (38) 9928-0791 Fax: (38) 3675-7042
E-mail: conselhotutelardombosco@gmail.com
Horário: 7:00 às 17:00
Lei de Criação: 114 de 2003

DOM CAVATI

População: 5.209
Conselho Tutelar de Dom Cavati
Logradouro: Rua 1º de Março, 83
Bairro: Centro CEP: 35148-000
Telefone: (33) 3357-1749
Celular: (33) 8834-1021 Fax: (33) 3357-1749
Horário: 8:00 às 18:00, com intervalo

DOM JOAQUIM

População: 4.535
Conselho Tutelar de Dom Joaquim
Logradouro: Rua Floriano Peixoto, 22
Bairro: Centro CEP: 35865-000
Telefone: (31) 3866-1399 r. 30
Celular: (31) 8321-2523
Horário: 8:00 às 16:00

DOM SILVÉRIO

População: 5.196
Conselho Tutelar de Dom Silvério
Logradouro: Rua Pedro Clementino da Rocha, 72
Bairro: Centro CEP: 35440-000
Telefone: (31) 3857-1381
Celular: (31) 8390-4505
E-mail: conselhotutelar_ds@yahoo.com.br
Horário: 8:00 às 16:00

DOM VIÇOSO

População: 2.994
Conselho Tutelar de Dom Viçoso
Logradouro: Rua Waldemar de Oliveira, 1
Bairro: Centro CEP: 37474-000
Telefone: (35) 3375-1114
Celular: (35) 9928-3393
E-mail: ctpmdv@yahoo.com.br
Horário: 8:00 às 17:00, com intervalo

DONA EUSÉBIA

População: 6.001
Conselho Tutelar de Dona Euzébia
Logradouro: Rua Ricardo Ribeiro Rodrigues, 14
Bairro: Centro CEP: 36784-000
Telefone: (32) 3453-1784
Horário: 8:00 às 16:00, com intervalo

DORES DE CAMPOS

População: 9.299
Conselho Tutelar de Dolores de Campos
Logradouro: Rua Dr. Sylvio Tranqueira, 146, Sala 14
Bairro: Centro CEP: 36213-000
Telefone: (32) 3353-1198 / 3353-1576 Fax: (32) 3353-1198
Horário: 8:00 às 16:00, com intervalo

DORES DE GUANHÃES

População: 5.223
Conselho Tutelar de Dolores de Guanhães
Logradouro: Praça Manoel Ferreira Campos, 170
Bairro: Centro CEP: 35894-000
Telefone: (33) 3426-1125
Horário: 7:00 às 16:00

DORES DO INDAIÁ

População: 13.778
Conselho Tutelar de Dolores do Indaia
Logradouro: Praça Antônio Lala de Carvalho, s/n, Salas 5 e 6
Bairro: Centro CEP: 35610-000
Celular: (37) 9942-1417
E-mail: conselhotutelar@doresdoindaiia.mg.gov.br
Horário: 8:00 às 17:00, com intervalo
Lei de Criação: Lei 1859 de 1997

DORES DO TURVO

População: 4.462

Conselho Tutelar de Dores do Turvo
Logradouro: Rua Nunes Viera, s/n
Bairro: Centro CEP: 36513-000
Horário: 7:00 às 16:00, com intervalo

DORESÓPOLIS

População: 1.440
Conselho Tutelar de Doresópolis
Logradouro: Rua Alberto Freitas Mourão, 60
Bairro: Centro CEP: 37926-000
E-mail: secretaria@pmdores.com.br
Horário: 8:00 às 16:00

DOURADOQUARA

População: 1.841
Conselho Tutelar de Douradoquara
Logradouro: Rua Oswaldo Cruz, 171
Bairro: Centro CEP: 38530-000
Celular: (34) 8874-8061
E-mail: conselhotutelardouradoquara@yahoo.com.br
Horário: 7:00 às 17:00, com intervalo
Lei de Criação: Lei 562 de 2011

DURANDÉ

População: 7.423
Conselho Tutelar de Durandé
Logradouro: Av. Alavaro Moreira, s/n
Bairro: Centro CEP: 36970-000
Celular: (33) 9902-5213
Horário: 8:00 às 17:00, com intervalo

ELÓI MENDES

População: 25.220
Conselho Tutelar de Elói Mendes
Logradouro: Rua Benjamin Constant, 119
Bairro: Centro CEP: 37110-000
Telefone: (35) 3264-4231
Celular: (35) 9813-1428
Horário: 8:00 às 17:00, sem intervalo
Lei de Criação: Lei 425 de 1995

ENGENHEIRO CALDAS

População: 10.280
Conselho Tutelar de Engenheiro Caldas
Logradouro: Rua Frei Roberto Boca, 8
Bairro: Centro CEP: 35130-000
Telefone: (33) 3234-1547
Celular: (33) 8414-3840 Fax: (33) 3234-1547
E-mail: conselhoengenheirocaldas@hotmail.com
Horário: 8:00 às 17:00, com intervalo
Lei de Criação: Lei 917 de 2010

ENGENHEIRO NAVARRO

População: 7.122
Conselho Tutelar de Engenheiro Navarro
Logradouro: Rua Olhos D'água, 75
Bairro: Centro CEP: 39417-000
Horário: 7:30 às 17:00

ENTRE FOLHAS

População: 5.175
Conselho Tutelar de Entre Folhas
Logradouro: Praça Clóvis Antônio de Souza, 485, A
Bairro: Centro CEP: 35324-000
Telefone: (33) 3324-6293 Fax: (33) 3324-6293
E-mail: conselhotutelaref@ig.com.br
Horário: 8:00 às 17:00, com intervalo

ENTRE RIOS DE MINAS

População: 14.242
Conselho Tutelar de Entre Rios de Minas
Logradouro: Rua Ladislau Ferreira Maia, 62
Bairro: Centro CEP: 35490-000
Telefone: (31) 3751-2707

Celular: (31) 9791-6827
E-mail: conselhotutelarerm@hotmail.com
Horário: 8:00 às 17:00, com intervalo

ERVÁLIA

População: 17.946
Conselho Tutelar de Ervália
Logradouro: Rua Nossa Senhora Aparecida, 50
Bairro: Centro CEP: 36555-000
Telefone: (32) 3554-2406
Celular: (32) 8408-2909
E-mail: conselhotutelarervaliang@yahoo.com.br
Horário: 8:00 às 16:00, com intervalo

ESMERALDAS

População: 60.271
Conselhos estruturados: 2 População por Conselho: 30.136
Conselho Tutelar de Esmeraldas I
Logradouro: Rua Expedicionário, 199
Bairro: Centro CEP: 35740-000
Telefone: (31) 3538-1038
E-mail: conselhotutelaesmeraldas@hotmail.com
Horário: 8:00 às 17:00, com intervalo

Conselho Tutelar Melo Viana

Logradouro: Rua José Rodrigues, 40
Bairro: Melo Viana CEP: 35740-000
Telefone: (31) 3538-4201
E-mail: conselhotutelaesmeraldas@hotmail.com
Horário: 8:00 às 17:00, com intervalo

ESPERA FELIZ

População: 22.856
Conselho Tutelar de Espera Feliz
Logradouro: Rua João Sebastião de Amorim, 110
Bairro: Centro CEP: 36830-000
Telefone: (32) 3746-2273 r. 26
Celular: (32) 8413-5571
E-mail: conselheiro tutelarefeliz@gmail.com
Horário: 8:00 às 18:00, sem intervalo
Lei de Criação: Lei 883 de 2009

ESPINOSA

População: 31.113
Conselho Tutelar de Espinosa
Logradouro: Rua Veríssimo Cruz, s/n
Bairro: Panorama CEP: 39510-000
Celular: (38) 9152-1903
E-mail: ct.espinosa@hotmail.com
Horário: 8:00 às 17:00, com intervalo
Lei de Criação: Lei 1224 de 2002

ESPÍRITO SANTO DO DOURADO

População: 4.429
Conselho Tutelar de Espírito Santo do Dourado
Logradouro: Rua José Serapião Filho, s/n
Bairro: Centro CEP: 37566-000
Telefone: (35) 3454-1178
Celular: (35) 9909-8657
Horário: 7:00 às 17:00, com intervalo

ESTIVA

População: 10.845
Conselho Tutelar de Estiva
Logradouro: Rua Professora Cândia Oliveira Rosa, 97
Bairro: Centro CEP: 37542-000
Telefone: (35) 3462-1122 r. 218
Celular: (35) 9961-4110 / 9994-3094
Horário: 7:30 às 17:00, com intervalo

ESTRELA DALVA

População: 2.470
Conselho Tutelar de Estrela Dalva
Logradouro: Praça João Mesquita Guerra, 309

Bairro: Centro CEP: 36725-000
Telefone: (32) 3464-1100
Horário: 8:00 às 17:00, com intervalo
Lei de Criação: Lei 896 de 2008

ESTRELA DO INDAIÁ

População: 3.516
Conselho Tutelar de Estrela do Indaia
Logradouro: Rua Candido Rodrigues, 440
Bairro: Centro CEP: 35613-000
Telefone: (37) 3553-1161
Celular: (37) 8838-6618
E-mail: conselhoestrela@hotmail.com
Horário: 8:00 às 16:00, com intervalo

ESTRELA DO SUL

População: 7.446
Conselho Tutelar de Estrela do Sul
Logradouro: Rua Padre Julio Raz, 60A
Bairro: Centro CEP: 38525-000
Telefone: (34) 3843-1655
E-mail: conselhoestreladosul@gmail.com
Horário: 8:00 às 17:00, com intervalo
Lei de Criação: Lei 476 de 1994

EUGENÓPOLIS

População: 10.540
Conselho Tutelar de Eugénópolis
Logradouro: Av. Antenor Mazorche, s/n
Bairro: Centro CEP: 36855-000
Telefone: (32) 3724-1634 Fax: (32) 3724-1634
Horário: 8:00 às 16:00
Lei de Criação: 928 de 2005

EWBANK DA CÂMARA

População: 3.753
Conselho Tutelar de Ewbank da Câmara
Logradouro: Rua Dona Rosa, 75
Bairro: Centro CEP: 36108-000
Telefone: (32) 3255-1523 r. 806
E-mail: conselhotutarewbank@yahoo.com.br
Horário: 8:00 às 18:00, com intervalo

EXTREMA

População: 28.599
Conselho Tutelar de Extrema
Logradouro: Rua Coronel Teófilo Cardoso Pinto, 148
Bairro: Centro CEP: 37640-000
Telefone: (35) 3435-2104
Celular: (35) 8861-5370 Fax: (35) 3435-2104
E-mail: contuex@hotmail.com
Horário: 8:00 às 18:00, com intervalo
Lei de Criação: Lei 2030 de 2005

FAMA

População: 2.350
Conselho Tutelar de Fama
Logradouro: Rua Francisco Cândido da Silva, 39
Bairro: Centro CEP: 37138-000
Telefone: (35) 3296-1351
Celular: (35) 9818-2312
E-mail: conselho.fama@hotmail.com
Horário: 8:00 às 18:00

FARIA LEMOS

População: 3.376
Conselho Tutelar de Faria Lemos
Logradouro: Rua Coronel João Marcelino, 21
Bairro: Centro CEP: 36840-000
Telefone: (32) 3749-1140 Fax: (32) 3749-1140
E-mail: conselhotutelarfl@hotmail.com
Horário: 8:00 às 16:00, com intervalo

FELÍCIO DOS SANTOS

População: 5.142
Conselho Tutelar de Felício dos Santos
Logradouro: Rua Feliciano Canuto, 95
Bairro: Centro CEP: 39180-000
Telefone: (38) 3523-1288
Celular: (38) 9993-2893 Fax: (38) 3523-1288
E-mail: conselhoFelicio@yahoo.com.br
Horário: 7:00 às 17:00

FELISBURGO

População: 6.877
Conselho Tutelar de Felisburgo
Logradouro: Av. Brasil, 613
Bairro: Centro CEP: 39895-000
Telefone: (33) 3743-1388
Horário: 8:00 às 17:00

FELIXLÂNDIA

População: 14.121
Conselho Tutelar de Felixlândia
Logradouro: Rua José Magno Araújo, 29
Bairro: Centro CEP: 35794-000
Telefone: (38) 3753-2026
Celular: (38) 9986-7037
E-mail: conselhotutelarfelixlandia@gmail.com
Horário: 8:00 às 17:00, com intervalo
Lei de Criação: Lei 1442 de 1997

FERNANDES TOURINHO

População: 3.030
Conselho Tutelar de Fernandes Tourinho
Logradouro: Rua João Avelino, 31
Bairro: Centro CEP: 35135-000
Telefone: (33) 3237-1421 r. 25
Celular: (33) 8879-0200
E-mail: conselhotutelarft@yahoo.com.br
Horário: 8:00 às 16:00, com intervalo
Lei de Criação: Lei 84 de 2009

FERROS

População: 10.837
Conselho Tutelar de Ferros
Logradouro: Rua Professor Otaviano de Brito, 18
Bairro: São Geraldo CEP: 35800-000
Telefone: (31) 3863-1390
Celular: (31) 9533-9407
E-mail: conselhotutelardeferros@yahoo.com
Horário: 8:00 às 17:00, com intervalo

FERVEDOURO

População: 10.349
Conselho Tutelar de Fervedouro
Logradouro: Av. Maria Amélia de Sousa Pedrosa, 358
Bairro: Centro CEP: 36815-000
Telefone: (32) 3742-1371
Celular: (32) 8427-0706
E-mail: ctutelarfervedouro@hotmail.com
Horário: 8:00 às 17:00, com intervalo
Lei de Criação: Lei 347 de 2002

FLORESTAL

População: 6.600
Conselho Tutelar de Florestal
Logradouro: Rua Ezequiel Fraga, 246
Bairro: Centro CEP: 35690-000
Telefone: (31) 3536-2772
Celular: (31) 9636-0980 Fax: (31) 3536-2772
E-mail: ctflorestal@yahoo.com.br
Horário: 8:00 às 17:00, com intervalo
Lei de Criação: Lei 8004 de 2000

FORMIGA

População: 65.128

Conselho Tutelar de Formiga
Logradouro: Rua Barão de Piuí, 444
Bairro: Centro CEP: 35570-000
Telefone: (37) 3322-5274
Celular: (37) 9948-1583
E-mail: conselhotutelarformiga@hotmail.com
Horário: 8:00 às 17:00, com intervalo
Lei de Criação: Lei 4024 de 2007

FORMOSO

População: 8.177
Conselho Tutelar de Formoso
Logradouro: Rua Presidente Costa e Silva, 161
Bairro: Centro CEP: 38690-000
E-mail: conselho.tutelar.mg@hotmail.com
Horário: 8:00 às 17:00, com intervalo

FORTALEZA DE MINAS

População: 4.098
Conselho Tutelar de Fortaleza de Minas
Logradouro: Rua Espírito Santo, 30
Bairro: Centro CEP: 37905-000
Telefone: (35) 3537-1615
Celular: (35) 9913-7690
E-mail: conselhotutelar.fortaleza@yahoo.com.br
Horário: 8:00 às 17:00, com intervalo

FORTUNA DE MINAS

População: 2.705
Conselho Tutelar de Fortuna de Minas
Logradouro: Rua Alvorada, 391
Bairro: Centro CEP: 35760-000
Telefone: (31) 3716-7109
Celular: (31) 8258-9055 Fax: (31) 3716-7109
E-mail: tutelarfortuna@hotmail.com
Horário: 8:00 às 17:00

FRANCISCO BADARÓ

População: 10.248
Conselho Tutelar de Francisco Badaró
Logradouro: Rua Direita, s/n
Bairro: Centro CEP: 39644-000
Telefone: (33) 3738-1251
Celular: (33) 8800-3471
Horário: 7:00 às 17:00

FRANCISCO DUMONT

População: 4.863
Conselho Tutelar de Francisco Dumont
Logradouro: Av. Odilon Loures, 222
Bairro: Centro CEP: 39387-000
Telefone: (38) 3733-1389
Celular: (38) 9911-0790
Horário: 8:00 às 17:00, com intervalo

FRANCISCO SÁ

População: 24.912
Conselho Tutelar de Francisco Sá
Logradouro: Rua Olímpio Dias, 152
Bairro: Centro CEP: 39580-000
Telefone: (38) 3233-1170
Celular: (38) 9951-2850
E-mail: conselhotutelarca@hotmail.com
Horário: 7:00 às 17:00

FRANCISCÓPOLIS

População: 5.800
Conselho Tutelar de Franciscópolis
Logradouro: Av. Presidente Kennedy, 88
Bairro: Centro CEP: 39695-000
Telefone: (33) 3514-8000 r. 25
Horário: 8:00 às 16:00, com intervalo

FREI GASPAR

População: 5.879
Conselho Tutelar de Frei Gaspar
Logradouro: Rua Francisco Diversa Couto, 14
Bairro: Centro CEP: 39840-000
Telefone: (33) 3512-1270
Celular: (33) 8816-6472
E-mail: conselhotutelar@hotmail.com
Horário: 8:00 às 17:00, com intervalo

FREI INOCÊNCIO

População: 8.920
Conselho Tutelar de Frei Inocêncio
Logradouro: Rua Prefeito Lourival Lourenço Ferreira, 20
Bairro: Centro CEP: 35112-000
Celular: (33) 8445-5388
E-mail: conselhotutelar_sino@hotmail.com
Horário: 8:00 às 16:00, com intervalo

FREI LAGONEGRO

População: 3.329
Conselho Tutelar de Frei Lagonegro
Logradouro: Rua Cecília, s/n
Bairro: Centro CEP: 39708-000
Telefone: (33) 3433-9017
Celular: (33) 8851-6865
E-mail: conselhotutelar22@yahoo.com.br
Horário: 7:00 às 16:00

FRONTEIRA

População: 14.041
Conselho Tutelar de Fronteira
Logradouro: Av. Emiliano Correa, 1105
Bairro: Centro CEP: 38230-000
Telefone: (34) 3428-3020
Celular: (34) 9924-0953
E-mail: conselhotutelarfronteira@wnetsystem.com.br
Horário: 8:00 às 17:00, com intervalo
Lei de Criação: Lei 1021 de 2001

FRONTEIRA DOS VALES

População: 4.687
Conselho Tutelar de Fronteira dos Vales
Logradouro: Rua Espírito Santo, 124
Bairro: Centro CEP: 39870-000
Telefone: (33) 3623-1227
Celular: (33) 8813-7362
E-mail: constutel.frontvales@gmail.com
Horário: 8:00 às 17:00, com intervalo

FRUTA DE LEITE

População: 5.940
Conselho Tutelar de Fruta de Leite
Logradouro: Av. Dona Tintinha, 493
Bairro: Centro CEP: 39558-000
Telefone: (38) 3841-9258
Celular: (38) 9998-1893 Fax: (38) 3841-9258
E-mail: conselhotutelarfl@yahoo.com.br
Horário: 7:00 às 17:00, com intervalo

FRUTAL

População: 53.468
Conselho Tutelar de Frutal
Logradouro: Av. Rio de Janeiro, 1079
Bairro: Nossa Senhora Aparecida CEP: 38200-000
Telefone: (34) 3423-2636
Celular: (34) 9999-0456 Fax: (34) 3423-2636
E-mail: ctfrutal@hotmail.com
Horário: 12:00 às 17:00

FUNILÂNDIA

População: 3.855
Conselho Tutelar de Funilândia
Logradouro: Av. Antônio Roberto Júnior, 9

Bairro: Centro CEP: 35709-000
Telefone: (31) 3713-6205 r. 33
Celular: (31) 8467-4116 / 8435-3457 Fax: (31) 3713-6205
E-mail: constutelar@funilandia.mg.gov.br
Horário: 7:00 às 16:00, com intervalo
Lei de Criação: Lei 711 de 2004

GALILÉIA

População: 6.951
Conselho Tutelar de Galiléia
Logradouro: Rua Coronel Faria, 413
Bairro: Centro CEP: 35250-000
Celular: (33) 9908-6876
Horário: 8:00 às 17:00, com intervalo

GAMELEIRAS

População: 5.139
Conselho Tutelar de Gameleiras
Logradouro: Rua Nicolau Antunes, 48
Bairro: Centro CEP: 39505-000
Telefone: (38) 3811-9104 r. 29
Celular: (38) 9935-1893
E-mail: ctgameleiras@yahoo.com.br
Horário: 7:00 às 17:00, com intervalo

GLAUCILÂNDIA

População: 2.962
Conselho Tutelar de Glaucilândia
Logradouro: Av. Canuto de Quadros, 174
Bairro: Centro CEP: 39592-000
E-mail: conselhotutelar54@yahoo.com.br
Horário: 8:00 às 16:00, com intervalo

GOIABEIRA

População: 3.053
Conselho Tutelar de Goiabeira
Logradouro: Rua Daniel Garcia, 9
Bairro: Centro CEP: 35248-000
Telefone: (33) 3262-1541
Celular: (33) 8882-3846 / 8882-3847 Fax: (33) 3262-1541
E-mail: ctgoiabeira@hotmail.com
Horário: 7:00 às 16:00, com intervalo
Lei de Criação: Lei 259 de 2009

GOIANÁ

População: 3.659
Conselho Tutelar de Goianá
Logradouro: Rua José Antônio Ribeiro, 20
Bairro: Centro CEP: 36152-000
Telefone: (32) 3274-5192 r. 20
Celular: (32) 9902-2275
Horário: 12:00 às 17:00

GONÇALVES

População: 4.220
Conselho Tutelar de Gonçalves
Logradouro: Rua Conselheiro Alfredo Pinto, 228
Bairro: Centro CEP: 37680-000
Celular: (35) 9992-6053
Horário: 8:00 às 18:00, sem intervalo
Lei de Criação: Lei 785 de 2002

GONZAGA

População: 5.921
Conselho Tutelar de Gonzaga
Logradouro: Av. Presidente Kennedy, 100
Bairro: Centro CEP: 39720-000
Telefone: (33) 3415-1213
E-mail: ctgdegonzaga@hotmail.com
Horário: 8:00 às 17:00

GOUEIA

População: 11.681
Conselho Tutelar de Gouveia

Logradouro: Av. Juscelino Kubitschek, 1413
Bairro: Centro CEP: 39120-000
Telefone: (38) 3543-2255
Celular: (38) 9816-9659 Fax: (38) 3543-2255
E-mail: conselhotutelar@gouveia.mg.gov.br
Horário: 8:00 às 17:00

GOVERNADOR VALADARES

População: 263.689
Conselhos estruturados: 2 População por Conselho: 131.845
Conselho Tutelar de Governador Valadares Região I
Logradouro: Rua Pedro Lessa, 364, 1º andar
Bairro: Lurdes CEP: 35030-440
Telefone: (33) 3221-1212 / 3271-5414
Celular: (33) 9974-8633 Fax: (33) 3271-5414
E-mail: conselho.tutelar@valadares.mg.gov.br
Horário: 8:00 às 18:00, com intervalo
Lei de Criação: Lei 5939 de 1993

Conselho Tutelar de Governador Valadares, Região 2

Logradouro: Rua Pedro Lenza, 364, 1º andar
Bairro: Lurdes CEP: 35030-440
Telefone: (33) 3221-1212 / 3271-5414
Celular: (33) 9974-8633 Fax: (33) 3271-5414
E-mail: conselho.tutelar@valadares.mg.gov.br
Horário: 8:00 às 18:00, com intervalo
Lei de Criação: Lei 5939 de 2008

GRÃO MOGOL

População: 15.024
Conselho Tutelar de Grão Mogol
Logradouro: Praça São Sebastião, 35
Bairro: Centro CEP: 39570-000
Telefone: (38) 3238-1459
E-mail: conselhotutelargm@hotmail.com
Horário: 8:00 às 18:00, com intervalo

GRUPIARA

População: 1.373
Conselho Tutelar de Grupiara
Logradouro: Praça São Sebastião, s/n
Bairro: Centro CEP: 38470-000
Telefone: (34) 3844-1368 r. 30
Horário: 8:00 às 16:00, com intervalo
Lei de Criação: Lei 30 de 1993

GUANHÃES

População: 31.262
Conselho Tutelar de Guanhães
Logradouro: Praça Néria Coelho Guimarães, 109
Bairro: Centro CEP: 39740-000
Telefone: (33) 3421-2602
Celular: (33) 8428-2518
E-mail: conselhotutelarguanhaes@gmail.com
Horário: 8:00 às 18:00, com intervalo
Lei de Criação: Lei 2346 de 2009

GUAPÉ

População: 13.872
Conselho Tutelar de Guapé
Logradouro: Rua João Abraão Yunis, 375
Bairro: Centro CEP: 37177-000
Telefone: (35) 3856-2094
Celular: (35) 9821-6655 Fax: (35) 3856-2094
E-mail: conselhoguape@yahoo.com.br
Horário: 8:00 às 17:00, sem intervalo
Lei de Criação: Lei 1791 de 2006

GUARACIABA

População: 10.223
Conselho Tutelar de Guaraciaba
Logradouro: Rua Coração de Maria, s/n
Bairro: Centro CEP: 35436-000
Celular: (31) 8472-8513

E-mail: conselhotutelarguaraciaba@hotmail.com
Horário: 8:00 às 16:00

GUARACIAMA

População: 4.718
Conselho Tutelar de Guaraciama
Logradouro: Praça São João Batista, 19
Bairro: Centro CEP: 39397-000
Telefone: (38) 3251-8135
Celular: (38) 9991-2893
E-mail: ctguaraciama@hotmail.com
Horário: 8:00 às 17:00, com intervalo

GUARANÉSIA

População: 18.714
Conselho Tutelar de Guaranésia
Logradouro: Rua Júlio Tavares, 706
Bairro: Centro CEP: 37810-000
Telefone: (35) 3555-1423
Celular: (35) 9156-1423 Fax: (35) 3555-1423
E-mail: dconselhomunicipal@yahoo.com.br
Horário: 8:00 às 17:00, com intervalo

GUARANI

População: 8.678
Conselho Tutelar de Guarani
Logradouro: Rua Dr. José Augusto, 99
Bairro: Centro CEP: 36160-000
Telefone: (32) 3575-2485
Celular: (32) 9926-1713
E-mail: conselhotutelarguarani@yahoo.com.br
Horário: 8:00 às 17:00, com intervalo

GUARARÁ

População: 3.929
Conselho Tutelar de Guarará
Logradouro: Praça Eduardo Rocha Pinto, 50, Apt. 302
Bairro: Centro CEP: 36606-000
Telefone: (32) 3264-1637
Celular: (32) 8471-7862
E-mail: tutelarguarara15@bol.com.br
Horário: 8:00 às 18:00, com intervalo
Lei de Criação: Lei 755 de 2002

GUARDA-MOR

População: 6.565
Conselho Tutelar de Guarda-Mor
Logradouro: Av. São Sebastião, 107
Bairro: Centro CEP: 38570-000
Telefone: (38) 3673-1273 Fax: (38) 3673-1273
Horário: 7:30 às 11:00

GUAXUPÉ

População: 49.430
Conselho Tutelar de Guaxupé
Logradouro: Av. Dr. João Carlos, 90
Bairro: Centro CEP: 37800-000
Telefone: (35) 3551-5415
Celular: (35) 8861-7123 Fax: (35) 3551-5415
E-mail: ctguaxupe2011@hotmail.com
Horário: 8:00 às 17:00
Lei de Criação: 1931 de 2001

GUIDOVAL

População: 7.206
Conselho Tutelar de Guidoal
Logradouro: Rua Antônio Capitão Ribeiro, 80
Bairro: Centro CEP: 36515-000
Celular: (32) 9977-8360
E-mail: ctguidoval@hotmail.com
Horário: 7:00 às 16:00, com intervalo

GUIMARÂNIA

População: 7.265

Conselho Tutelar de Guimarães
Logradouro: Rua Guimarães, 455
Bairro: Centro CEP: 38730-000
Telefone: (34) 3834-1978
Celular: (34) 9908-4791 Fax: (34) 3834-1978
E-mail: conselhotutelardeguiamarania@gmail.com
Horário: 8:00 às 17:00, com intervalo

GUIRICEMA

População: 8.707
Conselho Tutelar de Guiricema
Logradouro: Rua Batista Caetano, 46
Bairro: Centro CEP: 36525-000
Telefone: (32) 3553-1197
Celular: (32) 8470-6245 Fax: (32) 3553-1197
E-mail: conselhotutelar@guiricema.mg.gov.br
Horário: 8:00 às 16:00, sem intervalo
Lei de Criação: Lei 582 de 2010

GURINHATÃ

População: 6.137
Conselho Tutelar de Gurinhata
Logradouro: Rua Marques da Costa, s/n
Bairro: Centro CEP: 38310-000
Telefone: (34) 3264-1103
Celular: (34) 9672-9651
E-mail: conselho.tutelarguri@hotmail.com
Horário: 8:00 às 17:30, com intervalo
Lei de Criação: Lei 15 de 2004

HELIODORA

População: 6.121
Conselho Tutelar de Heliodora
Logradouro: Rua Tomáz Antônio Gonzaga, 45
Bairro: Centro CEP: 37484-000
Telefone: (35) 3457-1683
Celular: (35) 9904-0983
E-mail: conselhotutelarheliodora@hotmail.com
Horário: 8:00 às 16:30, com intervalo

IAPU

População: 10.315
Conselho Tutelar de Iapu
Logradouro: Rua Jair Fernandes de Melo, 260 A
Bairro: Centro CEP: 35190-000
Telefone: (33) 3355-2218
Celular: (33) 8895-2117 / 9939-8597
E-mail: ctdeiapu@bol.com.br
Horário: 8:00 às 18:00, com intervalo

IBERTIOGA

População: 5.036
Conselho Tutelar de Ibertioga
Logradouro: Rua Evaristo de Carvalho, 56
Bairro: Centro CEP: 36225-000
Telefone: (32) 3347-1400
Celular: (32) 8479-8118 Fax: (32) 3347-1400
E-mail: ctibertioga@yahoo.com.br
Horário: 8:00 às 18:00, com intervalo

IBIÁ

População: 23.218
Conselho Tutelar de Ibiá
Logradouro: Rua 48, 524
Bairro: São Benedito CEP: 38950-000
Telefone: (34) 3631-3810
Celular: (34) 8418-5384
E-mail: conselhotutelar.ibia@hotmail.com
Horário: 7:00 às 17:00

IBIAÍ

População: 7.839
Conselho Tutelar de Ibiaí
Logradouro: Praça 31 de Março, 235

Bairro: Centro CEP: 39350-000
E-mail: conselhotutelaribiai@bol.com.br
Horário: 8:00 às 18:00, sem intervalo
Lei de Criação: Lei 165 de 2002

IBIRACATU

População: 6.155
Conselho Tutelar de Ibiracatu
Logradouro: Rua do Comércio, 246
Bairro: Centro CEP: 39455-000
Telefone: (38) 3625-7245
Celular: (38) 9806-9210 / 9990-8198
E-mail: conselhotutelar_ibi@yahoo.com.br
Horário: 7:00 às 17:00, com intervalo
Lei de Criação: Lei 90 de 2001

IBIRACI

População: 12.176
Conselho Tutelar de Ibiraci
Logradouro: Av. Governador Valadares, 164A
Bairro: Centro CEP: 37990-000
Telefone: (35) 3544-1373
Celular: (35) 9811-0303 Fax: (35) 3544-1373
Horário: 8:00 às 18:00, com intervalo
Lei de Criação: Lei 1269 de 2003

IBIRITÉ

População: 158.954
Conselho Tutelar Ibirité
Logradouro: Rua José Pedro, 110
Bairro: Central Parque CEP: 32400-000
Telefone: (31) 3533-6121 / 3521-6742 Fax: (31) 3533-6121
E-mail: conselhotutelaribirite@yahoo.com.br
Horário: 8:00 às 17:30, sem intervalo
Lei de Criação: Lei 1311 de 1994

IBITIÚRA DE MINAS

População: 3.382
Conselho Tutelar de Ibitiúra de Minas
Logradouro: Rua Sagrado Coração, 27
Bairro: Centro CEP: 37790-000
Celular: (35) 9981-1208 / 9859-9098
E-mail: conselhotutelar@ibitirademinas.mg.gov.br
Horário: 8:00 às 17:00, sem intervalo
Lei de Criação: Lei 581 de 2005

IBITURUNA

População: 2.866
Conselho Tutelar de Ibituruna
Logradouro: Av. Presidente Médice, 554
Bairro: Centro CEP: 37223-000
Telefone: (35) 3844-1303
Celular: (35) 9964-1726
E-mail: conselhotutelaribituruna@yahoo.com.br
Horário: 7:00 às 17:00, com intervalo
Lei de Criação: Lei 704 de 2003

ICARAÍ DE MINAS

População: 10.746
Conselho Tutelar de Icarai de Minas
Logradouro: Rua Dona Leca, 284
Bairro: Centro CEP: 39318-000
Celular: (38) 9895-6787
E-mail: conselhoicarai@gmail.com
Horário: 8:00 às 17:00, com intervalo

IGARAPÉ

População: 34.851
Conselho Tutelar de Igarapé
Logradouro: Rua 1º de Março, 100
Bairro: São Sebastião CEP: 32900-000
Telefone: (31) 3534-5381
Celular: (31) 9757-8586
Horário: 8:00 às 17:00, com intervalo

Lei de Criação: Lei 104 de 1996

IGARATINGA

População: 9.264
Conselho Tutelar de Igaratinga
Logradouro: Rua Pará de Minas, 437
Bairro: Centro CEP: 35695-000
Telefone: (37) 3246-1174
Celular: (37) 9972-6072
E-mail: ctigaratinga@hotmail.com
Horário: 8:00 às 17:00, com intervalo

IGUATAMA

População: 8.029
Conselho Tutelar de Iguatama
Logradouro: Rua Hum, 138
Bairro: Centro CEP: 38910-000
Telefone: (37) 3353-1066 / 9110-7982
Celular: (37) 9110-7982
E-mail: conselhotutelar.iguatama@gmail.com
Horário: 8:00 às 17:00

IJACI

População: 5.859
Conselho Tutelar de Ijaci
Logradouro: Rua Idelfonso Ribeiro de Carvalho, 132
Bairro: Centro CEP: 37205-000
Telefone: (35) 3843-1252
Celular: (35) 8444-6152 Fax: (35) 3843-1252
E-mail: conselhotutelardejaci@gmail.com
Horário: 7:00 às 18:00

ILICÍNEA

População: 11.488
Conselho Tutelar de Ilícinea
Logradouro: Rua Piauí, 23
Bairro: Rosário CEP: 37175-000
Telefone: (35) 3854-1092
E-mail: ctilicinea@hotmail.com
Horário: 7:00 às 16:00, com intervalo
Lei de Criação: Lei 1564 de 1991

IMBÉ DE MINAS

População: 6.424
Conselho Tutelar de Imbé de Minas
Logradouro: Rua São João, 115
Bairro: Centro CEP: 35323-000
Celular: (33) 8818-7424
E-mail: conselhotutelarimbe@yahoo.com.br
Horário: 8:00 às 17:00, com intervalo

INCONFIDENTES

População: 6.908
Conselho Tutelar de Inconfidentes
Logradouro: Rua Engenheiro Álvares Maciel, 190
Bairro: Centro CEP: 37576-000
Telefone: (35) 3464-2015
Celular: (35) 9975-8425
E-mail: conselho.conti@yahoo.com.br
Horário: 7:00 às 17:00

INDAIABIRA

População: 7.330
Conselho Tutelar de Indaiabira
Logradouro: Rua Divaldo Miranda, 101
Bairro: Centro CEP: 39536-000
Celular: (38) 9995-1893
E-mail: ctindaiabira@yahoo.com.br
Horário: 8:00 às 17:00, com intervalo

INDIANÓPOLIS

População: 6.190
Conselho Tutelar de Indianópolis
Logradouro: Av. Tiradentes, 456

Bairro: Centro CEP: 38490-000
Telefone: (34) 3245-1212
Celular: (34) 9991-4662 Fax: (34) 3245-1212
E-mail: ctindianopolis@hotmail.com
Horário: 8:00 às 16:00
Lei de Criação: 1021 de 1993

INGAÍ

População: 2.629
Conselho Tutelar de Ingaí
Logradouro: Rua Gabriel Andrade Junqueira, 30
Bairro: Centro CEP: 37215-000
Telefone: (35) 3824-1181
E-mail: conselhotutelarlingai@hotmail.com
Horário: 8:00 às 17:00, com intervalo

INHAPIM

População: 24.294
Conselho Tutelar de Inhapim
Logradouro: Rua Alberto Azevedo, 118, 1º andar
Bairro: Centro CEP: 35330-000
Telefone: (33) 3315-2625
Celular: (33) 8402-5896 / 8404-4934 Fax: (33) 3315-2625
E-mail: conselhotutelar2010@hotmail.com
Horário: 7:00 às 17:00, com intervalo

INHAÚMA

População: 5.760
Conselho Tutelar de Inhaúma
Logradouro: Rua Inhaúma Velha, 64
Bairro: Centro CEP: 35710-000
Telefone: (31) 3716-4640
Celular: (31) 9888-8335
E-mail: conselhotutelardeinhauma@yahoo.com.br
Horário: 8:00 às 17:00, com intervalo
Lei de Criação: Lei 1152 de 2001

INIMUTABA

População: 6.724
Conselho Tutelar de Inimutaba
Logradouro: Praça Coronel Francisco Mascarenhas, 284
Bairro: Centro CEP: 35796-000
Telefone: (38) 3723-1211
Celular: (38) 9962-5652
E-mail: conselhotutelar.inimutaba@hotmail.com
Horário: 8:00 às 16:00, com intervalo

IPABA

População: 16.708
Conselho Tutelar de Ipaba
Logradouro: Rua Manoel Carreiro, 110
Bairro: Centro CEP: 35198-000
Telefone: (33) 3327-1885 Fax: (33) 3327-1885
E-mail: conselhotutelardeipaba@hotmail.com
Horário: 8:00 às 18:00, sem intervalo
Lei de Criação: Lei 287 de 1999

IPANEMA

População: 18.170
Conselho Tutelar de Ipanema
Logradouro: Av. Dr. José Xavier Pinto, 76
Bairro: Centro CEP: 36950-000
Telefone: (33) 3314-1437
Horário: 8:00 às 17:00, com intervalo

IPATINGA

População: 239.468
Conselho Tutelar de Ipatinga
Logradouro: Rua Pouso Alegre, 34
Bairro: Centro CEP: 35160-036
Telefone: (31) 3829-8427 / 3829-8433
Celular: (31) 8455-5780
E-mail: ct_ipatingamg@hotmail.com
Horário: 8:00 às 18:00, com intervalo

Lei de Criação: Lei 1260 de 1993

IPIAÇU

População: 4.107
Conselho Tutelar de Ipiacu
Logradouro: Rua Omar Diniz, 200
Bairro: Centro CEP: 38350-000
Telefone: (34) 3252-0120
E-mail: conselhotutelaripiacu@hotmail.com
Horário: 8:00 às 17:00, com intervalo

IPUIÚNA

População: 9.521
Conselho Tutelar de Ipuíuna
Logradouro: Rua João Roberto da Silva, 33
Bairro: Centro CEP: 37559-000
Telefone: (35) 3732-2269
Celular: (35) 9135-0941
E-mail: conselhotutelaripuina@gmail.com
Horário: 8:00 às 16:00

IRAÍ DE MINAS

População: 6.467
Conselho Tutelar de Iraí de Minas
Logradouro: Rua Manoel Cardoso Naves, 775
Bairro: Centro CEP: 38510-000
Telefone: (34) 3845-1791 r. 25,
Celular: (34) 9989-5478
E-mail: conselhotutelarirai@yahoo.com.br
Horário: 8:00 às 17:00, com intervalo
Lei de Criação: Lei 977 de 2012

ITABIRA

População: 109.783
Conselho Tutelar de Itabira
Logradouro: Rua Tamoios, 13
Bairro: Pará CEP: 35900-041
Telefone: (31) 3839-2211 / 3839-2410
Celular: (31) 9802-7371 Fax: (31) 3839-2211
E-mail: conselhotutelaritabira@yahoo.com.br
Horário: 8:00 às 18:00, com intervalo

ITABIRINHA

População: 10.692
Conselho Tutelar de Itabirinha
Logradouro: Rua Felisberto da Costa, 728
Bairro: Centro CEP: 35280-000
Telefone: (33) 3247-1817 Fax: (33) 3247-1817
Horário: 8:00 às 16:00, com intervalo

ITABIRITO

População: 45.449
Conselho Tutelar de Itabirito
Logradouro: Av. Queiroz Júnior, 760
Bairro: Praia CEP: 35450-000
Telefone: (31) 3561-7769 / 3561-4060
Celular: (31) 8895-1667 Fax: (31) 3561-7769
Horário: 8:00 às 17:00

ITACAMBIRA

População: 4.988
Conselho Tutelar de Itacambira
Logradouro: Av. Francisco Bicalho, 109
Bairro: Centro CEP: 39594-000
Telefone: (38) 3254-1143
Celular: (38) 9998-0893
E-mail: conselhotutelardeitacambira@yahoo.com.br
Horário: 7:30 às 17:00, com intervalo

ITACARAMBI

População: 17.720
Conselho Tutelar de Itacarambi
Logradouro: Rua Dom Daniel, 81
Bairro: Nossa Senhora de Fátima CEP: 39470-000

Telefone: (38) 3613-1588
E-mail: tutelaritacarambimg@hotmail.com
Horário: 8:00 às 17:00, com intervalo
Lei de Criação: Lei 1553 de 2010

ITAGUARA

População: 12.372
Conselho Tutelar de Itaguara
Logradouro: Rua Pedro Rosa das Chagas, 70
Bairro: Centro CEP: 35514-000
Telefone: (37) 3384-2581
Celular: (37) 9942-5486
Horário: 7:00 às 18:00, com intervalo

ITAIPIÉ

População: 11.798
Conselho Tutelar de Itaipé
Logradouro: Praça Juca de Campos, s/n
Bairro: Centro CEP: 39815-000
Telefone: (33) 3532-1581 / 3532-1581
Celular: (33) 8865-0812
E-mail: ctutelaritaipé@yahoo.com.br
Horário: 8:00 às 17:00, com intervalo
Lei de Criação: Lei 549 de 1993

ITAJUBÁ

População: 90.658
Conselho Tutelar de Itajubá
Logradouro: Rua Dr. João Azevedo, 426
Bairro: Avenida CEP: 37500-000
Telefone: (35) 3692-1756
Celular: (35) 9968-8443
E-mail: ct.itajuba@yahoo.com.br
Horário: 8:00 às 18:00, sem intervalo
Lei de Criação: Lei 2608 de 1996

ITAMARANDIBA

População: 32.175
Conselho Tutelar de Itamarandiba
Logradouro: Rua Diamantina, 596
Bairro: S. Geraldo CEP: 39670-000
Telefone: (38) 3521-1581
Celular: (38) 9146-7926
E-mail: ctitamarandiba@gmail.com
Horário: 8:00 às 17:00, com intervalo

ITAMARATI DE MINAS

População: 4.079
Conselho Tutelar de Itamarati de Minas
Logradouro: Rua 1º de Março, 675
Bairro: Centro CEP: 36788-000
Telefone: (32) 3452-1244
Celular: (32) 8424-1778
E-mail: ctdeitamarati@hotmail.com
Horário: 7:00 às 16:00, com intervalo
Lei de Criação: Lei 471 de 2002

ITAMBACURI

População: 22.809
Conselho Tutelar de Itambacuri
Logradouro: Av. 02 de agosto, 1667
Bairro: Centro CEP: 39830-000
Telefone: (33) 3511-1513
Celular: (33) 9939-6372
Horário: 7:00 às 17:00, com intervalo

ITAMBÉ DO MATO DENTRO

População: 2.283
Conselho Tutelar de Itambé do Mato Dentro
Logradouro: Rua Principal, 72
Bairro: Centro CEP: 38820-000
Telefone: (31) 3836-5279
Celular: (31) 9888-1435
E-mail: conselhotutelar@itambedomatodentro.mg.gov.br

Horário: 7:00 às 17:00, com intervalo

ITAMOGI

População: 10.349
Conselho Tutelar de Itamogi
Logradouro: Rua José Maria de Alkimim, 147
Bairro: Centro CEP: 37955-000
Telefone: (35) 3534-2291
Celular: (35) 9823-7270
Horário: 8:00 às 18:00, com intervalo

ITAMONTE

População: 14.003
Conselho Tutelar de Itamonte
Logradouro: Rua Presidente Vargas, 101
Bairro: Centro CEP: 37466-000
Telefone: (35) 3363-2300
Celular: (35) 9947-2480
E-mail: ctitamonte@yahoo.com.br
Horário: 8:00 às 18:00
Lei de Criação: 1873 de 2009

ITANHANDU

População: 14.175
Conselho Tutelar de Itanhandu
Logradouro: Rua Francisco Gomes Pinto, 302
Bairro: Jardim Colina CEP: 37464-000
Telefone: (35) 3361-3821
Celular: (35) 9843-6947 Fax: (35) 3361-3821
E-mail: ctitanhandu_mg@yahoo.com.br
Horário: 8:00 às 18:00

ITANHOMI

População: 11.856
Conselho Tutelar de Itanhomi
Logradouro: Travessa Coronel Pico, 9
Bairro: Centro CEP: 35120-000
Telefone: (33) 3231-2824 Fax: (33) 3231-2824
E-mail: ct.ita@hotmail.com
Horário: 7:00 às 16:00, com intervalo

ITAOBIM

População: 21.001
Conselho Tutelar de Itaobim
Logradouro: Av. Walter Oliveira, 218
Bairro: Centro CEP: 39625-000
Telefone: (33) 3734-1412 / 3734-1754
Celular: (33) 9902-0371 Fax: (33) 3734-1412
Horário: 7:00 às 17:00, com intervalo
Lei de Criação: Lei 555 de 2001

ITAPAGIPE

População: 13.656
Conselho Tutelar de Itapagipe
Logradouro: Praça da Rodoviária, 35
Bairro: Jardim Castro CEP: 38240-000
Telefone: (34) 3424-2509
Celular: (34) 9913-4825
E-mail: conselhotutelaritapagipe@yahoo.com.br
Horário: 8:00 às 18:00, com intervalo

ITAPECERICA

População: 21.377
Conselho Tutelar de Itapecerica
Logradouro: Rua Bingue Ribeiro, 39
Bairro: Centro CEP: 35550-000
Telefone: (37) 3341-1490
E-mail: conselhotutelaritapecerica10@yahoo.com.br
Horário: 8:00 às 17:00, com intervalo

ITAPEVA

População: 8.664
Conselho Tutelar de Itapeva
Logradouro: Rua Tiradentes, 94

Bairro: Centro CEP: 37655-000
Telefone: (35) 3434-1729 r. 27 / 3434-1094
Celular: (35) 9819-1943
E-mail: conselhotutelar@itapeva.com.br
Horário: 7:00 às 18:00
Lei de Criação: 902 de 2005

ITATIAIUÇU

População: 9.928
Conselho Tutelar de Itatiaiuçu
Logradouro: Rua José Gonçalves de Resende, 129
Bairro: Centro CEP: 35685-000
Telefone: (31) 3572-1542
Celular: (31) 8492-7735 Fax: (31) 3572-1542
E-mail: conselhotutelar@itatiaiuçu.mg.gov.br
Horário: 8:00 às 17:00, com intervalo

ITAÚ DE MINAS

População: 14.945
Conselho Tutelar de Itaú de Minas
Logradouro: Av. Engenheiro Manoel Batista, 363
Bairro: Centro CEP: 37975-000
Telefone: (35) 3536-3223
Horário: 7:00 às 16:00, com intervalo

ITAÚNA

População: 85.463
Conselho Tutelar de Itaúna
Logradouro: Rua Josias Machado, 69
Bairro: Centro CEP: 35680-046
Telefone: (37) 3241-3214 / 3241-3054
Celular: (37) 9121-2570 Fax: (37) 3241-3054
E-mail: ctutelaritauna@yahoo.com.br
Horário: 7:00 às 17:00, com intervalo
Lei de Criação: Lei 3028 de 1995

ITAVERAVAL

População: 5.799
Conselho Tutelar de Itaverava
Logradouro: Praça José da Costa Carvalho, 115
Bairro: Centro CEP: 36440-000
Telefone: (31) 3757-1375
Celular: (31) 9886-2435
E-mail: ctutelaritaverava@hotmail.com
Horário: 8:00 às 16:00, com intervalo

ITINGA

População: 14.407
Conselho Tutelar de Itinga
Logradouro: Av. Expedicionário David Turibiu, s/n
Bairro: Centro CEP: 39610-000
Celular: (33) 8823-1345
E-mail: conselhotutelar-itinga@hotmail.com
Horário: 8:00 às 17:30, com intervalo

ITUETA

População: 5.830
Conselho Tutelar de Ituetá
Logradouro: Rua Santo Antônio Quatituba, 412
Bairro: Centro CEP: 35222-000
Telefone: (33) 3266-2130
Celular: (33) 9904-1681
E-mail: conselhoitu@live.com
Horário: 8:00 às 17:00, com intervalo
Lei de Criação: Lei 159 de 2006

ITUIUTABA

População: 97.171
Conselho Tutelar de Ituiutaba
Logradouro: Rua 22, 540
Bairro: Centro CEP: 38300-076
Telefone: (34) 3271-8137 / 3271-8102 / 3271-8105 / 3271-8110
Celular: (34) 9907-5495
E-mail: conselhotutelaritba@gmail.com

Horário: 8:00 às 17:30, com intervalo
Lei de Criação: Lei 2756 de 1990

ITUMIRIM

População: 6.139
Conselho Tutelar de Itumirim
Logradouro: Rua Tiradentes, 78
Bairro: Niterói CEP: 37210-000
Telefone: (35) 3823-1361
Celular: (35) 8447-0091 Fax: (35) 3823-1361
Horário: 8:00 às 17:00, com intervalo

ITURAMA

População: 34.456
Conselho Tutelar de Iturama
Logradouro: Av. Campina Verde, 680
Bairro: Centro CEP: 38280-000
Telefone: (34) 3411-9532 / 3411-9533
Celular: (34) 9997-2500 Fax: (34) 3411-9533
E-mail: conselhotutelardeiturama@gmail.com
Horário: 8:00 às 17:00

ITUTINGA

População: 3.913
Conselho Tutelar de Itutinga
Logradouro: Rua Gabriel Leite, 97
Bairro: Centro CEP: 36390-000
Telefone: (35) 3825-1261
Celular: (35) 9942-9906 Fax: (35) 3825-1261
E-mail: tutelaritutinga@bol.com.br
Horário: 8:00 às 17:00, com intervalo
Lei de Criação: Lei 1080 de 2006

JABOTICATUBAS

População: 17.134
Conselhos estruturados: 2 População por Conselho: 8.567
Conselho Tutelar de Jaboticatubas - São José de Almeida
Logradouro: Rua Conego Acácio, 299
Bairro: São José de Almeida, Centro CEP: 35835-000
Horário: 8:00 às 17:00, sem intervalo
Lei de Criação: Lei 2141 de 2011

Conselho Tutelar de Jaboticatubas – Central

Logradouro: Rua Bom Jesus, 229
Bairro: Bom Jesus – Centro CEP: 35830-000
Telefone: (31) 3683-1108
Celular: (31) 9740-1063
E-mail: conselhotutelarjabo@bol.com.br
Horário: 8:00 às 17:00, sem intervalo
Lei de Criação: Lei 2141 de 2011

JACINTO

População: 12.134
Conselho Tutelar de Jacinto
Logradouro: Rua Erico Lemos Leite, 325
Bairro: Centro CEP: 39930-000
Celular: (33) 8851-3858
E-mail: conselhotutelardejacintomgc@yahoo.com.br
Horário: 8:00 às 18:00, com intervalo
Lei de Criação: Lei 825 de 2007

JACUÍ

População: 7.502
Conselho Tutelar de Jacuí
Logradouro: Praça Presidente Vargas, 160
Bairro: Centro CEP: 37965-000
Telefone: (35) 3593-1418
Celular: (35) 9965-5110
E-mail: ct.jacui@gmail.com
Horário: 8:00 às 17:00, com intervalo

JACUTINGA

População: 22.772
Conselho Tutelar de Jacutinga

Logradouro: Praça dos Andradas, 10
Bairro: Centro CEP: 37590-000
Telefone: (35) 3443-6736
Celular: (35) 9922-6853
E-mail: contutejacutinga@gmail.com
Horário: 8:00 às 17:00, com intervalo

JAGUARAÇU

População: 2.990
Conselho Tutelar de Jaguaracu
Logradouro: Rua Dr. Aníbal Quintão, 420
Bairro: João Rolla CEP: 35188-000
Telefone: (31) 3845-1284
Celular: (31) 9887-2435
E-mail: conselhotutelarjaguaracu@gmail.com
Horário: 8:00 às 18:00, com intervalo

JAÍBA

População: 33.587
Conselho Tutelar de Jaíba
Logradouro: Rua Faustina Maria da Conceição, 151
Bairro: Centro CEP: 39508-000
Telefone: (38) 3833-2566
E-mail: conselhotutelarjaiba@yahoo.com.br
Horário: 7:00 às 17:00, sem intervalo
Lei de Criação: Lei 559 de 2006

JAMPRUCA

População: 5.067
Conselho Tutelar de Jampruca
Logradouro: Rua Belo Horizonte, 97
Bairro: Centro CEP: 39837-000
Telefone: (33) 3513-9250
Celular: (33) 8896-3658 Fax: (33) 3513-9250
E-mail: conselhojampruca@hotmail.com.br
Horário: 7:00 às 16:00, sem intervalo
Lei de Criação: Lei 328 de 2010

JANAÚBA

População: 66.803
Conselho Tutelar de Janaúba
Logradouro: Av. Marechal Teodoro, 134
Bairro: Centro CEP: 39440-000
Telefone: (38) 3821-1872
Celular: (38) 9951-1348 / 9201-2227
E-mail: conselhotutelar@janauba.mg.gov.br
Horário: 8:00 às 18:00, sem intervalo
Lei de Criação: Lei 960 de 1995

JANUÁRIA

População: 65.463
Conselho Tutelar de Januária
Logradouro: Travessa Padre Henrique, 15
Bairro: Centro CEP: 39480-000
Telefone: (38) 3621-2971
Celular: (38) 9942-3897 / 9954-2697
E-mail: conselhotutelarjanuariamg@yahoo.com.br
Horário: 8:00 às 18:00, sem intervalo
Lei de Criação: Lei 1836 de 1999

JAPARAÍBA

População: 3.939
Conselho Tutelar de Japaraíba
Logradouro: Rua Nossa Senhora do Rosário, 40
Bairro: Centro CEP: 35580-000
Telefone: (37) 8827-0787
E-mail: conselhotutelarjaparaiba@yahoo.com.br
Horário: 7:00 às 18:00, com intervalo
Lei de Criação: Lei 640 de 2003

JAPONVAR

População: 8.298
Conselho Tutelar de Japonvar
Logradouro: Rua Recife, 230

Bairro: Centro CEP: 39335-000
E-mail: ctjaponvar@yahoo.com.br
Horário: 7:00 às 17:00, com intervalo
Lei de Criação: Lei 73 de 2001

JECEABA

População: 5.395
Conselho Tutelar de Jeceaba
Logradouro: Rua Bárbara da Fonseca, 139
Bairro: Centro CEP: 35498-000
Telefone: (31) 3735-1380
E-mail: conselhotutelar@jeceaba.mg.gov.br
Horário: 8:00 às 17:00, sem intervalo
Lei de Criação: Lei 994 de 2002

JENIPAPO DE MINAS

População: 7.116
Conselho Tutelar de Jenipapo de Minas
Logradouro: Rua Direito, 1026
Bairro: B. Lagoinha CEP: 39645-000
Telefone: (33) 3738-9004
Celular: (33) 8818-9273 Fax: (33) 3738-9004
E-mail: conselhojenipa@hotmail.com
Horário: 7:00 às 17:00, sem intervalo
Lei de Criação: Lei 109 de 2003

JEQUERI

População: 12.848
Conselho Tutelar de Jequeri
Logradouro: Av. Getúlio Vargas, 71
Bairro: Centro CEP: 35390-000
Telefone: (31) 3877-1035
Celular: (31) 9533-9405
E-mail: ct-jequeri@bol.com.br
Horário: 8:00 às 16:00, com intervalo
Lei de Criação: Lei 2589 de 2006

JEQUITÁI

População: 8.005
Conselho Tutelar de Jequitai
Logradouro: Rua João Batista, 93
Bairro: Centro CEP: 39370-000
Celular: (38) 9938-9537
E-mail: conselhotutelarjequitai@hotmail.com
Horário: 8:00 às 17:00, com intervalo
Lei de Criação: Lei 10 de 2002

JEQUITIBÁ

População: 5.156
Conselho Tutelar de Jequitibá
Logradouro: Rua Praça Minas Gerais, 878
Bairro: Centro CEP: 35767-000
Celular: (31) 8498-0446
E-mail: ctjequitiba@yahoo.com.br
Horário: 7:00 às 17:00, com intervalo

JEQUITINHONHA

População: 24.131
Conselho Tutelar de Jequitinhonha
Logradouro: Rua Cel. Ramiro Pereira, 87
Bairro: Centro CEP: 39960-000
Telefone: (33) 3741-2408
Celular: (33) 9928-8212 Fax: (33) 3741-2408
E-mail: conselhojequi@yahoo.com.br
Horário: 8:00 às 17:00, com intervalo
Lei de Criação: Lei 1284 de 2002

JESUÂNIA

População: 4.768
Conselho Tutelar de Jesuânia
Logradouro: Rua José Dias de Castro, s/n
Bairro: Centro CEP: 37485-000
Telefone: (35) 3273-1566
Celular: (35) 9906-6983

Horário: 8:00 às 17:00

JOAÍMA

População: 14.941
Conselho Tutelar de Joaíma
Logradouro: Praça Coronel Antônio Moreira, 258
Bairro: Centro CEP: 39890-000
Telefone: (33) 3745-1100
Celular: (33) 8813-6274
E-mail: ct_joa@hotmail.com
Horário: 7:00 às 17:00, com intervalo

JOANÉSIA

População: 5.425
Conselho Tutelar de Joanésia
Logradouro: Rua José Félix, 5
Bairro: Centro CEP: 35168-000
Horário: 8:00 às 18:00, com intervalo
Lei de Criação: Lei 988 de 2011

JOÃO MONLEVADE

População: 73.610
Conselho Tutelar de João Monlevade
Logradouro: Av. Contorno, 334
Bairro: Vila Tanque CEP: 35930-435
Telefone: (31) 3851-3032
Celular: (31) 9721-7966 Fax: (31) 3851-3032
E-mail: conselhotutelarjm@hotmail.com
Horário: 8:00 às 18:00, com intervalo

JOÃO PINHEIRO

População: 45.260
Conselho Tutelar de João Pinheiro
Logradouro: Rua Deputado Quintino Vargas, 258
Bairro: Centro CEP: 38770-000
Telefone: (38) 3561-5334
Celular: (38) 9920-6777 Fax: (38) 3561-5334
Horário: 8:00 às 18:00, com intervalo

JOAQUIM FELÍCIO

População: 4.305
Conselho Tutelar de Joaquim Felício
Logradouro: Av. Getúlio Vargas, 538
Bairro: Centro CEP: 39240-000
Telefone: (38) 3757-1168
E-mail: ctutelarjfelicio@hotmail.com
Horário: 7:30 às 16:00, com intervalo
Lei de Criação: Lei 103 de 2003

JORDÂNIA

População: 10.324
Conselho Tutelar de Jordânia
Logradouro: Rua São Bernardo, s/n
Bairro: Centro CEP: 39920-000
Celular: (33) 8888-5044
E-mail: conselhotutelar@jordania.mg.gov.br
Horário: 8:00 às 17:30, com intervalo

JOSÉ GONÇALVES DE MINAS

População: 4.553
Conselho Tutelar de José Gonçalves de Minas
Logradouro: Rua Afonso Caldeira, 21
Bairro: Centro CEP: 39642-000
Telefone: (33) 3737-8061 Fax: (33) 3737-8061
Horário: 8:00 às 16:00, com intervalo
Lei de Criação: Lei 112 de 2012

JOSÉ RAYDAN

População: 4.376
Conselho Tutelar de José Raydan
Logradouro: Rua Dona Zina, 38
Bairro: Centro CEP: 39775-000
Telefone: (33) 3431-9170
Celular: (33) 8818-5745 Fax: (33) 3431-9170

Horário: 7:30 às 16:30, com intervalo
Lei de Criação: Lei 206 de 2009

JOSENÓPOLIS

População: 4.566
Conselho Tutelar de Josenópolis
Logradouro: Av. Rita Ramalho, 27
Bairro: Centro CEP: 39575-000
Telefone: (33) 3736-9059
E-mail: conselhotutelar26@yahoo.com.br
Horário: 7:00 às 23:00, sem intervalo
Lei de Criação: Lei 50 de 1997

JUATUBA

População: 22.202
Conselho Tutelar de Juatuba
Logradouro: Rua Mário Teixeira, 417
Bairro: Centro CEP: 35675-000
Telefone: (31) 3535-8533
Celular: (31) 8634-7832
Horário: 8:00 às 17:00, com intervalo

JUIZ DE FORA

População: 516.247
Conselhos estruturados: 3 População por Conselho: 172.082
Conselho Tutelar da Região Leste de Juiz de Fora
Logradouro: Rua Vitorino Braga, 126
Bairro: Vitorino Braga CEP: 36060-000
Telefone: (32) 3690-7390
Celular: (32) 9939-9373
E-mail: ctteste@yahoo.com.br
Horário: 8:00 às 18:00, com intervalo
Lei de Criação: Lei 8056 de 1992

Conselho Tutelar da Região Sul e Oeste de Juiz de Fora

Logradouro: Av. Presidente Itamar Franco, 992, 2º Piso
Bairro: Centro CEP: 36010-021
Telefone: (32) 3690-7397
Celular: (32) 9939-9073 Fax: (32) 3690-7397
E-mail: tutelarsuljf@pjf.mg.gov.br
Horário: 8:00 às 18:00, com intervalo
Lei de Criação: Lei 8056 de 1992

Conselho Tutelar Centro e Norte de Juiz de Fora

Logradouro: Av. Brasil, 9501
Bairro: São Dimas CEP: 36045-270
Telefone: (32) 3690-7398
Celular: (32) 9939-8073 Fax: (32) 3690-7398
E-mail: conselhonorte@bol.com.br
Horário: 8:00 às 18:00, sem intervalo
Lei de Criação: Lei 8056 de 1992

JURAMENTO

População: 4.113
Conselho Tutelar de Juramento
Logradouro: Praça Fialho Pacheco, 74
Bairro: Centro CEP: 19590-000
Telefone: (38) 3236-1010 Fax: (38) 3236-1010
E-mail: ctutelarjuramento@yahoo.com.br
Horário: 8:00 às 18:00, com intervalo
Lei de Criação: Lei 965 de 2010

JURUAIA

População: 9.238
Conselho Tutelar de Juruiaia
Logradouro: Rua Ana Vitória, s/n
Bairro: Centro CEP: 37805-000
Celular: (35) 9136-3147
Horário: 8:00 às 16:00

JUVENÍLIA

População: 5.708
Conselho Tutelar de Juvenília
Logradouro: Rua Raimundo Santos, 221

Bairro: Centro CEP: 39487-000
Telefone: (38) 3614-9113 r. 25
Horário: 8:00 às 17:00, com intervalo

LADAINHA

População: 16.994
Conselho Tutelar de Ladainha
Logradouro: Rua Bernardo dos Passos, 2
Bairro: Esplanada CEP: 38825-000
Telefone: (33) 3524-1260
Celular: (33) 8841-1340
Horário: 8:00 às 16:00, com intervalo

LAGAMAR

População: 7.600
Conselho Tutelar de Lagamar
Logradouro: Av. Guanabara, 39
Bairro: Centro CEP: 38785-000
Telefone: (34) 3812-1455
Celular: (34) 9917-0905
E-mail: conselhotutelardelagamar@hotmail.com
Horário: 7:00 às 16:00

LAGOA DA PRATA

População: 45.984
Conselho Tutelar de Lagoa da Prata
Logradouro: Rua Luiz Guadalupe, 125
Bairro: Centro CEP: 35590-000
Telefone: (37) 3261-1111
Celular: (37) 9913-9597 Fax: (37) 3261-1111
Horário: 8:00 às 18:00, com intervalo

LAGOA DOS PATOS

População: 4.225
Conselho Tutelar de Lagoa dos Patos
Logradouro: Rua Alto Bizarrete, 197
Bairro: Centro CEP: 39360-000
E-mail: c.tutelagoadospatos@gmail.com
Horário: 8:00 às 17:00, com intervalo

LAGOA DOURADA

População: 12.256
Conselho Tutelar de Lagoa Dourada
Logradouro: Rua Presidente de Almeida Tancredo Neves, 473
Bairro: Centro CEP: 36345-000
Telefone: (32) 3363-1215
Celular: (32) 9907-5143
E-mail: conselhotutelarlagoadourada@yahoo.com.br
Horário: 8:00 às 17:00, sem intervalo
Lei de Criação: Lei 1452 de 2001

LAGOA FORMOSA

População: 17.161
Conselho Tutelar de Lagoa Formosa
Logradouro: Rua Osvaldo Avelar, 182
Bairro: Novo Horizonte CEP: 38720-000
Telefone: (34) 3824-1578
Celular: (34) 9673-4698 / 9915-7486
E-mail: ctlagoaformosa@yahoo.com.br
Horário: 7:00 às 17:00, com intervalo
Lei de Criação: Lei 476 de 1994

LAGOA GRANDE

População: 8.631
Conselho Tutelar de Lagoa Grande
Logradouro: Rua Chico Maranhão, 25
Bairro: Centro CEP: 38755-000
Celular: (34) 9975-8405
E-mail: conselhotutelarlmg006-11@hotmail.com
Horário: 8:00 às 17:00, com intervalo
Lei de Criação: Lei 159 de 1995

LAGOA SANTA

População: 52.520

Conselho Tutelar de Lagoa Santa
Logradouro: Rua João Pinheiro, 294
Bairro: Brant CEP: 33400-000
Telefone: (31) 3688-1450
Celular: (31) 8797-3813 Fax: (31) 3688-1450
E-mail: conselhotutelardelagoasanta@gmail.com
Horário: 8:00 às 17:00, com intervalo
Lei de Criação: Lei 3008 de 2010

LAJINHA

População: 19.609
Conselho Tutelar de Lajinha
Logradouro: Rua Dr. Rubens Boechat de Oliveira, 368
Bairro: Centro CEP: 36980-000
E-mail: conselhotlajinhmg@hotmail.com
Horário: 8:00 às 18:00, com intervalo
Lei de Criação: Lei 1054 de 2002

LAMBARI

População: 19.554
Conselho Tutelar de Lambari
Logradouro: Av. Dr. José Nicolau Mileu, 393
Bairro: Centro CEP: 37480-000
Telefone: (35) 3271-4027
Celular: (35) 8882-7535
E-mail: conselhotutelarlambari@yahoo.com.br
Horário: 8:00 às 18:00

LAMIM

População: 3.452
Conselho Tutelar de Lamim
Logradouro: Rua Professor Leôncio Chagas, 19
Bairro: Centro CEP: 36455-000
Telefone: (31) 3754-1169
Celular: (31) 8212-4583
E-mail: conselhotutelar.lamim@hotmail.com
Horário: 7:00 às 16:00, com intervalo
Lei de Criação: Lei 451 de 2002

LARANJAL

População: 6.465
Conselho Tutelar de Laranjal
Logradouro: Av. Serafim Machado Naia, 33
Bairro: Centro CEP: 36760-000
Telefone: (32) 3424-1108
Celular: (32) 9985-1312
E-mail: ct.laranjal@hotmail.com
Horário: 7:00 às 16:00, sem intervalo
Lei de Criação: Lei 799 de 2005

LASSANCE

População: 6.484
Conselho Tutelar de Lassance
Logradouro: Av. Franklin Quinta e Silva, 307
Bairro: Centro CEP: 69250-000
Telefone: (38) 3759-1085
Celular: (38) 9971-3495
E-mail: ctlassance@yahoo.com.br
Horário: 7:00 às 13:00

LAVRAS

População: 92.200
Conselho Tutelar de Lavras
Logradouro: Av. Pedro Sales, 27
Bairro: Centro (Zona Norte) CEP: 37200-000
Telefone: (35) 3694-4156
Celular: (35) 8425-1182
Horário: 8:00 às 18:00

LEANDRO FERREIRA

População: 3.205
Conselho Tutelar de Leandro Ferreira
Logradouro: Praça São Sebastião, 36
Bairro: Centro CEP: 35657-000

Telefone: (37) 3277-1539
E-mail: conselhotutelarleandroferreira@yahoo.com.br
Horário: 7:00 às 17:00, com intervalo

LEME DO PRADO

População: 4.804
Conselho Tutelar de Leme do Prado
Logradouro: Rua Tiradentes, 12
Bairro: Gabriel Pereira CEP: 39655-000
Telefone: (33) 3764-8138 Fax: (33) 3764-8138
E-mail: conselhotutelar99@yahoo.com.br
Horário: 8:00 às 16:00

LEOPOLDINA

População: 51.130
Conselho Tutelar de Leopoldina
Logradouro: Rua Tiradentes, 134
Bairro: Centro CEP: 36700-000
Telefone: (32) 3694-4290
Celular: (32) 8422-7915
E-mail: ctleopoldina@hotmail.com
Horário: 8:00 às 17:00
Lei de Criação: 3176 de 1992

LIBERDADE

População: 5.346
Conselho Tutelar de Liberdade
Logradouro: Av. Dr. Epaminondas, 39
Bairro: Centro CEP: 37350-000
Celular: (32) 9907-2239
E-mail: conselhotutelarliberdade@hotmail.com
Horário: 9:00 às 17:00, com intervalo
Lei de Criação: Lei 1188 de 2003

LIMA DUARTE

População: 16.149
Conselho Tutelar de Lima Duarte
Logradouro: Rua Alfredo Catão, 264
Bairro: Centro CEP: 36140-000
Telefone: (32) 3281-3084
Celular: (32) 8431-4722
E-mail: ctldmg@hotmail.com
Horário: 8:00 às 17:00

LIMEIRA DO OESTE

População: 6.890
Conselho Tutelar de Limeira do Oeste
Logradouro: Rua Bolívia, 485
Bairro: Joamalia CEP: 38295-000
Telefone: (34) 3453-1734
Celular: (34) 9988-0386
E-mail: conselhotutelar@sipia.com.br
Horário: 7:00 às 13:00

LONTRA

População: 8.397
Conselho Tutelar de Lontra
Logradouro: Rua Edgar Pereira, 444
Bairro: Centro CEP: 39437-000
Celular: (38) 9992-8984
Horário: 8:00 às 18:00, com intervalo

LUISBURGO

População: 6.234
Conselho Tutelar de Luisburgo
Logradouro: Av. São Luiz Gonzaga, 116
Bairro: Centro CEP: 36923-000
Telefone: (33) 3378-7023
Celular: (33) 8838-7244 Fax: (33) 3378-7023
E-mail: ctluisburgo@hotmail.com
Horário: 7:00 às 19:00

LUISLÂNDIA

População: 6.400

Conselho Tutelar de Luislândia
Logradouro: Rua Lindolfo Gonçalves, 660
Bairro: Centro CEP: 39336-000
Telefone: (38) 3231-6146
Celular: (38) 9991-8984 Fax: (38) 3231-6146
E-mail: conselhotutelarluislandia@yahoo.com.br
Horário: 7:00 às 17:00, sem intervalo
Lei de Criação: Lei 9 de 2005

LUMINÁRIAS

População: 5.422
Conselho Tutelar de Luminárias
Logradouro: Rua Adeodato Moreira, 8
Bairro: Centro CEP: 37240-000
Telefone: (35) 3226-1240
E-mail: conselholuminarias@gmail.com
Horário: 7:00 às 17:00

LUZ

População: 17.486
Conselho Tutelar de Luz
Logradouro: Av. Nossa Senhora de Fátima, 1080
Bairro: Centro CEP: 35595-000
Telefone: (37) 3421-3203
Celular: (37) 9974-2373
E-mail: conselhotutelarluz@yahoo.com.br
Horário: 7:00 às 17:00, sem intervalo
Lei de Criação: Lei 930 de 1998

MACHACALIS

População: 6.976
Conselho Tutelar de Machacalis
Logradouro: Rua Salvador, 318 A
Bairro: Centro CEP: 39873-000
E-mail: conselhotutelarmachacalis@hotmail.com
Horário: 8:00 às 18:00, com intervalo

MACHADO

População: 38.688
Conselho Tutelar de Machado
Logradouro: Rua Professor José Maria, 68
Bairro: Centro CEP: 37750-000
Telefone: (35) 3295-2754
Horário: 8:00 às 18:00

MADRE DE DEUS DE MINAS

População: 4.904
Conselho Tutelar de Madre de Deus de Minas
Logradouro: Praça Padre Pedro Onclin, 99
Bairro: Centro CEP: 37305-000
Telefone: (32) 3338-1581
E-mail: conselhotutelar.mdm@gmail.com
Horário: 8:00 às 16:00, sem intervalo
Lei de Criação: Lei 882 de 2003

MALACACHETA

População: 18.776
Conselho Tutelar de Malacacheta
Logradouro: Praça Getúlio Vargas, 400
Bairro: Centro CEP: 39690-000
Telefone: (33) 3514-1514 / 3514-1742 (Telefone Público)
Celular: (33) 9935-4864
E-mail: tutelarmalaca@gmail.com
Horário: 7:00 às 17:00, com intervalo

MAMONAS

População: 6.321
Conselho Tutelar de Mamonas
Logradouro: Rua Alcebiades Ribeiro dos Santos, s/n
Bairro: Santana CEP: 39516-000
Telefone: (38) 3814-1189 r. 222
Celular: (38) 9935-0732
E-mail: conselhotutelar19@hotmail.com
Horário: 7:00 às 17:00

Lei de Criação: 158 de 2003

MANGA

População: 19.813

Conselho Tutelar de Manga

Logradouro: Rua Duque de Caxias, 585

Bairro: Centro CEP: 39460-000

Telefone: (38) 3615-1012

E-mail: conselhotutelarmanga@hotmail.com

Horário: 7:00 às 19:00, sem intervalo

Lei de Criação: Lei 1600 de 2003

MANHUAÇU

População: 79.574

Conselho Tutelar de Manhuaçu

Logradouro: Rua José Coelho de Vasconcelos, 162

Bairro: Bom Pastor CEP: 36900-000

Telefone: (33) 3332-3815 Fax: (33) 3332-3815

E-mail: conselhotutelardemanhuacu@hotmail.com

Horário: 8:00 às 18:00, com intervalo

MANHUMIRIM

População: 21.382

Conselho Tutelar de Manhumirim

Logradouro: Rua Dr. Orbino Verner, 158 - 3 andar

Bairro: Cidade Jardim CEP: 36970-000

Telefone: (33) 3341-1030

Celular: (33) 9961-0763

E-mail: conselhotutelar11@hotmail.com.br

Horário: 8:00 às 18:00, com intervalo

MANTENA

População: 27.111

Conselho Tutelar de Mantena

Logradouro: Praça Vereador José Santiago Sena, 483

Bairro: Centro CEP: 35290-000

Celular: (33) 8838-6972

Horário: 8:00 às 17:00

MAR DE ESPANHA

População: 11.749

Conselho Tutelar de Mar de Espanha

Logradouro: Rua Lincon Machado, s/n

Bairro: Centro CEP: 36640-000

Telefone: (32) 3276-1613

Celular: (32) 8412-9855

Horário: 8:00 às 18:00, com intervalo

MARAVILHAS

População: 7.163

Conselho Tutelar de Maravilhas

Logradouro: Rua Capitão Paulino, 108

Bairro: Centro CEP: 35666-000

Telefone: (37) 3272-1061

Celular: (37) 9973-6788 Fax: (37) 3272-1061

Horário: 7:00 às 16:00

Lei de Criação: 727 de 1993

MARIA DA FÉ

População: 14.216

Conselho Tutelar de Maria da Fé

Logradouro: Rua Capitão João Ribeiro, 25

Bairro: Centro CEP: 37517-000

Telefone: (35) 3662-1120

Celular: (35) 9918-1873

E-mail: cons.tutelarmdf@hotmail.com

Horário: 8:00 às 18:00, sem intervalo

Lei de Criação: Lei 1204 de 2002

MARIANA

População: 54.219

Conselho Tutelar de Mariana

Logradouro: Av. Manoel Leandro Correia, 111

Bairro: Centro CEP: 35420-000

Telefone: (31) 3558-2216

Celular: (31) 8413-3881

E-mail: conselhotutelarmariana@yahoo.com.br

Horário: 9:00 às 18:00

Lei de Criação: 1279 de 1997

MARILAC

População: 4.219

Conselho Tutelar de Marilac

Logradouro: Rua Governador Valadares, 32

Bairro: Centro CEP: 35115-000

Telefone: (33) 3292-1438

Celular: (33) 8816-2400 Fax: (33) 3292-1438

E-mail: ctmarilac@yahoo.com

Horário: 8:00 às 16:00, com intervalo

MÁRIO CAMPOS

População: 13.192

Conselho Tutelar de Mário Campos

Logradouro: Rua Presidente Olegário Maciel, 42

Bairro: Centro CEP: 32470-000

Telefone: (31) 3577-4652

Celular: (31) 9142-5098 Fax: (31) 3577-4652

E-mail: ctutelarmc@yahoo.com.br

Horário: 8:00 às 17:00, com intervalo

Lei de Criação: Lei 235 de 2003

MARIPÁ DE MINAS

População: 2.788

Conselho Tutelar de Maripá de Minas

Logradouro: Rua Francisco Paradel de Souza, 155

Bairro: Centro CEP: 36608-000

Telefone: (32) 3263-1425

Celular: (32) 8413-7287

E-mail: conselhotutelar-maripa@bol.com.br

Horário: 7:00 às 16:30

MARLIÉRIA

População: 4.012

Conselho Tutelar de Marliéria

Logradouro: Rua Bahia, 125

Bairro: Cava Grande CEP: 35185-000

Telefone: (31) 3844-2214 Fax: (31) 3844-2214

E-mail: conselhotutelardemarlieriacv@hotmail.com

Horário: 7:00 às 17:30

MARMELÓPOLIS

População: 2.968

Município não tem Conselho Tutelar ativo

MARTINHO CAMPOS

População: 12.611

Conselho Tutelar de Martinho Campos

Logradouro: Av. Coronel Pedro Lino, 657

Bairro: São Geraldo CEP: 35606-000

Telefone: (37) 3524-2820

Celular: (37) 9925-6131

E-mail: conselhotutelarmartinscampos@hotmail.com

Horário: 7:00 às 17:00, com intervalo

Lei de Criação: Lei 1763 de 2009

MARTINS SOARES

População: 7.173

Conselho Tutelar de Martins Soares

Logradouro: Av. João Batista, s/n

Bairro: Centro CEP: 36972-000

Telefone: (33) 3342-2000 r. 24 / 3342-2009

Horário: 8:00 às 17:00

MATA VERDE

População: 7.874

Conselho Tutelar de Mata Verde

Logradouro: Av. Marinho de Assis Lebrão, 393

Bairro: Centro CEP: 39915-000

Telefone: (38) 3722-1341
Celular: (38) 8708-4889
E-mail: conselhomataverde@gmail.com
Horário: 8:00 às 17:00, com intervalo
Lei de Criação: Lei 2020 de 2001

MATERLÂNDIA

População: 4.595
Conselho Tutelar de Materlândia
Logradouro: Praça Francelino Pereira, 10
Bairro: Centro CEP: 39755-000
Telefone: (33) 3427-1170
Celular: (33) 8838-7289
E-mail: conselhotutelarmaterlandia@hotmail.com
Horário: 7:00 às 16:00, com intervalo

MATEUS LEME

População: 27.856
Conselho Tutelar de Mateus Leme
Logradouro: Rua Miguel Alves Diniz, 52 A
Bairro: Centro CEP: 35670-000
Telefone: (31) 3535-4061
Celular: (31) 8489-3682 / 8489-2763
E-mail: ctdcamateusleme@hotmail.com
Horário: 8:00 às 17:00, com intervalo
Lei de Criação: Lei 1691 de 1994

MATHIAS LOBATO

População: 3.370
Conselho Tutelar de Mathias Lobato
Logradouro: Rua Ana Moraes Pensamilha, 144
Bairro: Centro CEP: 35110-000
Telefone: (33) 3284-1369
Celular: (33) 8441-3261 Fax: (33) 3284-1369
Horário: 8:00 às 17:00, com intervalo

MATIAS BARBOSA

População: 13.435
Conselho Tutelar de Matias Barbosa
Logradouro: Av. Cardoso Saraiva, 573
Bairro: Centro CEP: 36120-000
Telefone: (32) 3273-2472
Celular: (32) 8413-6894 / 8469-7464
E-mail: conselhotutelarmb@hotmail.com
Horário: 8:00 às 18:00, sem intervalo
Lei de Criação: Lei 483 de 1997

MATIAS CARDOSO

População: 9.979
Conselho Tutelar de Matias Cardoso
Logradouro: Rua Padre Antônio Tomás, s/n
Bairro: Centro CEP: 39478-000
Telefone: (38) 3616-3411
E-mail: conselhotutelarmatiascardoso@hotmail.com
Horário: 8:00 às 17:00
Lei de Criação: Lei 371 de 2003

MATIPÓ

População: 17.639
Conselho Tutelar de Matipó
Logradouro: Av. João Mendes Magalhães, s/n
Bairro: Centro CEP: 35367-000
Telefone: (31) 3873-1136
Celular: (31) 8257-7674
E-mail: conselhotutelarmatipo@yahoo.com.br
Horário: 12:00 às 18:00, sem intervalo
Lei de Criação: Lei 1840 de 2002

MATO VERDE

População: 12.684
Conselho Tutelar de Mato Verde
Logradouro: Rua Joao Antunes Neto, 91
Bairro: Centro CEP: 39527-000
Celular: (38) 9963-9970

E-mail: tutelarmatoverde@hotmail.com
Horário: 8:00 às 17:00, com intervalo

MATOZINHOS

População: 33.955
Conselho Tutelar de Matozinhos
Logradouro: Rua 08 de Dezembro, 33
Bairro: Centro CEP: 35720-000
Celular: (31) 8726-2463 Fax: (31) 3712-6886
E-mail: ctmatozinhos@hotmail.com
Horário: 8:00 às 17:00, com intervalo
Lei de Criação: Lei 1506 de 1998

MATUTINA

População: 3.761
Conselho Tutelar de Matutina
Logradouro: Praça Nestor Martins do Amaral, s/n
Bairro: Centro CEP: 38877-000
Telefone: (34) 3674-1320
Horário: 7:00 às 16:00, com intervalo

MEDEIROS

População: 3.444
Conselho Tutelar de Medeiros
Logradouro: Rua Honório José Teótonio, 137
Bairro: Centro CEP: 38930-000
Celular: (37) 8815-8978
Horário: 7:30 às 17:00, com intervalo

MEDINA

População: 21.026
Conselho Tutelar de Medina
Logradouro: Av. Luiz Tanure, 94
Bairro: Centro CEP: 39620-000
Telefone: (33) 3753-1211
Celular: (33) 8404-7975
E-mail: conselhomedina@hotmail.com
Horário: 8:00 às 17:00, com intervalo
Lei de Criação: Lei 424 de 1995

MENDES PIMENTEL

População: 6.331
Conselho Tutelar de Mendes Pimentel
Logradouro: Rua Astolfo Silva, 89
Bairro: Centro CEP: 35270-000
Celular: (33) 8818-6911
E-mail: mendestutelar@hotmail.com
Horário: 8:00 às 16:00, com intervalo

MERCÊS

População: 10.368
Conselho Tutelar de Mercês
Logradouro: Rua Governador Juscelino XV, Sala 1
Bairro: Centro CEP: 36190-000
Telefone: (32) 3337-2028
Celular: (32) 9938-6684
Horário: 7:00 às 17:00, com intervalo
Lei de Criação: Lei 630 de 1993

MESQUITA

População: 6.069
Conselho Tutelar de Mesquita
Logradouro: Rua Getúlio Vargas, 64
Bairro: Centro CEP: 35166-000
Celular: (33) 9141-1743
E-mail: conselhotutelarmesquitamg@gmail.com
Horário: 8:00 às 18:00, com intervalo
Lei de Criação: Lei 1675 de 1999

MINAS NOVAS

População: 30.794
Conselho Tutelar de Minas Novas
Logradouro: Praça Sebastião Leme do Prado, 15
Bairro: Centro CEP: 39650-000

Telefone: (33) 3764-2493
E-mail: conselho_novas@hotmail.com
Horário: 8:00 às 17:00, com intervalo

MINDURI

População: 3.840
Conselho Tutelar de Minduri
Logradouro: Av. Getúlio Vargas, 371
Bairro: Centro CEP: 37447-000
Telefone: (35) 3326-1231
Celular: (35) 9955-2093
Horário: 7:00 às 17:00

MIRABELA

População: 13.042
Conselho Tutelar de Mirabela
Logradouro: Rua Carlos Paulino, 42
Bairro: Centro CEP: 39420-000
Celular: (38) 9997-8793
E-mail: conselhotutelarmirabela@yahoo.com.br
Horário: 8:00 às 16:00, sem intervalo
Lei de Criação: Lei 932 de 2009

MIRADOURO

População: 10.251
Conselho Tutelar de Miradouro
Logradouro: Rua Coronel João Freitas, s/n
Bairro: Centro CEP: 36893-000
Telefone: (32) 3753-1160 r. 29
E-mail: conselhotutelarmiradouro@hotmail.com
Horário: 8:00 às 16:00, com intervalo
Lei de Criação: Lei 1217 de 2007

MIRAI

População: 13.808
Conselho Tutelar de Mirai
Logradouro: Rua Tenente Leopoldino, 332, Sala 9
Bairro: Centro CEP: 36790-000
Telefone: (32) 3426-1240
E-mail: ctmirai@yahoo.com.br
Horário: 8:00 às 18:00, com intervalo

MIRAVÂNIA

População: 4.549
Conselho Tutelar de Miravânia
Logradouro: Rua São Francisco, 40
Bairro: Centro CEP: 39465-000
Celular: (38) 9991-9793
Horário: 7:00 às 17:00, com intervalo

MOEDA

População: 4.689
Conselho Tutelar de Moeda
Logradouro: Rua Maria Tereza, 179
Bairro: Centro CEP: 35470-000
Telefone: (31) 3575-1684
Celular: (31) 8472-2143 Fax: (31) 3575-1684
Horário: 7:00 às 16:00, com intervalo

MOEMA

População: 7.028
Conselho Tutelar de Moema
Logradouro: Rua Caetés, 34
Bairro: Centro CEP: 35604-000
Telefone: (37) 3525-0033
Celular: (37) 9963-1254
Horário: 8:00 às 17:00, com intervalo

MONJOLOS

População: 2.360
Conselho Tutelar de Monjolos
Logradouro: Praça Regino Augusto da Silva, s/n
Bairro: Centro CEP: 39215-000
Telefone: (63) 3727-1157

Celular: (63) 9975-0893
Horário: 7:00 às 18:00, sem intervalo
Lei de Criação: Lei 648 de 2002

MONSENHOR PAULO

População: 8.161
Conselho Tutelar de Monsenhor Paulo
Logradouro: Rua Valdir Lisboa, 45
Bairro: Cohab CEP: 37405-000
Telefone: (35) 3263-1395
Horário: 9:00 às 17:00, com intervalo

MONTALVÂNIA

População: 15.862
Conselho Tutelar de Montalvânia
Logradouro: Praça Platão, 223
Bairro: Centro CEP: 39495-000
Celular: (38) 9935-9793
E-mail: conselhotutelarmtv@hotmail.com
Horário: 7:00 às 19:00, sem intervalo
Lei de Criação: Lei 856 de 2003

MONTE ALEGRE DE MINAS

População: 19.619
Conselho Tutelar de Monte Alegre de Minas
Logradouro: Rua Rui Barbosa, 79
Bairro: Centro CEP: 38420-000
Telefone: (34) 3283-0526
Celular: (34) 9964-0284
E-mail: conselhomonte@hotmail.com
Horário: 8:00 às 17:00, com intervalo
Lei de Criação: Lei 1730 de 2003

MONTE AZUL

População: 21.994
Conselho Tutelar de Monte Azul
Logradouro: Rua Demétrio Fernandes dos Anjos, 49
Bairro: Centro CEP: 39500-000
Telefone: (38) 3811-2232
Celular: (38) 9113-2601
E-mail: conselhotutelarmoa@hotmail.com
Horário: 7:00 às 17:00

MONTE BELO

População: 13.061
Conselho Tutelar de Monte Belo
Logradouro: Rua 07 de Maio, 588
Bairro: Centro CEP: 37115-000
Telefone: (35) 3573-1270
Horário: 8:00 às 17:00, com intervalo

MONTE CARMELO

População: 45.772
Conselho Tutelar de Monte Carmelo
Logradouro: Rua Duque de Caxias, 275
Bairro: Camborí CEP: 38500-000
Telefone: (34) 3842-5841
Celular: (34) 8845-9889
E-mail: conselho_tutelarmc@hotmail.com
Horário: 8:00 às 17:00, sem intervalo
Lei de Criação: Lei 352 de 2001

MONTE FORMOSO

População: 4.656
Conselho Tutelar de Monte Formoso
Logradouro: Rua Bela Vista, 39, A
Bairro: Centro CEP: 39893-000
Horário: 7:00 às 17:00, com intervalo
Lei de Criação: Lei 120 de 2002

MONTE SANTO DE MINAS

População: 21.234
Conselho Tutelar de Monte Santo de Minas
Logradouro: Rua Pedro Paulino da Costa, 527

Bairro: Centro CEP: 37958-000
Telefone: (35) 3591-1730 / 9671-9537
Celular: (35) 9991-0467
E-mail: conselhotutelarmism@hotmail.com
Horário: 7:00 às 17:00, com intervalo
Lei de Criação: Lei 1401 de 12003

MONTE SIÃO

População: 21.203
Conselho Tutelar de Monte Sião
Logradouro: Rua Jair Comuni, 11
Bairro: Centro CEP: 37580-000
Telefone: (35) 3465-4108
Celular: (35) 8846-0740 Fax: (35) 3465-4108
E-mail: conselhotutelar@montesiao.mg.gov.br
Horário: 8:00 às 17:00

MONTES CLAROS

População: 361.915
Conselhos estruturados: 2 População por Conselho: 180.958
Conselho Tutelar de Montes Claros - Região I
Logradouro: Rua Afonso Pena, 460
Bairro: Centro CEP: 39400-098
Telefone: (38) 3221-2512 / 3214-8144/0800-283-8368
Celular: (38) 9981-1886 Fax: (38) 3214-8144
E-mail: conselhotutelar1regiao@hotmail.com
Horário: 8:00 às 18:00, com intervalo
Lei de Criação: Lei 1935 de 1991

Conselho Tutelar de Montes Claros - Região II

Logradouro: Av. Afonso Pena, 460
Bairro: Centro CEP: 39401-509
Telefone: (38) 3229-3520 / 3221-4003
Celular: (38) 9982-4856 Fax: (38) 3229-3520
E-mail: conselhotutelar2regiao@yahoo.com.br
Horário: 8:00 às 18:00, com intervalo
Lei de Criação: Lei 3943 de 2008

MONTEZUMA

População: 7.464
Conselho Tutelar de Montezuma
Logradouro: Rua Ermelino Araújo, 92
Bairro: Centro CEP: 39547-000
Celular: (38) 9998-1573
E-mail: conselhotutelar-mtz@hotmail.com
Horário: 7:30 às 17:00, com intervalo

MORADA NOVA DE MINAS

População: 8.255
Conselho Tutelar de Morada Nova de Minas
Logradouro: Rua João Dario Pinto Ferreira, s/n
Bairro: Centro CEP: 35628-000
Telefone: (38) 3755-1105
E-mail: conselhotutelarmoradanova@hotmail.com
Horário: 8:00 às 16:00, com intervalo

MORRO DA GARÇA

População: 2.660
Conselho Tutelar de Morro da Garça
Logradouro: Praça São Sebastião, 464
Bairro: Centro CEP: 35798-000
Telefone: (38) 3725-1110 r. 212
Celular: (38) 9993-0893
Horário: 8:00 às 18:00, com intervalo
Lei de Criação: Lei 467 de 2003

MORRO DO PILAR

População: 3.399
Conselho Tutelar de Morro do Pilar
Logradouro: Rua Gaspar Soares, 280
Bairro: Centro CEP: 35875-000
E-mail: conselhotutelardca@hotmail.com
Horário: - às 17:00, com intervalo

MUNHOZ

População: 6.257
Conselho Tutelar de Munhoz
Logradouro: Rua Minas Gerais, 242
Bairro: Centro CEP: 37620-000
Telefone: (35) 3466-1580
E-mail: ctmunhoz@hotmail.com
Horário: 8:00 às 17:00, com intervalo

MURIAÉ

População: 100.765
Conselho Tutelar de Muriaé
Logradouro: Av. Dr. Passos, 101, Sala 01
Bairro: Centro CEP: 36880-000
Telefone: (32) 3696-3357 Fax: (32) 3696-3357
E-mail: conselhotutelarmuriae@yahoo.com.br
Horário: 8:00 às 18:00

MUTUM

População: 26.661
Conselho Tutelar de Mutum
Logradouro: Rua Gustavo Campanema, 101
Bairro: Centro CEP: 36955-000
Telefone: (33) 3312-1667
Celular: (33) 9935-9991 Fax: (33) 3312-1667
E-mail: ctmutum@hotmail.com
Horário: 8:00 às 17:00, com intervalo
Lei de Criação: Lei 437 de 2004

MUZAMBINHO

População: 20.430
Conselho Tutelar de Muzambinho
Logradouro: Rua João Pessoa, 123
Bairro: Centro CEP: 37890-000
Telefone: (35) 3571-3578
Celular: (35) 9187-0506 Fax: (35) 3571-3578
Horário: 8:00 às 17:00, com intervalo

NACIP RAYDAN

População: 3.154
Conselho Tutelar de Nacip Raydan
Logradouro: Praça Nossa Senhora da Penha, 96
Bairro: Centro CEP: 39718-000
Telefone: (33) 3294-1259
Celular: (33) 8813-9040
E-mail: cctnecip@yahoo.com.br
Horário: 7:00 às 17:00, com intervalo

NANUQUE

População: 40.834
Conselho Tutelar de Nanuque
Logradouro: Av. Antônio Barroso, s/n
Bairro: Industrial CEP: 39860-000
Telefone: (33) 3621-4985
Celular: (33) 9962-5719 Fax: (33) 3621-4985
E-mail: conselhotutelardenanuque@bol.com.br
Horário: 8:00 às 18:00

NAQUE

População: 6.341
Conselho Tutelar de Naque
Logradouro: Av. José Valadares, 168
Bairro: Centro CEP: 35157-000
Telefone: (33) 3298-7167
Celular: (33) 9936-9476 Fax: (33) 3298-7167
Horário: 8:00 às 18:00, sem intervalo
Lei de Criação: Lei 112 de 2000

NATALÂNDIA

População: 3.280
Conselho Tutelar de Natalândia
Logradouro: Av. Unai, 951 Fundos
Bairro: Centro CEP: 38658-000
E-mail: conselhotutelarnatalandia@hotmail.com

Horário: 8:00 às 16:00, sem intervalo
Lei de Criação: Lei 6899 de 2004

NATÉRCIA

População: 4.658
Conselho Tutelar de Natércia
Logradouro: Rua 13 de Maio, 6
Bairro: Centro CEP: 37524-000
Telefone: (35) 3456-1333
E-mail: conselhotutelarntc@yahoo.com.br
Horário: 8:00 às 17:00, com intervalo

NAZARENO

População: 7.954
Conselho Tutelar de Nazareno
Logradouro: Rua João Pio, 199
Bairro: Rosario CEP: 36370-000
Telefone: (35) 3842-1651
E-mail: conselhotutelar@nazareno.mg.gov.br
Horário: 7:00 às 17:00, com intervalo
Lei de Criação: Lei 1110 de 2007

NEPOMUCENO

População: 25.733
Conselho Tutelar de Nepomuceno
Logradouro: Rua Capitão Francisco Lima, 150
Bairro: Centro CEP: 37250-000
Telefone: (35) 3861-3096
Celular: (35) 9951-3159
E-mail: conselhotutelnep@yahoo.com.br
Horário: 8:00 às 17:00

NINHEIRA

População: 9.815
Conselho Tutelar de Ninheira
Logradouro: Rua José Soares, 61
Bairro: Centro CEP: 99553-000
Celular: (38) 9999-8793
E-mail: conselhotutelninheira@hotmail.com
Horário: 8:00 às 17:00, com intervalo

NOVA BELÉM

População: 3.732
Conselho Tutelar de Nova Belém
Logradouro: Av. Magalhães Pinto, 235
Bairro: Centro CEP: 35298-000
Celular: (33) 8851-9159
Horário: 8:00 às 17:00, com intervalo

NOVA ERA

População: 17.528
Conselho Tutelar de Nova Era
Logradouro: Rua Adelino Felipe, 467
Bairro: Serra CEP: 35920-000
Telefone: (31) 3861-5635
Celular: (31) 9746-8744
E-mail: conselhotutelnovaera2012@hotmail.com
Horário: 7:00 às 18:00

NOVA LIMA

População: 80.998
Conselhos estruturados: 2 População por Conselho: 40.499
Conselho Tutelar de Nova Lima Sede
Logradouro: Rua Rio de Janeiro, 41 B
Bairro: Matadouro CEP: 34000-000
Telefone: (31) 3581-8504
Celular: (31) 8868-8041 / 9823-4224 Fax: (31) 3581-8504
E-mail: conselhotutelnlsede@hotmail.com
Horário: 8:00 às 18:00, com intervalo
Lei de Criação: Lei 1424 de 1995

Conselho Tutelar de Nova Lima Regional Noroeste

Logradouro: Rua Natal, 344
Bairro: Jardim Canadá CEP: 34000-000

Telefone: (31) 3542-6012
Celular: (31) 8835-1965 Fax: (31) 3542-6012
Horário: 8:00 às 18:00, com intervalo
Lei de Criação: Lei 1576 de 1995

NOVA MÓDICA

População: 3.790
Conselho Tutelar de Nova Módica
Logradouro: Rua Domingos Antônio Gonçalves, 221
Bairro: Centro CEP: 35113-000
Celular: (33) 8808-3312
E-mail: conselhotuteldardenovamodica@hotmail.com
Horário: 7:00 às 17:00, com intervalo
Lei de Criação: Lei 764 de 2009

NOVA PONTE

População: 12.812
Conselho Tutelar de Nova Ponte
Logradouro: Av. Floriano Peixoto, 750
Bairro: Centro CEP: 38160-000
Telefone: (34) 3356-8044
Celular: (34) 8413-9946
E-mail: conselhotuteldardenovaponte@hotmail.com
Horário: 8:00 às 17:00, com intervalo
Lei de Criação: Lei 48 de 2007

NOVA PORTEIRINHA

População: 7.398
Conselho Tutelar de Nova Porteirainha
Logradouro: Av. Tancredo Neves, 260
Bairro: Centro CEP: 39525-000
Telefone: (38) 3834-1748 r. 205
Celular: (38) 9117-0502
E-mail: ctutelnovaporteirainha@bol.com.br
Horário: 8:00 às 18:00

NOVA RESENDE

População: 15.374
Conselho Tutelar de Nova Resende
Logradouro: Rua Polegar Amacieli, 280
Bairro: Centro CEP: 37860-000
Telefone: (35) 3562-1813
Celular: (35) 9827-9352 / 9963-5109
E-mail: conselhotutelar13@gmail.com
Horário: 8:00 às 17:00, com intervalo

NOVA SERRANA

População: 73.699
Conselho Tutelar de Nova Serrana
Logradouro: Rua Prudente de Moraes, 19
Bairro: Centro CEP: 35519-000
Telefone: (37) 3225-4440
Celular: (37) 9975-4875 / 9975-4978 Fax: (37) 3225-4440
E-mail: conselhotutelnrs@hotmail.com
Horário: 8:00 às 18:00, sem intervalo
Lei de Criação: Lei 1654 de 2001

NOVA UNIÃO

População: 5.555
Conselho Tutelar de Nova União
Logradouro: Rua José Isaías Pinto, 11
Bairro: Centro CEP: 34990-000
Telefone: (31) 3685-1443
Celular: (31) 8498-1138
E-mail: conselhotutelnru@gmail.com
Horário: 8:00 às 16:00, com intervalo
Lei de Criação: Lei 580 de 2003

NOVO CRUZEIRO

População: 30.725
Conselho Tutelar de Novo Cruzeiro
Logradouro: Rua Tobaldo Leal, s/n
Bairro: Vila Camargo CEP: 39820-000
Celular: (33) 8872-9488
E-mail: conselhotutelar.novocruzeiro@hotmail.com

Horário: 8:00 às 17:00, com intervalo

NOVO ORIENTE DE MINAS

População: 10.339

Conselho Tutelar de Novo Oriente de Minas

Logradouro: Praça Tristão da Cunha, 75

Bairro: Centro CEP: 39817-000

Telefone: (33) 3532-8121 / 3552-8080

Horário: 7:00 às 17:00, com intervalo

Lei de Criação: Lei 133 de 2002

NOVORIZONTE

População: 4.963

Conselho Tutelar de Novorizonte

Logradouro: Rua Porfírio Solto Almeida, 133

Bairro: Centro CEP: 39568-000

Telefone: (38) 3843-8194

Celular: (38) 9147-2798

E-mail: conselhotutelar42@yahoo.com.br

Horário: 7:00 às 17:00, com intervalo

OLARIA

População: 1.976

Conselho Tutelar de Olaria

Logradouro: Praça 1º de Março, 181

Bairro: Centro CEP: 36145-000

Telefone: (32) 3288-1181

Celular: (32) 8434-4464

Horário: 7:00 às 17:00, com intervalo

OLHOS-D'ÁGUA

População: 5.267

Conselho Tutelar de Olhos-d'Água

Logradouro: Rua Maria das Dores Dias, 164

Bairro: Centro CEP: 39398-000

Celular: (38) 9935-0893

E-mail: ctutelarolhosdagua@yahoo.com.br

Horário: 8:00 às 17:00, com intervalo

OLÍMPIO NORONHA

População: 2.533

Conselho Tutelar de Olímpio Noronha

Logradouro: Rua 28 de Dezembro, s/n

Bairro: Centro CEP: 37488-000

Celular: (35) 9915-6885

E-mail: conselhotutelaron@gmail.com

Horário: 7:00 às 16:00, com intervalo

OLIVEIRA

População: 39.466

Conselho Tutelar de Oliveira

Logradouro: Rua Batista de Almeida, 54

Bairro: Centro CEP: 35540-000

Telefone: (37) 3331-4324

Celular: (37) 9919-8524

E-mail: ct@oliveira.mg.gov.br

Horário: 8:00 às 18:00, sem intervalo

Lei de Criação: Lei 2427 de 2003

OLIVEIRA FORTES

População: 2.123

Conselho Tutelar de Oliveira Fortes

Logradouro: Rua Antônio José Batista, 12

Bairro: Centro CEP: 36250-000

Telefone: (32) 3366-1264

Horário: 8:00 às 17:00, com intervalo

ONÇA DE PITANGUI

População: 3.055

Conselho Tutelar de Onça de Pitangui

Logradouro: Praça da Matriz, 38

Bairro: Centro CEP: 35655-000

Horário: 7:00 às 16:00, com intervalo

ORATÓRIOS

População: 4.493

Conselho Tutelar de Oratórios

Logradouro: Rua Antônio Guimarães, 528

Bairro: Centro CEP: 35439-000

Telefone: (31) 3876-9145

Celular: (31) 8494-1957

E-mail: ctoratorios@hotmail.com

Horário: 7:00 às 16:00, com intervalo

Lei de Criação: Lei 26 de 1997

ORIZÂNIA

População: 7.284

Conselho Tutelar de Orizânia

Logradouro: Rua Cirilo Inácio de Souza, 92

Bairro: Centro CEP: 36828-000

Telefone: (32) 3743-7264

Celular: (32) 8436-7484

Horário: 8:00 às 17:00, com intervalo

OURO BRANCO

População: 35.268

Conselho Tutelar de Ouro Branco

Logradouro: Rua Artur Tavares, 38

Bairro: Centro CEP: 36420-000

Telefone: (31) 3741-8189

Celular: (31) 8623-5311

E-mail: conselho22@yahoo.com.br

Horário: 8:00 às 18:00, com intervalo

Lei de Criação: Lei 1454 de 2003

OURO FINO

População: 31.568

Conselho Tutelar de Ouro Fino

Logradouro: Rua Silviano Brandão, 913

Bairro: Centro CEP: 37570-000

Telefone: (35) 3441-1524

Celular: (35) 8834-5908

E-mail: conselhoof@yahoo.com.br

Horário: 8:00 às 17:00, com intervalo

OURO PRETO

População: 70.281

Conselho Tutelar de Ouro Preto

Logradouro: Rua Pacífico Homem, 14

Bairro: Centro CEP: 35400-000

Telefone: (31) 3559-3207 / 800-285-684

Celular: (31) 8435-3008 Fax: (31) 3559-3207

E-mail: ctopmg@gmail.com

Horário: 12:00 às 18:00

OURO VERDE DE MINAS

População: 6.016

Conselho Tutelar de Ouro Verde de Minas

Logradouro: Rua 15 de Janeiro, 198

Bairro: Centro CEP: 39855-500

Horário: 7:00 às 16:00, com intervalo

PADRE CARVALHO

População: 5.834

Conselho Tutelar de Padre Carvalho

Logradouro: Rua Rainha da Paz, 722

Bairro: Centro CEP: 39573-000

Horário: 7:00 às 17:00, com intervalo

PADRE PARAÍSO

População: 18.849

Conselho Tutelar de Padre Paraíso

Logradouro: Praça Olímpio Tavares, 100

Bairro: Centro CEP: 39818-000

Telefone: (33) 3534-1109

Celular: (33) 8438-5483

E-mail: conselhotutelarpp@yahoo.com.br

Horário: 7:00 às 17:00, com intervalo

PAI PEDRO

População: 5.934
Conselho Tutelar de Pai Pedro
Logradouro: Av. Prefeito Geraldo Rodrigues Gomes, 229
Bairro: Vila Nova CEP: 39517-000
Telefone: (38) 3831-8110
Celular: (38) 9991-1893
Horário: 7:00 às 17:00, com intervalo

PAINEIRAS

População: 4.631
Conselho Tutelar de Paineiras
Logradouro: Praça Farmacêutico Manoel Ferreira, 26
Bairro: Centro CEP: 35622-000
Telefone: (37) 3545-1700
Celular: (37) 9984-8769
Horário: 7:00 às 16:00, com intervalo
Lei de Criação: Lei 514 de 1998

PAINS

População: 8.014
Conselho Tutelar de Pains
Logradouro: Rua Manoel Lopes, 859
Bairro: Centro CEP: 35582-000
Telefone: (37) 3323-1150 r. 25, -
Celular: (37) 9919-4622
E-mail: conselhotutelpains@yahoo.com.br
Horário: 8:00 às 17:00

PAIVA

População: 1.558
Conselho Tutelar de Paiva
Logradouro: Praça Bias Fortes, 22
Bairro: Centro CEP: 36195-000
E-mail: conselhotutelardepaiwa@yahoo.com.br
Horário: 8:00 às 18:00, sem intervalo
Lei de Criação: Lei 904 de 2003

PALMA

População: 6.545
Conselho Tutelar de Palma
Logradouro: Praça Dr. Roberto Kheey, s/n
Bairro: Centro CEP: 36750-000
Celular: (32) 8412-1624
E-mail: conselhotutelardepalma@yahoo.com.br
Horário: 7:00 às 17:00, com intervalo

PALMÓPOLIS

População: 6.931
Conselho Tutelar de Palmópolis
Logradouro: Praça Antônio Carlos Leolino de Souza, s/n
Bairro: Centro CEP: 39945-000
Telefone: (33) 3744-9575 r. 37
E-mail: conselhotutelar_palmopolis@yahoo.com.br
Horário: 8:00 às 17:00, com intervalo

PAPAGAIOS

População: 14.175
Conselho Tutelar de Papagaios
Logradouro: Rua Osório Maciel, 151
Bairro: Centro CEP: 35669-000
Telefone: (37) 3274-1128
Celular: (37) 9974-1630 Fax: (37) 3274-1128
E-mail: conselhotutelar2000@hotmail.com
Horário: 8:00 às 16:00, sem intervalo
Lei de Criação: Lei 1192 de 2003

PARÁ DE MINAS

População: 84.215
Conselho Tutelar de Pará de Minas
Logradouro: Rua Tenente Coronel Domingos, 471
Bairro: Nossa Senhora das Graças CEP: 35660-045
Telefone: (37) 3231-7835
Celular: (37) 9974-4237 Fax: (37) 3231-7835

Horário: 8:00 às 17:00

PARACATU

População: 84.718
Conselho Tutelar de Paracatu
Logradouro: Rua Rio Grande do Sul, 89
Bairro: Centro CEP: 38600-000
Telefone: (38) 3671-6268
Celular: (38) 9852-5895
E-mail: conselhotutelarptu@gmail.com
Horário: 8:00 às 18:00

PARAGUAÇU

População: 20.245
Conselho Tutelar de Paraguaçu
Logradouro: Rua Prefeito Nestor Eustáquio, 120 Apt. 4
Bairro: Centro CEP: 37120-000
Telefone: (35) 3267-1818 Fax: (35) 3267-1818
E-mail: conselhotutelarparaguacu@yahoo.com.br
Horário: 8:00 às 17:00, sem intervalo
Lei de Criação: Lei 1172 de 1991

PARAISÓPOLIS

População: 19.379
Conselho Tutelar de Paraisópolis
Logradouro: Rua Capitão Antônio Augusto de Almeida, 57
Bairro: Centro CEP: 37660-000
Telefone: (35) 3651-2984
Celular: (35) 9981-1841
E-mail: ctparaisopolis@gmail.com
Horário: 8:00 às 17:00

PARAOPEBA

População: 22.563
Conselho Tutelar de Paraopeba
Logradouro: Praça Manoel Antônio da Silva, 296
Bairro: Centro CEP: 35774-000
Telefone: (31) 3714-3939
Celular: (31) 9646-2291 Fax: (31) 3714-3939
E-mail: conselhotutelar@paraopeba.mg.gov.br
Horário: 8:00 às 18:00

PASSA QUATRO

População: 15.582
Conselho Tutelar de Passa Quatro
Logradouro: Rua Cabo Deodato, 56
Bairro: Centro CEP: 37460-000
Telefone: (35) 3371-3621
Celular: (35) 8865-0265
E-mail: prefpassaquatro@speet.com.br
Horário: 8:00 às 18:00, com intervalo

PASSA TEMPO

População: 8.197
Conselho Tutelar de Passa Tempo
Logradouro: Rua Evaristo Batista de Souza, 426
Bairro: Centro CEP: 35537-000
Celular: (37) 8837-8292
E-mail: conselhotutelarpassatempo@yahoo.com.br
Horário: 8:00 às 17:00, com intervalo

PASSABÉM

População: 1.766
Conselho Tutelar de Passabém
Logradouro: Rua das Palmeiras, 184
Bairro: Centro CEP: 35810-000
Telefone: (31) 3836-1219
E-mail: ctpassabem@bol.com.br
Horário: 7:00 às 18:00

PASSA-VINTE

População: 2.079
Conselho Tutelar de Passa-Vinte
Logradouro: Rua Monsenhor Marciano, s/n

Bairro: Centro CEP: 37330-000
Telefone: (32) 3295-1201 r. 28
E-mail: conselhotutelarp20@hotmail.com
Horário: 8:00 às 17:00

PASSOS

População: 106.290
Conselho Tutelar de Passos
Logradouro: Rua da Barrinha, 7
Bairro: Centro CEP: 37900-110
Telefone: (35) 3522-7231 / 800-283-7231
Celular: (35) 9985-3759 Fax: (35) 3522-7231
E-mail: ctpassos@passos.mg.gov.br
Horário: 8:00 às 17:00, com intervalo

PATIS

População: 5.579
Conselho Tutelar de Patis
Logradouro: Av. Geraldo Ataíde, s/n
Bairro: Centro CEP: 39425-000
E-mail: constutelar.patis@gmail.com
Horário: 7:00 às 17:00, com intervalo

PATOS DE MINAS

População: 138.710
Conselho Tutelar de Patos de Minas
Logradouro: Rua dos Miozotes, 291
Bairro: Jardim Paraíso CEP: 38703-040
Telefone: (34) 3822-9694
Celular: (34) 9693-0194 Fax: (34) 3822-9694
E-mail: conselhotutelar@patosdeminas.mg.gov.br
Horário: 7:30 às 17:30, sem intervalo
Lei de Criação: Lei 3838 de 1994

PATROCÍNIO

População: 82.471
Conselho Tutelar de Patrocínio
Logradouro: Rua Joaquim Carlos dos Santos, 70
Bairro: Constantino CEP: 38740-000
Telefone: (34) 3839-1800 r. 497 / 3831-4444
Celular: (34) 9110-2777 Fax: (34) 3831-4444
E-mail: conselhotutelar@patrocinio.mg.gov.br
Horário: 8:00 às 17:30, com intervalo

PATROCÍNIO DO MURIAÉ

População: 5.287
Conselho Tutelar de Patrocínio do Muriaé
Logradouro: Rua João Pinheiro, 17
Bairro: Centro CEP: 36860-000
Telefone: (32) 3726-1323 Fax: (32) 3726-1323
Horário: 8:00 às 17:00, com intervalo

PAULA CÂNDIDO

População: 9.271
Conselho Tutelar de Paula Cândido
Logradouro: Rua Monsenhor Lisboa, 271, Sala 07
Bairro: Centro CEP: 36544-000
Celular: (32) 9906-6234
E-mail: paulacandidoconselhotutelar@yahoo.com.br
Horário: 8:00 às 16:00, sem intervalo
Lei de Criação: Lei 1038 de 2008

PAULISTAS

População: 4.918
Conselho Tutelar de Paulistas
Logradouro: Rua Bías Fortes, 80
Bairro: Centro CEP: 39765-000
Telefone: (33) 3413-1186
E-mail: conselhotutelarpaulistas@yahoo.com.br
Horário: 7:00 às 16:00, com intervalo

PAVÃO

População: 8.589
Conselho Tutelar de Pavão

Logradouro: Rua Lourenço Porto, 125
Bairro: Centro CEP: 39814-000
Celular: (33) 8816-4871
E-mail: conselhotutelarpavao2012@hotmail.com
Horário: 7:00 às 17:00, com intervalo
Lei de Criação: Lei 146 de 1997

PEÇANHA

População: 17.260
Conselho Tutelar de Peçanha
Logradouro: Rua Viriato da Rocha, 464
Bairro: Centro CEP: 39700-000
Telefone: (33) 3411-1927
Horário: 7:00 às 16:00

PEDRA AZUL

População: 23.839
Conselho Tutelar de Pedra Azul
Logradouro: Av. Cassiano Mendes, 215
Bairro: Centro CEP: 39970-000
Celular: (33) 9936-9136
E-mail: conselhotutelarpedraazul@hotmail.com
Horário: 8:00 às 18:00, sem intervalo
Lei de Criação: Lei 1002 de 1992

PEDRA BONITA

População: 6.673
Conselho Tutelar de Pedra Bonita
Logradouro: Rua Nicola Viana, 90
Bairro: Centro CEP: 35364-000
Celular: (31) 8282-1443
Horário: 8:00 às 16:00

PEDRA DO ANTA

População: 3.365
Conselho Tutelar de Pedra do Anta
Logradouro: Rua Major José Luís da Silva Viana, 515
Bairro: Centro CEP: 36585-000
Horário: 7:00 às 16:00, com intervalo

PEDRA DO INDAIÁ

População: 3.875
Conselho Tutelar de Pedra do Indaia
Logradouro: Av. 1º de Março, 620
Bairro: Centro CEP: 35565-000
Telefone: (37) 3344-1105
Celular: (37) 9938-0443
E-mail: ctpedra@hotmail.com
Horário: 8:00 às 17:00, com intervalo

PEDRA DOURADA

População: 2.191
Conselho Tutelar de Pedra Dourada
Logradouro: Rua Luis Viegas, 10
Bairro: Centro CEP: 36847-000
Horário: 8:00 às 17:00, com intervalo

PEDRALVA

População: 11.467
Conselho Tutelar de Pedralva
Logradouro: Rua Coronel Canuto, s/n
Bairro: Centro CEP: 37520-000
Telefone: (35) 3663-1216
Celular: (35) 9939-2090
E-mail: tutelar_pedralva@hotmail.com
Horário: 8:00 às 18:00

PEDRAS DE MARIA DA CRUZ

População: 10.315
Conselho Tutelar de Pedras de Maria da Cruz
Logradouro: Rua Aureliano Gonçalves Siqueira, 42
Bairro: Centro CEP: 39492-000
Celular: (38) 9998-9793
E-mail: conselhotutelarpedras@yahoo.com.br

Horário: 8:00 às 18:00

PEDRINÓPOLIS

População: 3.490

Conselho Tutelar de Pedrinópolis

Logradouro: Praça da Rodoviária, s/n

Bairro: Centro CEP: 38178-000

Telefone: (34) 3355-2030

Celular: (34) 9693-1596

E-mail: conselhotutelarpedrinopolis@hotmail.com

Horário: 8:00 às 17:00, com intervalo

PEDRO LEOPOLDO

População: 58.740

Conselho Tutelar de Pedro Leopoldo

Logradouro: Rua São Sebastião, 132

Bairro: Centro CEP: 33600-000

Telefone: (31) 3661-1663

Celular: (31) 9622-9696

E-mail: conselhotutelar@pedroleopoldo.mg.gov.br

Horário: 8:00 às 18:00, sem intervalo

Lei de Criação: Lei 2701 de 2003

PEDRO TEIXEIRA

População: 1.785

Conselho Tutelar de Pedro Teixeira

Logradouro: Rua Gracindo Eugênio, 26 A

Bairro: Centro CEP: 36148-000

Telefone: (32) 3282-1211

E-mail: conselhotutelarpt@yahoo.com.br

Horário: 8:00 às 17:00, com intervalo

PEQUERI

População: 3.165

Conselho Tutelar de Pequeri

Logradouro: Rua Osvaldo Campos, 11

Bairro: Centro CEP: 36610-000

Celular: (32) 8436-4609

Horário: 8:00 às 17:00, com intervalo

PEQUI

População: 4.076

Conselho Tutelar de Pequi

Logradouro: Praça Santo Antônio, 33 A

Bairro: Centro CEP: 35667-000

Telefone: (37) 3278-1316

Celular: (37) 9979-1505

Horário: 7:00 às 17:00

PERDIGÃO

População: 8.912

Conselho Tutelar de Perdígão

Logradouro: Praça Santa Rita, 120

Bairro: Centro CEP: 35515-000

Telefone: (37) 3287-0000

Celular: (37) 9973-2466

Horário: 7:00 às 17:00, com intervalo

PERDIZES

População: 14.404

Conselho Tutelar de Perdizes

Logradouro: Praça Governador Valadares, 50 fundos

Bairro: Centro CEP: 38170-000

Telefone: (34) 3663-1713 r. 25

Celular: (34) 9189-4171

E-mail: cons.tutelar.perdiz@hotmail.com

Horário: 8:00 às 17:00, com intervalo

PERDÕES

População: 20.087

Conselho Tutelar de Perdões

Logradouro: Rua Floriano Peixoto, 365

Bairro: Centro CEP: 37260-000

E-mail: conselhotutelarperdoes@hotmail.com

Horário: 7:00 às 18:00

PERIQUITO

População: 7.036

Conselho Tutelar de Periquito

Logradouro: Rua Senador Nilton Campos, 29

Bairro: Centro CEP: 35156-000

Celular: (33) 9964-2627

E-mail: conselhotutelarperiquito@hotmail.com

Horário: 8:00 às 18:00, com intervalo

Lei de Criação: Lei 307 de 2009

PESCADOR

População: 4.128

Conselho Tutelar de Pescador

Logradouro: Rua Frei Inocêncio, 104

Bairro: Centro CEP: 35114-000

Telefone: (33) 3583-1204

Celular: (33) 8881-9131

E-mail: conselhotutelar-pescador@hotmail.com

Horário: 7:00 às 17:00, com intervalo

PIAU

População: 2.841

Conselho Tutelar de Piauí

Logradouro: Rua Constância de Castro, s/n

Bairro: Centro CEP: 36157-000

Telefone: (32) 3254-1262 Fax: (32) 3254-1262

Horário: 8:00 às 17:00, com intervalo

PIEDADE DE CARATINGA

População: 7.110

Conselho Tutelar de Piedade de Caratinga

Logradouro: Av. Nossa Senhora da Piedade, 372

Bairro: Centro CEP: 35325-000

Telefone: (33) 3323-8000

E-mail: ctpiedade@hotmail.com

Horário: 8:00 às 18:00, com intervalo

PIEDADE DE PONTE NOVA

População: 4.062

Conselho Tutelar de Piedade de Ponte Nova

Logradouro: Praça Doctor José Pinto Vieira, 36

Bairro: Centro CEP: 35382-000

Telefone: (31) 3871-5577

Celular: (31) 8208-3077

Horário: 8:00 às 16:00, com intervalo

PIEDADE DO RIO GRANDE

População: 4.709

Conselho Tutelar de Piedade do Rio Grande

Logradouro: Rua do Rosário, 180

Bairro: Centro CEP: 36227-000

Telefone: (32) 3335-1370

E-mail: ctpiedadedoriogrande@yahoo.com.br

Horário: 7:30 às 17:00, sem intervalo

Lei de Criação: Lei 984 de 2001

PIEDADE DOS GERAIS

População: 4.640

Conselho Tutelar de Piedade dos Gerais

Logradouro: Praça Coronel Larasino Pereira, 153, loja 3

Bairro: Centro CEP: 35526-000

Celular: (31) 8331-6128

E-mail: conselhotutelar1@piadadedosgerais.mg.gov.br

Horário: 8:00 às 17:00, com intervalo

PIMENTA

População: 8.236

Conselho Tutelar de Pimenta

Logradouro: Rua Antônio Alves Garcia, 216

Bairro: JK CEP: 35585-000

Telefone: (37) 3324-1080

Celular: (37) 9902-2893 Fax: (37) 3324-1080

E-mail: conselhotutelardepimenta@hotmail.com
Horário: 8:00 às 18:00, com intervalo
Lei de Criação: Lei 1349 de 2004

PINGO-D'ÁGUA

População: 4.420
Conselho Tutelar de Pingo D'água
Logradouro: Rua Antônio Carlos da Silva, 20
Bairro: Centro CEP: 35348-000
Telefone: (33) 3353-6100 r. 24
Celular: (33) 8851-7726
E-mail: ctpingoagua@yahoo.com.br
Horário: 8:00 às 18:00, com intervalo

PINTÓPOLIS

População: 7.211
Conselho Tutelar de Pintópolis
Logradouro: Avenida Germano Pinto, 442
Bairro: Centro CEP: 39317-000
Celular: (38) 9996-0893
E-mail: conselhotutelar.pintopolis@hotmail.com
Horário: 8:00 às 17:00, com intervalo

PIRACEMA

População: 6.406
Conselho Tutelar de Piracema
Logradouro: Rua Ouro Preto, 87 Sobreloja 2
Bairro: Centro CEP: 35536-000
E-mail: conselhotutelar@piracema.mg.gov.br
Horário: 8:00 às 17:00

PIRAJUBA

População: 4.656
Conselho Tutelar de Pirajuba
Logradouro: Rua Marciano Martins, 544
Bairro: Centro CEP: 38210-000
Telefone: (34) 3426-0192
Celular: (34) 9969-4607
E-mail: conselhotutelarpirajuba@hotmail.com
Horário: 7:30 às 17:00, sem intervalo
Lei de Criação: Lei 1045 de 2002

PIRANGA

População: 17.232
Conselho Tutelar de Piranga
Logradouro: Rua Honório Garcês, 386 A
Bairro: Centro CEP: 36480-000
Telefone: (31) 3746-2066
Horário: 7:00 às 19:00, com intervalo

PIRANGUÇU

População: 5.217
Conselho Tutelar de Piranguçu
Logradouro: Rua Getúlio Antunes Siqueira, 315
Bairro: Centro CEP: 37511-000
Telefone: (35) 3643-1428
Celular: (35) 9957-1973 Fax: (35) 3643-1428
E-mail: conselhopirangucu@gmail.com
Horário: 7:00 às 17:00, com intervalo
Lei de Criação: Lei 540 de 1995

PIRANGUINHO

População: 8.016
Conselho Tutelar de Piranguinho
Logradouro: Praça Coronel Braz, 97
Bairro: Centro CEP: 37508-000
Telefone: (35) 3644-1869
Celular: (35) 9802-7583
E-mail: conselhotutelar@piranguinho.mg.gov.br
Horário: 7:00 às 16:00
Lei de Criação: 603 de 1992

PIRAPETINGA

População: 10.364

Conselho Tutelar de Pirapetinga
Logradouro: Rua Osório Vieira da Fonseca, 27
Bairro: Centro CEP: 36730-000
Telefone: (32) 3465-1762
Celular: (32) 8462-4647
E-mail: conselhotutelarpirapetinga@hotmail.com
Horário: 7:00 às 17:00, com intervalo

PIRAPORA

População: 53.368
Conselho Tutelar de Pirapora
Logradouro: Rua Santa Catarina, 1165
Bairro: Santo Antônio CEP: 39270-000
Telefone: (38) 3743-9945
Celular: (38) 9968-0492
E-mail: c.tutelarpir.mg@hotmail.com
Horário: 8:00 às 18:00, com intervalo
Lei de Criação: Lei 1373 de 1996

PIRAÚBA

População: 10.862
Conselho Tutelar de Piraúba
Logradouro: Rua Otemar, 610
Bairro: Centro CEP: 36170-000
Telefone: (32) 3573-1575
Celular: (32) 8434-1107
Horário: 8:00 às 17:00, com intervalo

PITANGUI

População: 25.311
Conselho Tutelar de Pitangui
Logradouro: Rua José Valadares, 73
Bairro: Centro CEP: 35650-000
Telefone: (37) 3271-1484
Celular: (37) 9912-4448 Fax: (37) 3271-1484
E-mail: conselhotutelarpit@hotmail.com
Horário: 7:00 às 16:00, com intervalo

PIUMHI

População: 31.883
Conselho Tutelar de Piumhi
Logradouro: Rua Padre Abel, 266 Fundos
Bairro: Centro CEP: 37925-000
Telefone: (37) 3371-3798
Celular: (37) 9983-8561
E-mail: constutelar@Prefeiturapiumhi.mg.gov.br
Horário: 8:00 às 17:00

PLANURA

População: 10.384
Conselho Tutelar de Planura
Logradouro: Av. Brasil, 10
Bairro: Vila Residencial de Planuras CEP: 38220-000
Telefone: (34) 3427-2811
Celular: (34) 9687-2499 Fax: (34) 3427-2811
Horário: 8:00 às 17:00

POÇO FUNDO

População: 15.959
Conselho Tutelar de Poço Fundo
Logradouro: Praça Clóves Napoleão Júnior, 10
Bairro: Centro CEP: 37757-000
Telefone: (35) 3283-1000
E-mail: conselhotutelarpfundo@yahoo.com.br
Horário: 8:00 às 18:00

POÇOS DE CALDAS

População: 152.435
Conselho Tutelar de Poços de Caldas
Logradouro: Rua Piauí, 430
Bairro: Centro CEP: 37701-024
Telefone: (35) 3697-2098 / 3697-2185/0800-283-0377
Celular: (35) 8447-1116 Fax: (35) 3697-2185
E-mail: conselhotutelarpocos@hotmail.com

Horário: 8:00 às 18:00

POCRANE

População: 8.986

Conselho Tutelar de Pocrane

Logradouro: Rua Sagrado Coração, 165

Bairro: Centro CEP: 36960-000

E-mail: ctpocrane@gmail.com

Horário: 8:00 às 16:00, com intervalo

POMPÉU

População: 29.105

Conselho Tutelar de Pompéu

Logradouro: Rua David Afonso, 5

Bairro: Centro CEP: 35640-000

Telefone: (37) 3523-3019

Celular: (37) 9904-6937

E-mail: conselhotutelar@pompeu.mg.gov.br

Horário: 8:00 às 17:00

PONTE NOVA

População: 57.390

Conselho Tutelar de Ponte Nova

Logradouro: Av. Caetano Marinho, 306

Bairro: Centro CEP: 35430-001

Telefone: (31) 3817-1980

Celular: (31) 8435-4554 Fax: (31) 3817-1990

E-mail: conselhotutelarpnova@yahoo.com.br

Horário: 8:00 às 18:00, sem intervalo

Lei de Criação: Lei 1980 de 1994

PONTO CHIQUE

População: 3.966

Conselho Tutelar de Ponto Chique

Logradouro: Rua João Ramos, 700

Bairro: Centro CEP: 39328-000

E-mail: ctpontochique@yahoo.com.br

Horário: 7:00 às 17:00, com intervalo

PONTO DOS VOLANTES

População: 11.345

Conselho Tutelar de Ponto dos Volantes

Logradouro: Rua São Gerolamo, 68

Bairro: Centro CEP: 39615-000

Telefone: (33) 3733-8000 r. 219

Celular: (33) 8800-5006

E-mail: conselhotutelarpvolantes@hotmail.com

Horário: 8:00 às 18:00

PORTEIRINHA

População: 37.627

Conselho Tutelar de Porteirainha

Logradouro: Av. Major Vidêncio Cangosul, 369

Bairro: Centro CEP: 39520-000

Telefone: (38) 3831-1070

Celular: (38) 9910-7075

E-mail: ctporteirinha@gmail.com

Horário: 8:00 às 17:00, com intervalo

PORTO FIRME

População: 10.417

Conselho Tutelar de Porto Firme

Logradouro: Rua João Pinheiro, 11

Bairro: Centro CEP: 36576-000

Telefone: (31) 3893-1192

Horário: 8:00 às 17:00, com intervalo

POTÉ

População: 15.667

Conselho Tutelar de Poté

Logradouro: Rua Padre Teodoro, 34

Bairro: Centro CEP: 39828-700

Telefone: (33) 3525-1455

Celular: (33) 9954-3534 Fax: (33) 3525-1455

E-mail: conselhotutelar@pote.mg.gov.br

Horário: 8:00 às 17:00, com intervalo

Lei de Criação: Lei 1261 de 2007

POUSO ALEGRE

População: 130.615

Conselho Tutelar de Pouso Alegre

Logradouro: Rua Dom Assim, 36

Bairro: Centro CEP: 37550-000

Telefone: (35) 3449-4214

Celular: (35) 9821-8967

E-mail: contupa@hotmail.com

Horário: 8:00 às 18:00, com intervalo

POUSO ALTO

População: 6.213

Conselho Tutelar de Pouso Alto

Logradouro: Av. Paulino Vitor Nogueira, 82

Bairro: Centro CEP: 37468-000

Telefone: (35) 3364-1253

Celular: (35) 8447-0432

E-mail: conselhotutelarposualto@gmail.com

Horário: 8:00 às 18:00

PRADOS

População: 8.391

Conselho Tutelar Ladeira Nossa Senhora da Conceição

Logradouro: Ladeira Nossa Senhora da Conceição, 2

Bairro: Centro CEP: 36320-000

Telefone: (32) 3353-6077

Celular: (32) 9915-2375

E-mail: conselhotutelardeprados@hotmail.com

Horário: 8:00 às 17:00, sem intervalo

Lei de Criação: Lei 1635 de 2003

PRATA

População: 25.802

Conselho Tutelar de Prata

Logradouro: Rua Mestre Olímpio, 123

Bairro: Centro CEP: 38140-000

Telefone: (34) 3431-4461

Celular: (34) 9919-1915

E-mail: tutelar.prata@terra.com.br

Horário: 7:30 às 17:00, sem intervalo

Lei de Criação: Lei 2 de 2002

PRATÁPOLIS

População: 8.807

Conselho Tutelar de Pratápolis

Logradouro: Praça Antônio Bispo, 362

Bairro: Centro CEP: 37970-000

Telefone: (35) 3533-2962

Celular: (35) 9907-5478

Horário: 8:00 às 17:00, com intervalo

PRATINHA

População: 3.265

Conselho Tutelar de Pratinha

Logradouro: Rua Antônio de Angelis, 417

Bairro: Centro CEP: 38960-000

Telefone: (34) 3637-1280

Celular: (34) 8834-3147 Fax: (34) 3637-1280

E-mail: consetutep2010@hotmail.com

Horário: 8:00 às 17:00, com intervalo

PRESIDENTE BERNARDES

População: 5.537

Conselho Tutelar de Presidente Bernardes

Logradouro: Praça Cônego Lopes, 9

Bairro: Centro CEP: 36475-000

Telefone: (32) 3538-1398

Horário: 8:00 às 16:00, com intervalo

Lei de Criação: Lei 565 de 2001

PRESIDENTE JUSCELINO

População: 3.908
Conselho Tutelar de Presidente Juscelino
Logradouro: Rua Messias de Castro, 299
Bairro: Centro CEP: 35797-000
Telefone: (38) 3724-1484
Celular: (38) 9995-9793
Horário: 8:00 às 18:00, com intervalo

PRESIDENTE KUBITSCHKE

População: 2.959
Conselho Tutelar de Presidente Kubitschek
Logradouro: Rua Elino Gonçalves, 36
Bairro: Centro CEP: 39135-000
Telefone: (38) 3545-1122 r. 28
Horário: 8:00 às 17:00, com intervalo

PRESIDENTE OLEGÁRIO

População: 18.577
Conselho Tutelar de Presidente Olegário
Logradouro: Praça Afonso de Sá, 101
Bairro: Centro CEP: 38750-000
Telefone: (34) 3811-0170
Celular: (34) 9687-1741
E-mail: conselhotutelar@po.mg.gov.br
Horário: 8:00 às 17:00

PRUDENTE DE MORAIS

População: 9.573
Conselho Tutelar de Prudente de Moraes
Logradouro: Rua Prefeito João Dias Jenon, 56A
Bairro: Centro CEP: 35715-000
Telefone: (31) 3711-1520
Celular: (31) 8400-3642
E-mail: conselhotutelarprudentedemoraes@yahoo.com
Horário: 8:00 às 18:00

QUARTEL GERAL

População: 3.303
Conselho Tutelar de Quartel Geral
Logradouro: Av. Dona Eugênia, 206
Bairro: Centro CEP: 35625-000
Telefone: (37) 3543-1190 r. 216 Fax: (37) 3543-1190
E-mail: conselho@quartelgeral.mg.gov.br
Horário: 8:00 às 16:00, sem intervalo
Lei de Criação: Lei 917 de 2002

QUELUZITO

População: 1.861
Conselho Tutelar de Queluzito
Logradouro: Rua Padre Gurgel, 17
Bairro: Centro CEP: 36424-000
Telefone: (31) 3722-1342
Celular: (31) 8449-8057
Horário: 7:00 às 18:00, com intervalo
Lei de Criação: Lei 361 de 2002

RAPOSOS

População: 15.342
Conselho Tutelar de Raposos
Logradouro: Rua Joaquim Teixeira, s/n
Bairro: Centro CEP: 34400-000
Telefone: (31) 3543-1848
E-mail: conselhotutelar@raposos.mg.gov.br
Horário: 8:00 às 18:00, sem intervalo
Lei de Criação: Lei 898 de 2003

RAUL SOARES

População: 23.818
Conselho Tutelar de Raul Soares
Logradouro: Rua Francisco Costa Abrantes, 17
Bairro: Centro CEP: 35350-000
Telefone: (33) 3351-1983
Celular: (33) 9971-5290 Fax: (33) 3351-1983

E-mail: ctutelar_rs@hotmail.com
Horário: 8:00 às 18:00

RECREIO

População: 10.299
Conselho Tutelar de Recreio
Logradouro: Travessa Sebastião Ferreira de Madeiros, s/n
Bairro: Centro CEP: 36740-000
Telefone: (32) 3444-1345 r. 31
Horário: 8:00 às 17:00, com intervalo
Lei de Criação: Lei 740 de 1995

REDUTO

População: 6.569
Conselho Tutelar de Reduto
Logradouro: BR 262, Km 28, Trevo, s/n
Bairro: Centro CEP: 36920-000
Telefone: (33) 3378-4107 r. 21
Celular: (33) 8425-2857
E-mail: conselhotutelarreduto@hotmail.com
Horário: 7:00 às 17:00, sem intervalo
Lei de Criação: Lei 12 de 1997

RESENDE COSTA

População: 10.913
Conselho Tutelar de Resende Costa
Logradouro: Rua Joaquim Pinto Lara, 1
Bairro: Centro CEP: 36340-000
Telefone: (32) 3354-1198
Celular: (32) 9919-0795
Horário: 8:00 às 17:00

RESPLENDOR

População: 17.089
Conselho Tutelar de Resplendor
Logradouro: Av. Olegário Maciel, 750
Bairro: Centro CEP: 35230-000
Telefone: (33) 3263-1120
Celular: (33) 9959-2450 / 9959-2544
E-mail: constresmg@hotmail.com
Horário: 8:00 às 17:00, com intervalo
Lei de Criação: Lei 211 de 1993

RESSAQUINHA

População: 4.711
Conselho Tutelar de Ressaquinha
Logradouro: Av. dos Inconfidentes, 80
Bairro: Centro CEP: 36270-000
Telefone: (32) 3341-1350
Celular: (32) 8422-8387
E-mail: ctressaquinha@yahoo.com.br
Horário: 8:00 às 17:00, com intervalo
Lei de Criação: Lei 905 de 2002

RIACHINHO

População: 8.007
Conselho Tutelar de Riachinho
Logradouro: Av. Juscelino Kubitschek, 35
Bairro: Centro CEP: 38640-000
Telefone: (38) 3678-1075
E-mail: conselhotutelarriachinho@hotmail.com
Horário: 7:00 às 17:00, com intervalo
Lei de Criação: Lei 377 de 2006

RIACHO DOS MACHADOS

População: 9.360
Conselho Tutelar de Riacho dos Machados
Logradouro: Praça Santo Antônio, 1
Bairro: Centro CEP: 39529-000
E-mail: c.tconselhotutelar@ymail.com
Horário: 8:00 às 17:00, com intervalo

RIBEIRÃO DAS NEVES

População: 296.317

Conselhos estruturados: 2 População por Conselho: 148.159
Conselho Tutelar de Ribeirão das Neves - Regional Centro Veneza
Logradouro: Rua Etelvino de Souza, 131
Bairro: Centro CEP: 33805-030
Telefone: (31) 3627-5310 / 3627-6985 Fax: (31) 3627-5310
E-mail: conselhotutelarcentro@ribeiraodasneves.mg.gov.br
Horário: 8:00 às 17:00, com intervalo
Lei de Criação: Lei 1832 de 1996

Conselho Tutelar de Ribeirão das Neves Justinópolis
Logradouro: Rua Maria Amélia, 300
Bairro: Cerejeiras CEP: 33900-760
Telefone: (31) 3639-6414 / 3632-5696 Fax: (31) 3639-6414
E-mail: constutelarjustinopolis@gmail.com
Horário: 8:00 às 17:00, com intervalo

RIBEIRÃO VERMELHO
População: 3.826
Conselho Tutelar de Ribeirão Vermelho
Logradouro: Rua Joaquim Braga, 46
Bairro: Centro CEP: 37264-000
Telefone: (35) 3867-1651 Fax: (35) 3867-1651
Horário: 8:00 às 17:00

RIO ACIMA
População: 9.090
Conselho Tutelar de Rio Acima
Logradouro: Rua Vinte e Oito de Dezembro, 34
Bairro: Centro CEP: 34300-000
Telefone: (31) 3545-2843
Celular: (31) 9963-3302 Fax: (31) 3545-2843
E-mail: ct.rioacima@yahoo.com.br
Horário: 8:00 às 18:00, com intervalo

RIO CASCA
População: 14.201
Conselho Tutelar de Rio Casca
Logradouro: Rua Cônego Scott, 215
Bairro: Centro CEP: 35370-000
Telefone: (31) 3871-2403
Celular: (31) 8488-0786
E-mail: ct.riocasca@hotmail.com
Horário: 8:00 às 17:00, sem intervalo
Lei de Criação: Lei 1869 de 1999

RIO DO PRADO
População: 5.217
Conselho Tutelar de Rio do Prado
Logradouro: Rua Severiano Fonseca, 12
Bairro: Centro CEP: 39940-000
Telefone: (33) 3744-1100
E-mail: tutelariiodoprado@hotmail.com.br
Horário: 7:00 às 17:00

RIO DOCE
População: 2.465
Conselho Tutelar de Rio Doce
Logradouro: Praça Josefina Caldeira, 98A
Bairro: Centro CEP: 35442-000
Telefone: (31) 3883-5152
Celular: (31) 8482-5437
Horário: 8:00 às 16:00, com intervalo
Lei de Criação: Lei 751 de 2005

RIO ESPERA
População: 6.070
Conselho Tutelar de Rio Espera
Logradouro: Rua José Rodrigues de Miranda, 189
Bairro: Centro CEP: 36460-000
Celular: (31) 8423-4916
Horário: 8:00 às 17:00, com intervalo

RIO MANSO
População: 5.276

Conselho Tutelar de Rio Manso
Logradouro: Rua Juscelino Romualdo de Moraes, 11
Bairro: Centro CEP: 35525-000
Celular: (31) 8202-8828
E-mail: ctriomanso@hotmail.com
Horário: 7:00 às 19:00, com intervalo

RIO NOVO
População: 8.712
Conselho Tutelar de Rio Novo
Logradouro: Rua Franklin Procópio, 254
Bairro: Centro CEP: 36150-000
Telefone: (32) 3274-2711
Celular: (32) 9949-9616
Horário: 12:00 às 17:00

RIO PARANAÍBA
População: 11.885
Conselho Tutelar de Rio Paranaíba
Logradouro: Rua Vereador João Mariano, 472
Bairro: Norte CEP: 38810-000
Celular: (34) 9923-7951
E-mail: conselhotutelarpp@hotmail.com
Horário: 8:00 às 18:00

RIO PARDO DE MINAS
População: 29.099
Conselho Tutelar de Rio Pardo de Minas
Logradouro: Av. Padre Horácio Giralde, 193
Bairro: Cidade Alta CEP: 39530-000
Telefone: (38) 3824-1248
Celular: (38) 9102-5814 Fax: (38) 3824-1248
E-mail: ctrpm2012@yahoo.com.br
Horário: 7:30 às 17:00, com intervalo
Lei de Criação: Lei 1159 de 2000

RIO PIRACICABA
População: 14.149
Conselho Tutelar de Rio Piracicaba
Logradouro: Rua Antônio Batista de Oliveira, 22
Bairro: Centro CEP: 35940-000
Telefone: (31) 3854-1069
Celular: (31) 8335-0670
E-mail: conselhotutelariopiracicaba@hotmail.com
Horário: 8:00 às 17:00, com intervalo

RIO POMBA
População: 17.110
Conselho Tutelar de Rio Pomba
Logradouro: Rua Teófilo Mosqueira, 155, Fundos
Bairro: Rosário CEP: 36180-000
Telefone: (32) 3571-1866
Celular: (32) 8847-0752 / 8847-0652
Horário: 8:00 às 17:00, com intervalo
Lei de Criação: Lei 1180 de 2004

RIO PRETO
População: 5.292
Conselho Tutelar de Rio Preto
Logradouro: Rua Dr. Ramalho Pinto, 75
Bairro: Centro CEP: 36130-000
Telefone: (32) 3283-3850
Horário: 12:00 às 16:00

RIO VERMELHO
População: 13.645
Conselho Tutelar de Rio Vermelho
Logradouro: Rua Ciro Gonçalves de Brito, 85
Bairro: Centro CEP: 39170-000
Celular: (33) 8841-1099
E-mail: conselhotutelarrv@yahoo.com.br
Horário: 8:00 às 18:00

RITÁPOLIS

População: 4.925
Conselho Tutelar de Ritópolis
Logradouro: Praça Tancredo Neves, 59
Bairro: Cássia CEP: 36335-000
Telefone: (32) 3356-1262
Celular: (32) 9907-8139
E-mail: ctritapolis@hotmail.com
Horário: 7:00 às 17:00, sem intervalo
Lei de Criação: Lei 1090 de 2007

ROCHEDO DE MINAS

População: 2.116
Conselho Tutelar de Rochedo de Minas
Logradouro: Rua Domingues Henrique Soares, s/n
Bairro: Anísio Medina CEP: 36604-000
Telefone: (32) 3262-1341
E-mail: conselhotutellarrochedo@bol.com.br
Horário: 8:00 às 18:00, com intervalo
Lei de Criação: Lei 799 de 2009

RODEIRO

População: 6.867
Conselho Tutelar de Rodeiro
Logradouro: Rua João Bicalho, 43
Bairro: Centro CEP: 36510-000
Celular: (32) 8414-7692
E-mail: conselhotutelar@rodeiro.mg.gov.br
Horário: 8:00 às 17:00, com intervalo

ROMARIA

População: 3.596
Conselho Tutelar de Romaria
Logradouro: Praça da Matriz, 320
Bairro: Centro CEP: 38520-000
Celular: (34) 9800-4498
E-mail: conselhotutelarderomaria-mg@hotmail.com
Horário: 8:00 às 17:00, com intervalo
Lei de Criação: Lei 553 de 1997

ROSÁRIO DA LIMEIRA

População: 4.247
Conselho Tutelar de Rosário da Limeira
Logradouro: Rua Bairro Vital, s/n
Bairro: Vital CEP: 36878-000
Celular: (32) 8407-1845
Horário: 8:00 às 17:00

RUBELITA

População: 7.772
Conselho Tutelar de Rubelita
Logradouro: Av. Miguel de Almeida, 291
Bairro: Centro CEP: 39565-000
Telefone: (38) 3843-1161
Celular: (38) 9992-9793
E-mail: ctrubelita@hotmail.com
Horário: 8:00 às 16:00, sem intervalo
Lei de Criação: Lei 629 de 2001

RUBIM

População: 9.919
Conselho Tutelar de Rubim
Logradouro: Rua São Geraldo, 269
Bairro: Centro CEP: 39950-000
Telefone: (33) 3746-1690 Fax: (33) 3746-1690
E-mail: conselhotutelarderubim@yahoo.com.br
Horário: 8:00 às 17:00, com intervalo

SABARÁ

População: 126.269
Conselho Tutelar de Sabará
Logradouro: Rua Presidente Juscelino Kubitschek, 185
Bairro: Siderurgica CEP: 34515-170
Telefone: (31) 3672-7752

Celular: (31) 8472-1985 Fax: (31) 3672-7752
E-mail: conselhotutelar.sabara@yahoo.com.br
Horário: 8:00 às 17:00, com intervalo
Lei de Criação: Lei 557 de 1993

SABINÓPOLIS

População: 15.704
Conselho Tutelar de Sabinópolis
Logradouro: Rua Balbino Candido Araujo, 171
Bairro: Centro CEP: 39750-000
Telefone: (33) 3423-1306
E-mail: conselhotutelar.sabmg@yahoo.com.br
Horário: 8:00 às 16:30

SACRAMENTO

População: 23.896
Conselho Tutelar de Sacramento
Logradouro: Av. Antônio Carlos, 312, Apartamento 202
Bairro: Centro CEP: 38190-000
Telefone: (34) 3351-3536
Celular: (34) 9906-7611 Fax: (34) 3351-3536
E-mail: conselhotutelarsacra@gmail.com
Horário: 8:00 às 17:00, com intervalo
Lei de Criação: Lei 1041 de 2007

SALINAS

População: 39.178
Conselho Tutelar de Salinas
Logradouro: Praça Dr. Moraes, 73
Bairro: Centro CEP: 39560-000
Telefone: (38) 3841-1623
Celular: (38) 9859-1623
E-mail: tutelarsalinas@yahoo.com.br
Horário: 7:30 às 17:30, com intervalo
Lei de Criação: Lei 1750 de 1998

SALTO DA DIVISA

População: 6.859
Conselho Tutelar de Salto da Divisa
Logradouro: Rua Maria Clarinda, 340
Bairro: Centro CEP: 39925-000
Telefone: (33) 3725-1332
Horário: 7:00 às 17:00, com intervalo

SANTA BÁRBARA

População: 27.876
Conselho Tutelar da Infância e Juventude de Santa Bárbara
Logradouro: Rua Antônio Pereira Rocha, 102, Sala 08
Bairro: Centro CEP: 35960-000
Telefone: (31) 3832-2544
Celular: (31) 9727-9574
E-mail: conselhotutelarsantabrbara@yahoo.com.br
Horário: 8:00 às 17:00

SANTA BÁRBARA DO LESTE

População: 7.682
Conselho Tutelar de Santa Bárbara do Leste
Logradouro: Rua São Vicente de Paula, 137
Bairro: Centro CEP: 35328-000
Celular: (33) 8856-7517
E-mail: conselhosantabarbara@hotmail.com
Horário: 8:00 às 18:00, com intervalo

SANTA BÁRBARA DO MONTE VERDE

População: 2.788
Conselho Tutelar de Santa Bárbara do Monte Verde
Logradouro: Rua José Antônio de Almeida, 56
Bairro: Centro CEP: 36132-000
Telefone: (32) 3283-8246
Horário: 8:00 às 16:00

SANTA BÁRBARA DO TUGÚRIO

População: 4.570
Conselho Tutelar de Santa Bárbara do Tugúrio

Logradouro: Rua São Vicente de Paula, 221
Bairro: Centro CEP: 36215-000
Telefone: (32) 3365-1311
E-mail: ctsantabarbaradotugurio@yahoo.com.br
Horário: 7:00 às 16:30, com intervalo
Lei de Criação: Lei 574 de 2010

SANTA CRUZ DE MINAS

População: 7.865
Conselho Tutelar de Santa Cruz de Minas
Logradouro: Rua 07 de Setembro, 24
Bairro: Centro CEP: 36328-000
Telefone: (32) 3372-4230
Celular: (32) 8431-5229
Horário: 8:00 às 18:00

SANTA CRUZ DE SALINAS

População: 4.397
Conselho Tutelar de Santa Cruz de Salinas
Logradouro: Praça Bom Fim, 69
Bairro: Centro CEP: 39563-000
Telefone: (33) 3753-9123
E-mail: conselhotutelarscs@yahoo.com.br
Horário: 7:00 às 17:00, com intervalo
Lei de Criação: Lei 248 de 2005

SANTA CRUZ DO ESCALVADO

População: 4.992
Conselho Tutelar de Santa Cruz do Escalvado
Logradouro: Rua Santa Terezinha, 17
Bairro: Centro CEP: 35384-000
Telefone: (31) 3883-1256
E-mail: conselhotutelaescalvado@hotmail.com
Horário: 8:00 às 17:00, com intervalo

SANTA EFIGÊNIA DE MINAS

População: 4.600
Conselho Tutelar de Santa Efigênia de Minas
Logradouro: Rua Monsenhor Domingos, 52
Bairro: Centro CEP: 39725-000
Telefone: (33) 3297-1225
Horário: 7:00 às 16:00, com intervalo

SANTA FÉ DE MINAS

População: 3.968
Conselho Tutelar de Santa Fé de Minas
Logradouro: Rua Rio de Janeiro, 300
Bairro: Centro CEP: 39295-000
Telefone: (38) 3632-1106 r. 217
E-mail: ctsantafe@gmail.com
Horário: 8:00 às 17:00

SANTA HELENA DE MINAS

População: 6.055
Conselho Tutelar de Santa Helena de Minas
Logradouro: Av. Minas Gerais, 458
Bairro: Centro CEP: 39874-000
Telefone: (33) 3626-9173
Horário: 8:00 às 17:00, com intervalo

SANTA JULIANA

População: 11.337
Conselho Tutelar de Santa Juliana
Logradouro: Rua Professor Horestes, 350
Bairro: Centro CEP: 38175-000
Telefone: (34) 3354-8027
Celular: (34) 9171-9370
E-mail: conselho_santajuliana@yahoo.com.br
Horário: 7:00 às 17:00, com intervalo
Lei de Criação: Lei 2106 de 2001

SANTA LUZIA

População: 202.942
Conselhos estruturados: 2 População por Conselho: 101.471

Conselho Tutelar de Santa Luzia - Sede

Logradouro: Rua David Danny Viana, 56
Bairro: Centro CEP: 33010-010
Telefone: (31) 3641-5311
E-mail: ct.santaluzia@hotmail.com
Horário: 8:00 às 17:00

Conselho Tutelar de Santa Luzia - Distrito

Logradouro: Rua Erico Veríssimo, 317
Bairro: Londrina CEP: 33045-000
Telefone: (31) 3637-4655 Fax: (31) 3637-4655
E-mail: c.t.distrito@hotmail.com
Horário: 8:00 às 18:00

SANTA MARGARIDA

População: 15.011
Conselho Tutelar de Santa Margarida
Logradouro: Rua do Rosário, 57
Bairro: Centro CEP: 36910-000
Telefone: (31) 3875-1422
Celular: (31) 8449-9115 / 8486-5116
E-mail: conselho2007@yahoo.com.br
Horário: 8:00 às 17:00, com intervalo

SANTA MARIA DE ITABIRA

População: 10.552
Conselho Tutelar de Santa Maria de Itabira
Logradouro: Rua Isolina Machado, 89
Bairro: Centro CEP: 35910-000
Telefone: (31) 3838-2038
Celular: (31) 8409-9879
E-mail: conselhotutelasmi@yahoo.com.br
Horário: 7:00 às 16:00

SANTA MARIA DO SALTO

População: 5.284
Conselho Tutelar de Santa Maria do Salto
Logradouro: Rua Prefeito Dijalma Rodrigues de Carvalho, 303
Bairro: Centro CEP: 39928-000
Telefone: (33) 3727-1145 r. 39
E-mail: ctsmsgm@hotmail.com
Horário: 8:00 às 17:00, com intervalo
Lei de Criação: Lei 313 de 1992

SANTA MARIA DO SUAÇUÍ

População: 14.395
Conselho Tutelar de Santa Maria do Suaçuí
Logradouro: Rua Deputado Nacip Raydan, 198A
Bairro: Centro CEP: 39780-000
E-mail: ctsms@hotmail.com
Horário: 8:00 às 17:00

SANTA RITA DE CALDAS

População: 9.027
Conselho Tutelar de Santa Rita de Caldas
Logradouro: Rua João Batista Filho, 34
Bairro: Centro CEP: 37775-000
Telefone: (35) 3734-1078
Celular: (35) 9139-8100
E-mail: c.tutelarsrc@yahoo.com.br
Horário: 8:00 às 16:00

SANTA RITA DE IBITIPOCA

População: 3.583
Conselho Tutelar de Santa Rita de Ibitipoca
Logradouro: Rua Joaquim Rabelo da Fonseca, 150
Bairro: Centro CEP: 36235-000

E-mail: ctsantaritadeibitipoca@yahoo.com.br
Horário: 7:00 às 19:00, com intervalo

SANTA RITA DE JACUTINGA

População: 4.993
Conselho Tutelar de Santa Rita de Jacutinga

Logradouro: Rua João Soares Monteiro, 75
Bairro: Centro CEP: 36135-000
Telefone: (32) 3291-1868
Celular: (32) 8429-1892
E-mail: conselhotutelarsrj@yahoo.com.br
Horário: 8:00 às 18:00, com intervalo

SANTA RITA DE MINAS

População: 6.547
Conselho Tutelar de Santa Rita de Minas
Logradouro: Av. dos Pioneiros, 51
Bairro: Centro CEP: 35356-000
Telefone: (33) 3326-6610
Celular: (33) 9957-2534
E-mail: conselhotutelarsrm@gmail.com
Horário: 8:00 às 18:00, com intervalo

SANTA RITA DO ITUETO

População: 5.697
Conselho Tutelar de Santa Rita do Itueto
Logradouro: Rua Marínez, 163
Bairro: Centro CEP: 35225-000
E-mail: conselhotutelarsri@hotmail.com
Horário: 8:00 às 16:00, com intervalo
Lei de Criação: Lei 718 de 1993

SANTA RITA DO SAPUCAÍ

População: 37.754
Conselho Tutelar de Santa Rita do Sapucaí
Logradouro: Rua João Renor, 159
Bairro: Centro CEP: 37540-000
Telefone: (35) 3471-5980
Celular: (35) 8445-6943
E-mail: conselhotutelarsrs@yahoo.com.br
Horário: 7:30 às 17:00, sem intervalo
Lei de Criação: Lei 2446 de 1999

SANTA ROSA DA SERRA

População: 3.224
Conselho Tutelar de Santa Rosa da Serra
Logradouro: Rua Adolfo Portela, 174
Bairro: Centro CEP: 38805-000
Celular: (34) 8826-8644
E-mail: conselhotutelarstr@hotmail.com
Horário: 8:00 às 17:00, com intervalo

SANTA VITÓRIA

População: 18.138
Conselho Tutelar de Santa Vitória
Logradouro: Rua Juscelino Kubitschek, 130
Bairro: Centro CEP: 38320-000
Telefone: (34) 3251-8593
Celular: (34) 9965-0495
Horário: 8:00 às 17:00

SANTANA DA VARGEM

População: 7.231
Conselho Tutelar de Santana da Vargem
Logradouro: Pio XII, 12
Bairro: Centro CEP: 37195-000
Celular: (35) 9967-8325 / 9815-1169
E-mail: conselhotutelar@santanadavargem.mg.gov.br
Horário: 8:00 às 16:00, com intervalo
Lei de Criação: Lei 863 de 2005

SANTANA DE CATAGUASES

População: 3.622
Conselho Tutelar de Santana de Cataguases
Logradouro: Rua Cristóvão de Abreu, 180
Bairro: Centro CEP: 36795-000
Telefone: (32) 3425-1479 r. 23 / 3425-1360
Celular: (32) 8455-2004
E-mail: santanaconselhotutelar@yahoo.com.br
Horário: 7:00 às 17:00

SANTANA DE PIRAPAMA

População: 8.009
Conselho Tutelar de Santana de Pirapama
Logradouro: Rua José Martins Braga, 183
Bairro: São Sebastião CEP: 35785-000
Celular: (31) 9887-3335
E-mail: conselhotutelarsantanadepirapama@yahoo.com.br
Horário: 8:00 às 17:00, sem intervalo
Lei de Criação: Lei 1080 de 2004

SANTANA DO DESERTO

População: 3.860
Conselho Tutelar de Santana do Deserto
Logradouro: Rua Cândido Ferreira, 26
Bairro: Centro CEP: 36620-000
Telefone: (32) 3275-1171
E-mail: ctsdeserto@gmail.com
Horário: 8:00 às 17:00, com intervalo
Lei de Criação: Lei 751 de 2003

SANTANA DO GARAMBÉU

População: 2.234
Conselho Tutelar de Santana do Garambéu
Logradouro: Praça Dom Justino, 372
Bairro: Centro CEP: 36146-000
Celular: (32) 8407-4359
E-mail: ctsantanadogarambeu@yahoo.com.br
Horário: 8:00 às 16:00

SANTANA DO JACARÉ

População: 4.607
Conselho Tutelar de Santana do Jacaré
Logradouro: Av. Magalhães Pinto, 191
Bairro: Centro CEP: 37278-000
Horário: 7:00 às 18:00

SANTANA DO MANHUAÇU

População: 8.582
Conselho Tutelar de Santana do Manhuaçu
Logradouro: Praça da Matriz, 5
Bairro: Centro CEP: 36940-000
Telefone: (33) 3373-1490
E-mail: conselhotutelarsantana@yahoo.com.br
Horário: 8:00 às 16:00

SANTANA DO PARAÍSO

População: 27.265
Conselho Tutelar de Santana do Paraíso
Logradouro: Rua sagrado coração, 59
Bairro: Centro CEP: 35167-000
Telefone: (33) 3251-5482 / 3251-5478
Celular: (33) 8328-1709
E-mail: conselho.tutelar08@yahoo.com.br
Horário: 8:00 às 18:00, com intervalo
Lei de Criação: Lei 90 de 1996

SANTANA DO RIACHO

População: 4.023
Conselho Tutelar de Santana do Riacho
Logradouro: Rua Manoel Simplicio Moreira, s/n
Bairro: Centro CEP: 35845-000
Celular: (31) 8835-7949
Horário: 8:00 às 17:00, com intervalo

SANTANA DOS MONTES

População: 3.822
Conselho Tutelar de Santana dos Montes
Logradouro: Rua Jardim Afonso, 20
Bairro: S. Joaquim CEP: 36433-000
Telefone: (33) 3726-1328
Celular: (33) 8493-7417
E-mail: conselhotutelarsantanadosmontes@yahoo.com
Horário: 8:00 às 17:00

SANTO ANTÔNIO DO AMPARO

População: 17.345
Conselho Tutelar de Santo Antônio do Amparo
Logradouro: Rua Dália Assalim Campideli, 66
Bairro: Primo Campideli CEP: 37262-000
Telefone: (35) 3863-1541 Fax: (35) 3863-1541
Horário: 8:00 às 18:00

SANTO ANTÔNIO DO AVENTUREIRO

População: 3.538
Conselho Tutelar de Santo Antônio do Aventureiro
Logradouro: Rua Carlos Torres, 59
Bairro: Centro CEP: 36670-000
Telefone: (32) 3286-1263 r. 223 / 3286-1110
E-mail: conselhotutelar5@yahoo.com.br
Horário: 7:00 às 17:00

SANTO ANTÔNIO DO GRAMA

População: 4.085
Conselho Tutelar de Santo Antônio do Grama
Logradouro: Rua Vicente Leão, 31
Bairro: Centro CEP: 35388-000
Telefone: (31) 3872-5410
Celular: (31) 8205-8811
Horário: 7:00 às 18:00

SANTO ANTÔNIO DO ITAMBÉ

População: 4.135
Conselho Tutelar de Santo Antônio do Itambé
Logradouro: Rua Santo Antônio, 41B
Bairro: Centro CEP: 39160-000
Telefone: (33) 3428-1429
Celular: (33) 8851-9124 Fax: (33) 3428-1429
Horário: 7:00 às 11:00, sem intervalo
Lei de Criação: Lei 277 de 2009

SANTO ANTÔNIO DO JACINTO

População: 11.775
Conselho Tutelar de Santo Antônio do Jacinto
Logradouro: Rua Coronel Orosimbo, 85
Bairro: Centro CEP: 39935-000
E-mail: conselhotutelarsaja@yahoo.com.br
Horário: 8:00 às 18:00, com intervalo

SANTO ANTÔNIO DO MONTE

População: 25.975
Conselho Tutelar de Santo Antônio do Monte
Logradouro: Rua Professor Mezêncio, 27
Bairro: Centro CEP: 35560-000
Telefone: (37) 3281-7552 Fax: (37) 3281-7552
E-mail: conselhotutelarsamonte@isimples.com.br
Horário: 8:00 às 18:00, sem intervalo
Lei de Criação: Lei 1992 de 2007

SANTO ANTÔNIO DO RETIRO

População: 6.955
Conselho Tutelar de Santo Antônio do Retiro
Logradouro: Rua Justino Gomes, 174
Bairro: Centro CEP: 39538-000
Celular: (38) 9967-2222
E-mail: conselhotutelarretiro@yahoo.com.br
Horário: 7:00 às 16:00, com intervalo

SANTO ANTÔNIO DO RIO ABAIXO

População: 1.777
Conselho Tutelar de Santo Antônio do Rio Abaixo
Logradouro: Praça Alcino Quintão, 20
Bairro: Centro CEP: 35880-000
Celular: (31) 8409-0870
Horário: 7:00 às 17:00

SANTO HIPÓLITO

População: 3.238
Conselho Tutelar de Santo Hipólito

Logradouro: Rua Coronel José Roberto Viana, 55
Bairro: Centro CEP: 39210-000
Telefone: (38) 3726-1175
Celular: (38) 9992-0893
Horário: 8:00 às 18:00, com intervalo

SANTOS DUMONT

População: 46.284
Conselho Tutelar de Santos Dumont
Logradouro: Rua Dr. Guilherme de Castro, 832
Bairro: Centro CEP: 36240-000
Telefone: (32) 3251-2472
E-mail: sd-cons@hotmail.com
Horário: 8:00 às 18:00, sem intervalo
Lei de Criação: Lei 2417 de 1991

SÃO BENTO ABADÉ

População: 4.577
Conselho Tutelar de São Bento Abade
Logradouro: Rua Odilon Gadben dos Santos, 100
Bairro: Centro CEP: 37414-000
Celular: (35) 9939-2013
E-mail: conselhotutelarsba@yahoo.com.br
Horário: 7:00 às 19:00, sem intervalo
Lei de Criação: Lei 875 de 2002

SÃO BRÁS DO SUAÇUÍ

População: 3.513
Conselho Tutelar de São Brás do Suaçuí
Logradouro: Praça Feveriano Antônio da Costa, 55
Bairro: Centro CEP: 35495-000
Telefone: (31) 3738-1567 r. 6
Celular: (31) 9888-5335 / 8726-3036
E-mail: conselhotutelar@saobrasdosuacui.mg.gov.br
Horário: 8:00 às 16:00, sem intervalo
Lei de Criação: Lei 823 de 1998

SÃO DOMINGOS DAS DORES

População: 5.408
Conselho Tutelar de São Domingos das Dores
Logradouro: Rua Leandro Vieira de Carvalho, 316
Bairro: Centro CEP: 35335-000
Telefone: (33) 3315-8243
Celular: (33) 8827-6428 Fax: (33) 3315-8243
E-mail: conselhotutelar-sdd@hotmail.com
Horário: 7:00 às 16:30, com intervalo
Lei de Criação: Lei 125 de 2003

SÃO DOMINGOS DO PRATA

População: 17.357
Conselho Tutelar de São Domingos do Prata
Logradouro: Av. Ministro Paulinho Cícero Dona Julieta, 500
Bairro: Centro CEP: 35995-000
Telefone: (31) 3856-1380
Horário: 7:00 às 17:00, com intervalo
Lei de Criação: Lei 315 de 2004

SÃO FÉLIX DE MINAS

População: 3.382
Conselho Tutelar de São Félix de Minas
Logradouro: Rua Juarez Ribeiro Portes, 91
Bairro: Centro CEP: 35275-000
Celular: (33) 8818-8910
Horário: 8:00 às 18:00

SÃO FRANCISCO

População: 53.828
Conselho Tutelar de São Francisco
Logradouro: Av. Olegário Maciel, 1052
Bairro: Centro CEP: 39300-000
Telefone: (38) 3631-1563
Celular: (38) 9868-9369 Fax: (38) 3631-1563
E-mail: conselhotutelarsf@yahoo.com.br
Horário: 7:00 às 13:00, sem intervalo

Lei de Criação: Lei 1747 de 1997

SÃO FRANCISCO DE PAULA

População: 6.483

Conselho Tutelar de São Francisco de Paula

Logradouro: Rua João José de Araújo, 308

Bairro: Centro CEP: 35543-000

Telefone: (37) 3332-1097

Celular: (37) 8825-2258 Fax: (37) 3332-1097

Horário: 7:00 às 18:00, com intervalo

Lei de Criação: Lei 715 de 2003

SÃO FRANCISCO DE SALES

População: 5.776

Conselho Tutelar de São Francisco de Sales

Logradouro: Rua Nove, 227

Bairro: Centro CEP: 38260-000

Telefone: (34) 3413-8066

Celular: (34) 9997-1294 Fax: (34) 3413-8066

Horário: 8:00 às 17:00, com intervalo

Lei de Criação: Lei 398 de 2002

SÃO FRANCISCO DO GLÓRIA

População: 5.178

Conselho Tutelar de São Francisco do Glória

Logradouro: Rua Azarias Varella Azevedo, s/n

Bairro: Centro CEP: 36810-000

Telefone: (32) 3754-1364

Celular: (32) 9907-7239 Fax: (32) 3754-1364

E-mail: conselhotutelarsfg@yahoo.com.br

Horário: 8:00 às 16:00, com intervalo

Lei de Criação: Lei 29 de 1998

SÃO GERALDO

População: 10.263

Conselho Tutelar de São Geraldo

Logradouro: Rua Coronel Bitencourt, s/n

Bairro: Centro CEP: 36530-000

Telefone: (32) 3556-1100

Celular: (32) 9998-5139

E-mail: contutelarsg@yahoo.com

Horário: 8:00 às 18:00

SÃO GERALDO DA PIEDADE

População: 4.389

Conselho Tutelar de São Geraldo da Piedade

Logradouro: Praça Raul Soares, 140

Bairro: Centro CEP: 39723-000

Celular: (33) 8835-1932

E-mail: conselhotutelar@saogeraldodapiedade.mg.gov.br

Horário: 8:00 às 17:00, com intervalo

SÃO GERALDO DO BAIXIO

População: 3.486

Conselho Tutelar de São Geraldo do Baixo

Logradouro: Rua Agenor Mesquita, 143

Bairro: Centro CEP: 35258-000

Telefone: (33) 3244-8169

Celular: (33) 8827-5202

E-mail: conselhotutelarsgb@hotmail.com

Horário: 8:00 às 16:00, com intervalo

SÃO GONÇALO DO ABAETÉ

População: 6.264

Conselho Tutelar de São Gonçalo do Abaeté

Logradouro: Rua Miguel Moreira, 553

Bairro: Centro CEP: 38790-000

Telefone: (38) 3563-1583 r. 38

Celular: (38) 9990-9160 Fax: (38) 3563-1583

E-mail: conselhotutelar12@yahoo.com.br

Horário: 7:00 às 17:00, sem intervalo

Lei de Criação: Lei 1143 de 2001

SÃO GONÇALO DO PARÁ

População: 10.398

Conselho Tutelar de São Gonçalo do Pará

Logradouro: Av. Governador Magalhães Pinto, s/n

Bairro: Centro CEP: 35516-000

Telefone: (37) 3234-2686

E-mail: ctsgpara@yahoo.com.br

Horário: 8:00 às 17:00, com intervalo

Lei de Criação: Lei 1 de 2008

SÃO GONÇALO DO RIO ABAIXO

População: 9.777

Conselho Tutelar de São Gonçalo do Rio Abaixo

Logradouro: Rua Januária, 250

Bairro: Guanabara CEP: 35935-000

Telefone: (31) 3833-5347

Celular: (31) 9742-6832 Fax: (31) 3833-5347

Horário: 8:00 às 17:00

SÃO GONÇALO DO RIO PRETO

População: 3.056

Conselho Tutelar de São Gonçalo do Rio Preto

Logradouro: Rua Carvalhada, 4

Bairro: Bom Jesus CEP: 39185-000

Telefone: (38) 3546-1230

Celular: (38) 9997-9793

E-mail: conselhotusgrp@yahoo.com.br

Horário: 8:00 às 18:00, sem intervalo

Lei de Criação: Lei 319 de 1998

SÃO GONÇALO DO SAPUCAÍ

População: 23.906

Conselho Tutelar de São Gonçalo do Sapucaí

Logradouro: Rua Dr. Joaquim Maciel Didier, 101

Bairro: Centro CEP: 37490-000

Telefone: (35) 3241-2643

Celular: (35) 9902-0763

Horário: 8:00 às 17:00, com intervalo

SÃO GOTARDO

População: 31.819

Conselho Tutelar de São Gotardo

Logradouro: Rua Dr. Moacir Franco, 330

Bairro: Centro CEP: 38800-000

Telefone: (34) 3671-3505

Celular: (34) 9983-5575

E-mail: conselhotutelarsg@hotmail.com

Horário: 12:00 às 18:00, com intervalo

SÃO JOÃO BATISTA DO GLÓRIA

População: 6.887

Conselho Tutelar de São João Batista do Glória

Logradouro: Rua São Luiz, 439

Bairro: Centro CEP: 37920-000

Telefone: (35) 3524-1688

Celular: (35) 8863-0129

E-mail: conselho.gloria@gmail.com

Horário: 8:00 às 17:00, com intervalo

Lei de Criação: Lei 1068 de 2002

SÃO JOÃO DA LAGOA

População: 4.656

Conselho Tutelar de São João da Lagoa

Logradouro: Rua Antônio Balbino, 130

Bairro: Centro CEP: 39355-000

Celular: (38) 9868-9370 / 9997-0893

E-mail: ctsaojoaodalagoa@yahoo.com.br

Horário: 8:00 às 17:00, sem intervalo

Lei de Criação: Lei 110 de 2002

SÃO JOÃO DA MATA

População: 2.731

Conselho Tutelar de São João da Mata

Logradouro: Rua Rodrigo Oliveira Bueno, 25

Bairro: Centro CEP: 37568-000
Telefone: (35) 3455-1170
E-mail: conselhotutelarsjmata@yahoo.com.br
Horário: 8:00 às 17:00, com intervalo

SÃO JOÃO DA PONTE

População: 25.358
Conselho Tutelar de São João da Ponte
Logradouro: Rua Padre Gangana, 153
Bairro: Centro CEP: 39430-000
Telefone: (38) 3234-1120
E-mail: conselhotsjp@yahoo.com.br
Horário: 7:30 às 17:00, com intervalo

SÃO JOÃO DAS MISSÕES

População: 11.715
Conselho Tutelar de São João das Missões
Logradouro: Rua Mario Ramos, 57
Bairro: Centro CEP: 39475-000
Telefone: (38) 3613-8109 Fax: (38) 3613-8109
E-mail: conselhotutelarsjm@yahoo.com.br
Horário: 7:00 às 17:00, com intervalo
Lei de Criação: Lei 146 de 2002

SÃO JOÃO DEL REI

População: 84.469
Conselho Tutelar de São João del Rei
Logradouro: Rua Santo Elias, 90
Bairro: Centro CEP: 36300-000
Telefone: (32) 3373-4319
Celular: (32) 9949-3633
E-mail: conselhotutelar@mgconecta.com.br
Horário: 7:00 às 17:00, sem intervalo
Lei de Criação: Lei 3564 de 1996

SÃO JOÃO DO MANHUAÇU

População: 10.245
Conselho Tutelar de São João do Manhuaçu
Logradouro: Rua Maria Pereira de Souza, s/n
Bairro: Bela Vista CEP: 36918-000
Telefone: (33) 3377-1243 r. 33
Celular: (33) 8414-2810 Fax: (33) 3377-1243
Horário: 8:00 às 17:00, com intervalo
Lei de Criação: Lei 2 de 1990

SÃO JOÃO DO MANTENINHA

População: 5.188
Conselho Tutelar de São João do Manteninha
Logradouro: Rua Evarilda Alves, 73
Bairro: Centro CEP: 35277-000
E-mail: conselhotutelar.sjm@hotmail.com
Horário: 8:00 às 16:00, com intervalo

SÃO JOÃO DO ORIENTE

População: 7.874
Conselho Tutelar de São João do Oriente
Logradouro: Rua Milton Antunes de Siqueira, 37
Bairro: Centro CEP: 35146-000
Telefone: (33) 3356-1703
Celular: (33) 8885-6563 Fax: (33) 3356-1703
E-mail: conselhotutelarsjo1@yahoo.com.br
Horário: 7:00 às 17:00, com intervalo

SÃO JOÃO DO PACUÍ

População: 4.060
Conselho Tutelar de São João do Pacuí
Logradouro: Praça da Matriz, 290
Bairro: Centro CEP: 39365-000
Horário: 8:00 às 13:00, com intervalo

SÃO JOÃO DO PARAÍSO

População: 22.319
Conselho Tutelar de São João do Paraíso
Logradouro: Rua José Francisco Gomes, 42

Bairro: Centro CEP: 39540-000
Telefone: (38) 3832-1103
Celular: (38) 9975-9793
E-mail: conselhotutelarsjp@yahoo.com.br
Horário: 8:00 às 18:00, com intervalo

SÃO JOÃO EVANGELISTA

População: 15.553
Conselho Tutelar de São João Evangelista
Logradouro: Av. da Saudade, 34
Bairro: Centro CEP: 39705-000
Telefone: (33) 3412-2263
Celular: (33) 8836-7964 Fax: (33) 3412-2263
E-mail: tutelarsjemg@yahoo.com.br
Horário: 8:00 às 18:00, com intervalo
Lei de Criação: Lei 867 de 1992

SÃO JOÃO NEPOMUCENO

População: 25.057
Conselho Tutelar de São João Nepomuceno
Logradouro: Rua Joaquim Murtinho, 67
Bairro: Centro CEP: 36680-000
Telefone: (32) 3261-1720
Celular: (32) 9962-4073 Fax: (32) 3261-1720
E-mail: conselhotutelarsjn@hotmail.com
Horário: 8:00 às 17:00, com intervalo
Lei de Criação: Lei 2063 de 2003

SÃO JOAQUIM DE BICAS

População: 25.537
Conselho Tutelar de São Joaquim de Bicas
Logradouro: Rua Vicente Lara, 875
Bairro: Tereza Cristina CEP: 32920-000
Telefone: (31) 3534-9120
Horário: 8:00 às 17:00, com intervalo

SÃO JOSÉ DA BARRA

População: 6.778
Conselho Tutelar de São José da Barra
Logradouro: Rua Anselmo Alves de Lima, 15
Bairro: Centro CEP: 37945-000
Telefone: (35) 3523-9117
Celular: (35) 9851-3139 / 9838-4801 Fax: (35) 3523-9117
E-mail: conselhotutelarsjb11@hotmail.com
Horário: 7:00 às 16:00, com intervalo
Lei de Criação: Lei 264 de 2008

SÃO JOSÉ DA LAPA

População: 19.799
Conselho Tutelar de São José da Lapa
Logradouro: Rua Coronel Virgílio Machado, 257A
Bairro: Centro CEP: 33350-000
Telefone: (31) 3623-1694
Celular: (31) 9778-8390
Horário: 8:00 às 17:00

SÃO JOSÉ DA SAFIRA

População: 4.075
Conselho Tutelar de São José da Safira
Logradouro: Praça Tiradentes, 51
Bairro: Centro CEP: 39785-000
Telefone: (33) 3293-1121
Celular: (33) 8819-0516 Fax: (33) 3293-1121
E-mail: ct.safira@yahoo.com.br
Horário: 8:00 às 17:00, com intervalo

SÃO JOSÉ DA VARGINHA

População: 4.198
Conselho Tutelar de São José da Varginha
Logradouro: Rua Juscelino Kubitschek, 12
Bairro: Centro CEP: 35694-000
Telefone: (37) 3275-1374
Celular: (37) 9976-2298
Horário: 8:00 às 16:00

SÃO JOSÉ DO ALEGRE

População: 3.996
Conselho Tutelar de São José do Alegre
Logradouro: Praça Nestor Daniel de Carvalho, 8
Bairro: Centro CEP: 37510-000
Telefone: (35) 3645-1194
Celular: (35) 9926-8806
E-mail: conselhotutelar@saojosedoalegre.mg.gov.br
Horário: 7:00 às 18:00, sem intervalo
Lei de Criação: Lei 752 de 1998

SÃO JOSÉ DO DIVINO

População: 3.834
Conselho Tutelar de São José do Divino
Logradouro: Praça Waldemar Farias, 204
Bairro: Centro CEP: 39848-000
Telefone: (33) 3582-1060
Celular: (33) 8818-9599
E-mail: ctutelarsjdivino.mg@hotmail.com
Horário: 7:00 às 17:00, com intervalo
Lei de Criação: Lei 435 de 1991

SÃO JOSÉ DO GOIABAL

População: 5.636
Conselho Tutelar de São José do Goiabal
Logradouro: Rua Ismar de Oliveira Barros, 170
Bairro: Centro CEP: 35986-000
Telefone: (31) 3858-5646
E-mail: conselhogoibal@yahoo.com.br
Horário: 8:00 às 17:00, sem intervalo
Lei de Criação: Lei 826 de 2003

SÃO JOSÉ DO JACURI

População: 6.553
Conselho Tutelar de São José do Jacuri
Logradouro: Rua São Pedro, 200
Bairro: Centro CEP: 39707-000
Horário: 7:00 às 17:00

SÃO JOSÉ DO MANTIMENTO

População: 2.592
Conselho Tutelar de São José do Mantimento
Logradouro: Rua Gilberto Emílio Berbet, 26
Bairro: Centro CEP: 36990-000
Telefone: (33) 3335-1149
Celular: (33) 8811-6924
Horário: 7:00 às 18:00, com intervalo

SÃO LOURENÇO

População: 41.657
Conselho Tutelar de São Lourenço
Logradouro: Rua Antônio Junqueira de Sousa, 433
Bairro: Centro CEP: 37470-000
Telefone: (35) 3334-2423
Celular: (35) 8847-5296
E-mail: ctsaolourenco@yahoo.com.br
Horário: 8:00 às 18:00, sem intervalo
Lei de Criação: Lei 1289 de 2002

SÃO MIGUEL DO ANTA

População: 6.760
Conselho Tutelar de São Miguel do Anta
Logradouro: Rua São José, s/n
Bairro: Centro CEP: 36590-000
Telefone: (31) 3897-1281
Horário: 8:00 às 17:00

SÃO PEDRO DA UNIÃO

População: 5.040
Conselho Tutelar de São Pedro da União
Logradouro: Rua Prefeito Jedeão Preira da Costa, 23
Bairro: Centro CEP: 37885-000
Telefone: (35) 3554-1202
Celular: (35) 9946-7071

Horário: 8:00 às 17:00, com intervalo

SÃO PEDRO DO SUAÇUÍ

População: 5.570
Conselho Tutelar de São Pedro do Suaçuí
Logradouro: Praça Pedro Caldeira Brante, 152
Bairro: Centro CEP: 39784-000
Telefone: (33) 3434-1102
Celular: (33) 8836-7442 Fax: (33) 3434-1102
Horário: 7:00 às 16:00, com intervalo

SÃO PEDRO DOS FERROS

População: 8.356
Conselho Tutelar de São Pedro dos Ferros
Logradouro: Av. Olegário Maciel, 229
Bairro: Lagoa Seca CEP: 35360-000
Telefone: (33) 3352-1117 Fax: (33) 3352-1117
Horário: 8:00 às 18:00, sem intervalo
Lei de Criação: Lei 12 de 2003

SÃO ROMÃO

População: 10.276
Conselho Tutelar de São Romão
Logradouro: Rua Nossa Senhora da Abadia, 192
Bairro: Centro CEP: 39290-000
Telefone: (38) 3624-1308
Celular: (38) 9995-4573 Fax: (38) 3624-1308
Horário: 8:00 às 18:00

SÃO ROQUE DE MINAS

População: 6.686
Conselho Tutelar de São Roque de Minas
Logradouro: Praça Alidenides Costa Faria, s/n
Bairro: Centro CEP: 37928-000
Telefone: (37) 3433-1772
Celular: (37) 9811-7560 Fax: (37) 3433-1772
Horário: 8:00 às 18:00, com intervalo

SÃO SEBASTIÃO DA BELA VISTA

População: 4.948
Conselho Tutelar de São Sebastião da Bela Vista
Logradouro: Rua José Cleto Duarte, 86
Bairro: Centro CEP: 37567-000
Telefone: (35) 3453-1436
Celular: (35) 9955-5093
E-mail: conselhotutelarbv@yahoo.com.br
Horário: 7:00 às 17:00

SÃO SEBASTIÃO DA VARGEM ALEGRE

População: 2.798
Conselho Tutelar de São Sebastião da Vargem Alegre
Logradouro: Rua Emílio Carlos de Almeida, s/n
Bairro: Centro CEP: 36793-000
Horário: 8:00 às 17:00, com intervalo
Lei de Criação: Lei 169 de 2003

SÃO SEBASTIÃO DO ANTA

População: 5.739
Conselho Tutelar de São Sebastião do Anta
Logradouro: Rua Francisco Arcanjo de Souza, 29
Bairro: Centro CEP: 35334-000
Telefone: (33) 3315-7041 Fax: (33) 3315-7041
E-mail: conselhotutelarssa@gmail.com
Horário: 7:00 às 16:30, com intervalo

SÃO SEBASTIÃO DO MARANHÃO

População: 10.647
Conselho Tutelar de São Sebastião do Maranhão
Logradouro: Av. Tancredo de Almeida Neves, 351
Bairro: Centro CEP: 39795-000
Telefone: (33) 3432-1450
Celular: (33) 8813-1017 Fax: (33) 3432-1450
E-mail: conselhotutelaramaranhao@gmail.com
Horário: 8:00 às 17:00, com intervalo

Lei de Criação: Lei 1005 de 2009

SÃO SEBASTIÃO DO OESTE

População: 5.805

Conselho Tutelar de São Sebastião do Oeste

Logradouro: Av. 07 de Setembro, 351

Bairro: Centro CEP: 35506-000

Telefone: (37) 3286-1133 r. 12

Celular: (37) 9903-0341

Horário: 7:00 às 17:00, com intervalo

SÃO SEBASTIÃO DO PARAÍSO

População: 64.980

Conselho Tutelar de São Sebastião do Paraíso

Logradouro: Rua Pinto Ribeiro, 600

Bairro: Centro CEP: 37950-000

Telefone: (35) 3539-1039 Fax: (35) 3539-1039

Horário: 7:00 às 16:00

SÃO SEBASTIÃO DO RIO PRETO

População: 1.613

Conselho Tutelar de São Sebastião do Rio Preto

Logradouro: Praça do Rosário, s/n

Bairro: Centro CEP: 35815-000

Telefone: (31) 3867-5181

Horário: 8:00 às 17:00, com intervalo

SÃO SEBASTIÃO DO RIO VERDE

População: 2.110

Conselho Tutelar de São Sebastião do Rio Verde

Logradouro: Rua Dr. André Sarmiento, 272

Bairro: Centro CEP: 37467-000

Telefone: (35) 3365-1605

Celular: (35) 9902-6937

E-mail: conselho_ssrvt@yahoo.com.br

Horário: 8:00 às 18:00, sem intervalo

Lei de Criação: Lei 654 de 2002

SÃO THOMÉ DAS LETRAS

População: 6.655

Conselho Tutelar de São Thomé das Letras

Logradouro: Rua Intendente Tomé Mendes Peixoto, 202

Bairro: Centro CEP: 37418-000

Telefone: (35) 3237-1180

Celular: (35) 9974-9757

E-mail: conselhotutelarstl@yahoo.com.br

Horário: 9:00 às 17:00, com intervalo

SÃO TIAGO

População: 10.561

Conselho Tutelar de São Tiago

Logradouro: Rua Carlos Pereira, 69

Bairro: Centro CEP: 36350-000

Telefone: (32) 3376-1035

Celular: (32) 9982-7784

E-mail: conselhotutelar222@hotmail.com

Horário: 8:00 às 17:00, com intervalo

SÃO TOMÁS DE AQUINO

População: 7.093

Conselho Tutelar de São Tomás de Aquino

Logradouro: Rua Joaquim Ferreira de Aguiar, s/n

Bairro: Centro CEP: 37960-000

Telefone: (35) 3535-1229

Horário: 8:00 às 11:00

SÃO VICENTE DE MINAS

População: 7.008

Conselho Tutelar de São Vicente de Minas

Logradouro: Rua Visconde do Rio Branco, 50

Bairro: Centro CEP: 37370-000

Telefone: (35) 3323-1173

Celular: (35) 9940-3334 Fax: (35) 3323-1173

E-mail: conselhotutelar_svm@hotmail.com

Horário: 8:00 às 18:00, com intervalo

SAPUCAÍ-MIRIM

População: 6.241

Conselho Tutelar de Sapucaí-Mirim

Logradouro: Rua Vasco Gusmão, 75

Bairro: Centro CEP: 37690-000

Telefone: (35) 3655-1166

Celular: (35) 9704-7553

Horário: 8:00 às 17:00, com intervalo

SARDOÁ

População: 5.594

Conselho Tutelar de Sardoa

Logradouro: Rua Vereador Joaquim Firmino, 148

Bairro: Centro CEP: 39728-000

Telefone: (33) 3296-1244

Celular: (33) 8814-7098

Horário: 8:00 às 17:00, com intervalo

SARZEDO

População: 25.814

Conselho Tutelar de Sarzedo

Logradouro: Rua dos Ferrovários, 150

Bairro: Vila satélite CEP: 32405-000

Telefone: (31) 3577-8494

Celular: (31) 9981-5224 Fax: (31) 3577-8494

E-mail: conselhotsarzedo@hotmail.com

Horário: 8:00 às 17:00, com intervalo

SEM-PEIXE

População: 2.847

Conselho Tutelar de Sem-Peixe

Logradouro: Rua José Antônio do Nascimento, 69

Bairro: Centro CEP: 35441-000

Celular: (31) 8371-0852

E-mail: conselhotutelasempeixe@yahoo.com.br

Horário: 7:00 às 16:30, com intervalo

SENADOR AMARAL

População: 5.219

Conselho Tutelar de Senador Amaral

Logradouro: Rua Dr. Itagiba Eiras do Brasil, s/n

Bairro: Centro CEP: 37615-000

Telefone: (35) 3437-1443

Celular: (35) 9955-4093

E-mail: contusa10@yahoo.com.br

Horário: 8:00 às 17:00, com intervalo

SENADOR CORTES

População: 1.988

Conselho Tutelar de Senador Cortes

Logradouro: Av. Antônio de Souza Rabelo, 304

Bairro: Centro CEP: 36350-000

Telefone: (32) 3287-1367

Celular: (32) 8426-4834 / 8472-1829 Fax: (32) 3287-1367

Horário: 8:00 às 13:00

SENADOR FIRMINO

População: 7.230

Conselho Tutelar de Senador Firmino

Logradouro: Rua Antônio Braz, 481

Bairro: Centro CEP: 36540-000

Telefone: (32) 3536-1895

Celular: (32) 8439-8230

E-mail: conselhotutelarfsf15@yahoo.com.br

Horário: 8:00 às 17:00, com intervalo

Lei de Criação: Lei 953 de 2003

SENADOR JOSÉ BENTO

População: 1.868

Conselho Tutelar de Senador José Bento

Logradouro: Rua Nossa Senhora das Graças, 378

Bairro: Centro CEP: 37558-000

Telefone: (35) 3426-1343
Celular: (35) 9890-9344
Horário: 8:00 às 16:00, com intervalo

SENADOR MODESTINO GONÇALVES

População: 4.574
Conselho Tutelar de Senador Modestino Gonçalves
Logradouro: Rua Francisco Brás, 206
Bairro: Centro CEP: 39190-000
Telefone: (38) 3525-1280
Celular: (38) 9963-0276
E-mail: conselhotutelarsmg@gmail.com
Horário: 7:00 às 16:00, sem intervalo
Lei de Criação: Lei 7 de 2002

SENHORA DE OLIVEIRA

População: 5.683
Conselho Tutelar de Senhora de Oliveira
Logradouro: Rua Getúlio Vargas, 54
Bairro: Centro CEP: 36470-000
Telefone: (31) 3755-1486
Horário: 8:00 às 16:00

SENHORA DO PORTO

População: 3.497
Conselho Tutelar de Senhora do Porto
Logradouro: Rua Joel de Almeida, 13
Bairro: Centro CEP: 39745-000
Telefone: (33) 3424-1210
E-mail: ctsenhoradoporto@yahoo.com.br
Horário: 8:00 às 16:00, com intervalo

SENHORA DOS REMÉDIOS

População: 10.196
Conselho Tutelar de Senhora dos Remédios
Logradouro: Rua José Loi Benedito, 3
Bairro: Centro CEP: 36275-000
Telefone: (32) 3343-1248
Celular: (32) 8421-7096 Fax: (32) 3343-1248
E-mail: ctsenhoradosremedios@yahoo.com.br
Horário: 8:00 às 17:00, sem intervalo
Lei de Criação: Lei 1207 de 2006

SERICITA

População: 7.128
Conselho Tutelar de Sericita
Logradouro: Rua Nicolau Moreira Brandão, 200
Bairro: Gomes Cardoso CEP: 35368-000
E-mail: sericitaconselhotutelar@yahoo.com.br
Horário: 8:00 às 17:00, com intervalo
Lei de Criação: Lei 582 de 2003

SERITINGA

População: 1.789
Conselho Tutelar de Seritinga
Logradouro: Rua Edmundo Pascoal, 78
Bairro: Centro CEP: 39165-000
Telefone: (38) 3547-1485
Celular: (38) 9987-8799
E-mail: cons.tutelar.s@hotmail.com
Horário: 8:00 às 16:00, sem intervalo
Lei de Criação: Lei 583 de 2003

SERRA AZUL DE MINAS

População: 4.220
Conselho Tutelar de Serra Azul de Minas
Logradouro: Rua Edmundo Pascoal, 78
Bairro: Centro CEP: 39165-000
Telefone: (38) 3547-1485
Celular: (38) 9987-8799
E-mail: cons.tutelar.s@hotmail.com
Horário: 8:00 às 18:00, com intervalo
Lei de Criação: Lei 639 de 2009

SERRA DA SAUDADE

População: 815
Conselho Tutelar de Serra da Saudade
Logradouro: Praça Ademar Ribeiro De Oliveira, 288
Bairro: Centro CEP: 35617-000
Celular: (37) 8822-8293
E-mail: c.tserra@yahoo.com.br
Horário: 8:00 às 16:00, com intervalo
Lei de Criação: Lei 374 de 2003

SERRA DO SALITRE

População: 10.549
Conselho Tutelar de Serra do Salitre
Logradouro: Rua Begonia, 726
Bairro: Flores CEP: 38760-000
Telefone: (34) 3833-1277
Celular: (34) 9923-8951
E-mail: ctutelarssalitre@gmail.com
Horário: 8:00 às 17:00, com intervalo

SERRA DOS AIMORÉS

População: 8.412
Conselho Tutelar de Serra dos Aimorés
Logradouro: Praça Pericles Gonçalves, s/n
Bairro: Centro CEP: 39868-000
Telefone: (33) 3625-1428
Celular: (33) 8825-8043 / 8825-8033 Fax: (33) 3625-1428
Horário: 8:00 às 13:30, sem intervalo
Lei de Criação: Lei 449 de 1991

SERRANIA

População: 7.542
Conselho Tutelar de Serrania
Logradouro: Rodoviária, 525
Bairro: Centro CEP: 37136-000
Telefone: (35) 3284-1494
Horário: 7:00 às 18:00, com intervalo

SERRANÓPOLIS DE MINAS

População: 4.425
Conselho Tutelar de Serranópolis de Minas
Logradouro: Av. Minelvino Gonçalves Pereira, s/n
Bairro: Santa Cruz CEP: 39518-000
Telefone: (38) 3831-7133
E-mail: ctserranopolis@yahoo.com.br
Horário: 8:00 às 16:00

SERRANOS

População: 1.995
Conselho Tutelar de Serranos
Logradouro: Rua Princesa Isabel, 78
Bairro: Centro CEP: 37452-000
Telefone: (35) 3322-1537
Celular: (35) 9944-9193
Horário: 8:00 às 16:00, com intervalo
Lei de Criação: Lei 741 de 2003

SERRO

População: 20.835
Conselho Tutelar de Serro
Logradouro: Rua Rio Branco, 20 B
Bairro: Centro CEP: 39150-000
Telefone: (38) 3541-2357
Celular: (38) 8811-2085
E-mail: ctca-serro-mg@hotmail.com
Horário: 8:00 às 16:00

SETE LAGOAS

População: 214.152
Conselhos estruturados: 3 População por Conselho: 71.384
Conselho Tutelar de Sete Lagoas 1
Logradouro: Rua Visconde Rio das Velhas, 168
Bairro: Progresso CEP: 35701-096
Telefone: (31) 3773-9851

Celular: (31) 8491-7488 Fax: (31) 3773-9851
E-mail: conselhotutelarsetor17l@yahoo.com.br
Horário: 8:00 às 18:00
Lei de Criação: 5632 de 1998

Conselho Tutelar de Sete Lagoas 2

Logradouro: Rua Berlim, 169
Bairro: Jardim Europa CEP: 35700-000
Telefone: (31) 3776-4671
Celular: (31) 8400-9470
E-mail: Conselhos.2@gmail.com
Horário: 8:00 às 18:00
Lei de Criação: 5632 de 1998

Conselho Tutelar de Sete Lagoas 3

Logradouro: Rua Juca Candido, 116
Bairro: Santa Luzia CEP: 35700-360
Telefone: (31) 3774-1522
Celular: (31) 8358-2559
E-mail: conselhotutelarls3@hotmail.com
Horário: 8:00 às 18:00
Lei de Criação: 5632 de 1998

SETUBINHA

População: 10.885
Conselho Tutelar de Setubinha
Logradouro: Praça Manoel Lopes da Silva, 163
Bairro: Centro CEP: 39688-000
Telefone: (33) 3514-9213 r. 26
E-mail: conselhotutelar@setubinha.mg.gov.br
Horário: 8:00 às 17:00, com intervalo

SILVEIRÂNIA

População: 2.192
Conselho Tutelar de Silveirânia
Logradouro: Rua Araújo Ferreira, 77
Bairro: Centro CEP: 36185-000
Telefone: (32) 3572-1160 E-mail: conselhotutelarlsilveirania@gmail.com
Horário: 8:00 às 16:00, com intervalo

SILVIANÓPOLIS

População: 6.027
Conselho Tutelar de Silvianópolis
Logradouro: Av. Jose Magalhães Carneiro, 33
Bairro: Centro CEP: 37560-000
Telefone: (35) 3451-1144
Celular: (35) 9843-2810
E-mail: contusil@yahoo.com.br
Horário: 8:00 às 18:00, sem intervalo
Lei de Criação: Lei 708 de 2006

SIMÃO PEREIRA

População: 2.537
Conselho Tutelar de Simão Pereira
Logradouro: Rua São José, 121
Bairro: Centro CEP: 36123-000
Telefone: (32) 3272-1488 Fax: (32) 3272-1488
E-mail: ctsimao@gmail.com
Horário: 7:00 às 17:00, com intervalo

SIMONÉSIA

População: 18.298
Conselho Tutelar de Simonésia
Logradouro: Rua Coronel Alves Costa, s/n
Bairro: Centro CEP: 36930-000
Telefone: (33) 3336-1211
Horário: 7:30 às 16:30

SOBRÁLIA

População: 5.830
Conselho Tutelar de Sobralia
Logradouro: Rua Getúlio Vargas, 15
Bairro: Centro CEP: 35145-000

Telefone: (33) 3232-1182
Celular: (33) 8851-8618 Fax: (33) 3232-1182
E-mail: conselhotutelarsoabralia@hotmail.com
Horário: 8:00 às 17:00, com intervalo
Lei de Criação: Lei 1150 de 2007

SOLEDADE DE MINAS

População: 5.676
Conselho Tutelar de Soledade de Minas
Logradouro: Rua José Isalino, 540
Bairro: Centro CEP: 37478-000
Telefone: (35) 3333-1863
E-mail: ctsoldeminas@hotmail.com
Horário: 7:00 às 17:00, sem intervalo
Lei de Criação: Lei 768 de 2002

TABULEIRO

População: 4.079
Conselho Tutelar de Tabuleiro
Logradouro: Av. Deputado Útilo de Carvalho, 42
Bairro: Centro CEP: 36165-000
Telefone: (32) 3253-1250
E-mail: conselhotutelar@tabuleiro.mg.gov.br
Horário: 7:00 às 17:00, com intervalo

TAIOBEIRAS

População: 30.917
Conselho Tutelar de Taiobeiras
Logradouro: Rua Rio Pardo, 627
Bairro: Centro CEP: 39550-000
Telefone: (38) 3845-2274
Celular: (38) 9122-5633
E-mail: ct.taiobeiras@yahoo.com.br
Horário: 7:00 às 17:00

TAPARUBA

População: 3.137
Conselho Tutelar de Taparuba
Logradouro: Av. Arlindo Medeiros, 33
Bairro: Centro CEP: 36973-000
Horário: 7:00 às 17:00, com intervalo
Lei de Criação: Lei 136134 de 2002

TAPIRA

População: 4.112
Conselho Tutelar de Tapira
Logradouro: Av. Tomás de Aquino, 35
Bairro: Centro CEP: 38185-000
Telefone: (34) 3633-1100
Celular: (34) 8811-4597 Fax: (34) 3633-1100
E-mail: cttapira@hotmail.com
Horário: 7:00 às 18:00

TAPIRAÍ

População: 1.873
Conselho Tutelar de Tapiraí
Logradouro: Praça José Paiva Cardoso, 157
Bairro: Centro CEP: 38980-000
Horário: 8:00 às 17:00, com intervalo

TAQUARAÇU DE MINAS

População: 3.794
Conselho Tutelar de Taquaraçu de Minas
Logradouro: Rua Coronel José de Melo, 80
Bairro: Centro CEP: 33980-000
Celular: (31) 9887-1435
E-mail: constutelarataquaracudeminas@yahoo.com.br
Horário: 7:00 às 16:00, sem intervalo
Lei de Criação: Lei 593 de 2002

TARUMIRIM

População: 14.293
Conselho Tutelar de Tarumirim
Logradouro: Rua Manoel Joaquim de Andrade, 67

Bairro: Centro CEP: 35140-000
Celular: (33) 9983-6566
E-mail: conselhotutelar@tarumirim.mg.gov.br
Horário: 7:30 às 17:00, com intervalo

TEIXEIRAS

População: 11.355
Conselho Tutelar de Teixeira
Logradouro: Rua Sara Vaidam, 38
Bairro: Centro CEP: 36580-000
Telefone: (32) 3895-1661 / 3895-1661
Celular: (32) 9779-4491
E-mail: conselhotutelarteixeiras@yahoo.com.br
Horário: 12:00 às 18:00

TEÓFILO OTONI

População: 134.745
Conselhos estruturados: 2 População por Conselho: 67.373

Conselho Tutelar de Teófilo Otoni Sul

Logradouro: Rua Dr. Mario Campos, 107
Bairro: Centro CEP: 39800-136
Telefone: (33) 3526-2232 / 3529-5864
Celular: (33) 8828-3878
Horário: 8:00 às 17:30
Lei de Criação: 3325 de 1991

Conselho Tutelar de Teófilo Otoni Norte

Logradouro: Rua Dr. Mario Campos, 107
Bairro: Centro CEP: 39800-136
Telefone: (33) 3529-2232 / 3529-5864
Celular: (33) 8828-4088
E-mail: conselhotutelar-norte@hotmail.com
Horário: 8:00 às 17:30
Lei de Criação: 3325 de 1991

TIMÓTEO

População: 81.243
Conselho Tutelar de Timóteo
Logradouro: Av. Acezita, 1596
Bairro: Primavera CEP: 35182-452
Telefone: (31) 3849-1758
Celular: (31) 9195-9953 Fax: (31) 3849-1758
E-mail: conselhotutelartemoteo@hotmail.com
Horário: 8:00 às 18:00, sem intervalo
Lei de Criação: Lei 1290 de 1993

TIRADENTES

População: 6.961
Conselho Tutelar de Tiradentes
Logradouro: Rua do Chafaris, 10
Bairro: Centro CEP: 36325-000
Telefone: (32) 3355-2413
Celular: (32) 9942-3277
Horário: 8:00 às 18:00

TIROS

População: 6.906
Conselho Tutelar de Tiros
Logradouro: Rua Téotônio Dias, 975
Bairro: Centro CEP: 38880-000
Celular: (34) 8857-4693
E-mail: conselhotutelar_tiros@hotmail.com
Horário: 7:00 às 17:00

TOCANTINS

População: 15.823
Conselho Tutelar de Tocantins
Logradouro: Rua Padre Gular, 41
Bairro: Centro CEP: 36512-000
Telefone: (32) 3574-3768
Celular: (32) 8454-6715
Horário: 8:00 às 17:00

TOCOS DO MOJI

População: 3.950
Conselho Tutelar de Tocos do Moji
Logradouro: Rua Antônio Mariano da Silva, 36
Bairro: Centro CEP: 37563-000
Telefone: (35) 3445-6914
Horário: 8:00 às 17:00, com intervalo
Lei de Criação: Lei 258 de 2004

TOLEDO

População: 5.764
Conselho Tutelar de Toledo
Logradouro: Rua Direita, 39
Bairro: Centro CEP: 37630-000
Celular: (35) 9976-3469
E-mail: contutotoledo@hotmail.com
Horário: 8:00 às 17:00, com intervalo
Lei de Criação: Lei 899 de 2010

TOMBOS

População: 9.537
Conselho Tutelar de Tombos
Logradouro: Rua Jorge Elias, 1416
Bairro: São Sebastião CEP: 36844-000
Telefone: (32) 3751-1080
E-mail: conselhotutelartombos@gmail.com
Horário: 8:00 às 17:00, com intervalo
Lei de Criação: Lei 1465 de 2008

TRÊS CORAÇÕES

População: 72.765
Conselho Tutelar de Três Corações
Logradouro: Av. Deputado Carlos Luz, 198
Bairro: Centro CEP: 37410-000
Telefone: (35) 3691-1167
Celular: (35) 8445-4209 / 8406-1844
E-mail: conselhotutelar@trescoracoes.mg.gov.br
Horário: 8:00 às 17:00

TRÊS MARIAS

População: 28.318
Conselho Tutelar de Três Marias
Logradouro: Terminal Rodoviário Levindo José das Neves, Sala 1
Bairro: Parque de Diadorin CEP: 39205-000
Telefone: (38) 3754-5171
Celular: (38) 9964-9954
Horário: 8:00 às 17:00, com intervalo

TRÊS PONTAS

População: 53.860
Conselho Tutelar de Três Pontas
Logradouro: Rua Barão da Boa Esperança, 1119
Bairro: Centro CEP: 37190-000
Telefone: (35) 3265-4093
Celular: (35) 9880-3352 Fax: (35) 3265-4093
E-mail: conselhotutelartpmg@hotmail.com
Horário: 8:00 às 17:00

TUMIRITINGA

População: 6.293
Conselho Tutelar de Tumiritinga
Logradouro: Rua Minas Gerais, 84
Bairro: Centro CEP: 35125-000
Celular: (33) 8836-2892
E-mail: conselhotutelartga2010@hotmail.com
Horário: 8:00 às 16:00

TUPACIGUARA

População: 24.188
Conselho Tutelar de Tupaciguara
Logradouro: Rua Olegario Marciel, 22
Bairro: Centro CEP: 38430-000
Telefone: (34) 3281-5500
Celular: (34) 9913-6900

E-mail: cttup@hotmail.com
Horário: 8:00 às 17:00, com intervalo
Lei de Criação: Lei 2299 de 2002

TURMALINA

População: 18.055
Conselho Tutelar de Turmalina
Logradouro: Rua Herlio Maciel, 8
Bairro: Centro CEP: 39660-000
Telefone: (38) 3527-1315
Celular: (38) 9165-6533
E-mail: conselhotutelturmalina26@yahoo.com.br
Horário: 8:00 às 16:00, com intervalo

TURVOLÂNDIA

População: 4.658
Conselho Tutelar de Turvolândia
Logradouro: Rua Idelfonso Ventura de Carvalho, 49
Bairro: Centro CEP: 37496-000
Telefone: (35) 3242-1395
Celular: (35) 9915-9293 Fax: (35) 3242-1395
Horário: 8:00 às 17:00, com intervalo

UBÁ

População: 101.519
Conselho Tutelar de Ubá
Logradouro: Av. Comendador Jacinto Soares de Souza Lima, 561
Bairro: Centro CEP: 36500-000
Telefone: (32) 3539-6124
Celular: (32) 8442-6124
E-mail: conselhotutelar@uba.mg.gov.br
Horário: 8:00 às 18:00, sem intervalo
Lei de Criação: Lei 3446 de 2005

UBAÍ

População: 11.681
Conselho Tutelar de Ubaí
Logradouro: Rua Francisco Macambira, 54
Bairro: Centro CEP: 39320-000
E-mail: tutelarubai@gmail.com
Horário: 7:00 às 17:00, com intervalo

UBAPORANGA

População: 12.040
Conselho Tutelar de Ubaporanga
Logradouro: Av. Padre Rino, 614
Bairro: Centro CEP: 35338-000
Telefone: (33) 3323-1166
Celular: (33) 9908-2001 Fax: (33) 3323-1166
E-mail: conselhotutelarubap@yahoo.com.br
Horário: 8:00 às 18:00

UBERABA

População: 295.988
Conselho Tutelar de Uberaba
Logradouro: Rua Senador Feijó, 70
Bairro: Estados Unidos CEP: 38015-080
Telefone: (34) 3312-6929 / 3322-6347 / 0800-940-0031
Celular: (34) 9994-2756 Fax: (34) 3312-6929
E-mail: conselhotutelar@uberabadigital.com.br
Horário: 8:00 às 18:00

UBERLÂNDIA

População: 604.013
Conselhos estruturados: 3 População por Conselho: 201.338
Conselho Tutelar de Uberlândia 1
Logradouro: Rua Duque de Caxias, 50
Bairro: Centro CEP: 38400-142
Telefone: (34) 3237-2276 / 3231-0481
Celular: (34) 9991-1913
E-mail: conselhotutelarleste@yahoo.com.br
Horário: 8:00 às 18:00

Conselho Tutelar de Uberlândia 2

Logradouro: Rua Duque de Caxias, 50
Bairro: Centro CEP: 38400-142
Telefone: (34) 3214-0721 / 3224-4749
Celular: (34) 9993-0005
E-mail: conselhotutelaroste@yahoo.com.br
Horário: 8:00 às 18:00

Conselho Tutelar de Uberlândia 3

Logradouro: Rua Duque de Caxias, 50
Bairro: Centro CEP: 38400-142
Telefone: (34) 3216-0319 / 3217-7935
Celular: (34) 9686-3250
E-mail: conselhotutelar3udi@yahoo.com.br
Horário: 7:00 às 18:00

UMBURATIBA

População: 2.705
Conselho Tutelar de Umburatiba
Logradouro: Av. Pedro Gangá, 158
Bairro: Centro CEP: 39878-000
Telefone: (33) 3628-1292
E-mail: conselhotutelardeumburatiba@hotmail.com
Horário: 7:00 às 17:00, com intervalo

UNAÍ

População: 77.565
Conselho Tutelar de Unaí
Logradouro: Rua Aldeia, 440
Bairro: Centro CEP: 38610-000
Telefone: (38) 3677-4961
Celular: (38) 9942-9540 / 9846-5682 Fax: (38) 3677-4961
E-mail: conselhotutelar@Prefeituraunai.mg.gov.br
Horário: 7:30 às 17:30, com intervalo

UNIÃO DE MINAS

População: 4.418
Conselho Tutelar de União de Minas
Logradouro: Rua 10, 840
Bairro: Centro CEP: 38288-000
Telefone: (34) 3456-1925
Celular: (34) 9969-3223
E-mail: conselhotutelarudm@hotmail.com
Horário: 7:00 às 17:00, com intervalo

URUANA DE MINAS

População: 3.235
Conselho Tutelar de Uruana de Minas
Logradouro: Rua Vicente Alves, 335
Bairro: Centro CEP: 38630-000
Celular: (38) 9907-7775
E-mail: conselhotutelar@uruanademinas.mg.gov.br
Horário: 8:00 às 18:00, com intervalo
Lei de Criação: Lei 141 de 2003

URUCÂNIA

População: 10.291
Conselho Tutelar de Urucânia
Logradouro: Praça Leopoldina Januária Pereira, s/n
Bairro: Centro CEP: 35380-000
Telefone: (31) 3876-1300 r. 114
Celular: (31) 9534-5286
Horário: 8:00 às 16:00, com intervalo
Lei de Criação: Lei 23 de 2006

URUCUIA

População: 13.604
Conselho Tutelar de Urucuaia
Logradouro: Rua Alipia Gonçalves de Souza, 100
Bairro: Centro CEP: 39315-000
Telefone: (38) 3634-9138 Fax: (38) 3634-9138
Horário: 8:00 às 18:00, com intervalo
Lei de Criação: Lei 324 de 2003

VARGEM ALEGRE

População: 6.461
Conselho Tutelar de Vargem Alegre
Logradouro: Av. Sebastião Machado dos Reis, 484
Bairro: Centro CEP: 35199-000
Telefone: (33) 3324-1141 Fax: (33) 3324-1141
E-mail: conselhotutelarvargem@gmail.com
Horário: 8:00 às 17:00, com intervalo

VARGEM BONITA

População: 2.163
Conselho Tutelar de Vargem Bonita
Logradouro: Av. São Lourenço, 213
Bairro: Centro CEP: 37922-000
Celular: (37) 8843-6369
E-mail: conselhotutelarvb09@r7.com
Horário: 8:00 às 17:00, com intervalo
Lei de Criação: Lei 810 de 2002

VARGEM GRANDE DO RIO PARDO

População: 4.733
Conselho Tutelar de Vargem Grande do Rio Pardo
Logradouro: Rua Joaquim de Assis, 72
Bairro: Centro CEP: 39535-000
Celular: (38) 9996-1573
E-mail: conselhotutelavrg@yahoo.com
Horário: 8:00 às 18:00, com intervalo
Lei de Criação: Lei 123 de 2001

VARGINHA

População: 123.081
Conselho Tutelar de Varginha
Logradouro: Av. Benjamin Constant, 1000, bloco 2
Bairro: Centro CEP: 37010-195
Telefone: (35) 3690-2149
Celular: (35) 9963-9998 Fax: (35) 3690-2149
E-mail: conselhotutelarvrga@gmail.com
Horário: 7:30 às 17:30

VARJÃO DE MINAS

População: 6.054
Conselho Tutelar de Varjão de Minas
Logradouro: Rua José Prachedis, 220
Bairro: Centro CEP: 38794-000
Celular: (38) 9996-6426
E-mail: conselhotutelarvm1@hotmail.com
Horário: 7:00 às 16:00, com intervalo

VÁRZEA DA PALMA

População: 35.809
Conselho Tutelar de Várzea da Palma
Logradouro: Rua Luzia de Tönhão, 410
Bairro: Pinhar I CEP: 39260-000
Telefone: (38) 3731-1900
Celular: (38) 9949-3854 Fax: (38) 3731-1900
E-mail: conselhotutelarvp@yahoo.com.br
Horário: 8:00 às 17:00, com intervalo
Lei de Criação: Lei 1788 de 2005

VARZELÂNDIA

População: 19.116
Conselho Tutelar de Varzelândia
Logradouro: Rua Montes Claros, 360
Bairro: Centro CEP: 39450-000
Celular: (38) 9182-0017
E-mail: ctvarz@yahoo.com.br
Horário: 7:00 às 18:00

VAZANTE

População: 19.723
Conselho Tutelar de Vazante
Logradouro: Rua Pereira Guimarães, 29
Bairro: Centro CEP: 38780-000
Telefone: (34) 3813-3070

Celular: (34) 9677-5288
Horário: 13:00 às 18:00, sem intervalo
Lei de Criação: Lei 1157 de 2001

VERDELÂNDIA

População: 8.346
Conselho Tutelar de Verdelândia
Logradouro: Av. Varzelândia, 51
Bairro: Centro CEP: 39458-000
Telefone: (38) 3625-8216
Celular: (38) 9995-8984
E-mail: contutelarverdelandia@hotmail.com
Horário: 7:00 às 17:00

VEREDINHA

População: 5.549
Conselho Tutelar de Veredinha
Logradouro: Av. Castelo Branco, 688
Bairro: Centro CEP: 39663-000
Telefone: (38) 3527-9155
Celular: (38) 9992-2573 Fax: (38) 3527-9155
E-mail: conselho@veredinha.mg.gov.br
Horário: 7:00 às 16:00, com intervalo
Lei de Criação: Lei 136 de 2002

VERÍSSIMO

População: 3.483
Conselho Tutelar de Veríssimo
Logradouro: Rua Irmãos Tibério, 248
Bairro: Centro CEP: 38150-000
Telefone: (34) 3323-1116
E-mail: conselhotutelar_verissimo@hotmail.com
Horário: 8:00 às 17:00

VERMELHO NOVO

População: 4.689
Conselho Tutelar de Vermelho Novo
Logradouro: Rua Dom Modesto, 80
Bairro: Centro CEP: 35359-000
Telefone: (33) 3351-8228
Celular: (33) 8851-0762
Horário: 7:00 às 17:00, sem intervalo
Lei de Criação: Lei 182 de 2002

VESPASIANO

População: 104.527
Conselho Tutelar de Vespasiano
Logradouro: Rua Santa Catarina de Sena, 119
Bairro: Centro CEP: 33200-000
Telefone: (31) 3621-6865
Celular: (31) 8494-6613
E-mail: conselhovespasiano@hotmail.com
Horário: 8:00 às 17:00, sem intervalo
Lei de Criação: Lei 1737 de 1997

VIÇOSA

População: 72.220
Conselho Tutelar de Viçosa
Logradouro: Rua Conceição, 22
Bairro: Centro CEP: 36570-000
Telefone: (31) 3891-5462
Celular: (31) 9965-2970 Fax: (31) 3891-5462
E-mail: ctutelarvicosa@yahoo.com.br
Horário: 8:00 às 18:00

VEIRAS

População: 3.731
Município não tem Conselho Tutelar ativo

VIRGEM DA LAPA

População: 13.619
Conselho Tutelar de Virgem da Lapa
Logradouro: Av. Brasil, 366
Bairro: Centro CEP: 39630-000

Telefone: (33) 3736-1720
Celular: (33) 8836-2146 Fax: (33) 3736-1720
E-mail: conselhotutelarvl@yahoo.com.br
Horário: 7:00 às 17:00, com intervalo

VIRGÍNIA

População: 8.623
Conselho Tutelar de Virgínia
Logradouro: Rua Manoel Tetuliano Pinto, 157
Bairro: Centro CEP: 37465-000
Telefone: (35) 3373-1233
Celular: (35) 9928-8293 / 9835-8214
E-mail: ct-virginia@bol.com.br
Horário: 8:00 às 18:00

VIRGINÓPOLIS

População: 10.572
Conselho Tutelar de Virginópolis
Logradouro: Rua São José, 50
Bairro: Centro CEP: 39730-000
Telefone: (33) 3416-1260 r. 203
E-mail: conselhotutelarvvp@hotmail.com
Horário: 7:00 às 17:00, sem intervalo
Lei de Criação: Lei 1185 de 1993

VIRGOLÂNDIA

População: 5.658
Conselho Tutelar de Virgolândia
Logradouro: Rua José Rufino, 63
Bairro: Centro CEP: 39715-000
Telefone: (33) 3295-1632
Celular: (33) 8813-6982 Fax: (33) 3295-1632
Horário: 8:00 às 17:00, com intervalo

VISCONDE DO RIO BRANCO

População: 37.942
Conselho Tutelar de Visconde do Rio Branco
Logradouro: Rua Floriano Peixoto, 113
Bairro: Centro CEP: 36520-000
Telefone: (32) 3559-1920
Celular: (32) 8848-1844
E-mail: conselhotutelarvrb@gmail.com
Horário: 7:00 às 17:00, sem intervalo
Lei de Criação: Lei 606 de 2001

VOLTA GRANDE

População: 5.070
Conselho Tutelar de Volta Grande
Logradouro: Rua Mário Soares Cortes, 155
Bairro: Centro CEP: 36720-000
Telefone: (32) 3463-1823
Horário: 8:00 às 18:00

WENCESLAU BRAZ

População: 2.553
Município não tem Conselho Tutelar ativo

PARÁ

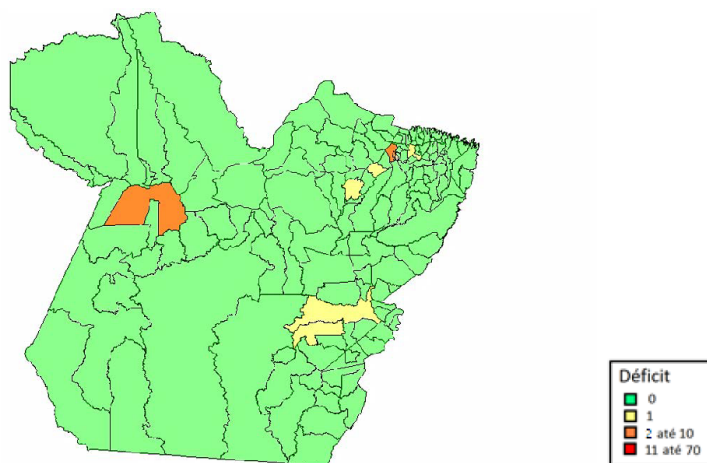

Conselhos Tutelares - PA

Número de municípios	143
Número de Conselhos Tutelares	154
Municípios sem Conselho	0
Resumo de Situação	
Mudaram de endereço nos últimos 4 anos	48%
Mudaram mais de uma vez	18%
Têm computador	88%
Número médio de computadores	1,52
Têm acesso à Internet	55%
Têm impressora	79%
Têm telefone fixo	44%
Têm telefone celular	55%
Número médio de celulares	0,62
Têm sala de uso exclusivo ou sede exclusiva	93%
Têm veículo de uso exclusivo	68%
Média de veículos	0,77
Média de veículos em municípios com mais de 200.000 habitantes	1,00
Têm pessoal de apoio	63%

ABAETETUBA

População: 141.100
Conselho Tutelar de Abaetetuba
Logradouro: Rua Lauro Sodré, 450
Bairro: Centro CEP: 78440-000
Telefone: (91) 3751-3750
Celular: (91) 9141-8748 Fax: (91) 3751-3750
E-mail: conselhotutelarabaetetuba@yahoo.com
Horário: 7:30 às 18:30, sem intervalo
Lei de Criação: Lei 38 de 1991

ABEL FIGUEIREDO

População: 6.780
Conselho Tutelar de Abel Figueiredo
Logradouro: Travessa São João Batista, s/n
Bairro: Centro CEP: 68527-000
Celular: (94) 9136-2869
E-mail: ct_abelfigueiredo@yahoo.com.br
Horário: 8:00 às 17:00, com intervalo

ACARÁ

População: 53.569
Conselho Tutelar de Acará
Logradouro: Rua Fernando Guilhon, 231
Bairro: Centro CEP: 68690-000
Telefone: (91) 3732-1131
Fax: (91) 3732-1131
E-mail: conselhotutelaracara@hotmail.com
Horário: 8:00 às 18:00, sem intervalo
Lei de Criação: Lei 137 de 2007

AFUÁ

População: 35.042
Conselho Tutelar de Afuá
Logradouro: Rua Generalíssimo Teodoro, s/n
Bairro: Centro CEP: 68890-000
Celular: (96) (91) 9208-4892 / (91) 9152-5534
Horário: 8:00 às 16:00, com intervalo

ÁGUA AZUL DO NORTE

População: 25.057
Conselho Tutelar de Água Azul do Norte
Logradouro: Av. Lago Azul, s/n
Bairro: Centro CEP: 68533-000
Celular: (94) 9242-9970
E-mail: c.tutelar2011@gmail.com
Horário: 8:00 às 14:00, sem intervalo
Lei de Criação: Lei 145 de 2001

ALENQUER

População: 52.626
Conselho Tutelar de Alenquer
Logradouro: Travessa 07 de Setembro, s/n
Bairro: Anígal CEP: 68200-000
Celular: (93) 9110-3200
Horário: 8:00 às 18:00, sem intervalo
Lei de Criação: Lei 26 de 1997

ALMEIRIM

População: 33.614
Conselho Tutelar de Almeirim
Logradouro: Rua Magalhães Barata, 1114
Bairro: Centro CEP: 68230-000
Celular: (93) 8120-3279 / 9160-0251
E-mail: ctalmeirim@hotmail.com
Horário: 8:00 às 18:00

ALTAMIRA

População: 99.075
Conselho Tutelar de Altamira
Logradouro: Travessa Paula Marques, 295
Bairro: Assaizal CEP: 68370-000
Telefone: (93) 3515-2270
Fax: (93) 3515-2270

Horário: 8:00 às 17:30

ANAJÁS

População: 24.759
Conselho Tutelar de Anajás
Logradouro: Praça Alcide Pinheiro, s/n
Bairro: Centro CEP: 68810-000
Telefone: (91) 3605-1142
E-mail: conselhotutelarajanajas@hotmail.com
Horário: 8:00 às 18:00
Lei de Criação: Lei de 1998

ANANINDEUA

População: 471.980
Conselhos estruturados: 3 População por Conselho: 157.327
Conselho Tutelar 1 de Ananindeua
Logradouro: Estr. Cláudio Sanders, 1174
Bairro: Maguari CEP: 67030-445
Telefone: (91) 3255-3177
E-mail: conselho.tutelar1@hotmail.com
Horário: 8:00 às 19:00, sem intervalo
Lei de Criação: Lei 1313 de 1990

Conselho Tutelar 2 de Ananindeua

Logradouro: Rua WE 69, Cidade Nova VI, 972
Bairro: Coqueiro CEP: 67140-650
Telefone: (91) 3295-1451
Celular: (91) 9229-4446
E-mail: conselhotutelar2deananindeua@hotmail.com
Horário: 8:00 às 20:00, sem intervalo
Lei de Criação: Lei 1313 de 1990

Conselho Tutelar 3 de Ananindeua

Logradouro: Rua Júlia Cordeiro, 67
Bairro: Centro CEP: 67035-080
Telefone: (91) 3344-1598 / 3344-1594
E-mail: conselhotutelar3ananindeua@hotmail.com
Horário: 8:00 às 20:00, sem intervalo
Lei de Criação: Lei 2364 de 2009

ANAPU

População: 20.543
Conselho Tutelar de Anapu
Logradouro: Rua Primeiro de Maio, s/n
Bairro: Centro CEP: 68375-000
Telefone: (91) 3694-1723
E-mail: conselhotutelar.anapu@hotmail.com
Horário: 8:00 às 18:00, com intervalo

AUGUSTO CORRÊA

População: 40.497
Conselho Tutelar de Augusto Corrêa
Logradouro: Av. Magalhães Barata Nazaré, 141
Bairro: Centro CEP: 68610-000
Telefone: (91) 3482-1135
Horário: 8:00 às 18:00, com intervalo
Lei de Criação: Lei 1462 de 2002

AURORA DO PARÁ

População: 26.546
Conselho Tutelar de Aurora do Pará
Logradouro: Rua Coité, 419
Bairro: Vila Nova CEP: 68650-000
Celular: (91) 8016-7005
Horário: 7:30 às 13:30

AVEIRO

População: 15.849
Conselho Tutelar de Aveiro
Logradouro: Avenida Magalhães Barata, s/n
Bairro: Centro CEP: 68150-970
Celular: (93) 8102-6804
Horário: 8:00 às 14:00, sem intervalo
Lei de Criação: Lei 406 de 2002

BAGRE

População: 23.864
Conselho Tutelar de Bagre
Logradouro: Travessa Aluizo Chaves, s/n
Bairro: Centro CEP: 68475-000
Horário: 8:00 às 18:00

BAIÃO

População: 36.882
Conselho Tutelar de Baião
Logradouro: Av. Rui Barbosa, 239
Bairro: Cidade Nova CEP: 68465-000
Celular: (91) 8764-4760
Horário: 8:00 às 18:00, com intervalo

BANNACH

População: 3.431
Conselho Tutelar de Bannach
Logradouro: Av. Alderi Borges, s/n
Bairro: Centro CEP: 68388-000
Celular: (94) 9146-2000
Horário: 8:00 às 14:00

BARCARENA

População: 99.859
Conselhos estruturados: 2 População por Conselho: 49.930
Conselho Tutelar de Barcarena Sede
Logradouro: Av. Magalhães Barata, 645
Bairro: Centro CEP: 68445-000
Telefone: (91) 3753-1515
E-mail: ct.barcarena@hotmail.com
Horário: 7:00 às 17:00, com intervalo

Conselho Tutelar de Barcarena Vila dos Cabanos

Logradouro: Av. Gerônimo Pimental, Quadra 2354, lote 20
Bairro: Vila dos Cabanos CEP: 68447-000
E-mail: ct.viladoscabanos@yahoo.com.br
Horário: 8:00 às 18:00, com intervalo
Lei de Criação: Lei 1903 de 1997

BELÉM

População: 1.393.399
Conselhos estruturados: 7 População por Conselho: 199.057
Conselho Tutelar de Belém 1
Logradouro: Av. Alcindo Cacela, 2629, entre Travessa Parits e Travessa Caripuna
Bairro: Cremação CEP: 66045-090
Telefone: (91) 3219-1203 r. 20
Celular: (91) 8733-2641 Fax: (91) 3219-1203
E-mail: cons.tutelar1belem@yahoo.com.br
Horário: 8:00 às 20:00, com intervalo
Lei de Criação: Lei 7155 de 2002

Conselho Tutelar de Belém 2

Logradouro: Rua Manoel Barata, 608
Bairro: Cruzeiro CEP: 66810-100
Telefone: (91) 3297-7001
Celular: (91) 8733-2642
E-mail: conselhotutelaricoaraci@hotmail.com
Horário: 8:00 às 20:00, sem intervalo
Lei de Criação: Lei 7582 de 1992

Conselho Tutelar de Belém 3

Logradouro: Av. Tavares Bastos, 447
Bairro: Centro CEP: 66615-005
Telefone: (91) 3279-5609
Celular: (91) 8733-2643
Horário: 8:00 às 20:00, sem intervalo
Lei de Criação: Lei 7584 de 1992

Conselho Tutelar de Belém 4

Logradouro: Travessa Vileta, 1927
Bairro: Centro CEP: 66093-380
Telefone: (91) 3219-5700

Celular: (91) 8733-2644
E-mail: conselhotutelar4@yahoo.com.br
Horário: 8:00 às 18:00, com intervalo

Conselho Tutelar de Belém 5

Logradouro: Av. Conceição, 1593
Bairro: Centro CEP: 66840-450
Telefone: (91) 3267-7153
Celular: (91) 8733-2645
E-mail: conselhotutelarvdebelem@hotmail.com
Horário: 8:00 às 20:00, com intervalo
Lei de Criação: Lei 8155 de 2000

Conselho Tutelar de Belém 6

Logradouro: Av. 16 de Novembro, 1000
Bairro: Chapéu Virado CEP: 66920-000
Telefone: (91) 3771-5987
Celular: (91) 8733-2646 Fax: (91) 3771-5987
E-mail: ct6mosqueiro@hotmail.com
Horário: 8:00 às 20:00, com intervalo

Conselho Tutelar de Belém 7

Logradouro: Rua Ajax de Oliveira, 500
Bairro: Bengui CEP: 66020-240
Telefone: (91) 3279-6135 r. 20
Celular: (91) 8733-2647 Fax: (91) 3279-6135
E-mail: ct7belem@yahoo.com.br
Horário: 8:00 às 19:30, sem intervalo
Lei de Criação: Lei 8155 de 2002

BELTERRA

População: 16.318
Conselho Tutelar de Belterra
Logradouro: Vila Americana, s/n
Bairro: Centro CEP: 68143-000
Horário: 8:00 às 14:00, sem intervalo
Lei de Criação: Lei 109 de 2004

BENEVIDES

População: 51.651
Conselho Tutelar de Benevides
Logradouro: Av. João Fanjas, 200
Bairro: Centro CEP: 68795-000
Telefone: (91) 3724-1128 r. 235
Celular: (91) 8335-0103
E-mail: ctbenevides2010@hotmail.com
Horário: 8:00 às 18:00, sem intervalo
Lei de Criação: Lei 811 de 1994

BOM JESUS DO TOCANTINS

População: 15.298
Conselho Tutelar de Bom Jesus do Tocantins
Logradouro: Rua São Geraldo, 484
Bairro: Centro CEP: 68525-000
Celular: (94) 9153-3009
E-mail: ctbomjesus@hotmail.com.br
Horário: 8:00 às 18:00

BONITO

População: 13.630
Conselho Tutelar de Bonito
Logradouro: Av. Charles Assad, s/n
Bairro: Centro CEP: 68645-000
Horário: 8:00 às 18:00

BRAGANÇA

População: 113.227
Conselhos estruturados: 2 População por Conselho: 56.614
Conselho Tutelar de Bragança I
Logradouro: Av. Marechal Floriano Peixoto, 2174
Bairro: Centro CEP: 68600-000
Telefone: (91) 3525-1957
Celular: (91) 8786-6916
E-mail: conselhotutelar1@braganca.pa.gov.br

Horário: 8:00 às 18:00, sem intervalo
Lei de Criação: Lei 2845 de 1991

Conselho Tutelar de Bragança II

Logradouro: Av. Marechal Floriano Peixoto, 2174
Bairro: Centro CEP: 68600-000
Telefone: (91) 3525-1957
Celular: (91) 8200-3797
E-mail: conselhotutelar2@braganca.pa.gov.br
Horário: 8:00 às 18:00, sem intervalo
Lei de Criação: Lei 2845 de 1991

BRASIL NOVO

População: 15.690
Conselho Tutelar de Brasil Novo
Logradouro: Rua Rui Barbosa, 1358
Bairro: Centro CEP: 68148-000
Horário: 8:00 às 18:00, com intervalo
Lei de Criação: Lei 6 de 1997

BREJO GRANDE DO ARAGUAIA

População: 7.317
Conselho Tutelar de Brejo Grande do Araguaia
Logradouro: Rua Jacó Eló de Souza, s/n
Bairro: Centro CEP: 68521-000
Horário: 8:00 às 18:00, com intervalo

BREU BRANCO

População: 52.493
Conselho Tutelar de Breu Branco
Logradouro: Av. Presidente Juscelino Kubitschek, 3
Bairro: Bela Vista CEP: 68488-000
Telefone: (94) 3786-1392
Celular: (94) 9108-0197 Fax: (94) 3786-1392
E-mail: ct.breubranco.gov.br
Horário: 8:00 às 18:00, sem intervalo
Lei de Criação: Lei 326 de 2004

BREVES

População: 92.860
Conselho Tutelar de Breves
Logradouro: Travessa Capitão Assis, 675
Bairro: Centro CEP: 68000-000
Celular: (91) 9300-3162
E-mail: conselhotutelarbreves@hotmail.com
Horário: 7:00 às 18:00, sem intervalo
Lei de Criação: Lei 1635 de 1993

BUJARU

População: 25.695
Conselho Tutelar de Bujaru
Logradouro: Av. Beira Mar, s/n
Bairro: Centro CEP: 68670-000
Telefone: (91) 3746-1299
Horário: 8:00 às 17:00, com intervalo
Lei de Criação: Lei 335 de 1992

CACHOEIRA DO ARARI

População: 20.443
Conselho Tutelar de Cachoeira do Arari
Logradouro: Av. Deputado José Rodrigues Viana, s/n
Bairro: Centro CEP: 68840-000
E-mail: ctca923@gmail.com
Horário: 8:00 às 17:00, com intervalo
Lei de Criação: Lei 93 de 2002

CACHOEIRA DO PIRIÁ

População: 26.484
Conselho Tutelar de Cachoeira do Piriá
Logradouro: Av. Getúlio Vargas, 177
Bairro: Centro CEP: 68617-000
Celular: (91) 8411-7701
Horário: 8:00 às 18:00, com intervalo

CAMETÁ

População: 120.896
Conselho Tutelar de Cametá
Logradouro: Rua 23 de Novembro, 2058
Bairro: Centro CEP: 68400-000
Telefone: (91) 3781-1377
E-mail: conselhotutelardecameta@bol.com.br
Horário: 8:00 às 19:00, sem intervalo
Lei de Criação: Lei 1256 de 1994

CANAÃ DOS CARAJÁS

População: 26.716
Conselho Tutelar de Canaã dos Carajás
Logradouro: Rua Amazonas, 512
Bairro: Centro CEP: 68537-000
Telefone: (94) 3358-1764
Celular: (94) 9150-4513
E-mail: ctcanaa@gmail.com
Horário: 8:00 às 18:00

CAPANEMA

População: 63.639
Conselho Tutelar de Capanema
Logradouro: Travessa Veiga Cabral, 163
Bairro: Centro CEP: 68700-000
Telefone: (91) 3462-1170
Horário: 8:00 às 18:00, com intervalo
Lei de Criação: Lei 4954 de 1991

CAPITÃO POÇO

População: 51.893
Conselho Tutelar de Capitão Poço
Logradouro: Rua 25 de Março, s/n
Bairro: Centro CEP: 68650-000
Telefone: (91) 3468-2719
Celular: (91) 8200-7395 / 8425-2398
E-mail: conselhotutelarcp@hotmail.com
Horário: 7:00 às 19:00

CASTANHAL

População: 173.149
Conselho Tutelar de Castanhal
Logradouro: Alameda Rita de Cássia, 17
Bairro: Centro CEP: 68745-000
Telefone: (91) 3721-7258
Celular: (91) 9943-4748
E-mail: conselhotutelarcastanhal@gmail.com
Horário: 8:00 às 20:00, sem intervalo
Lei de Criação: Lei 3 de 1992

CHAVES

População: 21.005
Conselho Tutelar de Chaves
Logradouro: Rua da Praça da Bandeira, s/n
Bairro: Centro CEP: 68880-000
Horário: 8:00 às 17:00, com intervalo

COLARES

População: 11.381
Conselho Tutelar de Colares
Logradouro: Rua São João, s/n
Bairro: Centro CEP: 68785-000
Celular: (91) 8907-1633
Horário: 7:00 às 13:00

CONCEIÇÃO DO ARAGUAIA

População: 45.557
Conselho Tutelar de Conceição do Araguaia
Logradouro: Av. Juscelino Kubitschek, 944
Bairro: Centro CEP: 68540-000
Celular: (94) 9118-9530
Horário: 8:00 às 17:00, com intervalo
Lei de Criação: Lei 486 de 1991

CONCÓRDIA DO PARÁ

População: 28.216
Conselho Tutelar de Concórdia do Pará
Logradouro: Rua 22 de Março, s/n
Bairro: Centro CEP: 68688-000
Celular: (91) 9232-5294
E-mail: ctdcaconcordiadopara@yahoo.com.br
Horário: 8:00 às 18:00

CUMARU DO NORTE

População: 10.466
Conselho Tutelar de Cumaru do Norte
Logradouro: Av. das Nações, s/n
Bairro: Centro CEP: 68398-000
Horário: 8:00 às 18:00, com intervalo

CURIONÓPOLIS

População: 18.288
Conselho Tutelar de Curionópolis
Logradouro: Av. Minas Gerais, 197, A
Bairro: Centro CEP: 68523-000
Celular: (94) 9109-1106
Horário: 8:00 às 18:00, com intervalo
Lei de Criação: Lei 11 de 2001

CURRALINHO

População: 28.549
Conselho Tutelar de Curralinho
Logradouro: Travessa Cafezal, s/n
Bairro: Centro CEP: 78815-000
E-mail: conselhotutelarcrralinho@hotmail.com
Horário: 8:00 às 16:00, com intervalo
Lei de Criação: Lei 420 de 1999

CURUÁ

População: 12.254
Conselho Tutelar de Curuá
Logradouro: Travessa Major Constantino Pedro Marinho, s/n
Bairro: Centro CEP: 68210-000
Celular: (93) 9140-7333
Horário: 7:00 às 18:00

CURUÇÁ

População: 34.294
Conselho Tutelar de Curuçá
Logradouro: Travessa 15 de Agosto, 180
Bairro: Centro CEP: 68750-000
Horário: 8:00 às 18:00, com intervalo

DOM ELISEU

População: 51.319
Conselho Tutelar de Dom Eliseu
Logradouro: Rua Afonso Pena, 84
Bairro: Centro CEP: 68633-000
Telefone: (94) 3335-1300
E-mail: conselhotutelardomeliseu@hotmail.com
Horário: 8:00 às 18:00, com intervalo

ELDORADO DOS CARAJÁS

População: 31.786
Conselho Tutelar de Eldorado dos Carajás
Logradouro: Rua Irmã Adelaide, 40, KM2
Bairro: Centro CEP: 68524-000
Celular: (94) 9270-8513 / 8137-4632
Horário: 8:00 às 14:00, sem intervalo
Lei de Criação: Lei 132 de 2002

FARO

População: 8.177
Conselho Tutelar de Faro
Logradouro: Rua Coronel Pinto Ribeiro, s/n
Bairro: Centro CEP: 68280-000
Celular: (93) 9203-3128
Horário: 8:00 às 18:00, com intervalo

FLORESTA DO ARAGUAIA

População: 17.768
Conselho Tutelar de Floresta do Araguaia
Logradouro: Rua 01, s/n
Bairro: Centro CEP: 68543-000
Celular: (94) 8170-2424
Horário: 8:00 às 17:00, com intervalo

GARRAFÃO DO NORTE

População: 25.034
Conselho Tutelar de Garrafão do Norte
Logradouro: Travessa Alfredo Ferro, s/n
Bairro: Centro CEP: 68665-000
Horário: 8:00 às 14:00, sem intervalo
Lei de Criação: Lei 130 de 1990

GOIANÉSIA DO PARÁ

População: 30.436
Conselho Tutelar de Goianésia do Pará
Logradouro: Rua Juscelino Kubitschek, s/n
Bairro: Colegial CEP: 68639-000
Celular: (94) 9188-1152
E-mail: ct.gopa@hotmail.com
Horário: 8:00 às 18:00, com intervalo
Lei de Criação: Lei 56 de 1997

GURUPÁ

População: 29.062
Conselho Tutelar do Município de Gurupá
Logradouro: Av. São Benedito, 260
Bairro: Centro CEP: 68300-000
Celular: (91) 8014-9984
Horário: 8:00 às 18:00, com intervalo
Lei de Criação: Lei 774 de 1994

IGARAPÉ-AÇU

População: 35.887
Conselho Tutelar de Igarapé-Açu
Logradouro: Rua Dr. Lauro Sobres, 2762
Bairro: Centro CEP: 68725-000
Telefone: (91) 3441-2017
Horário: 8:00 às 17:00, com intervalo

IGARAPÉ-MIRI

População: 58.077
Conselho Tutelar de Igarapé-Miri
Logradouro: Rua Major Lira Lobato, s/n
Bairro: Centro CEP: 68430-000
Telefone: (91) 3755-1145
Celular: (91) 8220-2633
Horário: 8:00 às 18:00, com intervalo
Lei de Criação: Lei 4901 de 2002

INHANGAPI

População: 10.037
Conselho Tutelar de Inhangapi
Logradouro: Av. São Vicente, s/n
Bairro: Centro CEP: 68770-000
Telefone: (91) 3809-1252
Fax: (91) 3809-1252
E-mail: ctutelarinhangapi@hotmail.com
Horário: 7:00 às 17:00

IPIXUNA DO PARÁ

População: 51.309
Conselho Tutelar de Ipixuna do Pará
Logradouro: Travessa Rui Barbosa, s/n
Bairro: Centro CEP: 68637-000
Horário: 7:00 às 18:00, com intervalo

IRITUÍIA

População: 31.364
Conselho Tutelar de Irituia
Logradouro: Rua Júlio Ribeiro Tavares, 9

Bairro: Centro CEP: 68655-000
Horário: 7:00 às 13:00

ITAITUBA

População: 97.493
Conselho Tutelar de Itaituba
Logradouro: Av. Transamazônica, 592
Bairro: Bela Vista CEP: 78180-230
E-mail: conselho-itb@hotmail.com
Horário: 8:00 às 18:00, sem intervalo
Lei de Criação: Lei 1193 de 1993

ITUPIRANGA

População: 51.220
Conselho Tutelar de Itupiranga
Logradouro: Rua Lagoa Geovane Gomes, s/n
Bairro: Centro CEP: 68580-000
Celular: (94) 9136-3960
Horário: 8:00 às 17:00, com intervalo

JACAREACANGA

População: 14.103
Conselho Tutelar de Jacareacanga
Logradouro: Rua Aroldo Velozo, 71
Bairro: Centro CEP: 68195-000
Telefone: (93) 3542-1450
Horário: 8:00 às 18:00, com intervalo
Lei de Criação: Lei 338 de 2001

JACUNDÁ

População: 51.360
Conselho Tutelar de Jacundá
Logradouro: Rua Rui Barbosa, 67
Bairro: Centro CEP: 68590-000
Telefone: (94) 3345-1028
Celular: (94) 9120-0157 / 8169-0471 Fax: (94) 3345-1028
E-mail: conselho-jacunda@hotmail.com
Horário: 8:00 às 18:00
Lei de Criação: 2204 de 1994

JURUTI

População: 47.086
Conselho Tutelar de Juruti
Logradouro: Rua Osvaldo Pereira da Costa, s/n
Bairro: Maracanã CEP: 68170-000
Celular: (93) 9139-6680
E-mail: conselhotutelarjuruti@yahoo.com.br
Horário: 8:00 às 17:00, sem intervalo
Lei de Criação: Lei 247 de 1999

LIMOEIRO DO AJURU

População: 25.021
Conselho Tutelar de Limoeiro do Ajuru
Logradouro: Rua Milo Faial, s/n
Bairro: Cuba CEP: 68415-000
E-mail: ct.limoeiro@yahoo.com.br
Horário: 8:00 às 18:00, com intervalo
Lei de Criação: Lei 61 de 2002

MÃE DO RIO

População: 27.904
Conselho Tutelar de Mãe do Rio
Logradouro: Rua Rui Barbosa, s/n
Bairro: Centro CEP: 68675-000
E-mail: ctmaedorio@hotmail.com
Horário: 8:00 às 18:00, com intervalo

MAGALHÃES BARATA

População: 8.115
Conselho Tutelar de Magalhães Barata
Logradouro: Rua Florenço Lopes, s/n
Bairro: Centro CEP: 68722-000
Celular: (91) 8017-9247
E-mail: ct.magalhaesbarata@hotmail.com

Horário: 7:00 às 18:00, com intervalo
Lei de Criação: Lei 11 de 2010

MARABÁ

População: 233.669
Conselhos estruturados: 2 População por Conselho: 116.835
Conselho Tutelar de Marabá Núcleo Cidade Nova
Logradouro: Rua Sevolto Brito, 161
Bairro: Centro CEP: 68500-000
Telefone: (94) 3324-3450
E-mail: ctmba2008@yahoo.com.br
Horário: 8:00 às 18:00, com intervalo

Conselho Tutelar de Marabá 2 - Nova Marabá

Logradouro: Folha 20, s/n, Quadra 13, Lote 27
Bairro: Nova Marabá CEP: 10850-330
Telefone: (94) 3321-9189
Celular: (94) 9107-0647
E-mail: 2iictmba2010@gmail
Horário: 8:00 às 18:00, sem intervalo
Lei de Criação: Lei 13726 de 1994

MARACANÃ

População: 28.376
Conselho Tutelar de Maracanã
Logradouro: Av. Geraldo Manso Palmeira, s/n
Bairro: Jurunas CEP: 68710-000
Celular: (91) 8833-5495
Horário: 8:00 às 18:00, sem intervalo
Lei de Criação: Lei 30 de 1994

MARAPANIM

População: 26.605
Conselho Tutelar de Marapanim
Logradouro: Rua Timóteo Alves, 227
Bairro: Centro CEP: 68760-000
Telefone: (91) 3723-1667
Fax: (91) 3723-1667
E-mail: conselhotutelarmarapanim@hotmail.com
Horário: 8:00 às 18:00
Lei de Criação: 1537 de 1999

MARITUBA

População: 108.246
Conselho Tutelar de Marituba
Logradouro: Av. João Paulo II, 82
Bairro: Aristides CEP: 67200-000
Telefone: (91) 3256-9666
Celular: (91) 9252-0031
E-mail: ctmarituba@ibest.com.br
Horário: 8:00 às 19:00, sem intervalo
Lei de Criação: Lei 44 de 1997

MEDICILÂNDIA

População: 27.328
Conselho Tutelar de Medicilândia
Logradouro: Travessão 90 Norte, s/n
Bairro: Surubim CEP: 68145-000
Celular: (93) 9155-7295
Horário: 8:00 às 17:00, com intervalo

MELGAÇO

População: 24.808
Conselho Tutelar de Melgaço
Logradouro: Av. Senador Lemos, 213
Bairro: Centro CEP: 68490-000
E-mail: conselhotutelardegaco@hotmail.com
Horário: 8:00 às 18:00, com intervalo
Lei de Criação: Lei 504 de 2002

MOCAJUBA

População: 26.731
Conselho Tutelar de Mocajuba
Logradouro: Travessa Miguel Dias de Almeida, 278

Bairro: Centro CEP: 68420-000
Horário: 8:00 às 18:00, com intervalo
Lei de Criação: Lei 1956 de 2000

MOJU

População: 70.018
Conselho Tutelar de Moju
Logradouro: Rua Firmino Silva Santos, 385
Bairro: Novo Horizonte CEP: 68450-000
Telefone: (91) 3756-0017
E-mail: conselhotutelarmoju@yahoo.com.br
Horário: 7:00 às 18:00, com intervalo
Lei de Criação: Lei 638 de 1997

MONTE ALEGRE

População: 55.462
Conselho Tutelar de Monte Alegre
Logradouro: Travessa Frei Bonifácio, s/n
Bairro: Centro CEP: 68220-000
Telefone: (93) 3533-2222
Horário: 8:00 às 18:00, sem intervalo
Lei de Criação: Lei 425 de 1999

MUANÁ

População: 34.204
Conselho Tutelar de Muana
Logradouro: Av. Celso Manoel Ividro da Silva, s/n
Bairro: Centro CEP: 68225-000
Celular: (91) 9195-4571
Horário: 8:00 às 18:00, com intervalo
Lei de Criação: Lei 9 de 1996

NOVA ESPERANÇA DO PIRIÁ

População: 20.158
Conselho Tutelar de Nova Esperança do Piriá
Logradouro: Av. Treze de Maio, s/n
Bairro: Centro CEP: 68618-000
Telefone: (91) 3817-1368
Horário: 8:00 às 17:00, com intervalo
Lei de Criação: Lei 25 de 2001

NOVA IPIXUNA

População: 14.645
Conselho Tutelar de Nova IPIXUNA
Logradouro: Rua Puratequara, 266
Bairro: Centro CEP: 68585-000
Telefone: (94) 3344-3577
Celular: (94) 9121-9927
Horário: 8:00 às 18:00, com intervalo
Lei de Criação: Lei 84 de 2001

NOVA TIMBOTEUA

População: 13.670
Conselho Tutelar de Nova Timboteua
Logradouro: Av. Barão do Rio Branco, 2313
Bairro: Centro CEP: 68730-000
Celular: (91) 8227-7975
E-mail: conselho_tutelar2012@hotmail.com
Horário: 7:00 às 18:00, sem intervalo
Lei de Criação: Lei 27 de 1999

NOVO PROGRESSO

População: 25.124
Conselho Tutelar de Novo Progresso
Logradouro: Rua Tiradentes, 608
Bairro: Santa Luzia CEP: 60819-000
Celular: (93) 8124-8031
E-mail: conselhotutelardenovoprogresso@hotmail.com
Horário: 7:00 às 17:00, com intervalo

NOVO REPARTIMENTO

População: 62.050
Conselho Tutelar de Novo Repartimento
Logradouro: Av. Bentivi, Quadra 24, Casa 04

Bairro: Uirapuru CEP: 68473-000
E-mail: mprepartimento@mp.pa.gov.br
Horário: 8:00 às 18:00, sem intervalo
Lei de Criação: Lei 34 de 1993

ÓBIDOS

População: 49.333
Conselho Tutelar de Óbidos
Logradouro: Av. Dom Floriano, s/n
Bairro: Centro CEP: 68250-000
Telefone: (93) 3547-1778
Celular: (93) 9210-6123 Fax: (93) 3547-1778
E-mail: ctmo.eca@hotmail.com
Horário: 8:00 às 17:00, com intervalo
Lei de Criação: Lei 3097 de 1992

OEIRAS DO PARÁ

População: 28.595
Conselho Tutelar de Oeiras do Pará
Logradouro: Rua Artemil Araújo, s/n
Bairro: Centro CEP: 68470-000
Telefone: (91) 3661-1664
Horário: 8:00 às 18:00, com intervalo

ORIXIMINÁ

População: 62.794
Conselho Tutelar de Oriximiná
Logradouro: Rua Marechal Castelo Branco, 1659
Bairro: Nossa Senhora das Graças CEP: 68270-000
Telefone: (93) 3544-3834
Horário: 7:30 às 18:30, sem intervalo
Lei de Criação: Lei 6077 de 1998

OURÉM

População: 16.311
Conselho Tutelar de Ourém
Logradouro: Rua Perseverando Seixas, 951
Bairro: Centro CEP: 68640-000
E-mail: ct_ourem@hotmail.com
Horário: 8:00 às 17:00, com intervalo

OURILÂNDIA DO NORTE

População: 27.359
Conselho Tutelar de Ourilândia do Norte
Logradouro: Rua Pará, 259
Bairro: Azevete CEP: 68390-000
Telefone: (94) 3434-2441
E-mail: ct.orilandia@hotmail.com
Horário: 7:30 às 17:30, com intervalo

PACAJÁ

População: 39.979
Conselho Tutelar do Município de Pacajá
Logradouro: Rua Tancredo Neves, 62
Bairro: São Francisco CEP: 68485-000
Telefone: (91) 3798-1814
E-mail: conselhotutelarpacaja@hotmail.com
Horário: 8:00 às 17:00, com intervalo
Lei de Criação: Lei 133 de 1997

PALESTINA DO PARÁ

População: 7.475
Conselho Tutelar de Palestina do Pará
Logradouro: Rua Transaraguaia, s/n
Bairro: Centro CEP: 68535-000
Horário: 8:00 às 17:00, com intervalo

PARAGOMINAS

População: 97.819
Conselho Tutelar de Paragominas
Logradouro: Praça Cleodival Gonçalves, s/n
Bairro: Modulo 2 CEP: 68625-000
Telefone: (91) 3729-7011
Celular: (91) 8866-1952 Fax: (91) 3729-7011

E-mail: conselhotutelarparagominas2010@hotmail.com
Horário: 8:00 às 18:00

PARAUAPEBAS

População: 153.908
Conselho Tutelar de Parauapebas
Logradouro: Rua 15 de Novembro, 58
Bairro: Rio Verde CEP: 68515-000
Telefone: (94) 3356-2150
Celular: (94) 9150-4533
E-mail: ctparauapebas@gmail.com
Horário: 8:00 às 23:00, com intervalo

PAU D'ARCO

População: 6.033
Conselho Tutelar de Pau D'Arco
Logradouro: Av. Boa Sorte, 708
Bairro: Setor Paraíso CEP: 68545-000
Horário: 8:00 às 14:00, sem intervalo
Lei de Criação: Lei 63302 de 2002

PEIXE-BOI

População: 7.854
Conselho Tutelar de Peixe-Boi
Logradouro: Rua Paulo Frontin, s/n
Bairro: Centro CEP: 68734-000
Telefone: (91) 3821-1151
Fax: (91) 3821-1151
Horário: 8:00 às 18:00, sem intervalo
Lei de Criação: Lei 490 de 2007

PIÇARRA

População: 12.697
Conselho Tutelar de Piçarra
Logradouro: Av. Cândida Alves, s/n
Bairro: Centro CEP: 68575-000
Telefone: (94) 3422-1324
Celular: (94) 9199-5893
Horário: 8:00 às 17:00, com intervalo
Lei de Criação: Lei 79 de 2005

PLACAS

População: 23.934
Conselho Tutelar de Placas
Logradouro: Rua Boa Esperança, 112
Bairro: Boa Esperança CEP: 78138-000
Telefone: (93) 3552-1322
Celular: (93) 8119-7596 Fax: (93) 3552-1322
Horário: 8:00 às 18:00, com intervalo
Lei de Criação: Lei 110 de 2006

PONTA DE PEDRAS

População: 25.999
Conselho Tutelar de Ponta de Pedras
Logradouro: Travessa 15 de Novembro, s/n
Bairro: Centro CEP: 68830-000
Horário: 8:00 às 18:00, com intervalo

PORTEL

População: 52.172
Conselho Tutelar de Portel
Logradouro: Av. Floriano Peixoto, 85
Bairro: Centro CEP: 68480-000
E-mail: conselhotutelarportel@hotmail.com
Horário: 8:00 às 18:00, sem intervalo
Lei de Criação: Lei 611 de 1998

PORTO DE MOZ

População: 33.956
Conselho Tutelar de Porto de Moz
Logradouro: Rua Professor Antônio Farias, s/n
Bairro: Cabanagem CEP: 68330-000
Horário: 8:00 às 18:00, com intervalo

PRAINHA

População: 29.349
Conselho Tutelar de Prainha
Logradouro: Travessa Benjamin Constant, s/n
Bairro: Liberdade CEP: 68130-000
Telefone: (93) 3534-1277
Celular: (93) 8405-8074
Horário: 8:00 às 18:00

PRIMAVERA

População: 10.268
Conselho Tutelar de Primavera
Logradouro: Av. General Moura Carvalho, s/n
Bairro: Cardoção CEP: 68707-000
Horário: 8:00 às 18:00, com intervalo

QUATIPURU

População: 12.411
Conselho Tutelar de Quatipuru
Logradouro: Rua Nossa Senhora do Nazaré, 107
Bairro: Centro CEP: 68709-000
Horário: 8:00 às 17:00

REDENÇÃO

População: 75.556
Conselho Tutelar de Redenção
Logradouro: Rua Ademir Guimarães, s/n
Bairro: Centro CEP: 68552-390
Telefone: (94) 3424-1124
Fax: (94) 3424-1124
E-mail: ctr1910@hotmail.com
Horário: 8:00 às 18:00, sem intervalo
Lei de Criação: Lei 232 de 1992

RIO MARIA

População: 17.697
Conselho Tutelar de Rio Maria
Logradouro: Av. 10, 1115
Bairro: Centro CEP: 68530-000
Celular: (94) 9143-1025 / 9134-3942
E-mail: conselhotutelar_riomariapa@hotmail.com
Horário: 8:00 às 14:00

RONDON DO PARÁ

População: 46.964
Conselho Tutelar de Rondon do Pará
Logradouro: Av. Marechal Rondon, 1342
Bairro: Centro CEP: 68638-000
Celular: (94) 9146-0494 / 9106-4939
E-mail: ctrondon@hotmail.com
Horário: 8:00 às 18:00

RURÓPOLIS

População: 40.087
Conselho Tutelar de Rurópolis
Logradouro: Rua Haroldo Veloso, 340
Bairro: Centro CEP: 68165-000
Telefone: (93) 3543-1851
Celular: (93) 9113-9465 Fax: (93) 3543-1851
Horário: 8:00 às 18:00, sem intervalo
Lei de Criação: Lei 143 de 1999

SALINÓPOLIS

População: 37.421
Conselho Tutelar de Salinópolis
Logradouro: Travessa São Tomé, 856
Bairro: Centro CEP: 68721-000
Horário: 8:00 às 18:00, com intervalo
Lei de Criação: Lei 2446 de 1993

SALVATERRA

População: 20.183
Conselho Tutelar de Salvaterra
Logradouro: Rua Carlos Carneiro dos Santos, 7

Bairro: Centro CEP: 68860-000
E-mail: ctsalvaterra@gmail.com
Horário: 7:30 às 19:30, sem intervalo
Lei de Criação: Lei 948 de 2002

SANTA BÁRBARA DO PARÁ

População: 17.141
Conselho Tutelar de Santa Bárbara
Logradouro: Rua Raimundo de Vera Cruz, 160
Bairro: Centro CEP: 68839-000
Horário: 8:00 às 17:00

SANTA CRUZ DO ARARI

População: 8.155
Conselho Tutelar de Santa Cruz do Arari
Logradouro: Rua Sandoval Pantona, s/n
Bairro: Centro CEP: 68850-000
Horário: 7:00 às 13:00

SANTA ISABEL DO PARÁ

População: 59.466
Conselho Tutelar de Santa Isabel do Pará
Logradouro: Av. Mata Bacelar, 1076
Bairro: Centro CEP: 68790-000
Telefone: (91) 3744-2127
Celular: (91) 8746-4572 Fax: (91) 3744-2127
E-mail: c.tutelarsip@gmail.com
Horário: 7:00 às 19:00, com intervalo

SANTA LUZIA DO PARÁ

População: 19.424
Conselho Tutelar de Santa Luzia do Pará
Logradouro: Rua Marechal Rondon, s/n
Bairro: Centro CEP: 68644-000
Celular: (91) 9245-7251
Horário: 8:00 às 18:00, com intervalo
Lei de Criação: Lei 203 de 2003

SANTA MARIA DAS BARREIRAS

População: 17.206
Conselho Tutelar de Santa Maria das Barreiras
Logradouro: Av. Rui Barbosa, s/n
Bairro: Centro CEP: 68565-000
Telefone: (94) 3319-3104
Horário: 7:00 às 17:00, com intervalo

SANTA MARIA DO PARÁ

População: 23.026
Conselho Tutelar de Santa Maria do Pará
Logradouro: Rua Cezarino Doce, s/n
Bairro: Centro CEP: 68738-000
Telefone: (91) 3442-1413
Celular: (91) 8147-6678 Fax: (91) 3442-1413
E-mail: ct.santamaria@hotmail.com
Horário: 8:00 às 17:00, com intervalo

SANTANA DO ARAGUAIA

População: 56.153
Conselho Tutelar de Santana do Araguaia
Logradouro: Rua Antônio Carvele, s/n
Bairro: Centro CEP: 68560-000
Telefone: (94) 3431-1904
Horário: 8:00 às 17:00, com intervalo
Lei de Criação: Lei 404 de 1997

SANTARÉM

População: 294.580
Conselhos estruturados: 2 População por Conselho: 147.290
Conselho Tutelar de Santarém I
Logradouro: Travessa 7 de setembro, 638
Bairro: Centro CEP: 68005-080
Telefone: (93) 3523-2917 / 3968-1031
Celular: (93) 9138-3143
E-mail: tutelarsantarem@bol.com.br

Horário: 8:00 às 18:00, sem intervalo
Lei de Criação: Lei 15529 de 1996

Conselho Tutelar de Santarém II

Logradouro: Travessa 7 de setembro, 638
Bairro: Centro CEP: 68005-080
Telefone: (93) 3523-0932
Celular: (93) 9123-4044
E-mail: conselhotutelar2stm@hotmail.com
Horário: 8:00 às 18:00, sem intervalo
Lei de Criação: Lei 15529 de 1996

SANTARÉM NOVO

População: 6.141
Conselho Tutelar de Santarém Novo
Logradouro: Rua Paes de Carvalho, 163
Bairro: Centro CEP: 68720-000
Telefone: (91) 3484-1174
Celular: (91) 8883-1158
E-mail: conselhotutelar_sataremnovo@hotmail.com
Horário: 8:00 às 17:00, com intervalo
Lei de Criação: Lei 12 de 1997

SANTO ANTÔNIO DO TAUÁ

População: 26.674
Conselho Tutelar de Santo Antônio do Tauá
Logradouro: Avenidas Magalhães Barata, s/n
Bairro: Centro CEP: 68786-000
Horário: 8:00 às 18:00, com intervalo
Lei de Criação: Lei 258 de 1998

SÃO CAETANO DE ODIVELAS

População: 16.891
Conselho Tutelar de São Caetano de Odivelas
Logradouro: Travessa Antônio Baltasar Monteiro, s/n
Bairro: Centro CEP: 68775-000
Horário: 8:00 às 19:00, com intervalo
Lei de Criação: Lei 1 de 2002

SÃO DOMINGOS DO ARAGUAIA

População: 23.130
Conselho Tutelar de São Domingos do Araguaia
Logradouro: Rua Acreise dos Santos, 508
Bairro: Centro CEP: 65520-000
E-mail: ctsda@hotmail.com
Horário: 8:00 às 18:00, com intervalo
Lei de Criação: Lei 538 de 2001

SÃO DOMINGOS DO CAPIM

População: 29.846
Conselho Tutelar de São Domingos do Capim
Logradouro: Rua Magalhães Barata, s/n
Bairro: Centro CEP: 65762-000
Celular: (91) 9247-4889
Horário: 7:00 às 17:00

SÃO FÉLIX DO XINGU

População: 91.340
Conselho Tutelar de São Félix do Xingu
Logradouro: Travessa Antônio Nunes, s/n
Bairro: Centro CEP: 68380-000
Celular: (94) 8103-9326 / 8133-9326
E-mail: conselho_tutelar_sfx@hotmail.com
Horário: 8:00 às 12:00, sem intervalo
Lei de Criação: Lei 401 de 2009

SÃO FRANCISCO DO PARÁ

População: 15.060
Conselho Tutelar de São Francisco do Pará
Logradouro: Rua Padre Inácio Magalhães, s/n
Bairro: Centro CEP: 68748-000
Celular: (91) 8707-4585
E-mail: ctsaofranciscodopara@hotmail.com
Horário: 8:00 às 17:00, com intervalo

Lei de Criação: Lei 148 de 1997

SÃO GERALDO DO ARAGUAIA

População: 25.587

Conselho Tutelar de São Geraldo do Araguaia

Logradouro: Av. Castelo Branco, s/n

Bairro: Beira Rio CEP: 68570-000

Celular: (63) 8121-2048

Horário: 8:00 às 14:00, sem intervalo

Lei de Criação: Lei 182 de 2000

SÃO JOÃO DA PONTA

População: 5.265

Conselho Tutelar de São João da Ponta

Logradouro: Rua Maria Isabel, s/n

Bairro: Centro CEP: 68774-000

Celular: (91) 8827-3470

E-mail: conselhotutelarsjp@gmail.com

Horário: 8:00 às 13:00

Lei de Criação: 10 de 2009

SÃO JOÃO DE PIRABAS

População: 20.647

Conselho Tutelar de São João de Pirabas

Logradouro: Travessa Lázaro Ribeiro, 276

Bairro: Independência CEP: 68719-000

Horário: 8:00 às 18:00, com intervalo

Lei de Criação: Lei 493 de 1995

SÃO JOÃO DO ARAGUAIA

População: 13.155

Conselho Tutelar de São João do Araguaia

Logradouro: Rua Dom Pedro II, 189

Bairro: Centro CEP: 68518-000

E-mail: conselhotutelarsja@hotmail.com

Horário: 8:00 às 17:00, com intervalo

Lei de Criação: Lei 1870 de 1993

SÃO MIGUEL DO GUAMÁ

População: 51.567

Conselho Tutelar de São Miguel do Guamá

Logradouro: Rua Fernando Cruz, 771

Bairro: Centro CEP: 68660-000

E-mail: conselhotutelarsmg01@hotmail.com

Horário: 8:00 às 14:00, sem intervalo

Lei de Criação: Lei 205 de 1991

SÃO SEBASTIÃO DA BOA VISTA

População: 22.904

Conselho Tutelar de São Sebastião da Boa Vista

Logradouro: Praça da Matriz Lauro Sodré, s/n

Bairro: Centro CEP: 68820-000

Horário: 8:00 às 18:00, com intervalo

SAPUCAIA

População: 5.047

Conselho Tutelar de Sapucaia

Logradouro: Rua Calêndula, s/n

Bairro: Bela Vista CEP: 68548-000

Celular: (94) 9175-4855

Horário: 8:00 às 17:00, com intervalo

SENADOR JOSÉ PORFÍRIO

População: 13.045

Conselho Tutelar Senador José Porfírio

Logradouro: Travessa Abel Figueiredo, s/n

Bairro: Centro CEP: 68360-000

Celular: (93) 9127-4876

Horário: 7:00 às 19:00

SOURCE

População: 23.001

Conselho Tutelar de Source

Logradouro: Travessa 15 Segunda e Terceira Rua, 229

Bairro: Centro CEP: 68870-000

Celular: (91) 8486-1721 / 8066-9072

E-mail: conselhotutelarsoure@gmail.com

Lei de Criação: Lei 2865 de 1998

TAILÂNDIA

População: 79.297

Conselho Tutelar de Tailândia

Logradouro: Travessa São Félix, 18

Bairro: Centro CEP: 68695-000

Telefone: (91) 3752-3085

Celular: (91) 9293-1726

E-mail: cttailandia@hotmail.com

Horário: 8:00 às 18:00, com intervalo

TERRA ALTA

População: 10.262

Conselho Tutelar de Terra Alta

Logradouro: Rua Macedo Duarte, 343

Bairro: Centro CEP: 68773-000

Horário: 7:30 às 13:30, sem intervalo

Lei de Criação: Lei 1 de 1994

TERRA SANTA

População: 16.949

Conselho Tutelar de Terra Santa

Logradouro: Rua Nossa Senhora das Graças, s/n

Bairro: Centro CEP: 68285-000

Celular: (93) 9105-5464

E-mail: conselhotutelarterrasata@hotmail.com

Horário: 8:00 às 18:00, com intervalo

Lei de Criação: Lei 1 de 2002

TOMÉ-AÇU

População: 56.518

Conselho Tutelar de Tomé-Açu

Logradouro: Rua Francisco Soares, 456

Bairro: Centro CEP: 68680-000

Telefone: (91) 3727-2356

Celular: (91) 9119-1634

E-mail: conselhotutelartome1@bol.com.br

Horário: 8:00 às 18:00, com intervalo

TRACUATEUA

População: 27.455

Conselho Tutelar de Tracuateua

Logradouro: Rua São Sebastião, 80

Bairro: Centro CEP: 68647-000

Celular: (91) 8437-4733

Horário: 8:00 às 18:00, sem intervalo

Lei de Criação: Lei 39 de 1998

TRAIRÃO

População: 16.875

Conselho Tutelar de Trairão

Logradouro: Rua Dom Pedro I, s/n

Bairro: Centro CEP: 68198-000

Horário: 8:00 às 17:00

TUCUMÃ

População: 33.690

Conselho Tutelar de Tucumã

Logradouro: Rua do Jandeiro, 193

Bairro: Morumbi CEP: 68385-000

Telefone: (94) 3433-1734

Celular: (94) 8122-7164

E-mail: ct.tucuma@hotmail.com

Horário: 7:30 às 17:30, com intervalo

TUCURUI

População: 97.128

Conselho Tutelar de Tucuruí

Logradouro: Rua José Nery Torres, 20

Bairro: Santa Isabel CEP: 68456-180

Horário: 8:00 às 18:00, sem intervalo

Lei de Criação: Lei 3637 de 1991

ULIANÓPOLIS

População: 43.341

Conselho Tutelar de Ulianópolis

Logradouro: Avenidas João Buzz, 41

Bairro: Centro

CEP: 68632-000

Telefone: (91) 3726-1755

Celular: (91) 8392-1332

Horário: 7:30 às 17:30, sem intervalo

Lei de Criação: Lei 186 de 2004

URUARÁ

População: 44.789

Conselho Tutelar de Uruará

Logradouro: Rua Castro Alves, 199

Bairro: Centro

CEP: 68557-000

Celular: (93) 9188-6004

Horário: 8:00 às 18:00

VIGIA

População: 47.889

Conselho Tutelar de Vigia de Nazaré

Logradouro: Rua Generalíssimo Deodoro, s/n

Bairro: Centro

CEP: 68780-000

Celular: (91) 8715-7020 / 9298-7468

E-mail: conselhotutelardevigiadenazare@hotmail.com

Horário: 8:00 às 18:00, com intervalo

Lei de Criação: Lei 5 de 1991

WISEU

População: 56.716

Conselho Tutelar de Viseu

Logradouro: Travessa Coronel Antônio Pedro, s/n

Bairro: Centro

CEP: 68620-000

Telefone: (91) 3429-1349

Celular: (91) 8722-5348

Fax: (91) 3429-1349

Horário: 8:00 às 18:00, com intervalo

VITÓRIA DO XINGU

População: 13.431

Conselho Tutelar de Vitória do Xingu

Logradouro: Travessa Padre João, s/n

Bairro: Centro

CEP: 68383-000

Celular: (93) 9155-8444

Horário: 8:00 às 17:00, sem intervalo

Lei de Criação: Lei 99 de 2002

XINGUARA

População: 40.573

Conselho Tutelar de Xinguara

Logradouro: Rua Duque de Caxias, s/n

Bairro: Centro

CEP: 68555-970

Telefone: (94) 3426-4938

Celular: (94) 9168-5252

E-mail: ctinguara@hotmail.com

Horário: 8:00 às 17:00, com intervalo

PARAÍBA

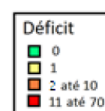
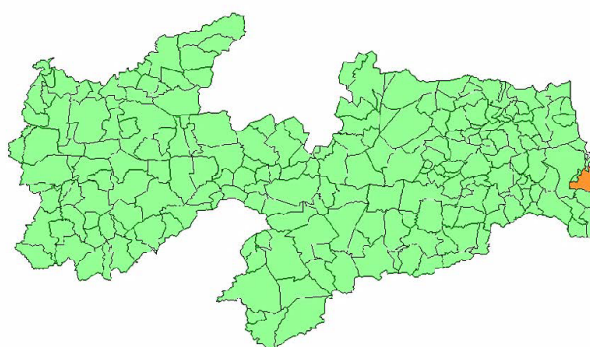

Conselhos Tutelares - PB

Número de municípios	223
Número de Conselhos Tutelares	233
Municípios sem Conselho	0
Resumo de Situação	
Mudaram de endereço nos últimos 4 anos	53%
Mudaram mais de uma vez	16%
Têm computador	94%
Número médio de computadores	1,12
Têm acesso à Internet	71%
Têm impressora	85%
Têm telefone fixo	40%
Têm telefone celular	28%
Número médio de celulares	0,28
Têm sala de uso exclusivo ou sede exclusiva	98%
Têm veículo de uso exclusivo	23%
Média de veículos	0,24
Média de veículos em municípios com mais de 200.000 habitantes	1,00
Têm pessoal de apoio	35%

ÁGUA BRANCA

População: 9.449
Conselho Tutelar de Água Branca
Logradouro: Rua Padre Aristides, s/n
Bairro: Centro CEP: 58748-000
E-mail: conselhotutelar.aguabranca@hotmail.com
Horário: 7:00 às 17:00, com intervalo

AGUIAR

População: 5.530
Conselho Tutelar de Aguiar
Logradouro: Rua João Sobrinho, s/n
Bairro: Evandro Cabral CEP: 58778-000
Horário: 7:00 às 17:00, com intervalo
Lei de Criação: Lei 368 de 2002

ALAGOA GRANDE

População: 28.479
Conselho Tutelar de Alagoa Grande
Logradouro: Rua Tiradentes, 52
Bairro: Centro CEP: 58388-000
Telefone: (83) 3273-1365
Celular: (83) 9173-5432
Horário: 7:30 às 17:30, com intervalo
Lei de Criação: Lei 659 de 1997

ALAGOA NOVA

População: 19.681
Conselho Tutelar de Alagoa Nova
Logradouro: Rua Presidente João Pessoa, 292
Bairro: Centro CEP: 58125-000
Telefone: (83) 3365-1357
Celular: (83) 8146-0049
E-mail: conselho.tutelaralagoanova@gmail.com
Horário: 8:00 às 17:00, com intervalo
Lei de Criação: Lei 172 de 2006

ALAGOINHA

População: 13.576
Conselho Tutelar de Alagoinha
Logradouro: Rua Dr. João Pequeno, 38
Bairro: Centro CEP: 58390-000
Horário: 8:00 às 18:00, com intervalo
Lei de Criação: Lei 210 de 2007

ALCANTIL

População: 5.239
Conselho Tutelar de Alcantil
Logradouro: Av. São José, 408
Bairro: Centro CEP: 58460-000
Horário: 8:00 às 17:00, com intervalo

ALGODÃO DE JANDAÍRA

População: 2.366
Conselho Tutelar de Algodão de Jandaíra
Logradouro: Rua Anitino Batista, 84
Bairro: Centro CEP: 58399-000
Horário: 8:00 às 17:00, com intervalo

ALHANDRA

População: 18.007
Conselho Tutelar de Alhandra
Logradouro: Rua Presidente João Pessoa, s/n
Bairro: Centro CEP: 58320-000
E-mail: conselhotutelardealhandra@gmail.com
Horário: 7:00 às 16:00, com intervalo
Lei de Criação: Lei 155 de 1994

AMPARO

População: 2.088
Conselho Tutelar de Amparo
Logradouro: Rua Vereador Cícero Soares, 428
Bairro: Centro CEP: 58548-000
E-mail: conselho.tutelar.amparo.pb@hotmail.com

Horário: 8:00 às 17:30, com intervalo
Lei de Criação: Lei 2 de 2004

APARECIDA

População: 7.676
Conselho Tutelar de Aparecida
Logradouro: Rua Antônio Amâncio Pires, 99
Bairro: Centro CEP: 58823-000
Telefone: (83) 3543-1121
Celular: (83) 7121-7818 Fax: (83) 3543-1121
E-mail: conselhoaparecida@hotmail.com
Horário: 8:00 às 17:00, com intervalo

ARAÇAGI

População: 17.224
Conselho Tutelar de Araçagi
Logradouro: Av. Olívio Maroja, s/n
Bairro: Centro CEP: 58270-000
E-mail: conselhotutelardearacagi@hotmail.com
Horário: 8:00 às 17:00, com intervalo
Lei de Criação: Lei 127 de 2005

ARARA

População: 12.653
Conselho Tutelar de Arara
Logradouro: Rua Solon de Lucena, 15
Bairro: Centro CEP: 58396-000
Celular: (83) 8768-3566
E-mail: conselhotutelardeararapb@gmail.com
Horário: 8:00 às 16:00, com intervalo
Lei de Criação: Lei 98 de 2006

ARARUNA

População: 18.879
Conselho Tutelar de Araruna
Logradouro: Rua Professor Moreira, 232
Bairro: Centro CEP: 58233-000
E-mail: conselhosocial2@gmail.com
Horário: 8:00 às 17:00

AREIA

População: 23.829
Conselho Tutelar de Areia
Logradouro: Rua Aurélio de Figueiredo, 1030
Bairro: Jussara CEP: 58397-000
Celular: (83) 8826-8161
Horário: 8:00 às 17:30, com intervalo
Lei de Criação: Lei 675 de 2006

AREIA DE BARAÚNAS

População: 1.927
Conselho Tutelar de Areia de Baraúnas
Logradouro: Rua Valdecir Sales, 356
Bairro: Centro CEP: 58732-000
Celular: (83) 8153-7575
Horário: 7:00 às 17:00, com intervalo

AREIAL

População: 6.470
Conselho Tutelar de Areial
Logradouro: Rua São José, 685
Bairro: Centro CEP: 58140-000
Telefone: (83) 3368-1243
Celular: (83) 8783-1527
E-mail: conselhotutelarareialpb@gmail.com
Horário: 7:00 às 19:00, sem intervalo
Lei de Criação: Lei 32 de 2006

AROEIRAS

População: 19.082
Conselho Tutelar de Aroeiras
Logradouro: Rua Zeferino de Paula, 270
Bairro: Centro CEP: 58489-000
Telefone: (83) 3396-1550

Horário: 8:00 às 18:00, com intervalo
Lei de Criação: Lei 756 de 2008

ASSUNÇÃO

População: 3.522
Conselho Tutelar de Assunção
Logradouro: Rua Tereza Balduino da Nóbrega, 112
Bairro: Centro CEP: 58685-000
Telefone: (83) 3466-1021
Horário: 8:00 às 20:00, com intervalo

BAÍA DA TRAIÇÃO

População: 8.012
Conselho Tutelar de Baía da Traição
Logradouro: Rua Cassique Daniel Santana, 1116
Bairro: Centro CEP: 58295-000
Telefone: (83) 3296-1089
Horário: 7:30 às 14:00, sem intervalo
Lei de Criação: Lei 34 de 1997

BANANEIRAS

População: 21.851
Conselho Tutelar de Bananeiras
Logradouro: Rua Professor Francisco Falcão, s/n
Bairro: Centro CEP: 58220-000
E-mail: conselhotutelardebananeiras@hotmail.com
Horário: 7:00 às 16:30, com intervalo

BARAÚNA

População: 4.220
Conselho Tutelar de Baraúna
Logradouro: Rua Getúlio Vargas, s/n
Bairro: Centro CEP: 58188-000
Telefone: (83) 3633-1166
Celular: (83) 8619-2992
E-mail: ct-barauna@bol.com.br
Horário: 7:00 às 12:00, sem intervalo
Lei de Criação: Lei 193 de 2004

BARRA DE SANTA ROSA

População: 14.157
Conselho Tutelar de Barra de Santa Rosa
Logradouro: Rua Castro Alves, 15
Bairro: Centro CEP: 58170-000
E-mail: conselhotutelarbsr@gmail.com
Horário: 8:00 às 17:00, com intervalo

BARRA DE SANTANA

População: 8.206
Conselho Tutelar de Barra de Santana
Logradouro: Rua José Gomes de Aquino, s/n
Bairro: Centro CEP: 58458-000
Telefone: (83) 3346-1024
Horário: 7:00 às 17:00, com intervalo
Lei de Criação: Lei 158 de 2007

BARRA DE SÃO MIGUEL

População: 5.611
Conselho Tutelar de Barra de São Miguel
Logradouro: Rua Augusto Correia, s/n
Bairro: Centro CEP: 58483-000
Celular: (83) 8827-4756
Horário: 8:00 às 17:00, com intervalo
Lei de Criação: Lei 10 de 2006

BAYEUX

População: 99.716
Conselho Tutelar de Bayeux
Logradouro: Rua João Dionizio, 9
Bairro: Centro CEP: 58305-000
Telefone: (83) 3253-4032
Celular: (83) 8828-6244 Fax: (83) 3253-4032
Horário: 8:00 às 17:00, com intervalo

BELÉM

População: 17.093
Conselho Tutelar de Belém
Logradouro: Rua Brasileiro das Costa, 47
Bairro: Centro CEP: 58255-000
Horário: 8:00 às 17:00, com intervalo

BELÉM DO BREJO DO CRUZ

População: 7.143
Conselho Tutelar de Belém do Brejo do Cruz
Logradouro: Rua Salvador Lúcio Cunha, s/n
Bairro: Centro CEP: 58895-000
E-mail: conselhotutelarbbc@hotmail.com
Horário: 8:00 às 16:00, com intervalo
Lei de Criação: Lei 327 de 2001

BERNARDINO BATISTA

População: 3.075
Conselho Tutelar de Bernardino Batista
Logradouro: Rua Ednete Abrantes de Abreu, 79
Bairro: Centro CEP: 58922-000
Horário: 8:00 às 17:00, com intervalo
Lei de Criação: Lei 246 de 2006

BOA VENTURA

População: 5.751
Conselho Tutelar de Boa Ventura
Logradouro: Rua José Rodrigues, 39
Bairro: Centro CEP: 58993-000
Celular: (83) 8650-0275
E-mail: conselho_tutelarbv@hotmail.com
Horário: 8:00 às 17:00, com intervalo

BOA VISTA

População: 6.227
Conselho Tutelar de Boa Vista
Logradouro: Rua Prefeito Severino Cabral, s/n
Bairro: Centro CEP: 58123-000
Telefone: (83) 3313-1428
E-mail: conselhotutelardeboavistapb@gmail.com
Horário: 8:00 às 17:00, com intervalo

BOM JESUS

População: 2.400
Conselho Tutelar de Bom Jesus
Logradouro: Rua 05 de Novembro, 54
Bairro: Centro CEP: 58930-000
Telefone: (83) 3559-1038
E-mail: conselhobjpb@gmail.com
Horário: 7:00 às 17:00, com intervalo

BOM SUCESSO

População: 5.035
Conselho Tutelar de Bom Sucesso
Logradouro: Rua Sebastião Alves Teixeira, s/n
Bairro: Centro CEP: 58887-000
Telefone: (83) 3448-1012
E-mail: conselhotutelarbs2011@hotmail.com
Horário: 7:00 às 17:00, com intervalo
Lei de Criação: Lei 255 de 2005

BONITO DE SANTA FÉ

População: 10.804
Conselho Tutelar de Bonito de Santa Fé
Logradouro: Rua Prefeito José Ferreira Caju, s/n
Bairro: Centro CEP: 58960-000
Horário: 7:30 às 17:00, com intervalo

BOQUEIRÃO

População: 16.888
Conselho Tutelar de Boqueirão
Logradouro: Rua Nossa Senhora da Conceição, s/n
Bairro: Centro CEP: 58450-000
E-mail: ctboqueiraopb@hotmail.com

Horário: 7:00 às 17:00

BORBOREMA

População: 5.111

Conselho Tutelar de Borborema

Logradouro: Rua Governador Pedro Moreno Gondim, s/n

Bairro: Centro CEP: 58394-000

Telefone: (83) 3360-1044 (orelhão)

Horário: 7:00 às 16:00, com intervalo

BREJO DO CRUZ

População: 13.123

Conselho Tutelar de Brejo do Cruz

Logradouro: Rua Manoel Domingos, s/n

Bairro: Centro CEP: 58890-000

Telefone: (83) 3443-2145

Celular: (83) 9975-9503 / 9666-6247

E-mail: ct.brejo@bol.com.br

Horário: 7:00 às 17:00, com intervalo

BREJO DOS SANTOS

População: 6.198

Conselho Tutelar de Brejo dos Santos

Logradouro: Rua Apolônio Pereira, s/n

Bairro: Centro CEP: 58880-000

Telefone: (83) 3440-1139

E-mail: conselhotutelarbds@gmail.com

Horário: 8:00 às 17:00, com intervalo

CAAPORÃ

População: 20.362

Conselho Tutelar de Caaporã

Logradouro: Rua Presidente Costa e Silva, 170 Sala A

Bairro: Centro CEP: 58326-000

E-mail: ctcaapora@hotmail.com

Horário: 8:00 às 17:00, com intervalo

Lei de Criação: Lei 514 de 2006

CABACEIRAS

População: 5.035

Conselho Tutelar de Cabaceiras

Logradouro: Praça General José Pessoa, 106

Bairro: Centro CEP: 58480-000

Telefone: (83) 3356-1235

Horário: 8:00 às 16:00, com intervalo

Lei de Criação: Lei 616 de 2005

CABEDELO

População: 57.944

Conselhos estruturados: 2 População por Conselho: 28.972

Conselho Tutelar de Cabedelo Setor 1

Logradouro: Rua Monsenhor José da Silva Coutinho, 106

Bairro: Praia Formosa CEP: 58310-000

Telefone: (83) 3250-3246

Celular: (83) 8845-9611

E-mail: tutelar1@cabedelo.pb.gov.br

Horário: 8:00 às 17:00, com intervalo

Conselho Tutelar de Cabedelo Setor 2

Logradouro: Rua Arabaiana, 438

Bairro: Portal do Poço CEP: 58310-000

Telefone: (83) 3250-2000

Celular: (83) 8845-9466

E-mail: conselhotutelarsetor2@hotmail.com

Horário: 8:00 às 17:00, com intervalo

Lei de Criação: Lei 630 de 1991

CACHOEIRA DOS ÍNDIOS

População: 9.546

Conselho Tutelar de Cachoeira dos Índios

Logradouro: Rua Monsenhor Constantino Vieira, 2

Bairro: Centro CEP: 58935-000

E-mail: ct.cdi@hotmail.com

Horário: 7:00 às 17:00, com intervalo

CACIMBA DE AREIA

População: 3.557

Conselho Tutelar de Cacimba de Areia

Logradouro: Rua Presidente Castelo Branco, s/n

Bairro: Centro CEP: 58730-000

Horário: 8:00 às 16:00, com intervalo

CACIMBA DE DENTRO

População: 16.748

Conselho Tutelar de Cacimba de Dentro

Logradouro: Rua Presidente João Pessoa, 263

Bairro: Centro CEP: 58230-000

Horário: 8:00 às 17:00, com intervalo

Lei de Criação: Lei 25 de 2005

CACIMBAS

População: 6.814

Conselho Tutelar de Cacimbas

Logradouro: Rua São José, 43

Bairro: Centro CEP: 58698-000

E-mail: ct.cacimbas@hotmail.com

Horário: 8:00 às 17:00, com intervalo

CAIÇARA

População: 7.220

Conselho Tutelar de Caiçara

Logradouro: Rua Francisco Carneiro, 77

Bairro: Centro CEP: 58253-000

Horário: 7:30 às 18:00, com intervalo

Lei de Criação: Lei 220 de 2002

CAJAZEIRAS

População: 58.446

Conselho Tutelar de Cajazeiras

Logradouro: Rua Coronel Peba, 475

Bairro: Centro CEP: 58900-000

Telefone: (83) 3531-1487

Celular: (83) 9187-8072 Fax: (83) 3531-1487

E-mail: conselhotutelarcajazeiras@hotmail.com

Horário: 7:30 às 18:00, com intervalo

CAJAZEIRINHAS

População: 3.033

Conselho Tutelar de Cajazeirinhas

Logradouro: Rua Severino Alves Sobrinho, s/n

Bairro: Centro CEP: 58855-000

Telefone: (83) 3437-1006

E-mail: conselhocajazeirinhas@r7.com

Horário: 7:00 às 17:00, com intervalo

Lei de Criação: Lei 157 de 2002

CALDAS BRANDÃO

População: 5.637

Conselho Tutelar de Caldas Brandão

Logradouro: Rua Manoel Dantas, s/n

Bairro: Centro CEP: 58350-000

Horário: 8:00 às 17:00, com intervalo

Lei de Criação: Lei 20 de 2006

CAMALAÚ

População: 5.749

Conselho Tutelar de Camalaú

Logradouro: Rua Nominando Firmo, s/n

Bairro: Centro CEP: 58530-000

Telefone: (83) 3302-1013 r. 24

E-mail: conselhodecamalau@hotmail.com

Horário: 8:00 às 17:00, com intervalo

CAMPINA GRANDE

População: 385.213

Conselhos estruturados: 4 População por Conselho: 96.303

Conselho Tutelar de Campina Grande - Norte

Logradouro: Rua Jilô Guedes, 39

Bairro: Santo Antônio CEP: 58406-000

Telefone: (83) 3310-6278 / 3310-6005
Celular: (83) 8600-1002
E-mail: ctrn_pmcg@hotmail.com
Horário: 7:00 às 19:00, sem intervalo
Lei de Criação: Lei 5091 de 2011

Conselho Tutelar de Campina Grande - Leste

Logradouro: Rua Jilô Guedes, 39
Bairro: Santo Antônio CEP: 58406-000
Telefone: (83) 3310-6278 / 3310-6005
Celular: (83) 8600-1016
E-mail: ctrl_pmcg@hotmail.com
Horário: 7:00 às 19:00, com intervalo
Lei de Criação: Lei 5091 de 2011

Conselho Tutelar Campina Grande - Oeste

Logradouro: Rua Jilô Guedes, 39
Bairro: Santo Antônio CEP: 58406-000
Telefone: (83) 3310-6278 / 3310-6005
Celular: (83) 8600-1135
E-mail: ctro_pmcg@hotmail.com
Horário: 7:00 às 19:00, sem intervalo
Lei de Criação: Lei 5091 de 2011

Conselho Tutelar de Campina Grande - Sul

Logradouro: Rua Jilô Guedes, 39
Bairro: Santo Antônio CEP: 58406-000
Telefone: (83) 3310-6278
Celular: (83) 8600-1158
E-mail: ctrs_pmcg@hotmail.com
Horário: 7:00 às 19:00, sem intervalo
Lei de Criação: Lei 5091 de 2011

CAPIM

População: 5.601
Conselho Tutelar de Capim
Logradouro: Rua Projetada, s/n
Bairro: Centro CEP: 58287-000
E-mail: fctdecapim@hotmail.com
Horário: 8:00 às 16:00, com intervalo

CARAÚBAS

População: 3.899
Conselho Tutelar de Caraúbas
Logradouro: Rua Luís Tenório Leão, s/n
Bairro: Centro CEP: 58595-000
E-mail: conselhotutelarcaraubas@hotmail.com
Horário: 8:00 às 16:00, com intervalo

CARRAPATEIRA

População: 2.378
Conselho Tutelar de Carrapateira
Logradouro: Rua José Vieira, s/n
Bairro: Centro CEP: 58945-000
Horário: 8:00 às 17:00, com intervalo

CASSERENGUE

População: 7.058
Conselho Tutelar de Casserengue
Logradouro: Rua Padre Fidélis, s/n
Bairro: Centro CEP: 58238-000
Telefone: (83) 3634-1140
Horário: 8:00 às 16:00, com intervalo

CATINGUEIRA

População: 4.812
Conselho Tutelar de Catingueira
Logradouro: Rua João Fausto Neto, s/n
Bairro: Centro CEP: 58715-000
Horário: 8:00 às 17:00, com intervalo

CATOLÉ DO ROCHA

População: 28.759
Conselho Tutelar de Catolé do Rocha

Logradouro: Rua Manoel Pedro, s/n
Bairro: Centro CEP: 58884-000
Celular: (83) 8713-3573
Horário: 7:30 às 17:00, com intervalo

CATURITÉ

População: 4.543
Conselho Tutelar de Caturité
Logradouro: Rua Francisco, s/n
Bairro: Centro CEP: 58455-000
Celular: (83) 8762-0288
E-mail: tutelarcatu@hotmail.com
Horário: 7:30 às 16:00, com intervalo

CONCEIÇÃO

População: 18.363
Conselho Tutelar de Conceição
Logradouro: Rua Coronel José Peixoto de Alencar, 82
Bairro: Centro CEP: 58970-000
Telefone: (83) 3453-2060
Fax: (83) 3453-2060
E-mail: tutelarconselho@hotmail.com
Horário: 7:30 às 16:30, com intervalo

CONDADO

População: 6.584
Conselho Tutelar de Condado
Logradouro: Rua Padre Amansio Leite, s/n
Bairro: Centro CEP: 58714-000
Celular: (83) 8119-4271
Horário: 7:00 às 17:00, com intervalo
Lei de Criação: Lei 277 de 2006

CONDE

População: 21.400
Conselho Tutelar de Conde
Logradouro: Rua Projetada, 142
Bairro: Jardim Recreio CEP: 58322-000
Celular: (83) 9924-9275
E-mail: tutelarcondepb@hotmail.com
Horário: 8:00 às 17:00

CONGO

População: 4.687
Conselho Tutelar de Congo
Logradouro: Rua Ministro José Américo de Almeida, s/n
Bairro: Centro CEP: 58535-000
Telefone: (83) 3359-1100 r. 26
E-mail: conselhotutelarcongo@hotmail.com
Horário: 7:30 às 16:00, com intervalo

COREMAS

População: 15.149
Conselho Tutelar de Coremas
Logradouro: Rua 04 de Abril, s/n
Bairro: Centro CEP: 58770-000
Celular: (83) 9909-6802
Horário: 8:00 às 17:00, com intervalo

COXIXOLA

População: 1.771
Conselho Tutelar de Coxixola
Logradouro: Av. Joaquim Zeca, s/n
Bairro: Centro CEP: 58588-000
Telefone: (83) 3306-1061
E-mail: conselhotutelardecoxixola@gmail.com
Horário: 7:00 às 17:00, com intervalo

CRUZ DO ESPÍRITO SANTO

População: 16.257
Conselho Tutelar de Cruz do Espírito Santo
Logradouro: Rua Padre Herculano, s/n
Bairro: Centro CEP: 58337-000
Telefone: (83) 3254-1041

E-mail: conselhotutelar.ces.pb@gmail.com
Horário: 8:00 às 17:00, com intervalo
Lei de Criação: Lei 481 de 1997

CUBATI

População: 6.866
Conselho Tutelar de Cubati
Logradouro: Rua São Severino, 114
Bairro: Centro CEP: 58167-000
Telefone: (83) 3385-1110
Celular: (83) 8775-3324
Horário: 8:00 às 17:00, com intervalo
Lei de Criação: Lei 167 de 2004

CUITÉ

População: 19.978
Conselho Tutelar de Cuité
Logradouro: Rua 07 de Setembro, 529
Bairro: Centro CEP: 58175-000
Telefone: (83) 3372-1090
Celular: (83) 9617-4373
E-mail: eca.conselhotutelar_@hotmail.com
Horário: 8:00 às 17:30, com intervalo
Lei de Criação: Lei 324 de 1993

CUITÉ DE MAMANGUAPE

População: 6.202
Conselho Tutelar de Cuité de Mamanguape
Logradouro: Rua Atanazio Beco, 29
Bairro: Centro CEP: 58289-000
E-mail: conselhotutelar_cuite@hotmail.com
Horário: 7:00 às 17:00, com intervalo
Lei de Criação: Lei 3 de 1997

CUITEGI

População: 6.889
Conselho Tutelar de Cuitégi
Logradouro: Rua Nossa Senhora do Rosário, 42
Bairro: Centro CEP: 58208-000
Celular: (83) 8603-6801
E-mail: socorro.ctg@hotmail.com
Horário: 7:30 às 17:30, com intervalo
Lei de Criação: Lei 187 de 2002

CURRAL DE CIMA

População: 5.209
Conselho Tutelar de Curral de Cima
Logradouro: Rua Antônio Fernandes, 311
Bairro: Centro CEP: 58291-000
Horário: 7:00 às 17:00, com intervalo

CURRAL VELHO

População: 2.505
Conselho Tutelar de Curral Velho
Logradouro: Rua Sebastião Alvino, 149
Bairro: Centro CEP: 58990-000
Horário: 8:00 às 17:00, com intervalo

DAMIÃO

População: 4.900
Conselho Tutelar de Damião
Logradouro: Rua Manoel Honorato da Costa, s/n
Bairro: Centro CEP: 58170-000
Horário: 8:00 às 17:00, com intervalo

DESTERRO

População: 7.991
Conselho Tutelar de Desterro
Logradouro: Rua Projetada, s/n
Bairro: Silveira Dantas CEP: 58689-000
Horário: 8:00 às 17:00, com intervalo

DIAMANTE

População: 6.616

Conselho Tutelar de Diamante
Logradouro: Rua Projetada, s/n
Bairro: Centro CEP: 58994-000
Horário: 8:00 às 17:30

DONA INÊS

População: 10.517
Conselho Tutelar de Dona Inês
Logradouro: Loteamento Nova Conquista, s/n
Bairro: Centro CEP: 58228-000
E-mail: conselhotutelaradedonaines@hotmail.com
Horário: 7:00 às 17:00, com intervalo

DUAS ESTRADAS

População: 3.638
Conselho Tutelar de Duas Estradas
Logradouro: Rua José Felipe, 245
Bairro: Centro CEP: 58265-000
Horário: 8:00 às 17:00, com intervalo
Lei de Criação: Lei 104 de 2005

EMAS

População: 3.317
Conselho Tutelar de Emas
Logradouro: Rua Antônio Lopes da Silva, 93
Bairro: Centro CEP: 58763-000
E-mail: conselhodeemas@hotmail.com
Horário: 7:00 às 17:00, com intervalo

ESPERANÇA

População: 31.095
Conselho Tutelar de Esperança
Logradouro: Rua Manoel Henrique, 43
Bairro: Centro CEP: 58135-000
Telefone: (83) 3361-1017
Celular: (83) 9600-8529 Fax: (83) 3361-1017
E-mail: ct_esperanca@hotmail.com
Horário: 7:30 às 17:00, com intervalo
Lei de Criação: Lei 1027 de 2001

FAGUNDES

População: 11.405
Conselho Tutelar de Fagundes
Logradouro: Rua Quebra Quilo, s/n
Bairro: Centro CEP: 58487-000
Telefone: (83) 3393-1378
E-mail: conselhofagundes@gmail.com
Horário: 8:00 às 17:00, com intervalo

FREI MARTINHO

População: 2.933
Conselho Tutelar de Frei Martinho
Logradouro: Rua Manoel Francisco da Silva, 111
Bairro: Centro CEP: 58195-000
E-mail: ctutelarfm@hotmail.com
Horário: 7:00 às 17:00, com intervalo

GADO BRAVO

População: 8.376
Conselho Tutelar de Gado Bravo
Logradouro: Rua José Mariano da Costa, s/n
Bairro: Centro CEP: 58492-000
Horário: 8:00 às 17:00

GUARABIRA

População: 55.326
Conselho Tutelar de Guarabira
Logradouro: Rua Vicente Pimentel, 60
Bairro: Centro CEP: 58200-000
Telefone: (83) 3271-1498
E-mail: c.tutelargba@gmail.com
Horário: 8:00 às 17:30, com intervalo

GURINHÉM

População: 13.872
Conselho Tutelar de Gurinhém
Logradouro: Rua 07 de Setembro, s/n
Bairro: Centro CEP: 58356-000
Telefone: (83) 3285-1302
Horário: 8:00 às 17:00, com intervalo

GURJÃO

População: 3.159
Conselho Tutelar de Gurjão
Logradouro: Av. Antônio Coutinho, s/n
Bairro: Centro CEP: 58670-000
E-mail: conselhotutelardegurjao@hotmail.com
Horário: 8:00 às 17:00, com intervalo

IBIARA

População: 6.031
Conselho Tutelar de Ibiara
Logradouro: Rua Joaquim Lopes Ribeiro, 85
Bairro: Centro CEP: 58980-000
Celular: (83) 8707-1697
E-mail: ctibiarapb@bol.com.br
Horário: 8:00 às 17:00, com intervalo

IGARACY

População: 6.156
Conselho Tutelar de Igaracy
Logradouro: Rua Bernardino Lopes de Souza, s/n
Bairro: Centro CEP: 58775-000
Celular: (83) 9943-2774
Horário: 8:00 às 17:00, com intervalo
Lei de Criação: Lei 336 de 2002

IMACULADA

População: 11.352
Conselho Tutelar de Imaculada
Logradouro: Rua Antônio Caetano, 117
Bairro: Centro CEP: 58745-000
E-mail: conselhotutela@hotmail.com
Horário: 8:00 às 17:00, com intervalo

INGÁ

População: 18.180
Conselho Tutelar de Ingá
Logradouro: Rua Francisco Veigas Torres, s/n
Bairro: Centro CEP: 58380-000
Telefone: (83) 3394-1239
Horário: 8:00 às 17:00, com intervalo
Lei de Criação: Lei 215 de 2002

ITABAIANA

População: 24.481
Conselho Tutelar de Itabaiana
Logradouro: Rua Dr. Napoleão Laureano, 86
Bairro: Centro CEP: 58360-000
Telefone: (83) 3281-2901
E-mail: ctitabaiana@hotmail.com
Horário: 8:00 às 17:00, com intervalo

ITAPORANGA

População: 23.192
Conselho Tutelar de Itaporanga
Logradouro: Rua Pedro Pereira de Sousa, 128
Bairro: Centro CEP: 58780-000
Telefone: (83) 3451-2629
Fax: (83) 3451-2629
E-mail: conselhotutelardeitaporanga@hotmail.com
Horário: 8:00 às 17:00, com intervalo

ITAPOROROCA

População: 16.997
Conselho Tutelar de Itapororoca
Logradouro: Rua Clotildes Maia, s/n

Bairro: Centro CEP: 58275-000
Horário: 8:00 às 17:00, com intervalo

ITATUBA

População: 10.201
Conselho Tutelar de Itatuba
Logradouro: Rua Beatriz Valente, s/n
Bairro: Centro CEP: 58378-000
Horário: 8:00 às 17:00, com intervalo

JACARAÚ

População: 13.942
Conselho Tutelar de Jacaraú
Logradouro: Rua Presidente João Pessoa, 43
Bairro: Centro CEP: 58278-000
Telefone: (83) 3295-1893
E-mail: ctjacarau@hotmail.com
Horário: 8:00 às 18:00, com intervalo

JERICÓ

População: 7.538
Conselho Tutelar de Jericó
Logradouro: Rua Lopes de Figueiredo, s/n
Bairro: Centro CEP: 58835-000
E-mail: conselhotutelar_jerico@hotmail.com
Horário: 8:00 às 17:00, com intervalo
Lei de Criação: Lei 490 de 2004

JOÃO PESSOA

População: 723.515
Conselhos estruturados: 5 População por Conselho: 144.703
Conselho Tutelar de João Pessoa – Região Norte
Logradouro: Av. Sergipe, 48
Bairro: Estados CEP: 58030-190
Telefone: (83) 3214-7931
E-mail: conselhotutelarnorte@hotmail.com
Horário: 7:00 às 22:00
Lei de Criação: 11407 de 2008

Conselho Tutelar de João Pessoa – Mangabeira

Logradouro: Rua Anísio Borges Monteiro de Melo, 89
Bairro: Mangabeira I CEP: 58056-240
Telefone: (83) 3238-5468
E-mail: conselhotutelarmangabeirapb@gmail.com
Horário: 8:00 às 18:00
Lei de Criação: 11407 de 2008

Conselho Tutelar de João Pessoa - Região Praia

Logradouro: Rua Catulo da Paixão Cearense, 51
Bairro: Jardim Luna CEP: 58033-060
Telefone: (83) 3214-7081
Fax: (83) 3214-7081
E-mail: conselhopraila@yahoo.com
Horário: 8:00 às 18:00
Lei de Criação: 11407 de 2008

Conselho Tutelar de João Pessoa - Região Sudeste

Logradouro: Rua Gioverson Cordeiro Araújo, 53
Bairro: Ernesto Geisel CEP: 58075-480
Telefone: (83) 3218-9123
Fax: (83) 3218-9123
E-mail: ctsudeste@hotmail.com
Horário: 8:00 às 18:00
Lei de Criação: 11407 de 2008

Conselho Tutelar de João Pessoa - Região Sul

Logradouro: Rua Dom Carlos Gouveia Coelho, 166
Bairro: Centro CEP: 58011-300
Telefone: (83) 3218-9836
Fax: (83) 3218-9836
E-mail: conselhotutelarsul@bol.com.br
Horário: 8:00 às 18:00
Lei de Criação: 11407 de 2008

JOCA CLAUDINO

População: 2.615
Conselho Tutelar de Joca Claudino
Logradouro: Rua São José Operário, 5
Bairro: Centro CEP: 58928-000
Horário: 8:30 às 17:00, com intervalo

JUAREZ TÁVORA

População: 7.459
Conselho Tutelar de Juarez Távora
Logradouro: Rua Coronel Francisco Homero, 315
Bairro: Centro CEP: 58387-000
E-mail: conselhotutelarjt@hotmail.com
Horário: 8:00 às 18:00, com intervalo
Lei de Criação: Lei 223 de 2007

JUAZEIRINHO

População: 16.776
Conselho Tutelar de Juazeirinho
Logradouro: Rua João Capitulino, 149
Bairro: Centro CEP: 58660-000
Celular: (83) 9303-3941 / 9303-0984
E-mail: conselhotutelarjuazeirinho@hotmail.com
Horário: 8:00 às 17:00, com intervalo
Lei de Criação: Lei 351 de 2001

JUNCO DO SERIDÓ

População: 6.643
Conselho Tutelar de Junco do Seridó
Logradouro: Praça Coronel José Ferreira, s/n
Bairro: Centro CEP: 58640-000
Telefone: (83) 3464-1069 r. 30
E-mail: ctjuncodoserido@hotmail.com
Horário: 7:30 às 17:00, com intervalo
Lei de Criação: Lei 150 de 2001

JURIPIRANGA

População: 10.237
Conselho Tutelar de Juripiranga
Logradouro: Av. Brasil, s/n
Bairro: Centro CEP: 58330-000
E-mail: conselhotutelardejuripiranga@hotmail.com
Horário: 7:00 às 17:00, com intervalo

JURU

População: 9.826
Conselho Tutelar de Juru
Logradouro: Rua José Alves Barbosa, s/n
Bairro: Centro CEP: 58750-000
Horário: 7:30 às 17:30, com intervalo

LAGOA

População: 4.681
Conselho Tutelar de Lagoa
Logradouro: Rua João Pessoa, 292
Bairro: Centro CEP: 58125-000
Telefone: (83) 3365-1357
Celular: (83) 8146-0049
E-mail: conselho.tutelarlagooanova@gmail.com
Horário: 8:00 às 17:00, com intervalo
Lei de Criação: Lei 162 de 2006

LAGOA DE DENTRO

População: 7.370
Conselho Tutelar de Lagoa de Dentro
Logradouro: Rua do Comércio, 222, 1º andar, sala 04
Bairro: Centro CEP: 58250-000
Horário: 8:00 às 16:00, com intervalo

LAGOA SECA

População: 25.900
Conselho Tutelar de Lagoa Seca
Logradouro: Rua Júlio Maranhão, 112
Bairro: Centro CEP: 58117-000

Telefone: (83) 3366-1235
E-mail: ctлагоaseca@hotmail.com
Horário: 8:00 às 17:00
Lei de Criação: 9 de 2005

LASTRO

População: 2.841
Conselho Tutelar de Lastro
Logradouro: Rua Pedro Abrantes, 32
Bairro: Centro CEP: 58002-000
Telefone: (83) 3548-1074
Horário: 7:00 às 17:30, com intervalo

LIVRAMENTO

População: 7.164
Conselho Tutelar de Livramento
Logradouro: Rua Severino Mendonça, s/n
Bairro: Centro CEP: 58690-000
Horário: 7:00 às 17:00, com intervalo

LOGRADOURO

População: 3.942
Conselho Tutelar de Logradouro
Logradouro: Rua Claudionor Pereira dos Santos, 74
Bairro: Nossa Senhora do Desterro CEP: 58254-000
E-mail: conselhotutelarlogradouropb@gmail.com
Horário: 7:00 às 18:00, com intervalo

LUCENA

População: 11.730
Conselho Tutelar de Lucena
Logradouro: Rua Américo Falcão, s/n
Bairro: Centro CEP: 58315-000
E-mail: conselhotutelarlucena@hotmail.com
Horário: 8:00 às 17:00, com intervalo

MÃE D'ÁGUA

População: 4.019
Conselho Tutelar de Mãe d'Água
Logradouro: Rua São Sebastião, 27
Bairro: Centro CEP: 58740-000
Celular: (83) 8121-7816
E-mail: ctmaedagua@hotmail.com
Horário: 7:00 às 17:00, com intervalo

MALTA

População: 5.613
Conselho Tutelar de Malta
Logradouro: Rua Coronel José Fernandes Vieira, 10
Bairro: Centro CEP: 58171-300
Celular: (83) 8146-0062
Horário: 7:30 às 17:00, com intervalo
Lei de Criação: Lei 158 de 2007

MAMANGUAPE

População: 42.303
Conselho Tutelar de Mamanguape
Logradouro: Praça 13 de Maio, 46
Bairro: Centro CEP: 58280-000
Horário: 8:00 às 18:00, com intervalo

MANAÍRA

População: 10.759
Conselho Tutelar de Manaíra
Logradouro: Rua Joaquim Paixão, s/n
Bairro: Lagoa CEP: 58995-000
Telefone: (83) 3458-1263
E-mail: ctmanaira@hotmail.com
Horário: 8:00 às 16:30, com intervalo
Lei de Criação: Lei 282/283 de 2006

MARCAÇÃO

População: 7.609
Conselho Tutelar de Marcação

Logradouro: Travessa Barreto, s/n
Bairro: Centro CEP: 58294-000
E-mail: ctdcamarcacao@hotmail.com
Horário: 8:00 às 16:00, com intervalo

MARI

População: 21.176
Conselho Tutelar de Mari
Logradouro: Rua Manoel Avelino de Paiva, s/n
Bairro: Centro CEP: 58345-000
Celular: (83) 9981-7034
E-mail: conselhotutelarmaripb@hotmail.com
Horário: 8:00 às, com intervalo
Lei de Criação: Lei 526 de 2001

MARIZÓPOLIS

População: 6.173
Conselho Tutelar de Marizópolis
Logradouro: Rua Severino Jerônimo de Carvalho, 38
Bairro: Centro CEP: 58819-000
Horário: 8:00 às 17:00, com intervalo

MASSARANDUBA

População: 12.902
Conselho Tutelar de Massaranduba
Logradouro: Rua José Benício, s/n
Bairro: Centro CEP: 58120-000
Horário: 8:00 às 17:00, com intervalo

MATARACA

População: 7.407
Conselho Tutelar de Mataraca
Logradouro: Rua Daniel Toscano, s/n
Bairro: Centro CEP: 52890-000
Telefone: (83) 3297-1050
Celular: (83) 8802-3875
E-mail: contur.mataraca@hotmail.com
Horário: 8:00 às 17:00, com intervalo
Lei de Criação: Lei 173 de 2002

MATINHAS

População: 4.321
Conselho Tutelar de Matinhas
Logradouro: Av. Antônio Maris, s/n
Bairro: Centro CEP: 58128-000
Telefone: (83) 3637-1041
Horário: 8:00 às 17:00, com intervalo
Lei de Criação: Lei 11 de 2005

MATO GROSSO

População: 2.702
Conselho Tutelar de Mato Grosso
Logradouro: Rua Antônio Pereira Nunes, 47
Bairro: Centro CEP: 58832-000
E-mail: conselhotutelarmg2011@hotmail.com
Horário: 7:30 às 17:30, com intervalo

MATURÉIA

População: 5.939
Conselho Tutelar de Maturéia
Logradouro: Av. José Jerônimo, s/n
Bairro: Centro CEP: 58737-000
E-mail: conselhotutelarmatureia2@gmail.com
Horário: 7:00 às 16:30, com intervalo

MOGEIRO

População: 12.491
Conselho Tutelar de Mogeiro
Logradouro: Rua Presidente João Pessoa, 7
Bairro: Centro CEP: 58375-000
Telefone: (83) 3266-1094
E-mail: conselhomog@hotmail.com
Horário: 9:00 às 17:00, com intervalo

MONTADAS

População: 4.990
Conselho Tutelar de Montadas
Logradouro: Rua José Cirino da Silva, 83
Bairro: Centro CEP: 58145-000
Telefone: (83) 3381-1046
E-mail: conselhotutelarmontadas@hotmail.com
Horário: 8:00 às 18:00, sem intervalo
Lei de Criação: Lei 330 de 2006

MONTE HOREBE

População: 4.508
Conselho Tutelar de Monte Horebe
Logradouro: Rua José Ferreira Caju, s/n
Bairro: Centro CEP: 58960-000
Horário: 8:00 às 17:00, com intervalo

MONTEIRO

População: 30.852
Conselho Tutelar de Monteiro
Logradouro: Rua Professora Maria Salete, s/n
Bairro: Alto de São Vicente CEP: 58500-000
Telefone: (83) 3351-1537
Fax: (83) 3351-1537
E-mail: conselhotutelar_monteiro@yahoo.com.br
Horário: 8:00 às 17:00, com intervalo

MULUNGU

População: 9.469
Conselho Tutelar de Mulungu
Logradouro: Rua Pedro Carvalho da Silva, 14
Bairro: Centro CEP: 58354-000
Horário: 8:00 às 17:00, com intervalo

NATUBA

População: 10.566
Conselho Tutelar de Natuba
Logradouro: Rua João Pessoa, s/n
Bairro: Centro CEP: 58494-000
Celular: (83) 8119-5883
E-mail: conselhotutelarnatuba2009-2012@hotmail.com
Horário: 8:00 às 17:00, com intervalo

NAZAREZINHO

População: 7.280
Conselho Tutelar de Nazarezinho
Logradouro: Rua Antônio Mendes Campos, 9
Bairro: Francisco Mendes Campos CEP: 58817-000
Telefone: (83) 3554-1148
E-mail: conselhotutelar.nasa@gmail.com
Horário: 7:00 às 17:00, com intervalo

NOVA FLORESTA

População: 10.533
Conselho Tutelar de Nova Floresta
Logradouro: Rua Benedito Marinho, 627
Bairro: Centro CEP: 58168-000
Telefone: (83) 3374-1001 r. 225 / 3374-1003
E-mail: conselhotutelardenovafloresta@gmail.com
Horário: 8:00 às 17:00, com intervalo

NOVA OLINDA

População: 6.070
Conselho Tutelar de Nova Olinda
Logradouro: Rua Presidente João Pessoa, s/n
Bairro: Centro CEP: 58798-000
Celular: (83) 9636-7864
E-mail: tutelar02conselho@hotmail.com
Horário: 8:00 às 16:00, com intervalo

NOVA PALMEIRA

População: 4.361
Conselho Tutelar de Nova Palmeira
Logradouro: Rua Almiza Rosa, s/n

Bairro: Centro CEP: 58184-000
Horário: 7:30 às 17:00, com intervalo

OLHO D'ÁGUA

População: 6.931
Conselho Tutelar de Olho d'Água
Logradouro: Rua Silvestre Rodrigues de Carvalho, s/n
Bairro: Centro CEP: 58760-000
Horário: 8:00 às 17:00, com intervalo
Lei de Criação: Lei 14 de 1997

OLIVEDOS

População: 3.627
Conselho Tutelar de Olivedos
Logradouro: Rua Geórgia de Souza Brito, s/n
Bairro: Centro CEP: 58160-000
Telefone: (83) 3389-1101
Celular: (83) 9199-6887
Horário: 7:00 às 17:30, com intervalo

OURO VELHO

População: 2.928
Conselho Tutelar de Ouro Velho
Logradouro: Rua Juvenal da Rocha, 36
Bairro: Centro CEP: 58560-000
Horário: 8:00 às 17:00, com intervalo

PARARI

População: 1.256
Conselho Tutelar de Parari
Logradouro: Rua Tertuliano Aires de Queiroz, s/n
Bairro: Centro CEP: 58575-000
Telefone: (83) 3645-1023 r. 29
Horário: 7:00 às 17:00, com intervalo
Lei de Criação: Lei 118 de 2004

PASSAGEM

População: 2.233
Conselho Tutelar de Passagem
Logradouro: Rua Nossa Senhora da Conceição, 182
Bairro: Centro CEP: 58734-000
Horário: 8:00 às 17:00, com intervalo

PATOS

População: 100.674
Conselhos estruturados: 2 População por Conselho: 50.337
Conselho Tutelar de Patos Sul
Logradouro: Rua Alto Castelhana, 652
Bairro: Santo Antônio CEP: 58701-070
Telefone: (83) 3422-2348
E-mail: ctpsul@gmail.com
Horário: 8:00 às 17:00, com intervalo
Lei de Criação: Lei 936 de 1992

Conselho Tutelar de Patos Norte

Logradouro: Rua Escritor Rui Barbosa, 515
Bairro: Centro CEP: 58700-060
Telefone: (83) 3423-3627
Fax: (83) 3423-3627
E-mail: ctpatosnorte@hotmail.com
Horário: 8:00 às 17:00, com intervalo

PAULISTA

População: 11.788
Conselho Tutelar de Paulista
Logradouro: Rua Vigovino Calisto, 292
Bairro: Centro CEP: 58860-000
Telefone: (83) 3445-1138
E-mail: ctdepaulista-pb@hotmail.com
Horário: 8:00 às 17:00, com intervalo

PEDRA BRANCA

População: 3.721
Conselho Tutelar de Pedra Branca

Logradouro: Av. Dalto Oliveira, s/n
Bairro: Centro CEP: 58790-000
Horário: 7:00 às 17:00, com intervalo
Lei de Criação: Lei 324 de 2005

PEDRA LAVRADA

População: 7.475
Conselho Tutelar de Pedra Lavrada
Logradouro: Praça Eugênio Vasconcelos, 47
Bairro: Centro CEP: 58180-000
Celular: (83) 8827-5251
E-mail: ctpedralavrada@hotmail.com
Horário: 8:00 às 17:00, com intervalo

PEDRAS DE FOGO

População: 27.032
Conselho Tutelar de Pedras de Fogo
Logradouro: Rua Fernando Cabral, 176
Bairro: Centro CEP: 58328-000
Telefone: (81) 3635-1752
Horário: 8:00 às 18:00, com intervalo
Lei de Criação: Lei 612 de 1997

PEDRO RÉGIS

População: 5.765
Conselho Tutelar de Pedro Régis
Logradouro: Av. Senador Rui Carneiro, 103
Bairro: Centro CEP: 58273-000
Telefone: (83) 3295-1380
Horário: 8:00 às 17:00, com intervalo
Lei de Criação: Lei 3 de 1998

PIANCÓ

População: 15.465
Conselho Tutelar de Piancó
Logradouro: Rua Napoleão Ângelo, s/n
Bairro: Mutirão CEP: 58765-000
E-mail: ct_pianco@hotmail.com
Horário: 8:00 às 17:30, com intervalo

PICUÍ

População: 18.222
Conselho Tutelar de Picuí
Logradouro: Rua Capitão José de Barros, 250
Bairro: Centro CEP: 58187-000
Telefone: (83) 3371-2252
Celular: (83) 9984-6413
E-mail: conselhotutelardepicui@hotmail.com
Horário: 8:00 às 17:00, com intervalo
Lei de Criação: Lei 845 de 1995

PILAR

População: 11.191
Conselho Tutelar de Pilar
Logradouro: Praça 31 de Março, s/n
Bairro: Centro CEP: 58338-000
Horário: 8:00 às 12:00, sem intervalo
Lei de Criação: Lei 237 de 1997

PILÕES

População: 6.978
Conselho Tutelar de Pilões
Logradouro: Rua Cônego Teodomiro, s/n
Bairro: Centro CEP: 58393-000
Horário: 8:00 às 17:00, com intervalo

PILÕEZINHOS

População: 5.155
Conselho Tutelar de Pilõezinhos
Logradouro: Rua Antônio Camelo de Melo, s/n
Bairro: Centro CEP: 58210-000
Celular: (83) 9178-7236
E-mail: conselhoplzpb@hotmail.com
Horário: 7:00 às 17:00, com intervalo

PIRPIRITUBA

População: 10.326
Conselho Tutelar de Pirpirituba
Logradouro: Rua Prefeito Ferreira de Melo, s/n
Bairro: Centro CEP: 58213-000
E-mail: conselhotutelpirpiritubapb@hotmail.com
Horário: 8:00 às 17:00, com intervalo

PITIMBU

População: 17.024
Conselho Tutelar Municipal de Pitimbu
Logradouro: Praça Senhor do Bonfim, s/n
Bairro: Centro CEP: 58324-000
Celular: (83) 8831-1882
E-mail: conselhotutelpitimbupb@hotmail.com
Horário: 8:00 às 16:00, sem intervalo
Lei de Criação: Lei 219 de 2007

POCINHOS

População: 17.032
Conselho Tutelar de Pocinhos
Logradouro: Rua Getúlio Vargas, 3
Bairro: Centro CEP: 58150-000
Telefone: (83) 3384-1083
E-mail: ctpocinhos@hotmail.com
Horário: 8:00 às 18:00, com intervalo
Lei de Criação: Lei 881 de 2005

POÇO DANTAS

População: 3.751
Conselho Tutelar de Poço Dantas
Logradouro: Rua Joaquim Cesário de Freitas, 75
Bairro: Centro CEP: 58933-000
Telefone: (83) 3562-1004
E-mail: tutelardantas@bol.com.br
Horário: 7:00 às 16:00, com intervalo

POÇO DE JOSÉ DE MOURA

População: 3.978
Conselho Tutelar de Poço de José de Moura
Logradouro: Rua Ananias Cassiano, s/n
Bairro: Centro CEP: 58908-000
Horário: 7:00 às 16:00, com intervalo

POMBAL

População: 32.110
Conselho Tutelar de Pombal
Logradouro: Rua João Pessoa, 128
Bairro: Centro CEP: 58840-000
Telefone: (83) 3431-2127
Celular: (83) 8832-4056 Fax: (83) 3431-2127
E-mail: conselhotutelardepombal@gmail.com
Horário: 7:00 às 17:30, com intervalo

PRATA

População: 3.854
Conselho Tutelar de Prata
Logradouro: Rua Vicente Mere, 88
Bairro: Centro CEP: 58550-000
E-mail: conselho.tutelar2011@bol.com.br
Horário: 8:00 às 16:00, com intervalo
Lei de Criação: Lei 17 de 2001

PRINCESA ISABEL

População: 21.283
Conselho Tutelar de Princesa Isabel da Paraíba
Logradouro: Rua Coronel Marçal, s/n
Bairro: Centro CEP: 58755-000
Celular: (83) 9672-1401
Horário: 8:00 às 17:00, com intervalo
Lei de Criação: Lei 780 de 2001

PUXINANÃ

População: 12.923

Conselho Tutelar de Puxinanã
Logradouro: Rua Rômulo Campos, 21
Bairro: Centro CEP: 58115-000
E-mail: ctpuxinana@hotmail.com
Horário: 7:00 às 17:00, com intervalo
Lei de Criação: Lei 60 de 1990

QUEIMADAS

População: 41.049
Conselho Tutelar de Queimadas
Logradouro: Rua José Maia, 139
Bairro: Centro CEP: 58475-000
E-mail: ctqueimadaspb@hotmail.com
Horário: 7:00 às 17:00, sem intervalo
Lei de Criação: Lei 50 de 2005

QUIXABÁ

População: 1.699
Conselho Tutelar de Quixabá
Logradouro: Rua Carlos Candeia, 62
Bairro: Centro CEP: 58733-000
Celular: (83) 8151-1571
E-mail: conselhotutelarquixaba@hotmail.com
Horário: 8:00 às 17:00, com intervalo

REMÍGIO

População: 17.581
Conselho Tutelar de Remígio
Logradouro: Rua José Laureano, s/n
Bairro: Centro CEP: 58398-000
Telefone: (83) 3364-1833
E-mail: conselhotutelarremigio@hotmail.com
Horário: 7:00 às 20:00, com intervalo

RIACHÃO

População: 3.266
Conselho Tutelar de Riachão
Logradouro: Rua Manoel Tomás de Aquino, s/n
Bairro: Centro CEP: 58235-000
Horário: 7:00 às 17:00, com intervalo
Lei de Criação: Lei 137 de 2009

RIACHÃO DO BACAMARTE

População: 4.264
Conselho Tutelar de Riachão do Bacamarte
Logradouro: Rua Francisco Cabral, s/n
Bairro: Centro CEP: 58382-000
Telefone: (83) 3316-1054
Celular: (83) 8816-3466
E-mail: ct.riachao@hotmail.com
Horário: 8:00 às 17:00, com intervalo

RIACHÃO DO POÇO

População: 4.164
Conselho Tutelar de Riachão do Poço
Logradouro: Rua João Ferreira Alves, s/n
Bairro: Centro CEP: 58348-000
Celular: (83) 8743-1025
E-mail: ct.riachaodopoco2003@gmail.com
Horário: 7:00 às 17:00, com intervalo

RIACHO DE SANTO ANTÔNIO

População: 1.722
Conselho Tutelar de Riacho de Santo Antônio
Logradouro: Praça Santo Antônio, 103
Bairro: Centro CEP: 58465-000
Horário: 8:00 às 17:00, com intervalo
Lei de Criação: Lei 78 de 2004

RIACHO DOS CAVALOS

População: 8.314
Conselho Tutelar de Riacho dos Cavalos
Logradouro: Rua João Suassuna, s/n
Bairro: José Américo de Almeida CEP: 58870-000

E-mail: conselhotriacho@gmail.com
Horário: 7:30 às 17:00, com intervalo

RIO TINTO

População: 22.976
Conselho Tutelar de Rio Tinto
Logradouro: Rua Tenente José de França, s/n
Bairro: Centro CEP: 58297-000
Celular: (83) 8841-0146
Horário: 8:00 às 19:00

SALGADINHO

População: 3.508
Conselho Tutelar de Salgado
Logradouro: Rua Professor Antônio Gomes de Sá, 65
Bairro: Centro CEP: 55675-000
Telefone: (81) 3654-1109
Horário: 8:00 às 17:00, sem intervalo
Lei de Criação: Lei 24 de 2002

SALGADO DE SÃO FÉLIX

População: 11.976
Conselho Tutelar de Salgado de São Félix
Logradouro: Rua José Silveira, 37
Bairro: Centro CEP: 58370-000
Horário: 8:00 às 17:00, com intervalo

SANTA CECÍLIA

População: 6.658
Conselho Tutelar de Santa Cecília
Logradouro: Av. Santa Cecília, 102
Bairro: Centro CEP: 58463-000
Horário: 7:00 às 17:00, com intervalo
Lei de Criação: Lei 2097 de 1990

SANTA CRUZ

População: 6.471
Conselho Tutelar de Santa Cruz
Logradouro: Rua José Vital de Oliveira, 109
Bairro: Centro CEP: 58824-000
Celular: (83) 8121-6861
E-mail: ct_santacruzpb@hotmail.com
Horário: 8:00 às 17:00, com intervalo

SANTA HELENA

População: 5.369
Conselho Tutelar de Santa Helena
Logradouro: Rua Pedro Munis de Brito, 142
Bairro: Centro CEP: 58925-000
Horário: 8:00 às 17:00, com intervalo
Lei de Criação: Lei 476 de 2006

SANTA INÊS

População: 3.539
Conselho Tutelar de Santa Inês
Logradouro: Rua João Rodrigues de França, s/n
Bairro: Centro CEP: 58824-000
Horário: 8:00 às 17:00, com intervalo

SANTA LUZIA

População: 14.719
Conselho Tutelar de Santa Luzia
Logradouro: Rua Padre Ibiapina, 32
Bairro: Centro CEP: 58600-000
Telefone: (83) 3461-1550
Horário: 7:00 às 17:00, com intervalo
Lei de Criação: Lei 242 de 1999

SANTA RITA

População: 120.310
Conselhos estruturados: 2 População por Conselho: 60.155
Conselho Tutelar de Santa Rita 1ª Região
Logradouro: Rua João Ribeiro Coutinho, 18
Bairro: Centro CEP: 58301-000

Telefone: (83) 3229-0232
Fax: (83) 3229-0232
Horário: 7:00 às 17:00

Conselho Tutelar Santa Rita 2ª Região

Logradouro: Rua Tacima, 57
Bairro: Centro CEP: 58300-002
Telefone: (83) 3217-2033
Horário: 8:00 às 17:00

SANTA TERESINHA

População: 4.581
Conselho Tutelar de Santa Teresinha
Logradouro: Rua Eptácio Pessoa, 4
Bairro: Centro CEP: 58720-000
Telefone: (83) 3419-1001
Horário: 7:00 às 17:00, com intervalo
Lei de Criação: Lei 13 de 1997

SANTANA DE MANGUEIRA

População: 5.331
Conselho Tutelar de Santana de Mangueira
Logradouro: Rua Olegário de Souza Mangueira, s/n
Bairro: Centro CEP: 58985-000
Celular: (83) 8732-5233
Horário: 7:00 às 17:00, com intervalo
Lei de Criação: Lei 4 de 1997

SANTANA DOS GARROTES

População: 7.266
Conselho Tutelar de Santana dos Garrotes
Logradouro: Rua Professora Maria Sílvia, s/n
Bairro: Centro CEP: 58795-000
Telefone: (83) 3485-1063
Horário: 7:00 às 17:30, com intervalo

SANTO ANDRÉ

População: 2.638
Conselho Tutelar de Santo André
Logradouro: Rua Ursulina Francelina de Medeiros, s/n
Bairro: Centro CEP: 58675-000
Horário: 8:00 às 17:00, com intervalo
Lei de Criação: Lei 177 de 2005

SÃO BENTINHO

População: 4.138
Conselho Tutelar de São Bentinho
Logradouro: Rua Ivan Olímpio II, s/n
Bairro: Universitário CEP: 58857-000
Celular: (83) 9952-3437
E-mail: conselhotutelarsaobentinhopb@hotmail.com
Horário: 8:00 às 18:00, com intervalo
Lei de Criação: Lei 151 de 2002

SÃO BENTO

População: 30.879
Conselho Tutelar de São Bento Paraíba
Logradouro: Rua Benedito Saldanha, s/n
Bairro: Centro CEP: 58865-000
Telefone: (83) 3444-2886
Fax: (83) 3444-2886
E-mail: conselhotutelarsbpb@yahoo.com.br
Horário: 7:00 às 18:00, com intervalo
Lei de Criação: Lei 475 de 2007

SÃO DOMINGOS DE POMBAL

População: 2.855
Conselho Tutelar de São Domingos
Logradouro: Rua João Félix Alves de Brito, 55
Bairro: Centro CEP: 58485-000
Horário: 8:00 às 17:00, com intervalo
Lei de Criação: Lei 2 de 2011

SÃO DOMINGOS DO CARIRI

População: 2.420
Conselho Tutelar de São Domingos do Cariri
Logradouro: Rua Rodolfo Aragão, 95
Bairro: Centro CEP: 55190-000
Horário: 7:30 às 17:30, com intervalo
Lei de Criação: Lei 4 de 2011

SÃO FRANCISCO

População: 3.364
Conselho Tutelar de São Francisco
Logradouro: Rua Francisco Antônio da Silveira, 94
Bairro: Centro CEP: 58818-000
Telefone: (83) 3545-1079
Horário: 7:00 às 17:00, com intervalo

SÃO JOÃO DO CARIRI

População: 4.344
Conselho Tutelar de São João do Cariri
Logradouro: Rua Elias Ramos, s/n
Bairro: Centro CEP: 58590-000
E-mail: ctsaojoaodocariri@hotmail.com
Horário: 8:00 às 17:00, com intervalo

SÃO JOÃO DO RIO DO PEIXE

População: 18.201
Conselho Tutelar de São João do Rio do Peixe
Logradouro: Rua Genésio Leite Furtado, s/n
Bairro: Centro CEP: 58910-000
E-mail: conselhotutelarsjrp@hotmail.com
Horário: 8:00 às 17:00, com intervalo

SÃO JOÃO DO TIGRE

População: 4.396
Conselho Tutelar de São João do Tigre
Logradouro: Rua Maria Bernadete de Freitas, 29
Bairro: Centro CEP: 58520-000
Telefone: (83) 3352-1006
Horário: 8:00 às 17:00, com intervalo
Lei de Criação: Lei 299 de 2005

SÃO JOSÉ DA LAGOA TAPADA

População: 7.564
Conselho Tutelar de São José da Lagoa Tapada
Logradouro: Rua Antônio Formiga, 7
Bairro: Centro CEP: 58815-000
E-mail: ctutelarsjltpada@gmail.com
Horário: 7:00 às 17:00, com intervalo

SÃO JOSÉ DE CAIANA

População: 6.010
Conselho Tutelar de São José de Caiana
Logradouro: Rua Josefa Antônio de Souza, s/n
Bairro: Centro CEP: 58784-000
Celular: (83) 8851-0116
Horário: 8:00 às 17:00, com intervalo

SÃO JOSÉ DE ESPINHARAS

População: 4.760
Conselho Tutelar de São José de Espinharas
Logradouro: Rua João Batista, s/n
Bairro: Centro CEP: 58723-000
Celular: (83) 8117-0098
Horário: 8:00 às 17:00, com intervalo

SÃO JOSÉ DE PIRANHAS

População: 19.096
Conselho Tutelar de São José de Piranhas
Logradouro: Rua Antônio Tavares de Souza, s/n
Bairro: Centro CEP: 58940-000
Horário: 8:00 às 18:00, com intervalo

SÃO JOSÉ DE PRINCESA

População: 4.219

Conselho Tutelar de São José de Princesa
Logradouro: Rua Projetada, s/n
Bairro: Centro CEP: 58758-000
E-mail: rtcgomes@hotmail.com
Horário: 8:00 às 17:00, com intervalo
Lei de Criação: Lei 51 de 2002

SÃO JOSÉ DO BONFIM

População: 3.233
Conselho Tutelar de São José do Bonfim
Logradouro: Rua Vereador Severino Ribeiro, s/n
Bairro: Centro CEP: 58725-000
Horário: 7:00 às 17:00, com intervalo

SÃO JOSÉ DO BREJO DO CRUZ

População: 1.684
Conselho Tutelar de São José do Brejo do Cruz
Logradouro: Rua Marineide Saldanha, s/n
Bairro: Centro CEP: 58893-000
Telefone: (83) 3446-1020
E-mail: conselhotutelar.sjbc@hotmail.com
Horário: 7:00 às 17:00, com intervalo
Lei de Criação: Lei 64 de 2001

SÃO JOSÉ DO SABUGI

População: 4.010
Conselho Tutelar de São José do Sabugi
Logradouro: Rua Epitácio Rodrigues da Costa, 220
Bairro: Centro CEP: 58610-000
Celular: (83) 9693-5277
Horário: 8:00 às 16:30, com intervalo
Lei de Criação: Lei 344 de 2001

SÃO JOSÉ DOS CORDEIROS

População: 3.985
Conselho Tutelar de São José dos Cordeiros
Logradouro: Rua Antero Toreão, 43
Bairro: Centro CEP: 58570-000
Celular: (83) 9922-0088
Horário: 7:00 às 17:00, com intervalo
Lei de Criação: Lei 101 de 2004

SÃO JOSÉ DOS RAMOS

População: 5.508
Conselho Tutelar de São José dos Ramos
Logradouro: Av. Sérgio Alves de Araújo, s/n
Bairro: Centro CEP: 58339-000
Horário: 7:00 às 17:00, com intervalo

SÃO MAMEDE

População: 7.748
Conselho Tutelar de São Mamede
Logradouro: Rua Janúcio Nóbrega, 2
Bairro: Centro CEP: 58625-000
Telefone: (83) 3462-1238 r. 220
E-mail: seforanunes@hotmail.com
Horário: 8:00 às 17:00, com intervalo
Lei de Criação: Lei 367 de 1993

SÃO MIGUEL DE TAIPU

População: 6.696
Conselho Tutelar de São Miguel de Taipu
Logradouro: Rua Luis Vaz de Figueredo, s/n
Bairro: Centro CEP: 58334-000
Horário: 7:00 às 17:00, com intervalo

SÃO SEBASTIÃO DE LAGOA DE ROÇA

População: 11.041
Conselho Tutelar de São Sebastião de Lagoa de Roça
Logradouro: Rua José Rodrigues Coura, 75
Bairro: Centro CEP: 58119-000
Telefone: (83) 3387-1402
E-mail: conselhotutelarlagoaderoaca@hotmail.com
Horário: 8:00 às 17:00, com intervalo

SÃO SEBASTIÃO DO UMBUZEIRO

População: 3.235
Conselho Tutelar de Umbuzeiro Paraíba
Logradouro: Praça João Pessoa, s/n
Bairro: Centro CEP: 58497-000
Telefone: (83) 3395-1054 r. 27
E-mail: conselhotutelar_umbuzeiro@hotmail.com
Horário: 8:00 às 17:00, com intervalo

SAPÉ

População: 50.143
Conselho Tutelar de Sapé
Logradouro: Rua Simplicio Coelho, s/n
Bairro: Centro CEP: 58340-000
Celular: (83) 8802-1175
E-mail: ctsape@gmail.com
Horário: 8:00 às 17:00, com intervalo

SERIDÓ

População: 10.230
Conselho Tutelar de Seridó
Logradouro: Av. Senador Rui Carneiro, s/n
Bairro: Centro CEP: 58158-000
Horário: 8:00 às 17:30, com intervalo

SERRA BRANCA

População: 12.973
Conselho Tutelar de Serra Branca
Logradouro: Rua Alexandrino Correia de Queiroz, 66
Bairro: Centro CEP: 58580-000
E-mail: cons.tutelarsb@hotmail.com
Horário: 8:00 às 17:00, com intervalo
Lei de Criação: Lei 288 de 1997

SERRA DA RAIZ

População: 3.204
Conselho Tutelar de Serra da Raiz
Logradouro: Rua Bento José da Costa, 53
Bairro: Centro CEP: 58260-000
E-mail: t.conselho@ymail.com
Horário: 7:00 às 17:00, com intervalo

SERRA GRANDE

População: 2.975
Conselho Tutelar de Serra Grande
Logradouro: Rua 13 de Maio, 3
Bairro: Centro CEP: 58955-000
Horário: 7:00 às 17:00, com intervalo

SERRA REDONDA

População: 7.050
Conselho Tutelar de Serra Redonda
Logradouro: Rua Pedro de Azevedo Cruz, 65
Bairro: Centro CEP: 58385-000
Horário: 8:00 às 17:00, com intervalo

SERRARIA

População: 6.238
Conselho Tutelar de Serraria
Logradouro: Praça João Serrão, s/n
Bairro: Centro CEP: 58395-000
Horário: 7:30 às 17:00, com intervalo

SERTÃOZINHO

População: 4.395
Conselho Tutelar de Sertãozinho
Logradouro: Rua João de Freitas Mozinho, s/n
Bairro: Centro CEP: 58268-000
Telefone: (83) 3685-1100
E-mail: sertconstutelar@hotmail.com
Horário: 7:00 às 17:00, com intervalo
Lei de Criação: Lei 85 de 2002

SOBRADO

População: 7.373
Conselho Tutelar de Sobrado
Logradouro: Rua Manoel de Sales, s/n
Bairro: Centro CEP: 58342-000
Telefone: (83) 3661-1014
E-mail: ct.sobrado@hotmail.com
Horário: 7:00 às 17:00, com intervalo

SOLÂNEA

População: 26.693
Conselho Tutelar de Solânea
Logradouro: Rua Governador João Fernando de Lima, s/n
Bairro: Centro CEP: 58225-000
E-mail: ctolanea@gmail.com
Horário: 8:00 às 17:00, com intervalo
Lei de Criação: Lei 9 de 1991

SOLEDADE

População: 13.739
Conselho Tutelar de Soledade
Logradouro: Rua Prefeito Inácio Claudino, s/n
Bairro: Centro CEP: 58155-000
Celular: (83) 9825-1784
Horário: 8:00 às 17:00, com intervalo

SOSSÊGO

População: 3.169
Conselho Tutelar de Sossêgo
Logradouro: Rua Orácio Ferreira, s/n
Bairro: Centro CEP: 58177-000
Celular: (83) 9112-8617
E-mail: conselhotutelarsossegopb@hotmail.com
Horário: 8:00 às 17:00, com intervalo

SOSA

População: 65.803
Conselho Tutelar de Sousa
Logradouro: Rua Coronel João Alvino Gomes de Sá, 45
Bairro: Centro CEP: 58800-030
Telefone: (83) 3522-5000
E-mail: conselhotutelarsousa@bol.com.br
Horário: 7:00 às 17:00

SUMÉ

População: 16.060
Conselho Tutelar de Sumé
Logradouro: Praça Conego Silva, 11
Bairro: Centro CEP: 58540-000
E-mail: conselhotuteldisume@hotmail.com
Horário: 8:00 às 17:00, com intervalo
Lei de Criação: Lei 754 de 1999

TACIMA

População: 10.262
Conselho Tutelar de Tacima
Logradouro: Praça da Matriz, s/n
Bairro: Centro CEP: 58240-000
Horário: 8:00 às 17:30, com intervalo
Lei de Criação: Lei 9 de 2004

TAPEROÁ

População: 14.936
Conselho Tutelar de Taperoá
Logradouro: Rua 15 de Novembro, 134
Bairro: Centro CEP: 58680-000
Telefone: (83) 3463-2185
Horário: 7:00 às 17:00, com intervalo

TAVARES

População: 14.103
Conselho Tutelar de Tavares
Logradouro: Rua João Bernardinho, 319
Bairro: Centro CEP: 58753-000

E-mail: conselhotutelar.tavares@hotmail.com
Horário: 8:00 às 17:00, com intervalo
Lei de Criação: Lei 319 de 1998

TEIXEIRA

População: 14.153
Conselho Tutelar de Teixeira
Logradouro: Rua José Ramalho Xavier, 8
Bairro: Centro CEP: 58735-000
Horário: 8:00 às 18:00, com intervalo
Lei de Criação: Lei 27 de 1997

TENÓRIO

População: 2.813
Conselho Tutelar de Tenório
Logradouro: Rua Antônio Tomás, 458
Bairro: Centro CEP: 58665-000
Telefone: (83) 3644-1000 r. 218
Horário: 8:00 às 17:00, com intervalo
Lei de Criação: Lei 103 de 2001

TRIUNFO

População: 9.220
Conselho Tutelar de Triunfo
Logradouro: Rua de 07 de Setembro, s/n
Bairro: Centro CEP: 56870-000
Horário: 7:30 às 17:00, com intervalo

UIRAÚNA

População: 14.584
Conselho Tutelar de Uiraúna
Logradouro: Rua Francisco Correia de Queiroga, 593
Bairro: Alto Bela Vista CEP: 58915-000
Telefone: (83) 3534-2107
Horário: 8:00 às 17:00, com intervalo
Lei de Criação: Lei 283 de 1993

UMBUZEIRO

População: 9.298
Conselho Tutelar de Umbuzeiro
Logradouro: Av. Eptácio Pessoa, s/n
Bairro: Centro CEP: 58497-000
Telefone: (83) 3395-1054 r. 27
Horário: 8:00 às 17:00, com intervalo

VÁRZEA

População: 2.504
Conselho Tutelar de Várzea
Logradouro: Rua Miguel Evaristo de Medeiros, s/n
Bairro: Centro CEP: 58620-000
Telefone: (83) 3469-1010
Horário: 7:00 às 17:00, com intervalo
Lei de Criação: Lei 13 de 2001

VIEIRÓPOLIS

População: 5.045
Conselho Tutelar de Vieirópolis
Logradouro: Rua Joel Dário da Costa, 14
Bairro: Centro CEP: 58822-000
Telefone: (83) 3547-1009
Celular: (83) 8158-3998
E-mail: conselhotutelarvieiropolis@hotmail.com
Horário: 7:30 às 17:00, com intervalo
Lei de Criação: Lei 251 de 2009

VISTA SERRANA

População: 3.512
Conselho Tutelar de Vista Serrana
Logradouro: Rua Abílio Garcia, s/n
Bairro: Centro CEP: 58710-000
E-mail: conselhotutelar_vs@hotmail.com
Horário: 7:30 às 17:00, com intervalo
Lei de Criação: Lei 4 de 2006

ZABELÊ

População: 2.075
Conselho Tutelar de Zabelê
Logradouro: Rua 1º de Maio, 51
Bairro: Centro CEP: 58515-000
Celular: (83) 9625-6616
E-mail: conselhotutelarzabele@ig.com.br
Horário: 8:00 às 17:00, com intervalo
Lei de Criação: Lei 130 de 2006

PARANÁ

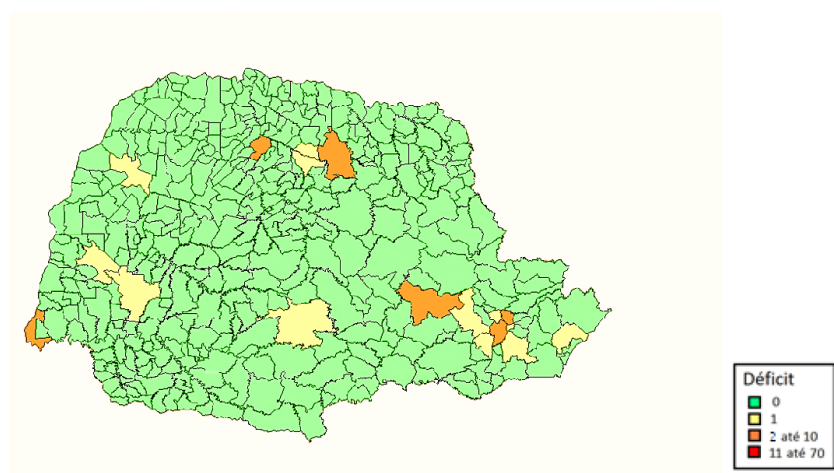

Conselhos Tutelares - PR

Número de municípios	399
Número de Conselhos Tutelares	413
Municípios sem Conselho	0
Resumo de Situação	
Mudaram de endereço nos últimos 4 anos	45%
Mudaram mais de uma vez	10%
Têm computador	100%
Número médio de computadores	2,60
Têm acesso à Internet	97%
Têm impressora	98%
Têm telefone fixo	98%
Têm telefone celular	79%
Número médio de celulares	0,84
Têm sala de uso exclusivo ou sede exclusiva	99%
Têm veículo de uso exclusivo	97%
Média de veículos	1,06
Média de veículos em municípios com mais de 200.000 habitantes	0,85
Têm pessoal de apoio	31%

ABATIA

População: 7.764
Conselho Tutelar de Abatia
Logradouro: Rua 15 de Dezembro, s/n
Bairro: Centro CEP: 86460-000
Telefone: (43) 3556-1150
E-mail: conselhotutelar.abatia@hotmail.com
Horário: 8:00 às 17:00, com intervalo

ADRIANÓPOLIS

População: 6.376
Conselho Tutelar de Adrianópolis
Logradouro: Av. Marechal Mascarenhas de Moraes, 186
Bairro: Centro CEP: 83490-000
Telefone: (41) 3678-1155
E-mail: conselhotutelaradp@hotmail.com
Horário: 8:00 às 17:00, com intervalo

AGUDOS DO SUL

População: 8.270
Conselho Tutelar de Agudos do Sul
Logradouro: Rua Rui Barbosa, s/n
Bairro: Centro CEP: 83850-000
Telefone: (41) 3624-1590
Celular: (41) 9186-4351 Fax: (41) 3624-1590
E-mail: conselhotutelar.agudos@hotmail.com
Horário: 8:00 às 17:00, com intervalo

ALMIRANTE TAMANDARÉ

População: 103.204
Conselho Tutelar de Almirante Tamandaré
Logradouro: Rua Frederico Rose, 726
Bairro: Jardim Colonial CEP: 83501-615
Telefone: (41) 3657-2137
Celular: (41) 9961-1681 / 9685-4100 Fax: (41) 3657-2137
E-mail: ct_tamandare@hotmail.com
Horário: 8:00 às 17:00, com intervalo
Lei de Criação: Lei 127 de 1991

ALTAMIRA DO PARANÁ

População: 4.306
Conselho Tutelar de Altamira do Paraná
Logradouro: Rua Antônio de Felício, s/n
Bairro: Conjunto Habitacional Sera Azul CEP: 85280-000
Telefone: (44) 3755-1271
Celular: (44) 9889-9588
E-mail: conselhotutelaraltamirapr@hotmail.com
Horário: 8:00 às 17:00, com intervalo

ALTO PARAÍSO

População: 3.206
Conselho Tutelar de Alto Paraíso
Logradouro: Av. Pedro Amaro dos Santos, 620
Bairro: Centro CEP: 87528-000
Telefone: (44) 3664-1133
Fax: (44) 3664-1133
E-mail: conselhotutelaraltoparaíso@hotmail.com
Horário: 8:00 às 17:00, com intervalo

ALTO PARANÁ

População: 13.663
Conselho Tutelar de Alto Paraná
Logradouro: Rua Princesa Isabel, 1876
Bairro: Centro CEP: 87750-000
Telefone: (44) 3447-3214
Celular: (44) 9984-2828
E-mail: conselhoaltoparana1@hotmail.com
Horário: 8:00 às 17:30, com intervalo

ALTO PIQUIRI

População: 10.179
Conselho Tutelar de Alto Piquiri
Logradouro: Rua Tiradentes, 1597
Bairro: Centro CEP: 87580-000

Telefone: (44) 3656-1352
Celular: (44) 8453-4829
E-mail: ct.alpi@hotmail.com
Horário: 8:00 às 17:00, com intervalo

ALTÔNIA

População: 20.516
Conselho Tutelar de Altônia
Logradouro: Rua Dom Pedro, 141
Bairro: Centro CEP: 87550-000
Telefone: (44) 3659-1865
Celular: (44) 9801-1188
E-mail: conselho_tutelar_altonia@hotmail.com
Horário: 8:00 às 17:00, com intervalo
Lei de Criação: Lei 50 de 1990

ALVORADA DO SUL

População: 10.283
Conselho Tutelar de Alvorada do Sul
Logradouro: Rua Francisco Palma Cano, 692
Bairro: Centro CEP: 86150-000
Telefone: (43) 3661-1540
E-mail: pmasconselhotutelar@gmail.com
Horário: 8:00 às 17:30, com intervalo

AMAPORÃ

População: 5.443
Conselho Tutelar de Amaporã
Logradouro: Av. Jaime Canet Júnior, 113
Bairro: Centro CEP: 87850-000
Telefone: (44) 3437-1026
E-mail: conselhotutelaramapora@gmail.com
Horário: 8:00 às 17:00, com intervalo

AMPÉRE

População: 17.308
Conselho Tutelar de Ampére
Logradouro: Rua Olavo Bilac, 548
Bairro: São Francisco CEP: 85640-000
Telefone: (46) 3547-1801
Celular: (46) 8804-0441
E-mail: conselhotutelarampere@hotmail.com
Horário: 8:00 às 17:30, com intervalo

ANAHY

População: 2.874
Conselho Tutelar de Anahy
Logradouro: Rua General Osório, 706
Bairro: Centro CEP: 85425-000
Telefone: (45) 3249-1140
Celular: (45) 8839-0769 Fax: (45) 3249-1140
E-mail: conselhotutelaranahy@hotmail.com
Horário: 8:00 às 17:30, com intervalo

ANDIRÁ

População: 20.610
Conselho Tutelar de Andirá
Logradouro: Rua Minas Gerais, 272
Bairro: Centro CEP: 86380-000
Telefone: (43) 3538-1151
E-mail: conselhotutelarecaandira@hotmail.com
Horário: 8:00 às 17:00, com intervalo

ÂNGULO

População: 2.859
Conselho Tutelar de Ângulo
Logradouro: Av. Valério Osmar Estevão, 72
Bairro: Centro CEP: 86755-000
Telefone: (44) 3256-1427
Celular: (44) 9997-7411 / 9997-7379
E-mail: ct.angulo@gmail.com
Horário: 8:00 às 17:00, com intervalo

ANTONINA

População: 18.891
Conselho Tutelar de Antonina
Logradouro: Av. Thiago Peixoto, s/n
Bairro: Batel CEP: 83370-000
Telefone: (41) 3978-1076
Celular: (41) 8516-5344 Fax: (41) 3978-1076
E-mail: conselhotutelar.antonina@hotmail.com
Horário: 8:00 às 18:00, com intervalo
Lei de Criação: Lei 19 de 2005

ANTÔNIO OLINTO

População: 7.351
Conselho Tutelar de Antônio Olinto
Logradouro: Rua Reinaldo Machiavelho, s/n
Bairro: Centro CEP: 83980-000
Telefone: (42) 3533-1472
E-mail: conselhotutelar_ao@yahoo.com.br
Horário: 8:00 às 17:00, com intervalo
Lei de Criação: Lei 392 de 1992

APUCARANA

População: 120.919
Conselho Tutelar de Apucarana
Logradouro: Rua Coronel Luis José dos Santos, 412
Bairro: 28 de Janeiro CEP: 86800-070
Telefone: (43) 3425-1572
Celular: (43) 9974-3901 Fax: (43) 3423-5440
E-mail: ct_apucarana@hotmail.com
Horário: 8:00 às 17:00, com intervalo

ARAPONGAS

População: 104.150
Conselho Tutelar de Arapongas
Logradouro: Rua das Pombas, 1159
Bairro: Centro CEP: 86701-410
Telefone: (43) 3902-1159
Celular: (43) 8806-0832
E-mail: ctarapongas@hotmail.com
Horário: 8:00 às 18:00, com intervalo

ARAPOTI

População: 25.855
Conselho Tutelar de Arapoti
Logradouro: Rua Telêmaco Carneiro, 1194
Bairro: Centro CEP: 84990-000
Telefone: (43) 3557-4414
Celular: (43) 9644-7707 / 8457-3661 Fax: (43) 3557-4414
E-mail: conselhotutelar_arapoti@hotmail.com
Horário: 7:30 às 17:00, com intervalo
Lei de Criação: Lei 722 de 2003

ARAPUÃ

População: 3.561
Conselho Tutelar de Arapuã
Logradouro: Rua Café Filho, 168
Bairro: Centro CEP: 86884-000
E-mail: conselhotutelardearapua@hotmail.com
Horário: 8:00 às 17:00, com intervalo

ARARUNA

População: 13.419
Conselho Tutelar de Araruna
Logradouro: Rua Rio Grande do Sul, 180
Bairro: Centro CEP: 87260-000
Telefone: (44) 3562-2465
Celular: (44) 9115-8949 Fax: (44) 3562-2465
E-mail: conselhoararuna@hotmail.com
Horário: 8:00 às 17:00, com intervalo
Lei de Criação: Lei 1099 de 2001

ARAUCÁRIA

População: 119.123
Conselho Tutelar de Araucária

Logradouro: Rua Professor Alfredo Parodi, 870
Bairro: Centro CEP: 83702-070
Telefone: (41) 3901-5365 / 800-645-5332
Fax: (41) 3901-5365
E-mail: conselhotutelar@araucaria.pr.gov.br
Horário: 8:00 às 17:00, com intervalo
Lei de Criação: Lei 12324 de 1995

ARIRANHA DO IVAÍ

População: 2.453
Conselho Tutelar de Ariranha do Ivaí
Logradouro: Rua Roberto Miguel Guebert, s/n
Bairro: Centro CEP: 86880-000
Telefone: (43) 3433-1215
Horário: 8:00 às 17:00, com intervalo

ASSAÍ

População: 16.354
Conselho Tutelar de Assaí
Logradouro: Rua Equador, 427
Bairro: Centro CEP: 86220-000
Telefone: (43) 3262-1750
Celular: (43) 8404-7672
E-mail: conselhotutelar@pmassai.com.br
Horário: 8:30 às 17:00, com intervalo

ASSIS CHATEAUBRIAND

População: 33.025
Conselho Tutelar de Assis Chateaubriand
Logradouro: Av. dos Pioneiros, 1365
Bairro: Centro CEP: 85935-000
Telefone: (44) 3528-1817
Celular: (44) 9979-7320 / 9153-2040 Fax: (44) 3528-1817
E-mail: ct.assischat@hotmail.com
Horário: 8:00 às 17:00, com intervalo
Lei de Criação: Lei 192 de 1992

ASTORGA

População: 24.698
Conselho Tutelar de Astorga
Logradouro: Rua 9 de Julho, 495
Bairro: Centro CEP: 86730-000
Telefone: (44) 3234-6341
Celular: (44) 9112-2643 Fax: (44) 3234-6341
Horário: 8:00 às 17:00, com intervalo

ATALAIA

População: 3.913
Conselho Tutelar de Atalaia
Logradouro: Rua Manoel Antônio Filho, 64
Bairro: Centro CEP: 87630-000
Telefone: (44) 3254-1752
Celular: (44) 9144-2147
E-mail: ct.atalaia@hotmail.com
Horário: 8:00 às 17:30, com intervalo

BALSA NOVA

População: 11.300
Conselho Tutelar de Balsa Nova
Logradouro: Rua Getúlio Vargas, 601
Bairro: Centro CEP: 83650-000
Telefone: (41) 3636-8031
Celular: (41) 9228-1682
Horário: 8:30 às 17:00, com intervalo

BANDEIRANTES

População: 32.184
Conselho Tutelar de Bandeirantes
Logradouro: Rua João Francisco Ferreira, 254
Bairro: Centro CEP: 86360-000
Telefone: (43) 3542-6582 / 3542-4688
Celular: (43) 9921-5433
E-mail: conselhoband2011@hotmail.com
Horário: 7:30 às 17:00, com intervalo

BARBOSA FERRAZ

População: 12.656
Conselho Tutelar de Barbosa Ferraz
Logradouro: Rua Rio Grande do Sul, 1210
Bairro: Centro CEP: 86960-000
Telefone: (44) 3275-1100
Celular: (44) 9118-6679
Horário: 8:00 às 17:00, com intervalo

BARRA DO JACARÉ

População: 2.727
Conselho Tutelar de Barra do Jacaré
Logradouro: Rua Rui Barbosa, 27, fundos
Bairro: Centro CEP: 86385-000
Telefone: (43) 3537-1220
E-mail: conselhotutelarbj@hotmail.com
Horário: 8:00 às 17:00, com intervalo
Lei de Criação: Lei 6 de 1992

BARRAÇÃO

População: 9.735
Conselho Tutelar de Barracão
Logradouro: Rua Tancredo Neves, s/n
Bairro: Centro CEP: 85700-000
Telefone: (49) 3644-2479
Celular: (49) 9129-1799
E-mail: conselhotutelar@barracao.pr.gov.br
Horário: 8:00 às 17:30, com intervalo
Lei de Criação: Lei 981 de 1992

BELA VISTA DA CAROBA

População: 3.945
Conselho Tutelar de Bela Vista da Caroba
Logradouro: Rua Paraná, s/n
Bairro: Centro CEP: 85745-000
Telefone: (46) 3557-1295
Celular: (46) 8412-6216
Horário: 8:00 às 17:00, com intervalo

BELA VISTA DO PARAÍSO

População: 15.079
Conselho Tutelar de Bela Vista do Paraíso
Logradouro: Rua Amelia Fernandes, s/n
Bairro: Centro CEP: 86130-000
Telefone: (43) 3242-3240
Celular: (43) 9902-2573
Horário: 8:00 às 17:00, com intervalo

BITURUNA

População: 15.880
Conselho Tutelar de Bituruna
Logradouro: Av. Oscar Gyer, 345
Bairro: Centro CEP: 84640-000
Telefone: (42) 3553-8040
Celular: (42) 8409-7100
E-mail: conselhotutelar@bituruna.pr.gov.br
Horário: 8:00 às 17:00, com intervalo

BOA ESPERANÇA

População: 4.568
Conselho Tutelar de Boa Esperança
Logradouro: Rua Amazonas, 212
Bairro: Centro CEP: 87390-000
Telefone: (44) 3552-1155
Celular: (44) 9835-7842
E-mail: conselhobe@hotmail.com
Horário: 8:00 às 17:00, com intervalo

BOA ESPERANÇA DO IGUAÇU

População: 2.764
Conselho Tutelar de Boa Esperança do Iguaçu
Logradouro: Av. Demétrio Quinzon, 16
Bairro: Centro CEP: 85680-000
Telefone: (46) 3537-1088

Celular: (46) 8407-2274
E-mail: coselhotutelarbei@hotmail.com
Horário: 8:00 às 17:30, com intervalo

BOA VENTURA DE SÃO ROQUE

População: 6.554
Conselho Tutelar de Boa Ventura de São Roque
Logradouro: Rua Natal Pontarolo, s/n
Bairro: Centro CEP: 85225-000
Telefone: (42) 3652-1212
Celular: (42) 8428-9917 Fax: (42) 3652-1212
E-mail: conselho_tutelar1@hotmail.com
Horário: 8:30 às 17:00, com intervalo

BOA VISTA DA APARECIDA

População: 7.911
Conselho Tutelar de Boa Vista da Aparecida
Logradouro: Av. Tancredo Neves, s/n
Bairro: Centro CEP: 85780-000
Telefone: (45) 3287-1198
Celular: (45) 9121-0187
E-mail: conselhotutelar21@hotmail.com
Horário: 8:00 às 17:30, com intervalo

BOCAIUVA DO SUL

População: 10.987
Conselho Tutelar de Bocaiúva do Sul
Logradouro: Rua Brasília Moura Leite, 85
Bairro: Centro CEP: 83450-000
Telefone: (41) 3658-1157
Celular: (41) 9119-8075 Fax: (41) 3658-1157
E-mail: conselhotutelarbocaiuva@ibest.com.br
Horário: 8:00 às 17:00, com intervalo
Lei de Criação: Lei 94 de 1995

BOM JESUS DO SUL

População: 3.796
Conselho Tutelar de Bom Jesus do Sul
Logradouro: Rua Avenida Ipiranga, 224
Bairro: Centro CEP: 85708-000
Telefone: (46) 3548-1150
E-mail: conselhotutelar@bomjesusdosul.pr.gov.br
Horário: 8:00 às 17:30, com intervalo

BOM SUCESSO

População: 6.561
Conselho Tutelar de Bom Sucesso
Logradouro: Av. Coronel Gabriel Jorge Franco, 58
Bairro: Centro CEP: 86940-000
Telefone: (43) 3442-2255
Celular: (43) 8831-7002
E-mail: ctutelar2012@bol.com.br
Horário: 8:00 às 17:00, com intervalo

BOM SUCESSO DO SUL

População: 3.293
Conselho Tutelar de Bom Sucesso do Sul
Logradouro: Rua Simão Zanela, s/n
Bairro: São Pedro CEP: 85515-000
Telefone: (46) 3234-1170
Celular: (46) 8413-4738
Horário: 8:00 às 17:00, com intervalo

BORRAZÓPOLIS

População: 7.878
Conselho Tutelar de Borrazópolis
Logradouro: Rua São Paulo, s/n
Bairro: Centro CEP: 86925-000
Telefone: (43) 3452-1035
Celular: (43) 8846-8621 / 9660-9033
E-mail: ct_borrazopolis@hotmail.com
Horário: 8:00 às 17:00, com intervalo
Lei de Criação: Lei 535 de 1995

BRAGANEY

População: 5.735
Conselho Tutelar de Braganey
Logradouro: Rua Alves, s/n
Bairro: Centro CEP: 85430-000
Telefone: (45) 3245-1060
Celular: (45) 9149-2135
E-mail: conselhotutelarbraganey@hotmail.com
Horário: 8:00 às 17:00, com intervalo

BRASILÂNDIA DO SUL

População: 3.209
Conselho Tutelar de Brasilândia do Sul
Logradouro: Av. Antônio Barros de Souza, 350
Bairro: Centro CEP: 87595-000
Telefone: (44) 3654-1031
Celular: (44) 8446-0737 Fax: (44) 3654-1031
E-mail: ctbrasilandiadosul@hotmail.com
Horário: 8:00 às 17:30, com intervalo
Lei de Criação: Lei 202 de 2002

CAFEARA

População: 2.695
Conselho Tutelar de Cafeara
Logradouro: Av. Brasil, 180
Bairro: Centro CEP: 86640-000
Telefone: (43) 3625-1189
Celular: (43) 9694-6131
E-mail: conselhotutelardecafeara@hotmail.com
Horário: 8:00 às 17:00, com intervalo

CAFELÂNDIA

População: 14.662
Conselho Tutelar de Cafelândia
Logradouro: Rua Senador Nereu Ramos, 315
Bairro: Centro CEP: 85415-000
Telefone: (45) 3241-1288
Celular: (45) 9151-6863 Fax: (45) 3241-1288
E-mail: conselhotutelarcaf@hotmail.com
Horário: 8:00 às 17:30, com intervalo

CAFEZAL DO SUL

População: 4.290
Conselho Tutelar de Cafezal do Sul
Logradouro: Rua Manoel Ribeiro Coutinho, 1079
Bairro: Centro CEP: 87565-000
Telefone: (44) 3655-1291
Celular: (44) 8455-2906 Fax: (44) 3655-1291
E-mail: conselhotutelar@cafezaldosul.pr.gov.br
Horário: 8:00 às 17:00, com intervalo

CALIFÓRNIA

População: 8.069
Conselho Tutelar de Califórnia
Logradouro: Rua América, 19
Bairro: Centro CEP: 86820-000
Celular: (43) 9955-3187
E-mail: tutelarcalifornia@hotmail.com
Horário: 8:00 às 17:00, com intervalo
Lei de Criação: Lei 1254 de 2009

CAMBARÁ

População: 23.886
Conselho Tutelar de Cambará
Logradouro: Rua Otávio Rodrigues Ferreira Filho, 1326
Bairro: Centro CEP: 86390-000
Telefone: (43) 3532-1532
Celular: (43) 8455-3401 Fax: (43) 3532-1532
E-mail: conselhotutelar_cambara@hotmail.com
Horário: 8:00 às 17:00, com intervalo

CAMBÉ

População: 96.733
Conselho Tutelar de Cambé

Logradouro: Rua Dinamarca, 90
Bairro: Centro CEP: 86181-080
Telefone: (43) 3174-2637 / 3174-0329
Celular: (43) 8403-9374 Fax: (43) 3174-0329
E-mail: conselhotutelar@cambe.pr.gov.br
Horário: 8:30 às 17:00, com intervalo

CAMBIRA

População: 7.236
Conselho Tutelar de Cambira
Logradouro: Rua Argentina, 100
Bairro: Centro CEP: 86890-000
Telefone: (43) 3436-2457 r. 20
Celular: (43) 9156-5361
Horário: 8:00 às 17:00, com intervalo

CAMPINA DA LAGOA

População: 15.394
Conselho Tutelar de Campina da Lagoa
Logradouro: Rua Vereador Omero Franco, 735
Bairro: Centro CEP: 87345-000
Telefone: (44) 3542-1627
Celular: (44) 8421-6734 Fax: (44) 3542-1627
E-mail: conselho_clagoa@hotmail.com
Horário: 8:00 às 17:00, com intervalo
Lei de Criação: Lei 14 de 1992

CAMPINA DO SIMÃO

População: 4.076
Conselho Tutelar de Campina do Simão
Logradouro: Travessa Presidente Getúlio Vargas, s/n
Bairro: Centro CEP: 85148-000
Telefone: (42) 3634-1091
Celular: (42) 9932-6644
E-mail: tutelar.campina@hotmail.com
Horário: 8:00 às 17:00, com intervalo
Lei de Criação: Lei 124 de 2001

CAMPINA GRANDE DO SUL

População: 38.769
Conselho Tutelar de Campina Grande do Sul
Logradouro: Rua Telêmaco Crisóstomo da Silva, 127
Bairro: Centro CEP: 83430-000
Telefone: (41) 3676-8093 / 3676-8091 / 3676-8092/3676-8100
Celular: (41) 9115-2300 / 9101-7613 Fax: (41) 3676-8091
E-mail: conselhotutelar@pmcgs.pr.gov.br
Horário: 8:30 às 17:30, com intervalo
Lei de Criação: Lei 177 de 2011

CAMPO BONITO

População: 4.407
Conselho Tutelar de Campo Bonito
Logradouro: Av. Pedro Piccoli, 1043
Bairro: São Sebastião CEP: 85450-000
Telefone: (45) 3233-1265
Celular: (45) 8433-6365
E-mail: conselhotutelar_campobonito@hotmail.com
Horário: 8:00 às 17:00, com intervalo

CAMPO DO TENENTE

População: 7.125
Conselho Tutelar de Campo do Tenente
Logradouro: Rua Afonso Good, s/n
Bairro: Centro CEP: 83870-000
Telefone: (41) 3628-1433
Celular: (41) 9219-9974 Fax: (41) 3628-1433
E-mail: conselho_tutelarct@hotmail.com
Horário: 8:30 às 17:30, com intervalo
Lei de Criação: Lei 352 de 1999

CAMPO LARGO

População: 112.377
Conselho Tutelar de Campo Largo
Logradouro: Rua Domingos Cordeiro, 1500

Bairro: Centro CEP: 83602-360
Telefone: (41) 3393-4854 / 3392-3395
Celular: (41) 9207-6168 Fax: (41) 3393-4854
E-mail: conselhocampolargo@hotmail.com
Horário: 8:00 às 17:00, com intervalo

CAMPO MAGRO

População: 24.843
Conselho Tutelar de Campo Magro
Logradouro: Estr. do Cerne, KM 15, 14913
Bairro: Jardim Viviane CEP: 83509-000
Telefone: (41) 3677-5562
Celular: (41) 9193-9906 Fax: (41) 3677-5562
E-mail: conselhotutelarcampomagro@yahoo.com.br
Horário: 8:00 às 17:00, com intervalo

CAMPO MOURÃO

População: 87.194
Conselho Tutelar de Campo Mourão
Logradouro: Rua Brasil, 560
Bairro: Centro CEP: 87300-115
Telefone: (44) 3518-4426
Celular: (44) 9125-6727
E-mail: ctcampomourao@hotmail.com
Horário: 8:00 às 17:00, com intervalo

CÂNDIDO DE ABREU

População: 16.655
Conselho Tutelar de Cândido de Abreu
Logradouro: Rua Dom Antônio Mazzaroto, 226
Bairro: Centro CEP: 84470-000
Telefone: (43) 3476-1151
Celular: (43) 8401-5601
E-mail: conselhocandido@hotmail.com
Horário: 8:00 às 17:00, com intervalo
Lei de Criação: Lei 513 de 2005

CANDÓI

População: 14.983
Conselho Tutelar de Candói
Logradouro: Rua Professor Parailho Machado, 104
Bairro: Centro CEP: 85140-000
Telefone: (42) 3638-1939
Celular: (42) 8815-3781 Fax: (42) 3638-1939
E-mail: conselhodecandoi@hotmail.com
Horário: 8:00 às 17:00, com intervalo
Lei de Criação: Lei 120 de 1996

CANTAGALO

População: 12.952
Conselho Tutelar de Cantagalo
Logradouro: Rua 31 de Março, s/n
Bairro: Centro CEP: 85160-000
Telefone: (42) 3636-2286
Fax: (42) 3636-2286
Horário: 8:00 às 17:30, com intervalo
Lei de Criação: Lei 261 de 2011

CAPANEMA

População: 18.526
Conselho Tutelar de Capanema
Logradouro: Rua Tamoios, Sala 15
Bairro: Centro CEP: 85760-000
Telefone: (46) 3552-1474 / 3552-2771
Celular: (46) 8401-3541
E-mail: conselhotutelardecapanema@hotmail.com
Horário: 8:00 às 17:30, com intervalo

CAPITÃO LEÔNIDAS MARQUES

População: 14.970
Conselho Tutelar de Capitão Leônidas Marques
Logradouro: Av. Tibagi, 442
Bairro: Centro CEP: 85790-000
Telefone: (45) 3286-1751

Celular: (45) 9969-6864
E-mail: conselhocapitao@hotmail.com
Horário: 8:00 às 17:30, com intervalo

CARAMBEÍ

População: 19.163
Conselho Tutelar de Carambeí
Logradouro: Rua dos Rubis, 295
Bairro: Centro CEP: 84145-000
Telefone: (42) 3915-1102
Celular: (42) 9817-4414 Fax: (42) 3915-1102
E-mail: conselho@carambei.pr.gov.br
Horário: 8:00 às 17:30, com intervalo

CARLÓPOLIS

População: 13.706
Conselho Tutelar de Carlópolis
Logradouro: Rua Marcos Rodrigues do Amaral, 264
Bairro: Centro CEP: 86420-000
Telefone: (43) 3566-1640
Celular: (43) 8824-8760
E-mail: ctclps@live.com
Horário: 8:00 às 17:00, com intervalo

CASCADEL

População: 286.205
Conselhos estruturados: 2 População por Conselho: 143.103
Conselho Tutelar Leste de Cascavel
Logradouro: Rua Minas Gerais, 294
Bairro: São Cristóvão CEP: 85813-030
Telefone: (45) 3902-1753 / 3902-1394
Celular: (45) 9972-0662 Fax: (45) 3902-1753
E-mail: ctleste@cascavel.pr.gov.br
Horário: 8:00 às 17:30, com intervalo
Lei de Criação: Lei 5142 de 2009

Conselho Tutelar Oeste de Cascavel

Logradouro: Rua Rio Grande do Sul, 2116
Bairro: Centro CEP: 85801-011
Telefone: (45) 3902-1755 / 3902-1754
Celular: (45) 8431-6353 Fax: (45) 3902-1755
E-mail: ct oeste@cascavel.pr.gov.br
Horário: 8:00 às 17:30, com intervalo
Lei de Criação: Lei 5142 de 2009

CASTRO

População: 67.084
Conselho Tutelar de Castro
Logradouro: Rua Francisco Assis de Andrade, 141
Bairro: Vila Rio Branco CEP: 78976-000
Telefone: (42) 3906-2105 / 3906-2106
Celular: (42) 9971-3633
E-mail: conselhotutelarcastro@hotmail.com
Horário: 8:00 às 17:00, com intervalo
Lei de Criação: Lei 710 de 1994

CATANDUVAS

População: 10.202
Conselho Tutelar de Catanduvas
Logradouro: Rua Professor Adalto, 373
Bairro: Centro CEP: 85470-000
Telefone: (45) 3234-2067
Celular: (45) 9134-1246
E-mail: ctv.conselhotutelar@certto.com.br
Horário: 7:30 às 17:00, com intervalo

CENTENÁRIO DO SUL

População: 11.190
Conselho Tutelar de Centenário do Sul
Logradouro: Rua João Alves da Silva Neto, 77
Bairro: Adalgisa CEP: 86630-000
Telefone: (43) 3675-2889
E-mail: conselhotutelarcentenario@hotmail.com
Horário: 8:00 às 17:00, com intervalo

CERRO AZUL

População: 16.938
Conselho Tutelar de Cerro Azul
Logradouro: Rua Padre Luciano Usai, 85
Bairro: Centro CEP: 83570-000
Telefone: (41) 3662-1686
Celular: (41) 8481-7187 Fax: (41) 3662-1686
Horário: 8:00 às 18:00

CÉU AZUL

População: 11.032
Conselho Tutelar de Céu Azul
Logradouro: Av. Nilo Umberto Deitos, 1457
Bairro: Centro CEP: 85840-000
Telefone: (45) 3266-2685
Celular: (45) 9112-7319 / 8431-5665 Fax: (45) 3266-2685
E-mail: conselhotutelarceuazul@hotmail.com
Horário: 8:00 às 17:30, com intervalo

CHOPINZINHO

População: 19.679
Conselho Tutelar de Chopinzinho
Logradouro: Rua Santos Dumont, 4645
Bairro: Centro CEP: 85560-000
Telefone: (46) 3242-1087
Celular: (46) 8401-3531 Fax: (46) 3242-1087
E-mail: conselhotutelar@chopinzinho.pr.gov.br
Horário: 8:00 às 17:00, com intervalo
Lei de Criação: Lei 1110 de 1991

CIANORTE

População: 69.958
Conselho Tutelar de Cianorte
Logradouro: Av. Souza Naves, 1211
Bairro: Centro CEP: 87200-000
Telefone: (44) 3629-4141
Celular: (44) 9126-9377 Fax: (44) 3629-4141
E-mail: conselhotutelar@ciante.com.br
Horário: 8:00 às 18:00, sem intervalo
Lei de Criação: Lei 3467 de 2010

CIDADE GAÚCHA

População: 11.062
Conselho Tutelar de Cidade Gaúcha
Logradouro: Rua Nilton Nhinz, 1410
Bairro: Centro CEP: 87820-000
Telefone: (44) 3675-1818
Celular: (44) 9936-5686
E-mail: conselhotutelar@cidgaucha@hotmail.com
Horário: 8:00 às 17:00, com intervalo

CLEVELÂNDIA

População: 17.240
Conselho Tutelar de Clevelândia
Logradouro: Rua Piragibe de Araújo, s/n
Bairro: Centro CEP: 85530-000
Telefone: (46) 3252-1822
Celular: (46) 9918-4472 Fax: (46) 3252-1822
E-mail: constutelar@cleve@hotmail.com
Horário: 8:00 às 17:00, com intervalo

COLOMBO

População: 212.967.967
Conselho Tutelar de Colombo
Logradouro: Rua Antônio Fiorese, 148
Bairro: Centro CEP: 83414-000
Telefone: (41) 3666-6726 / 3666-6319 / 3666-5058 / 3562-0351
Celular: (41) 8427-0121 Fax: (41) 3562-9770
E-mail: conselhotutelar@colombo.pr.gov.br
Horário: 8:00 às 17:00, com intervalo
Lei de Criação: Lei 400 de 1990

COLORADO

População: 22.345

Conselho Tutelar de Colorado do Paraná

Logradouro: Rua Guaporé, s/n
Bairro: Centro CEP: 86690-000
Telefone: (44) 3323-5494
Celular: (44) 8453-3625 Fax: (44) 3323-5494
E-mail: ctcolorado@hotmail.com
Horário: 8:30 às 17:00, com intervalo

CONGONHINHAS

População: 8.279
Conselho Tutelar de Congonhinhas
Logradouro: Av. Dr. Davi Xavier da Silva, 348
Bairro: Centro CEP: 86320-000
Telefone: (43) 3554-1759
Celular: (43) 8448-5709 Fax: (43) 3554-1759
E-mail: conselhotutelarcongoinhas@gmail.com
Horário: 9:00 às 17:00, com intervalo

CONSELHEIRO MAIRINCK

População: 3.636
Conselho Tutelar de Conselheiro Mairinck
Logradouro: Rua Marins de Camargo, 407
Bairro: Centro CEP: 86480-000
Telefone: (43) 3561-1756
Celular: (43) 8806-4155
E-mail: conselhotutelarcmk@yahoo.com.br
Horário: 8:00 às 17:00, com intervalo
Lei de Criação: Lei 419 de 2010

CONTENDA

População: 15.891
Conselho Tutelar de Contenda
Logradouro: Av. João Franco, 400
Bairro: Centro CEP: 83730-000
Telefone: (41) 3625-2632
Celular: (41) 8403-3403
E-mail: conselhotutelarcontenda@hotmail.com
Horário: 8:00 às 17:00, com intervalo

CORBÉLIA

População: 16.312
Conselho Tutelar de Corbélia
Logradouro: Rua Hortência, 191
Bairro: Centro CEP: 85420-000
Telefone: (45) 3242-2244
Celular: (45) 9925-7733 Fax: (45) 3242-2244
E-mail: conselhotutelardecorbelia@hotmail.com
Horário: 8:00 às 17:30, com intervalo
Lei de Criação: Lei 694 de 2009

CORNÉLIO PROCÓPIO

População: 46.928
Conselho Tutelar de Cornélio Procópio
Logradouro: Av. Minas Gerais, 253, Ed. Marivone, 1º andar
Bairro: Centro CEP: 86300-000
Telefone: (43) 3520-8080
Celular: (43) 8403-9462 Fax: (43) 3520-8086
E-mail: conselhotutelar@ct.pr.gov.br
Horário: 8:00 às 17:00, com intervalo
Lei de Criação: Lei 143 de 1990

CORONEL DOMINGOS SOARES

População: 7.238
Conselho Tutelar de Coronel Domingos Soares
Logradouro: Av. Araucária, s/n
Bairro: Centro CEP: 85557-000
Telefone: (46) 3254-1235
Celular: (46) 8406-7842
E-mail: conselhotutelarcds@hotmail.com
Horário: 8:00 às 17:00, com intervalo
Lei de Criação: Lei 82 de 1999

CORONEL VIVIDA

População: 21.749

Conselho Tutelar de Coronel Vivida
Logradouro: Av. Generoso Marques, s/n
Bairro: Centro CEP: 85550-000
Telefone: (46) 3232-1454
Celular: (46) 9122-5739 Fax: (46) 3232-1454
Horário: 8:00 às 17:00, com intervalo
Lei de Criação: Lei 2067 de 2008

CORUMBATAÍ DO SUL

População: 4.002
Conselho Tutelar de Corumbataí do Sul
Logradouro: Rua Tocantins, 516
Bairro: Centro CEP: 86970-000
Telefone: (44) 3277-1307
E-mail: ctutelar2011@hotmail.com
Horário: 8:00 às 17:00
Lei de Criação: Lei 23 de 1991

CRUZ MACHADO

População: 18.040
Conselho Tutelar de Cruz Machado
Logradouro: Av. Vitória, 129
Bairro: Centro CEP: 84620-000
Telefone: (42) 3554-1416
Celular: (42) 9127-1640 Fax: (42) 3554-1416
E-mail: ctcruzmachado@yahoo.com.br
Horário: 8:00 às 17:00, com intervalo

CRUZEIRO DO IGUAÇU

População: 4.278
Conselho Tutelar de Cruzeiro do Iguaçu
Logradouro: Rua das Palmeiras, 558
Bairro: Centro CEP: 85598-000
Telefone: (46) 3572-1186
Celular: (46) 8402-8185 Fax: (46) 3572-1186
E-mail: conselhoci@hotmail.com
Horário: 8:00 às 17:30, com intervalo
Lei de Criação: Lei 740 de 2010

CRUZEIRO DO OESTE

População: 20.416
Conselho Tutelar de Cruzeiro do Oeste
Logradouro: Av. Clotilde Prohmann, 148
Bairro: Centro CEP: 87400-000
Telefone: (44) 3676-1222
Celular: (44) 8402-9691 Fax: (44) 3676-1222
E-mail: conselhotutelarcruzeirodoeste@hotmail.com
Horário: 8:00 às 17:00, com intervalo

CRUZEIRO DO SUL

População: 4.563
Conselho Tutelar de Cruzeiro do Sul
Logradouro: Av. Gastão Vidigal, 433
Bairro: Centro CEP: 87650-000
Telefone: (44) 3465-1299 r. 219
E-mail: conselhotutelar@cruzeirodosul.pr.gov.br
Horário: 8:00 às 17:00, com intervalo

CRUZMALTINA

População: 3.162
Conselho Tutelar de Cruzmaltina
Logradouro: Av. Padre Gualter Farias Negrão, 40
Bairro: Centro CEP: 86855-000
Telefone: (43) 3454-1172
E-mail: ct_cruzmaltina@hotmail.com
Horário: 8:00 às 17:00, com intervalo

CURITIBA

População: 1.751.907
Conselhos estruturados: 9 População por Conselho: 194.656
Conselho Tutelar de Curitiba Regional Boa Vista
Logradouro: Av. Paraná, 3600, Sala 30
Bairro: Boa Vista CEP: 82510-000
Telefone: (41) 3313-5705 / 3356-1001

Fax: (41) 3356-1001
E-mail: conselhotutelarbv@fas.curitiba.pr.gov.br
Horário: 8:30 às 18:00, com intervalo
Lei de Criação: Lei 11831 de 2006

Conselho Tutelar de Curitiba Regional Boqueirão

Logradouro: Av. Marechal Floriano Peixoto, 8430, Rua Cidadania do Carmo, Sala 36
Bairro: Boqueirão CEP: 81650-010
Telefone: (41) 3276-6823 / 3276-0252
Fax: (41) 3276-6823
E-mail: conselhoboqueirao@fas.curitiba.pr.gov.br
Horário: 8:30 às 18:00, com intervalo

Conselho Tutelar de Curitiba Regional Cajuru

Logradouro: Rua Roraima, 545
Bairro: Cajuru CEP: 82940-330
Telefone: 3266-9504
Celular: (41) 8893-4852 Fax: (41) 3267-7888
E-mail: conselhotutelarcajuru@gmail.com
Horário: 8:30 às 18:00, com intervalo

Conselho Tutelar de Curitiba Regional CIC

Logradouro: Rua Manoel Valdomiro de Macedo, 2460
Bairro: Cic CEP: 81150-050
Telefone: (41) 3347-1607 / 3347-2097
Celular: (41) 8869-6588 Fax: (41) 3347-1607
E-mail: ctcic@fas.curitiba.pr.gov.br
Horário: 8:00 às 18:00, com intervalo
Lei de Criação: Lei 11831 de 2006

Conselho Tutelar de Curitiba Regional Matriz

Logradouro: Rua Francisco Torres, 594
Bairro: Centro CEP: 80060-130
Telefone: (41) 3363-7681 / 3262-6124/3363-1735/3362-0181/3363-4488
Fax: (41) 3363-7681
E-mail: ctmatrix@fas.curitiba.pr.gov.br
Horário: 8:30 às 18:00, com intervalo
Lei de Criação: Lei 11831 de 2006

Conselho Tutelar de Curitiba Regional Novo

Logradouro: Rua Tecnológica, Casa 1
Bairro: Sítio Cercado Novo B CEP: 81970-130
Telefone: (41) 3289-1272 / 3564-7083
Celular: (41) 8862-6499 Fax: (41) 3564-7083
E-mail: ctnovo@fas.curitiba.pr.gov.br
Horário: 8:30 às 18:00, com intervalo
Lei de Criação: Lei 11831 de 2006

Conselho Tutelar de Curitiba Regional Santa Felicidade

Logradouro: Rua Santa Bertila Boscardin, s/n
Bairro: Santa Felicidade CEP: 82020-490
Telefone: (41) 3297-1498 / 3297-2434
Fax: (41) 3297-1498
E-mail: ctsantafelicidade@fas.curitiba.pr.gov.br
Horário: 8:30 às 18:00, com intervalo
Lei de Criação: Lei 11831 de 2006

Conselho Tutelar de Curitiba Regional Pinheirinho

Logradouro: Av. Winston Churchill, 2033
Bairro: Pinheirinho CEP: 81150-060
Telefone: (41) 3313-5462 / 3313-5607/3248-9268
E-mail: conselhopinheirinho@fas.curitiba.pr.gov.br
Horário: 8:30 às 18:00, com intervalo
Lei de Criação: Lei 11831 de 2006

Conselho Tutelar de Curitiba Regional Portão

Logradouro: Rua Carlos Klemtz, 1700
Bairro: Fazendinha CEP: 81320-000
Telefone: (41) 3245-8096 / 3288-8251
Celular: (41) 8893-6104 Fax: (41) 3245-8096
E-mail: ctutelarportao@fas.curitiba.pr.gov.br
Horário: 8:30 às 18:00, com intervalo
Lei de Criação: Lei 986 de 1997

CURIÚVA

População: 13.923
Conselho Tutelar de Curiúva
Logradouro: Rua Edmundo Mercês, s/n
Bairro: Centro CEP: 84280-000
Telefone: (43) 3545-1222 r. 151
Celular: (43) 9121-8009
E-mail: conselhotutelarcuriuva@hotmai.com
Horário: 8:00 às 17:00, com intervalo

DIAMANTE DO NORTE

População: 5.516
Conselho Tutelar de Diamante do Norte
Logradouro: Rua Augusto Lisboa, 29
Bairro: Centro CEP: 87990-000
Telefone: (44) 3429-1851
Celular: (44) 9126-6185
E-mail: ct.dte.2007@hotmail.com
Horário: 8:00 às 17:00, com intervalo
Lei de Criação: Lei 1495 de 1995

DIAMANTE DO SUL

População: 3.510
Conselho Tutelar de Diamante do Sul
Logradouro: Rua Antônio Badoti, s/n
Bairro: Centro CEP: 85408-000
Telefone: (45) 3230-1272
Celular: (45) 8802-3483
E-mail: conselhotutelardsl@hotmail.com
Horário: 8:00 às 17:00

DIAMANTE D'OESTE

População: 5.027
Conselho Tutelar de Diamante D'Oeste
Logradouro: Rua Minas Gerais, 313
Bairro: Centro CEP: 85896-000
Telefone: (45) 3642-8652
Celular: (45) 8831-4504
Horário: 8:00 às 17:00, com intervalo

DOIS VIZINHOS

População: 36.179
Conselho Tutelar de Dois Vizinhos
Logradouro: Rua Bento Munho da Rocha Neto, 238
Bairro: Centro CEP: 85660-000
Telefone: (46) 3536-1419
Celular: (46) 9105-1222 Fax: (46) 3536-1419
E-mail: ctutelardv@yahoo.com.br
Horário: 8:00 às 17:00, com intervalo
Lei de Criação: Lei 1413 de 2008

DOURADINA

População: 7.445
Conselho Tutelar de Douradina
Logradouro: Av. Brasil, s/n
Bairro: Centro CEP: 87485-000
Telefone: (44) 3663-2013
E-mail: conselhotutelardouradina@hotmail.com
Horário: 8:00 às 17:00, com intervalo

DOUTOR CAMARGO

População: 5.828
Conselho Tutelar de Doutor Camargo
Logradouro: Av. Andirá, 653
Bairro: Centro CEP: 87155-000
Telefone: (44) 3238-1703
Celular: (44) 8801-5320
E-mail: contutelardrcgo@hotmail.com
Horário: 8:00 às 17:00, com intervalo

DOUTOR ULYSSES

População: 5.727
Conselho Tutelar de Doutor Ulysses
Logradouro: Rua Principal, s/n

Bairro: Centro CEP: 83590-000
Telefone: (41) 3664-1204
E-mail: conselhodrulysses@hotmail.com
Horário: 8:00 às 17:00, com intervalo

ENÉAS MARQUES

População: 6.103
Conselho Tutelar de Enéas Marques
Logradouro: Rua Presidente Dutra, 200
Bairro: Centro CEP: 85630-000
Celular: (46) 8405-5090
E-mail: conselhotutelar@pmem.com.br
Horário: 7:30 às 17:00, com intervalo

ENGENHEIRO BELTRÃO

População: 13.906
Conselho Tutelar de Engenheiro Beltrão
Logradouro: Rua Aluísio Jacob, 457
Bairro: Centro CEP: 87270-000
Telefone: (44) 3537-2886
Celular: (44) 9121-7754
Horário: 8:00 às 17:00, com intervalo

ENTRE RIOS DO OESTE

População: 3.926
Conselho Tutelar de Entre Rios do Oeste
Logradouro: Rua Tocantins, 1376
Bairro: Centro CEP: 85988-000
Telefone: (45) 3257-1363
Celular: (45) 9145-1188 Fax: (45) 3257-1363
E-mail: conselhotutelar@netrios.com.br
Horário: 8:00 às 17:30, com intervalo

ESPERANÇA NOVA

População: 1.970
Conselho Tutelar de Esperança Nova
Logradouro: Praça Manoel Alencar, s/n
Bairro: Centro CEP: 87545-000
Telefone: (44) 3640-8016
Horário: 8:00 às 17:00, com intervalo

ESPIGÃO ALTO DO IGUAÇU

População: 4.677
Conselho Tutelar de Espigão Alto do Iguaçu
Logradouro: Rua Guarapuava, 59
Bairro: Vila Rica CEP: 85465-000
Telefone: (46) 3553-1295
Celular: (46) 9909-1248
E-mail: conselhotutelareai@hotmail.com
Horário: 8:00 às 17:00, com intervalo
Lei de Criação: Lei 13 de 1997

FAROL

População: 3.472
Conselho Tutelar de Farol
Logradouro: Rua Curitiba, 369
Bairro: Centro CEP: 87325-000
Telefone: (44) 3563-1110
Celular: (44) 9916-7828
E-mail: conselhotutelarfarol2009@hotmail.com
Horário: 8:00 às 17:00, com intervalo

FAXINAL

População: 16.314
Conselho Tutelar de Faxinal
Logradouro: Rua Ismael Pinto Siqueira, 757
Bairro: Centro CEP: 86840-000
Telefone: (43) 3461-2233
Celular: (43) 9966-3012
E-mail: conselhotutelar@faxinal.gov.br
Horário: 8:00 às 17:00, com intervalo

FAZENDA RIO GRANDE

População: 81.675

Conselho Tutelar de Fazenda Rio Grande
Logradouro: Rua Colômbia, 279
Bairro: Nações CEP: 83823-074
Telefone: (41) 3604-8342 / 3608-1719
Celular: (41) 8412-8639 Fax: (41) 3608-1719
E-mail: conselhotutelar@fazendariogrande.pr.gov.br
Horário: 8:00 às 17:00, com intervalo
Lei de Criação: Lei 845 de 2011

FÊNIX

População: 4.802
Conselho Tutelar de Fênix
Logradouro: Av. Dr. Joaquim Vicente de Castro, 635
Bairro: Centro CEP: 86950-000
Telefone: (44) 3272-1107
Celular: (44) 9910-2584
E-mail: conselhofenix@hotmail.com
Horário: 8:00 às 17:00, com intervalo

FERNANDES PINHEIRO

População: 5.932
Conselho Tutelar de Fernandes Pinheiro
Logradouro: Rua Padre Guido, s/n
Bairro: Centro CEP: 84535-000
Telefone: (42) 3459-1167
Celular: (42) 9142-5483 Fax: (42) 3459-1167
E-mail: conselhotutelar2011@yahoo.com.br
Horário: 8:00 às 17:00, com intervalo

FIGUEIRA

População: 8.293
Conselho Tutelar de Figueira
Logradouro: Rua Mario de Barros, s/n
Bairro: Centro CEP: 84285-000
Telefone: (43) 3547-1740
Celular: (43) 9139-6914 Fax: (43) 3547-1740
Horário: 8:00 às 17:00, com intervalo

FLOR DA SERRA DO SUL

População: 4.726
Conselho Tutelar de Flor da Serra do Sul
Logradouro: Rua João Arisi, s/n
Bairro: Centro CEP: 85618-000
Telefone: (46) 3565-1378
E-mail: conselhotutelarfss@hotmail.com
Horário: 8:00 às 17:00, com intervalo
Lei de Criação: Lei 28 de 1995

FLORAÍ

População: 5.050
Conselho Tutelar de Floraí
Logradouro: Rua Duque de Caxias, 164
Bairro: Centro CEP: 87185-000
Telefone: (44) 3242-1064
Celular: (44) 9933-3281 Fax: (44) 3242-1064
E-mail: conselhotutelarflorai@hotmail.com
Horário: 8:00 às 17:00, com intervalo

FLORESTA

População: 5.931
Conselho Tutelar de Floresta
Logradouro: Rua Minas Gerais, 46
Bairro: Centro CEP: 87120-000
Telefone: (44) 3236-1725
E-mail: conselhotutelardefloresta@hotmail.com
Horário: 8:00 às 17:00, com intervalo

FLORESTÓPOLIS

População: 11.222
Conselho Tutelar de Florestópolis
Logradouro: Rua Ezequias Brás, 25
Bairro: Centro CEP: 86165-000
Telefone: (43) 3662-1632
Celular: (43) 9692-3703 Fax: (43) 3662-1632

E-mail: conselhotutelardeflorestopolis@hotmail.com
Horário: 8:00 às 17:00, com intervalo

FLÓRIDA

População: 2.543
Conselho Tutelar de Flórida
Logradouro: Rua Antônio Gilberto Cesnik, 110
Bairro: Centro CEP: 86780-000
Telefone: (44) 3257-1181
Celular: (44) 9857-7638
E-mail: conselhoflorida@hotmail.com
Horário: 8:00 às 17:00, com intervalo
Lei de Criação: Lei 3 de 1999

FORMOSA DO OESTE

População: 7.541
Conselho Tutelar de Formosa do Oeste
Logradouro: Rua Maranhão, 100
Bairro: Centro CEP: 85830-000
Telefone: (44) 3526-1321
Celular: (44) 9147-9620 Fax: (44) 3526-1321
E-mail: cons.tut.formosa@hotmail.com
Horário: 8:00 às 17:00, com intervalo
Lei de Criação: Lei 415 de 2006

FOZ DO IGUAÇU

População: 256.088
Conselho Tutelar de Foz do Iguaçu
Logradouro: Rua Almirante Barroso, 833
Bairro: Centro CEP: 85851-010
Telefone: (45) 3523-0023
Celular: (45) 9921-7576
E-mail: conselhotutelarfoz@hotmail.com
Horário: 8:00 às 18:00, com intervalo
Lei de Criação: Lei 2455 de 1994

FOZ DO JORDÃO

População: 5.420
Conselho Tutelar de Foz do Jordão
Logradouro: Rua São Pedro Apostolo, 60
Bairro: Centro CEP: 85145-000
Telefone: (42) 3639-1149
E-mail: conselhofozdojordaohotmail.com
Horário: 8:00 às 17:30, com intervalo
Lei de Criação: Lei 12 de 2009

FRANCISCO ALVES

População: 6.418
Conselho Tutelar de Francisco Alves
Logradouro: Rua Irmãos Villas Boas, 547
Bairro: Centro CEP: 87570-000
Horário: 8:30 às 17:00

FRANCISCO BELTRÃO

População: 78.943
Conselho Tutelar de Francisco Beltrão
Logradouro: Rua Romeu Lauro Werlang, 458
Bairro: Centro CEP: 85601-000
Telefone: (46) 3523-1243
Celular: (46) 8406-8504 Fax: (46) 3523-1243
E-mail: conselhotutelarfb@gmail.com
Horário: 8:00 às 17:30, com intervalo

GENERAL CARNEIRO

População: 13.669
Conselho Tutelar de General Carneiro
Logradouro: Rua Daniel Petry, 213
Bairro: Centro CEP: 84660-000
Telefone: (42) 3552-1217
Celular: (42) 8421-9105 Fax: (42) 3552-1217
E-mail: constutelargc@hotmail.com
Horário: 8:00 às 17:00
Lei de Criação: 8001 de 1990

GODOY MOREIRA

População: 3.337
Conselho Tutelar de Godoy Moreira
Logradouro: Rua Campo Mourão, 184
Bairro: Centro CEP: 86938-000
Telefone: (43) 3463-1122 r. 264
Celular: (43) 9649-7733
E-mail: conselho.tutelargm@hotmail.com
Horário: 8:00 às 18:00, com intervalo

GOIOERÊ

População: 29.018
Conselho Tutelar de Goioerê
Logradouro: Av. Amazonas, 846
Bairro: Jardim Lindoia CEP: 87360-000
Telefone: (44) 3909-3071 / 3909-3031
Celular: (44) 9931-2206
E-mail: conselhotutelar_goio@hotmail.com
Horário: 9:00 às 18:00, com intervalo

GOIOXIM

População: 7.503
Conselho Tutelar de Goioxim
Logradouro: Rua 7 de Setembro, 125
Bairro: Centro CEP: 85162-000
Telefone: (42) 3656-1169
Celular: (42) 9139-0955 Fax: (42) 3656-1169
E-mail: conselhotugoio@hotmail.com
Horário: 8:00 às 17:00, com intervalo

GRANDES RIOS

População: 6.625
Conselho Tutelar de Grandes Rios
Logradouro: Av. Brasil, 967
Bairro: Centro CEP: 86845-000
Celular: (43) 8820-3928
E-mail: conselhotutelargr@hotmail.com
Horário: 8:00 às 17:00, com intervalo
Lei de Criação: Lei 621 de 2004

GUAÍRA

População: 30.704
Conselho Tutelar de Guaíra
Logradouro: Av. Otávio Tosta, 383
Bairro: Centro CEP: 85980-000
Telefone: (44) 3642-2758
Celular: (44) 9969-4305
E-mail: conselhotutelar@guaira.pr.gov.br
Horário: 8:00 às 17:00, com intervalo
Lei de Criação: Lei 950 de 1992

GUAIRACÁ

População: 6.197
Conselho Tutelar de Guairacá
Logradouro: Rua Francisco Vieira, s/n
Bairro: Centro CEP: 87880-000
Telefone: (44) 3442-1080
Celular: (44) 9107-1716
E-mail: conselhotutelarguaiaraca@hotmail.com
Horário: 8:00 às 17:00, com intervalo

GUAMIRANGA

População: 7.900
Conselho Tutelar de Guamiranga
Logradouro: Rua Padre Verdelino, 29
Bairro: Centro CEP: 84435-000
Telefone: (42) 3438-1161
Celular: (42) 9135-3055 Fax: (42) 3438-1161
E-mail: ctguamiranga@gmail.com
Horário: 8:00 às 17:30, com intervalo

GUAPIRAMA

População: 3.891
Conselho Tutelar de Guapirama

Logradouro: Rua 1º de Março, s/n
Bairro: Centro CEP: 86465-000
Telefone: (43) 3573-1514
Celular: (43) 9114-9878
E-mail: conselhotutelarguap@hotmail.com
Horário: 8:00 às 18:00

GUAPOREMA

População: 2.219
Conselho Tutelar de Guaporema
Logradouro: Rua Pará, s/n
Bairro: Centro CEP: 87810-000
Telefone: (44) 3684-1105
Celular: (44) 9156-7096
E-mail: conselhotutelar.guaporema@hotmail.com
Horário: 7:30 às 17:00, com intervalo

GUARACI

População: 5.227
Conselho Tutelar de Guaraci
Logradouro: Rua Prefeito João Giuli, s/n
Bairro: Centro CEP: 86620-000
Telefone: (43) 3260-1721
E-mail: conselhoguaraci@hotmail.com
Horário: 8:00 às 17:30, com intervalo
Lei de Criação: Lei 1021 de 2006

GUARANIAÇU

População: 14.582
Conselho Tutelar de Guaraniaçu
Logradouro: Rua José Humberto Fernandes, 5521
Bairro: Centro CEP: 85400-000
Telefone: (45) 3232-1982
Celular: (45) 8416-8448 Fax: (45) 3232-1982
E-mail: conselhotutelar@guaraniacu.pr.gov.br
Horário: 8:00 às 17:00, com intervalo

GUARAPUAVA

População: 167.328 .328
Conselho Tutelar de Guarapuava
Logradouro: Rua Azevedo Portugal, 1940
Bairro: Estados CEP: 85035-280
Telefone: (42) 3623-8450 / 3623-1551
Celular: (42) 8401-4293 Fax: (42) 3623-1551
E-mail: conselhotutelarguarapuava2011@hotmail.com
Horário: 8:00 às 17:30, com intervalo

GUARQUEÇABA

População: 7.871
Conselho Tutelar de Guaraqueçaba
Logradouro: Rua Salim do Carmo, s/n
Bairro: Centro CEP: 83390-970
Telefone: (41) 3482-1611
Horário: 8:00 às 17:00, com intervalo

GUARATUBA

População: 32.095
Conselho Tutelar de Guaratuba
Logradouro: Rua Mandaguari, 420
Bairro: Piçarras CEP: 83280-000
Telefone: (41) 3442-8131
Celular: (41) 9998-3942 Fax: (41) 3442-8131
E-mail: constutelar@guaratuba.pr.gov.br
Horário: 8:00 às 18:00

HONÓRIO SERPA

População: 5.955
Conselho Tutelar de Honório Serpa
Logradouro: Av. 16 de Novembro, s/n
Bairro: Centro CEP: 85548-000
Telefone: (46) 3245-1253
Celular: (46) 9904-2466 Fax: (46) 3245-1253
E-mail: conselhotutelardehonorioserpapr@hotmail.com
Horário: 8:00 às 17:30, com intervalo

IBAITI

População: 28.751
Conselho Tutelar de Ibaíti
Logradouro: Rua Dra. Fernandina do Amaral Gentile, 1058
Bairro: Centro CEP: 84900-000
Telefone: (43) 3546-2739
Celular: (43) 9113-9845 Fax: (43) 3546-2739
E-mail: ctutelar_ibaiti@hotmail.com
Horário: 8:00 às 17:00

IBEMA

População: 6.066
Conselho Tutelar de Ibema
Logradouro: Rua Irati, s/n
Bairro: Centro CEP: 85478-000
Telefone: (45) 3178-0234 / 3238-1712
Celular: (45) 9109-2756 Fax: (45) 3238-1712
E-mail: ct.ibema@hotmail.com
Horário: 8:00 às 17:30, com intervalo

IBIPORÃ

População: 48.198
Conselho Tutelar de Ibiporã
Logradouro: Rua Dom Pedro II, 580
Bairro: Centro CEP: 86200-000
Telefone: (43) 3178-0212 / 3178-0234
Celular: (43) 8421-7200 Fax: (43) 3178-0234
E-mail: conselhotutelaribipora@hotmail.com
Horário: 8:00 às 18:00
Lei de Criação: 1892 de 2004

ICARAÍMA

População: 8.839
Conselho Tutelar de Icaraíma
Logradouro: Av. Generci Delfino Coelho, s/n
Bairro: Centro CEP: 87530-000
Telefone: (44) 3665-2097
Celular: (44) 8412-8682
E-mail: icaconselhotutelar@hotmail.com
Horário: 8:00 às 17:00, com intervalo

IGUARAÇU

População: 3.982
Conselho Tutelar de Iguaçu
Logradouro: Rua João Brunett, 486
Bairro: Centro CEP: 86750-000
Telefone: (44) 3248-1432
Celular: (44) 8449-5338
E-mail: tutelar@iguaracu.pr.gov.br
Horário: 8:00 às 17:30, com intervalo
Lei de Criação: Lei 4 de 2001

IGUATU

População: 2.234
Conselho Tutelar de Iguatu
Logradouro: Rua Rio de Janeiro, s/n
Bairro: Centro CEP: 85423-000
Telefone: (45) 3248-1281
Celular: (45) 8809-9378 Fax: (45) 3248-1281
E-mail: conselhoiguatu@hotmail.com
Horário: 8:00 às 17:30, com intervalo

IMBAÚ

População: 11.274
Conselho Tutelar de Imbaú
Logradouro: Rua Francisco Figueira Cortez, s/n
Bairro: São Cristóvão CEP: 84250-000
Telefone: (42) 3278-1670
Celular: (42) 8812-4676
E-mail: ctimbau@yahoo.com.br
Horário: 8:00 às 17:30, com intervalo

IMBITUVA

População: 28.455

Conselho Tutelar de Imbituva

Logradouro: Rua Tomas Kamea, 40
Bairro: Centro CEP: 84430-000
Telefone: (42) 3436-1741
Celular: (42) 9136-7325 Fax: (42) 3436-1741
E-mail: ctutelar.imbituva@hotmail.com
Horário: 8:00 às 17:00, com intervalo

INÁCIO MARTINS

População: 10.943
Conselho Tutelar de Inácio Martins
Logradouro: Rua Duque de Caxias, 240
Bairro: Centro CEP: 85155-000
Telefone: (42) 3667-1686
Celular: (42) 9116-6569 Fax: (42) 3667-1686
E-mail: ctinaciomartins@yahoo.com.br
Horário: 8:00 às 17:30, com intervalo
Lei de Criação: Lei 450 de 2009

INAJÁ

População: 2.988
Conselho Tutelar de Inajá
Logradouro: Rua Antônio Veiga Martins, 50
Bairro: Centro CEP: 87670-000
Telefone: (44) 3440-1216
Celular: (44) 9117-9436
E-mail: conselhotr@hotmail.com
Horário: 8:00 às 17:00, com intervalo

INDIANÓPOLIS

População: 4.299
Conselho Tutelar de Indianópolis
Logradouro: Rua Antônio Dias, 357
Bairro: Centro CEP: 87235-000
Telefone: (44) 3674-1069
Celular: (44) 8453-0221 Fax: (44) 3674-1069
E-mail: conselhotutelar_ind@hotmail.com
Horário: 8:00 às 17:00, com intervalo
Lei de Criação: Lei 9 de 1996

IPIRANGA

População: 14.150
Conselho Tutelar de Ipiranga
Logradouro: Rua 15 de Novembro, 545
Bairro: Centro CEP: 84450-000
Telefone: (42) 3242-1687
Celular: (42) 9938-6899
E-mail: conselhotutelaripi@hotmail.com
Horário: 8:00 às 17:30, com intervalo
Lei de Criação: Lei 1210 de 1996

IPORÃ

População: 14.981
Conselho Tutelar de Iporã
Logradouro: Rua Pastor Nilson Ferreira Braga, s/n
Bairro: Centro CEP: 87560-000
Telefone: (44) 3652-2950
Celular: (44) 8827-0318
E-mail: conselhotutelaripo@yahoo.com.br
Horário: 8:00 às 17:00, com intervalo

IRACEMA DO OESTE

População: 2.578
Conselho Tutelar de Iracema do Oeste
Logradouro: Rua Professor Vieira de Alencar, 1289
Bairro: Centro CEP: 85833-000
Telefone: (44) 3551-1142
Celular: (44) 8800-2434
E-mail: conselhotuira@certto.com.br
Horário: 8:00 às 17:00, com intervalo

IRATI

População: 56.207
Conselho Tutelar de Irati

Logradouro: Rua Coronel Pires, 826
Bairro: Centro CEP: 84500-000
Telefone: (42) 3907-3125 / 3907-3126
Celular: (42) 9133-2698
E-mail: conselhotutelar@irati.pr.gov.br
Horário: 8:30 às 17:00, com intervalo
Lei de Criação: Lei 1042 de 1990

IRETAMA

População: 10.622
Conselho Tutelar de Iretama
Logradouro: Rua Oscar Gauer Khunn, s/n
Bairro: Centro CEP: 87280-000
Telefone: (44) 3573-1517
Celular: (44) 9168-4390
E-mail: conselhotutelariretamapr@hotmail.com
Horário: 8:00 às 17:00, com intervalo

ITAGUAJÉ

População: 4.568
Conselho Tutelar de Itaguajé
Logradouro: Rua Rio de Janeiro, 683
Bairro: Centro CEP: 86670-000
Telefone: (44) 3332-1944
Horário: 8:00 às 17:00, com intervalo

ITAIPULÂNDIA

População: 9.026
Conselho Tutelar de Itaipulândia
Logradouro: Av. Torres, 1728
Bairro: Centro CEP: 85880-000
Telefone: (45) 3559-1166
Celular: (45) 8431-5808
E-mail: cti_itaipulandia@hotmail.com
Horário: 8:00 às 17:30, com intervalo
Lei de Criação: Lei 730 de 2003

ITAMBARACÁ

População: 6.759
Conselho Tutelar de Itambaracá
Logradouro: Rua Presidente Vargas, 342
Bairro: Centro CEP: 86375-000
Telefone: (43) 3543-1422
Celular: (43) 9159-3441 Fax: (43) 3543-1422
E-mail: ctitambaraca@hotmail.com
Horário: 8:00 às 17:00, com intervalo

ITAMBÉ

População: 5.979
Conselho Tutelar de Itambé
Logradouro: Rua João Ossuce, 51
Bairro: Centro CEP: 17850-000
Telefone: (44) 3231-1665
E-mail: conselhotutelaritambe@hotmail.com
Horário: 8:00 às 15:30, com intervalo

ITAPEJARA D'OESTE

População: 10.531
Conselho Tutelar de Itapejara d'Oeste
Logradouro: Av. Fernando Ferrari, 1725
Bairro: Centro CEP: 85580-000
Telefone: (46) 3526-1405
Celular: (46) 8822-6817
E-mail: conselhotutelaritapejara@hotmail.com
Horário: 8:00 às 18:00, com intervalo

ITAPERUÇU

População: 23.887
Conselho Tutelar de Itaperuçu
Logradouro: Av. São Pedro, 3
Bairro: Centro CEP: 83560-000
Telefone: (41) 3603-3133
Celular: (41) 9981-4978 Fax: (41) 3603-3133
Horário: 8:00 às 17:00, com intervalo

ITAÚNA DO SUL

População: 3.583
Conselho Tutelar de Itáuna do Sul
Logradouro: Rua Estados Unidos, s/n
Bairro: Centro CEP: 87980-000
Telefone: (44) 3436-1087 r. 220
Celular: (44) 9109-2862
E-mail: ctitauna@hotmail.com
Horário: 8:00 às 17:00, com intervalo

IVAÍ

População: 12.815
Conselho Tutelar de Ivaí
Logradouro: Rua Expedicionário Bruno Estrifica, 511
Bairro: Centro CEP: 84460-000
Telefone: (42) 3247-1806
Celular: (42) 9127-8213 Fax: (42) 3247-1806
E-mail: conselhotutelar@pr.gov.br
Horário: 8:00 às 17:00, com intervalo

IVAIPORÃ

População: 31.816
Conselho Tutelar de Ivaiporã
Logradouro: Rua Social, 64
Bairro: Centro CEP: 86870-000
Telefone: (43) 3472-1294
Celular: (43) 9927-0667 Fax: (43) 3472-1294
E-mail: conselhotutelarivp@hotmail.com
Horário: 8:00 às 17:00, com intervalo
Lei de Criação: Lei 762 de 1991

IVATÉ

População: 7.514
Conselho Tutelar de Ivaté
Logradouro: Rua Açaí, 2650
Bairro: Centro CEP: 87525-000
Telefone: (44) 3673-2082
Celular: (44) 8442-1298 Fax: (44) 3673-2082
E-mail: conselhotutelarivate_@hotmail.com
Horário: 8:00 às 17:00, com intervalo
Lei de Criação: Lei 229 de 2002

IVATUBA

População: 3.010
Conselho Tutelar de Ivatuba
Logradouro: Av. João XXIII, 342
Bairro: Centro CEP: 87130-000
Telefone: (44) 3273-1540
Celular: (44) 8808-5091
E-mail: conselhotutelarivatuba@hotmail.com
Horário: 8:00 às 17:00, com intervalo

JABOTI

População: 4.902
Conselho Tutelar de Jaboti
Logradouro: Av. Tiradentes, s/n
Bairro: Centro CEP: 84930-000
Telefone: (43) 3622-1363
Fax: (43) 3622-1363
Horário: 8:00 às 17:00, com intervalo
Lei de Criação: Lei 20 de 1998

JACAREZINHO

População: 39.121
Conselho Tutelar de Jacarezinho
Logradouro: Rua Antônio Lemos, 908
Bairro: Centro CEP: 86400-000
Telefone: (43) 3911-3109 / 3911-3110
Celular: (43) 9109-3516 Fax: (43) 3911-3109
E-mail: ctjacarezinho@yahoo.com.br
Horário: 8:00 às 17:30, com intervalo

JAGUAPITÃ

População: 12.225

Conselho Tutelar de Jaguapitã
Logradouro: Rua Pernambuco, 222
Bairro: Centro CEP: 86610-000
Telefone: (43) 3272-3167
Celular: (43) 9900-0807
E-mail: conselhojaguapita@hotmail.com
Horário: 8:00 às 17:00, com intervalo

JAGUARIAÍVA

População: 32.606
Conselho Tutelar de Jaguariáiva
Logradouro: Rua José de Alencar, 13
Bairro: Cidade Alta CEP: 84200-000
Telefone: (43) 3535-2920
Celular: (43) 9632-1315 Fax: (43) 3535-2920
E-mail: ct.jagva@hotmail.com
Horário: 8:00 às 17:00, com intervalo
Lei de Criação: Lei 1120 de 1991

JANDAIA DO SUL

População: 20.269
Conselho Tutelar de Jandaia do Sul
Logradouro: Rua Clementino Puppi, 576
Bairro: Centro CEP: 86900-000
Telefone: (43) 3432-4494
Celular: (43) 9953-6102 Fax: (43) 3432-4494
E-mail: ctjandaiadosul@hotmail.com
Horário: 8:00 às 17:00, com intervalo

JANIÓPOLIS

População: 6.532
Conselho Tutelar de Janiópolis
Logradouro: Rua Souza Naves, 371
Bairro: Centro CEP: 87380-000
Telefone: (44) 3553-2444
Celular: (44) 9810-1742 Fax: (44) 3553-2444
E-mail: ctjaniopolis@hotmail.com
Horário: 8:00 às 17:00, com intervalo

JAPIRA

População: 4.903
Conselho Tutelar de Japira
Logradouro: Av. Alexandre Leite, s/n
Bairro: Centro CEP: 84920-000
Telefone: (43) 3555-1435
Celular: (43) 9192-1431
E-mail: ctjapira@hotmail.com
Horário: 8:00 às 17:00, com intervalo

JAPURÁ

População: 8.549
Conselho Tutelar de Japurá
Logradouro: Rua Tiradentes, 588
Bairro: Centro CEP: 87225-000
Telefone: (44) 3635-1513
Celular: (44) 8826-5963 Fax: (44) 3635-1513
E-mail: conselhotutelarjapura@hotmail.com
Horário: 8:00 às 17:00, com intervalo
Lei de Criação: Lei 27 de 1991

JARDIM ALEGRE

População: 12.324
Conselho Tutelar de Jardim Alegre
Logradouro: Av. Tancredo Neves, 1192
Bairro: Centro CEP: 86860-000
Telefone: (43) 3475-2076
Celular: (43) 8834-7340 Fax: (43) 3475-2076
E-mail: ct-alegre@uol.com.br
Horário: 8:00 às 17:00, com intervalo

JARDIM OLINDA

População: 1.409
Conselho Tutelar de Jardim Olinda
Logradouro: Rua Gonçalves Dias, 91

Bairro: Centro CEP: 87690-000
Telefone: (44) 3311-1053
E-mail: ctutelar_12jardim@hotmail.com
Horário: 8:00 às 17:00, com intervalo
Lei de Criação: Lei 226 de 1991

JATAIZINHO

População: 11.875
Conselho Tutelar de Jataizinho
Logradouro: Av. Antônio José Brandão de Oliveira, s/n
Bairro: Centro CEP: 86210-000
Telefone: (43) 3259-3738
Celular: (43) 9974-5404 Fax: (43) 3259-3738
E-mail: ctjataizinho@hotmail.com
Horário: 8:00 às 17:00, com intervalo

JESUÍTAS

População: 9.001
Conselho Tutelar de Jesuítas
Logradouro: Av. Padre Anchieta, 1299
Bairro: Centro CEP: 85835-000
Telefone: (44) 3535-1861
Celular: (44) 9153-9763 Fax: (44) 3535-1861
E-mail: ctjesuitas@hotmail.com
Horário: 8:00 às 17:00, com intervalo

JOAQUIM TÁVORA

População: 10.736
Conselho Tutelar de Joaquim Távora
Logradouro: Av. Senador Souza Naves, 292
Bairro: Centro CEP: 86455-000
Telefone: (43) 3559-3601
Celular: (43) 9600-7898
E-mail: conselhotutelarjavora@hotmail.com
Horário: 8:00 às 17:00, com intervalo
Lei de Criação: Lei 770 de 1996

JUNDIAÍ DO SUL

População: 3.433
Conselho Tutelar de Jundiaí do Sul
Logradouro: Rua Sebastião Fogaça, 50
Bairro: Centro CEP: 86470-000
Telefone: (43) 3626-1581
E-mail: ctjunsul@hotmail.com
Horário: 8:00 às 17:00, com intervalo

JURANDA

População: 7.641
Conselho Tutelar de Juranda
Logradouro: Rua Timbiras, 2469
Bairro: Centro CEP: 87355-000
Telefone: (44) 3569-2029
Celular: (44) 9139-0684 Fax: (44) 3569-2029
E-mail: tutelarjuranda@hotmail.com
Horário: 8:00 às 17:00, com intervalo

JUSSARA

População: 6.610
Conselho Tutelar de Jussara
Logradouro: Rua Sophia Taquine, s/n
Bairro: Conjunto Bela Vista CEP: 87230-000
Telefone: (44) 3628-1964
Celular: (44) 9973-7924 Fax: (44) 3628-1964
E-mail: ctutelarjussara@terra.com.br
Horário: 8:30 às 17:00

KALORÉ

População: 4.506
Conselho Tutelar de Kaloré
Logradouro: Rua Orlando Carlos Pereira, 467
Bairro: Centro CEP: 86920-000
Telefone: (43) 3453-1427
Celular: (43) 8461-5101
E-mail: ctkalore@hotmail.com

Horário: 8:00 às 17:00, com intervalo

LAPA

População: 44.932
Conselho Tutelar de Lapa
Logradouro: Rua Westhafalen, 167
Bairro: Centro CEP: 83750-000
Telefone: (41) 3911-1093
Celular: (41) 8805-4932 Fax: (41) 3911-1093
E-mail: tutelarlapa@yahoo.com.br
Horário: 9:00 às 17:00, com intervalo

LARANJAL

População: 6.360
Conselho Tutelar de Laranjal
Logradouro: Rua Santa Isabel, s/n
Bairro: Centro CEP: 85275-000
Telefone: (42) 3645-1321
Celular: (42) 8416-4268
E-mail: ctltaranjal@hotmail.com
Horário: 8:00 às 17:00, com intervalo

LARANJEIRAS DO SUL

População: 30.777
Conselho Tutelar de Laranjeiras do Sul Juvenina Augusta da Silva
Logradouro: Rua 15 de Novembro, s/n
Bairro: São Francisco CEP: 85301-050
Telefone: (42) 3635-5639
Celular: (42) 9917-6089
E-mail: ctltaranjeirasdosul@hotmail.com
Horário: 8:00 às 17:00, com intervalo

LEÓPOLIS

População: 4.145
Conselho Tutelar de Leópolis
Logradouro: Rua Eritáfio Pessoa, 215
Bairro: Centro CEP: 86330-000
Telefone: (43) 3627-1485
E-mail: c.cmdca@yahoo.com.br
Horário: 8:00 às 17:00, com intervalo

LIDIANÓPOLIS

População: 3.973
Conselho Tutelar de Lidianópolis
Logradouro: Rua Nossa Senhora Aparecida, 236
Bairro: Centro CEP: 86865-000
Telefone: (43) 3473-1890
Celular: (43) 9928-5430
Horário: 8:00 às 17:00, com intervalo

LINDOESTE

População: 5.361
Conselho Tutelar de Lindoeste
Logradouro: Rua Curitiba, 221
Bairro: Centro CEP: 85826-000
Telefone: (45) 3237-1751
Celular: (45) 8431-5923
E-mail: conselhotutelarlindoeste@hotmail.com
Horário: 8:00 às 17:00, com intervalo

LOANDA

População: 21.201
Conselho Tutelar de Loanda
Logradouro: Rua Moisés Lupion, s/n
Bairro: Alto da Glória CEP: 87900-000
Telefone: (44) 3425-3800
Celular: (44) 8404-0815 Fax: (44) 3425-3800
Horário: 8:00 às 17:00, com intervalo

LOBATO

População: 4.401
Conselho Tutelar de Lobato
Logradouro: Rua José Clemente, 60
Bairro: Centro CEP: 86790-000

Telefone: (44) 3249-1224
Celular: (44) 9823-6929
E-mail: cons.tutelar90lobato@hotmail.com
Horário: 8:00 às 17:00, com intervalo

LONDRINA

População: 506.701
Conselhos estruturados: 3 População por Conselho: 168.900
Conselho Tutelar de Londrina - Centro
Logradouro: Rua Belém, 1275
Bairro: Centro CEP: 86026-000
Telefone: (43) 3378-0374 / 3378-0376/3378-0378/3378-0379
Celular: (43) 9994-0920 / 9991-6752 Fax: (43) 3378-0374
E-mail: conselhot.centro@londrina.pr.gov.br
Horário: 8:00 às 18:00
Lei de Criação: 4742 de 1991

Conselho Tutelar de Londrina - Norte

Logradouro: Rua Olívio Pedro Benato, 55
Bairro: Conjunto Maria Cecília CEP: 86085-600
Telefone: (43) 3378-0375 / 3378-0396/3378-0381
Celular: (43) 9994-0770 / 9991-6752 Fax: (43) 3378-0375
E-mail: ctutelnorte@sercomtel.com.br
Horário: 8:00 às 18:00
Lei de Criação: 4742 de 1991

Conselho Tutelar de Londrina - Sul

Logradouro: Rua França, 90
Bairro: Jardim Igapó CEP: 86026-000
Telefone: (43) 3378-0397 / 3378-0398/3378-0576
Celular: (43) 9994-0970 / 9991-6752 Fax: (43) 3378-0397
E-mail: ctutelar.sul@londrina.pr.gov.br
Horário: 8:00 às 18:00
Lei de Criação: 4742 de 1991

LUIZIANA

População: 7.315
Conselho Tutelar de Luiziana
Logradouro: Rua Dr. Miguel Viera Ferreira, 141
Bairro: Centro CEP: 87290-000
Telefone: (44) 3571-1270
Celular: (44) 9958-3792 Fax: (44) 3571-1270
E-mail: coselhotutelarluiziana@hotmail.com
Horário: 8:00 às 17:30, com intervalo

LUNARDELLI

População: 5.160
Conselho Tutelar de Lunardelli
Logradouro: Rua Rio Grande do Sul, s/n
Bairro: Centro CEP: 86935-000
Telefone: (43) 3478-1387
Celular: (43) 8414-9411
E-mail: conselhotutelarlunardelli2010@hotmail.com
Horário: 8:00 às 17:00, com intervalo

LUPIONÓPOLIS

População: 4.592
Conselho Tutelar de Lupionópolis
Logradouro: Rua Rio de Janeiro, 698
Bairro: Centro CEP: 86635-000
Telefone: (43) 3660-1208
Celular: (43) 8828-4470 Fax: (43) 3660-1208
Horário: 8:00 às 17:00, com intervalo

MALLET

População: 12.973
Conselho Tutelar de Mallet
Logradouro: Av. dos Trabalhadores, 211
Bairro: Conjunto irmã Dulce CEP: 84570-000
Telefone: (42) 3542-1843
Celular: (42) 9108-1247
E-mail: conselhotutelarmallet-pr@hotmail.com
Horário: 8:00 às 16:00, com intervalo

MAMBORÊ

População: 13.961
Conselho Tutelar de Mamborê
Logradouro: Rua Interventor Manoel Ribas, 552
Bairro: Centro CEP: 87340-000
Telefone: (44) 3568-1690
Celular: (44) 8807-9284 Fax: (44) 3568-1690
Horário: 8:00 às 17:00, com intervalo

MANDAGUAÇU

População: 19.781
Conselho Tutelar de Mandaguaçu
Logradouro: Rua Nícolas Estéfano, 219
Bairro: Centro CEP: 87160-000
Telefone: (44) 3245-1520
E-mail: conselhotutelar@iw-net.com.br
Horário: 8:00 às 17:00, com intervalo

MANDAGUARI

População: 32.658
Conselho Tutelar de Mandaguari
Logradouro: Rua Zacarias de Vasconcelos, 313
Bairro: Centro CEP: 86975-000
Telefone: (44) 3233-5818
Celular: (44) 8402-6688 Fax: (44) 3233-5818
E-mail: ctmandaguari@bol.com.br
Horário: 7:30 às 17:00, com intervalo
Lei de Criação: Lei 1670 de 2010

MANDIRITUBA

População: 22.220
Conselho Tutelar de Mandirituba
Logradouro: Rua da Liberdade, 419
Bairro: Centro CEP: 83800-000
Telefone: (41) 3626-1991
Celular: (41) 8876-5905
E-mail: ctmandirituba@hotmail.com
Horário: 8:00 às 17:00, com intervalo

MANFRINÓPOLIS

População: 3.127
Conselho Tutelar de Manfrinópolis
Logradouro: Rua Valter Francisco Manfrin, s/n
Bairro: Centro CEP: 85628-000
Telefone: (46) 3562-1152
E-mail: tutelarmanfri@gmail.com
Horário: 8:00 às 17:00, com intervalo

MANGUEIRINHA

População: 17.048
Conselho Tutelar de Manguoeirinha
Logradouro: Av. Iguazu, s/n
Bairro: Centro CEP: 85540-000
Telefone: (46) 3243-1139
Celular: (46) 9105-0574 Fax: (46) 3243-1139
E-mail: ctmanguoeirinha@hotmail.com
Horário: 7:30 às 17:30, com intervalo

MANOEL RIBAS

População: 13.169
Conselho Tutelar de Manoel Ribas
Logradouro: Rua 07 de Setembro, 257
Bairro: Centro CEP: 85260-000
Telefone: (43) 3435-1400
Celular: (43) 9619-4453
Horário: 8:00 às 17:00, com intervalo

MARECHAL CÂNDIDO RONDON

População: 46.819
Conselho Tutelar de Marechal Cândido Rondon
Logradouro: Rua Rio de Janeiro, 647
Bairro: Centro CEP: 85960-000
Telefone: (45) 3284-2273 / 3284-1327
Celular: (45) 9938-8980

E-mail: conselhotutelar@mcr.pr.gov.br
Horário: 8:00 às 17:30, com intervalo

MARIA HELENA

População: 5.956
Conselho Tutelar de Maria Helena
Logradouro: Av. Republica, s/n
Bairro: Centro CEP: 87480-000
Telefone: (44) 3662-1637
Celular: (44) 8405-3609
E-mail: conselhotutelar_mh@hotmail.com
Horário: 8:00 às 17:00, com intervalo

MARIALVA

População: 31.959
Conselho Tutelar de Marialva
Logradouro: Av. Dr. Eurico Jardim Dornela de Barros, 898
Bairro: Centro CEP: 86990-000
Telefone: (44) 3232-2332 / 3232-3550
Celular: (44) 8811-8659 Fax: (44) 3232-2332
E-mail: ctmarialva@hotmail.com
Horário: 8:00 às 17:00, com intervalo

MARILÂNDIA DO SUL

População: 8.863
Conselho Tutelar de Marilândia do Sul
Logradouro: Rua 15 de Novembro, s/n
Bairro: Centro CEP: 86825-000
Telefone: (43) 3428-1887 r. 24
Horário: 8:00 às 17:00, sem intervalo
Lei de Criação: Lei 27 de 2001

MARILENA

População: 6.858
Conselho Tutelar de Marilena
Logradouro: Av. Paraná, 1027
Bairro: Centro CEP: 87960-000
Telefone: (44) 3448-1514
Celular: (44) 8835-4275
Horário: 8:00 às 17:00, com intervalo

MARILUZ

População: 10.224
Conselho Tutelar de Mariluz
Logradouro: Av. Marília, 2211
Bairro: Centro CEP: 87470-000
Telefone: (44) 3534-1499
Celular: (44) 9127-3444 Fax: (44) 3534-1499
E-mail: conselho@mariluz.pr.gov.br
Horário: 8:00 às 17:00, com intervalo

MARINGÁ

População: 357.077
Conselhos estruturados: 2 População por Conselho: 178.539
Conselho Tutelar Maringá - Zona Norte
Logradouro: Rua Bernardino de Campos, 581
Bairro: Zona 7 CEP: 87030-160
Telefone: (44) 3901-1966 / 3901-1787
Celular: (44) 9102-5875 Fax: (44) 3901-1966
E-mail: ctmarainga@yahoo.com.br
Horário: 8:00 às 18:00

Conselho Tutelar Maringá – Zona Sul

Logradouro: Rua Joaquim Nabuco, 485
Bairro: Zona 4 CEP: 87013-340
Telefone: (44) 3901-2276 / 3901-2272
Celular: (44) 9119-0071 Fax: (44) 3901-2272
E-mail: conselhotutelar_zonasul@yahoo.com.br
Horário: 8:00 às 20:00

MARIÓPOLIS

População: 6.268
Conselho Tutelar de Mariópolis
Logradouro: Av. Brasil, 546 Sala 1

Bairro: Centro CEP: 85525-000
Telefone: (46) 3226-1616
Celular: (46) 9113-8251 Fax: (46) 3226-1616
E-mail: conselhotutelar@mariopolis.pr.gov.br
Horário: 8:00 às 17:30, com intervalo

MARIPÁ

População: 5.684
Conselho Tutelar de Maripá
Logradouro: Rua Felipe Camarão, 1571
Bairro: Centro CEP: 85955-000
Telefone: (44) 3687-1449
Celular: (44) 9964-9029
E-mail: tutelar.maripa@hotmail.com
Horário: 7:30 às 17:30, com intervalo

MARMELEIRO

População: 13.900
Conselho Tutelar de Marmeleiro
Logradouro: Rua 03, 117
Bairro: Centro CEP: 85615-000
Telefone: (46) 3525-1163
Celular: (46) 9124-8468
E-mail: conselhotutelar@marmeleiro.pr.gov.br
Horário: 8:00 às 17:30, com intervalo

MARQUINHO

População: 4.981
Conselho Tutelar de Marquinho
Logradouro: Rua Napoleão Padilha, s/n
Bairro: Centro CEP: 85168-000
Telefone: (42) 3648-1168
E-mail: tutelarmarquinho@gmail.com
Horário: 7:30 às 17:00, com intervalo

MARUMBI

População: 4.603
Conselho Tutelar de Marumbi
Logradouro: Rua Rui Barbosa, 468
Bairro: Centro CEP: 86910-000
Telefone: (43) 3441-1076
Fax: (43) 3441-1076
E-mail: conselhotutelar_mbi@hotmail.com
Horário: 8:30 às 17:00, com intervalo

MATÊLÂNDIA

População: 16.078
Conselho Tutelar de Matelândia
Logradouro: Av. Duque de Caxias, 482
Bairro: Centro CEP: 85887-000
Telefone: (45) 3262-1075
Celular: (45) 9134-1331 Fax: (45) 3262-1075
E-mail: ctmatelandia@hotmail.com
Horário: 8:00 às 17:00, com intervalo

MATINHOS

População: 29.428
Conselho Tutelar de Matinhos
Logradouro: Rua Benvenuto Gussi, 232
Bairro: Centro CEP: 83260-000
Telefone: (41) 3971-6159
Celular: (41) 8405-7181 Fax: (41) 3971-6159
E-mail: conselhotutelarmatinhos@hotmail.com
Horário: 8:00 às 17:30, com intervalo

MATO RICO

População: 3.818
Conselho Tutelar de Mato Rico
Logradouro: Av. Principal, s/n
Bairro: Centro CEP: 85240-000
Telefone: (42) 3633-1272
Celular: (42) 9956-4347
E-mail: tutelarmatorico@gmail.com
Horário: 8:00 às 17:00, com intervalo

MAUÁ DA SERRA

População: 8.555
Conselho Tutelar de Mauá da Serra
Logradouro: Av. Curitiba, 620
Bairro: Centro CEP: 86828-000
Telefone: (43) 3464-1931
E-mail: conselhotutelarmauadaserra@hotmail.com
Horário: 8:00 às 17:00, com intervalo

MEDIANEIRA

População: 41.817
Conselho Tutelar de Medianeira
Logradouro: Rua Santa Catarina, s/n
Bairro: Centro CEP: 85884-000
Telefone: (45) 3264-1122
Celular: (45) 8809-4830 Fax: (45) 3264-1122
E-mail: conselhotutelarmedianeira@hotmail.com
Horário: 8:00 às 17:30, com intervalo

MERCEDES

População: 5.046
Conselho Tutelar de Mercedes
Logradouro: Av. Mario Tota, 235
Bairro: Centro CEP: 85998-000
Telefone: (45) 3256-1261
Celular: (45) 8803-3328 Fax: (45) 3256-1261
E-mail: conselhotutelarmarmer2010@hotmail.com
Horário: 8:00 às 17:30, com intervalo
Lei de Criação: Lei 718 de 2007

MIRADOR

População: 2.327
Conselho Tutelar de Mirador
Logradouro: Av. Guaíra, 154
Bairro: Centro CEP: 87840-000
Celular: (44) 9153-5008
E-mail: conselhotutelar@mirador.pr.gov.br
Horário: 8:00 às 17:00, com intervalo

MIRASELVA

População: 1.862
Conselho Tutelar de Miraselva
Logradouro: Av. Paraná, 141
Bairro: Centro CEP: 86515-000
Telefone: (43) 3273-1136
E-mail: conselheirasdemiraselva@hotmail.com
Horário: 8:00 às 17:00, com intervalo

MISSAL

População: 10.474
Conselho Tutelar de Missal
Logradouro: Rua Paraná, 737
Bairro: Centro CEP: 85890-000
Telefone: (45) 3244-1588
Celular: (45) 9148-9393
E-mail: conselhomissal@yahoo.com.br
Horário: 8:00 às 17:30, com intervalo

MOREIRA SALES

População: 12.606
Conselho Tutelar de Moreira Sales
Logradouro: Rua Irene Marques, 865
Bairro: Centro CEP: 87370-000
Telefone: (44) 3532-1241
Celular: (44) 9945-7885
Horário: 8:00 às 17:00

MORRETES

População: 15.718
Conselho Tutelar de Morretes
Logradouro: Rua 15 de Novembro, 189
Bairro: Centro CEP: 83350-000
Telefone: (41) 3462-1217
Celular: (41) 9648-3120 Fax: (41) 3462-1217

E-mail: ctmorretes@hotmail.com
Horário: 8:00 às 18:00, com intervalo
Lei de Criação: Lei 174 de 2012

MUNHOZ DE MELO

População: 3.672
Conselho Tutelar de Munhoz de Melo
Logradouro: Rua de Gastão Vidigal, 590
Bairro: Centro CEP: 86760-000
Telefone: (44) 3258-1154
Celular: (44) 9926-0516
E-mail: conselhotutelarmunhozdemello@hotmail.com
Horário: 8:00 às 17:00, com intervalo
Lei de Criação: Lei 602 de 1991

NOSSA SENHORA DAS GRAÇAS

População: 3.836
Conselho Tutelar de Nossa Senhora das Graças
Logradouro: Rua Bahia, 60
Bairro: Centro CEP: 86680-000
Telefone: (44) 3312-1366
Horário: 8:00 às 17:00, com intervalo

NOVA ALIANÇA DO IVAÍ

População: 1.431
Conselho Tutelar de Nova Aliança do Ivaí
Logradouro: Av. Francisco Pires de Lemos, 405
Bairro: Centro CEP: 87790-000
Telefone: (44) 3433-1112 r. 206
E-mail: ct_nai@hotmail.com
Horário: 8:00 às 17:00, com intervalo
Lei de Criação: Lei 11 de 2001

NOVA AMÉRICA DA COLINA

População: 3.478
Conselho Tutelar de Nova América da Colina
Logradouro: Av. Paraná, s/n
Bairro: Centro CEP: 86230-000
E-mail: conselhotutelarnac2012@hotmail.com
Horário: 8:30 às 17:00, com intervalo

NOVA AURORA

População: 11.866
Conselho Tutelar de Nova Aurora
Logradouro: Rua Castelo Branco, s/n
Bairro: Centro CEP: 85410-000
Telefone: (45) 3243-1975
Celular: (45) 9148-6694 Fax: (45) 3243-1975
E-mail: conselho@novaaurora.pr.gov.br
Horário: 8:00 às 17:00, com intervalo

NOVA CANTU

População: 7.425
Conselho Tutelar de Nova Cantu
Logradouro: Av. Cruzeiro do Sul, 301
Bairro: Centro CEP: 87330-000
Telefone: (44) 3527-1213
Celular: (44) 9149-2534 Fax: (44) 3527-1213
E-mail: conselho-nc@bol.com.br
Horário: 8:00 às 17:00, com intervalo
Lei de Criação: Lei 79 de 2001

NOVA ESPERANÇA

População: 26.615
Conselho Tutelar de Nova Esperança
Logradouro: Rua Marquês do Paraná, 48
Bairro: Centro CEP: 87600-000
Telefone: (44) 3252-4183
Celular: (44) 8437-6854
E-mail: ctne2006@hotmail.com
Horário: 8:00 às 17:00, com intervalo

NOVA ESPERANÇA DO SUDOESTE

População: 5.098

Conselho Tutelar de Nova Esperança do Sudoeste
Logradouro: Av. Igaçu, s/n
Bairro: Centro CEP: 85635-000
Telefone: (46) 3546-1301
Celular: (46) 8411-1492
E-mail: tutelar_@hotmail.com
Horário: 8:00 às 17:30, com intervalo

NOVA FÁTIMA

População: 8.147
Conselho Tutelar de Nova Fátima
Logradouro: Av. José de Souza, s/n
Bairro: Vila Santa Barbara CEP: 86310-000
Telefone: (43) 3552-1451 / 800-643-1451
E-mail: conselhotutelarnf@hotmail.com
Horário: 8:00 às 17:00, com intervalo

NOVA LARANJEIRAS

População: 11.241
Conselho Tutelar de Nova Laranjeiras
Logradouro: Rua Santa Catarina, s/n
Bairro: Centro CEP: 85350-000
Telefone: (42) 3637-1386
Horário: 8:00 às 17:00, com intervalo

NOVA LONDRINA

População: 13.067
Conselho Tutelar de Nova Londrina
Logradouro: Av. Severino Pedro Troian, 563
Bairro: Centro CEP: 87970-000
Telefone: (44) 3432-2613
Celular: (44) 8850-9069
E-mail: conselhotutelarnl@yahoo.com
Horário: 8:00 às 17:00, com intervalo

NOVA OLÍMPIA

População: 5.503
Conselho Tutelar de Nova Olímpia
Logradouro: Rua Belo Horizonte, s/n
Bairro: Centro CEP: 87490-000
Telefone: (44) 3685-1414
E-mail: conselhotutelarolimpia2010@hotmail.com
Horário: 8:00 às 17:00, com intervalo
Lei de Criação: Lei 666 de 1991

NOVA PRATA DO IGUAÇU

População: 10.377
Conselho Tutelar de Nova Prata do Iguaçu
Logradouro: Rua Castelo Branco, 10
Bairro: Centro CEP: 85685-000
Celular: (46) 9122-4600
E-mail: conselho@npi.pr.gov.br
Horário: 8:00 às 17:30, com intervalo

NOVA SANTA BÁRBARA

População: 3.908
Conselho Tutelar de Nova Santa Bárbara
Logradouro: Rua Valter Guimarães da Costa, 252
Bairro: Centro CEP: 86250-000
Telefone: (43) 3266-1501
Celular: (43) 9929-5493
E-mail: ct-novasbarbara@hotmail.com
Horário: 8:00 às 17:00, com intervalo
Lei de Criação: Lei 421 de 2008

NOVA SANTA ROSA

População: 7.626
Conselho Tutelar de Nova Santa Rosa
Logradouro: Rua Ubiretama, s/n
Bairro: Centro CEP: 85930-000
Telefone: (45) 3253-1743
Celular: (45) 8431-7245
E-mail: tutelar@novasantarosa.pr.gov.br
Horário: 8:00 às 17:30, com intervalo

Lei de Criação: Lei 567 de 1994

NOVA TEBAS

População: 7.398

Conselho Tutelar de Nova Tebas

Logradouro: Av. Brasília, 727

Bairro: Centro CEP: 85250-000

Telefone: (42) 3643-1313

E-mail: ctnovatebas@hotmail.com

Horário: 8:30 às 17:00, com intervalo

Lei de Criação: Lei 245 de 2001

NOVO ITACOLOMI

População: 2.827

Conselho Tutelar de Novo Itacolomi

Logradouro: Rua José Hilário Filho, 361

Bairro: Centro CEP: 86895-000

Telefone: (43) 3437-1157

Horário: 8:00 às 17:00, com intervalo

ORTIGUEIRA

População: 23.380

Conselho Tutelar de Ortigueira

Logradouro: Av. Severo Batista Leal, 335

Bairro: Centro CEP: 84350-000

Telefone: (42) 3277-2115

Celular: (42) 8874-9810 Fax: (42) 3277-2115

Horário: 8:00 às 17:00, com intervalo

Lei de Criação: Lei 440 de 1997

OURIZONA

População: 3.380

Conselho Tutelar de Ourizona

Logradouro: Rua Machado de Assis, 541

Bairro: Centro CEP: 87170-000

Telefone: (44) 3278-1927

E-mail: ctourizona@hotmail.com

Horário: 8:00 às 18:00, com intervalo

OURO VERDE DO OESTE

População: 5.692

Conselho Tutelar de Ouro Verde do Oeste

Logradouro: Rua Porto Alegre, 532

Bairro: Centro CEP: 85933-000

Telefone: (45) 3251-1015

Celular: (45) 9921-2345 Fax: (45) 3251-1015

E-mail: conselhodeouro@gmail.com

Horário: 8:00 às 17:00, com intervalo

Lei de Criação: Lei 322 de 2004

PAIÇANDU

População: 35.936

Conselho Tutelar de Paicandu

Logradouro: Rua Santos Dumont, 186

Bairro: Centro CEP: 87140-000

Telefone: (44) 3244-2096

Celular: (44) 8437-4362 Fax: (44) 3244-2096

E-mail: ctpaicandu@hotmail.com

Horário: 8:00 às 17:00, com intervalo

PALMAS

População: 42.888

Conselho Tutelar de Palmas

Logradouro: Av. Clevelândia, s/n

Bairro: Centro CEP: 85555-000

Telefone: (46) 3262-3762

Celular: (46) 9918-1850 Fax: (46) 3262-3762

E-mail: conselhotutelar@pmp.pr.gov.br

Horário: 8:00 às 17:00, com intervalo

Lei de Criação: Lei 1979 de 2010

PALMEIRA

População: 32.123

Conselho Tutelar de Palmeira

Logradouro: Rua Vicente Machado, 197

Bairro: Centro CEP: 84130-000

Telefone: (42) 3909-5045

Celular: (42) 9946-1809 Fax: (42) 3909-5045

E-mail: conselhotutelarpalm@gmail.com

Horário: 8:00 às 17:00

Lei de Criação: 1407 de 1990

PALMITAL

População: 14.865

Conselho Tutelar de Palmital

Logradouro: Rua Moises Lupion, 946

Bairro: Centro CEP: 85270-000

Telefone: (42) 3657-1516

Celular: (42) 9107-0304

E-mail: ctpalmitalpr@yahoo.com.br

Horário: 8:00 às 17:00, com intervalo

PALOTINA

População: 28.683

Conselho Tutelar de Palotina

Logradouro: Rua 05 de Julho, 426

Bairro: Centro CEP: 85950-000

Telefone: (44) 3649-1343

Celular: (44) 9906-5959 Fax: (44) 3649-1343

E-mail: conselhotutelarpalotina@hotmail.com

Horário: 8:00 às 17:30, com intervalo

PARAÍSO DO NORTE

População: 11.772

Conselho Tutelar de Paraíso do Norte

Logradouro: Rua Barão do Rio Branco, 574

Bairro: Centro CEP: 87780-000

Telefone: (44) 3431-3382

Celular: (44) 9153-4606

E-mail: conselhotutelar@paraisionorte.pr.gov.br

Horário: 8:00 às 17:00, com intervalo

PARANACITY

População: 10.250

Conselho Tutelar de Paranacity

Logradouro: Rua Pedro Paulo Venério, 765

Bairro: Centro CEP: 87660-000

Telefone: (44) 3463-1768

Horário: 8:00 às 17:00, com intervalo

PARANAGUÁ

População: 140.469

Conselho Tutelar de Paranaguá

Logradouro: Praça João Gualberto, s/n

Bairro: Centro Histórico CEP: 83203-970

Telefone: (41) 3420-6080 / 3420-2905

Celular: (41) 9207-9514 Fax: (41) 3420-2905

E-mail: ctparanagua@pmpgua.com.br

Horário: 8:00 às 18:00, sem intervalo

Lei de Criação: Lei 3173 de 2011

PARANAPOEMA

População: 2.791

Conselho Tutelar de Paranaipoema

Logradouro: Av. Parapanema, s/n

Bairro: Centro CEP: 87680-000

Telefone: (44) 3342-1144

E-mail: ctparanaipoema@hotmail.com

Horário: 8:00 às 17:00, com intervalo

PARANAVAÍ

População: 81.590

Conselho Tutelar de Paranavaí

Logradouro: Rua Dr. Sylvio Vidal, 2246

Bairro: Centro CEP: 87701-130

Telefone: (44) 3902-1116 / 3902-1123

Celular: (44) 9133-0702 Fax: (44) 3902-1123

E-mail: conselhotutelarpvai@hotmail.com

Horário: 8:00 às 17:00, com intervalo

PATO BRAGADO

População: 4.822

Conselho Tutelar de Pato Bragado

Logradouro: Av. Continental, 651

Bairro: Centro CEP: 85948-000

Telefone: (45) 3282-1590

Celular: (45) 8805-4334 Fax: (45) 3282-1590

Horário: 8:00 às 17:30, com intervalo

PATO BRANCO

População: 72.370

Conselho Tutelar de Pato Branco

Logradouro: Rua Pedro Ramires de Melo, 641

Bairro: Centro CEP: 85503-390

Telefone: (46) 3902-1286

Celular: (46) 9108-8784 Fax: (46) 3902-1286

E-mail: tutelar@patobranco.pr.gov.br

Horário: 8:00 às 17:30, com intervalo

PAULA FREITAS

População: 5.434

Conselho Tutelar de Paula Freitas

Logradouro: Av. Agostinho de Souza, 646

Bairro: Centro CEP: 84630-000

Telefone: (42) 3562-1212 r. 240

Celular: (42) 8805-0908

E-mail: tutelar.pf@hotmail.com

Horário: 8:00 às 17:00, com intervalo

PAULO FRONTIN

População: 6.913

Conselho Tutelar de Paulo Frontin

Logradouro: Rua Rui Barbosa, s/n

Bairro: Centro CEP: 84635-000

Telefone: (42) 3543-1175

E-mail: conselhofrontin@yahoo.com.br

Horário: 8:30 às 17:00, com intervalo

PEABIRU

População: 13.624

Conselho Tutelar de Peabiru

Logradouro: Rua Julho Carneiro Camargo, 308

Bairro: Centro CEP: 87250-000

Telefone: (44) 3531-1588

Celular: (44) 8401-6607 Fax: (44) 3531-1588

E-mail: conselhotutelar.peabiru@gmail.com

Horário: 8:00 às 17:00, com intervalo

Lei de Criação: Lei 420 de 2003

PEROBAL

População: 5.653

Conselho Tutelar de Perobal

Logradouro: Av. Paraná, 1149

Bairro: Centro CEP: 87538-000

Telefone: (44) 3625-1201

E-mail: tutelarperobal@gmail.com

Horário: 8:00 às 17:00, com intervalo

Lei de Criação: Lei 288 de 2007

PÉROLA

População: 10.208

Conselho Tutelar de Pérola

Logradouro: Rua Olavo Bilac, 591

Bairro: Centro CEP: 87540-000

Telefone: (44) 3636-2658

Celular: (44) 9977-9318

E-mail: conselhotutelarperola@hotmail.com

Horário: 8:00 às 17:00, com intervalo

PÉROLA D'OESTE

População: 6.761

Conselho Tutelar de Pérola d'Oeste

Logradouro: Rua Presidente Costa e Silva, 280

Bairro: Centro CEP: 85740-970

Telefone: (46) 3556-1321

Celular: (46) 8802-6147 Fax: (46) 3556-1321

E-mail: conselho-pdo@hotmail.com

Horário: 7:30 às 17:30, com intervalo

PIÊN

População: 11.236

Conselho Tutelar de Piên

Logradouro: Rua Manaus, 93

Bairro: Centro CEP: 83860-970

Telefone: (41) 3632-1516

Celular: (41) 8822-8556 Fax: (41) 3632-1516

E-mail: conselhotutelar@pien.pr.gov.br

Horário: 8:00 às 17:00, com intervalo

Lei de Criação: Lei 668 de 1997

PINHAIS

População: 117.008

Conselho Tutelar de Pinhais

Logradouro: Rua João Mendes Batista, 430

Bairro: Vila Maria Antonieta CEP: 83331-050

Telefone: (41) 3912-5220 / 3912-5221

Celular: (41) 9206-3657 / 9206-3661 Fax: (41) 3912-5220

E-mail: ctpinhais@pinhais.pr.gov.br

Horário: 8:00 às 17:00

PINHAL DE SÃO BENTO

População: 2.625

Conselho Tutelar de Pinhal de São Bento

Logradouro: Rua Laurindo Barcelos, 335

Bairro: Centro CEP: 85727-971

Telefone: (46) 3560-1192

Horário: 8:00 às 17:00, com intervalo

PINHALÃO

População: 6.215

Conselho Tutelar de Pinhalão

Logradouro: Rua José Germano da Silva, 18

Bairro: Vila Angélica CEP: 84925-970

Telefone: (43) 3569-1211

Fax: (43) 3569-1211

E-mail: ctutelar@pinhalao.pr.gov.br

Horário: 8:00 às 17:00, com intervalo

Lei de Criação: Lei 357 de 1998

PINHÃO

População: 30.208

Conselho Tutelar de Pinhão

Logradouro: Rua 15 de Dezembro, s/n

Bairro: Centro CEP: 85170-000

Telefone: (42) 3677-1711

Celular: (42) 9817-5310 Fax: (42) 3677-1711

E-mail: conselhotutelardepinhao@gmail.com

Horário: 8:00 às 17:00, com intervalo

Lei de Criação: Lei 36 de 1992

PIRAÍ DO SUL

População: 23.424

Conselho Tutelar de Piraí do Sul

Logradouro: Rua 15 de Novembro, 195

Bairro: Centro CEP: 84240-000

Telefone: (42) 3237-1929

Celular: (42) 9912-9337

E-mail: conselhotutelar@piraidosul.pr.gov.br

Horário: 8:00 às 17:30, com intervalo

PIRAQUARA

População: 93.207

Conselho Tutelar de Piraquara

Logradouro: Av. Getúlio Vargas, 15

Bairro: Centro CEP: 83301-010

Telefone: (41) 3673-8551 / 3673-8963

Celular: (41) 8495-8757
E-mail: ct.piraquara@bol.com.br
Horário: 8:30 às 17:00, com intervalo
Lei de Criação: Lei 231 de 1995

PITANGA

População: 32.638
Conselho Tutelar de Pitanga
Logradouro: Rua Rosalvo Trechen, s/n
Bairro: Centro CEP: 85200-000
Telefone: (42) 3646-1648
Celular: (42) 9921-8592 Fax: (42) 3646-1648
E-mail: conselhotutelarpitanga@hotmail.com
Horário: 8:30 às 17:00, com intervalo

PITANGUEIRAS

População: 2.814
Conselho Tutelar de Pitangueiras
Logradouro: Rua Brasil, 100
Bairro: Centro CEP: 86613-970
Telefone: (43) 3257-1425
Celular: (43) 9151-6354 Fax: (43) 3257-1425
E-mail: conselhotutelarpitangueiras@hotmail.com
Horário: 8:00 às 17:00, com intervalo

PLANALTINA DO PARANÁ

População: 4.095
Conselho Tutelar de Planaltina do Paraná
Logradouro: Av. Paraná, 209
Bairro: Centro CEP: 87860-000
Telefone: (44) 3435-1580
Celular: (44) 9152-2493
E-mail: conselhotutelarplanaltina@hotmail.com
Horário: 8:00 às 17:00, com intervalo

PLANALTO

População: 13.654
Conselho Tutelar de Planalto
Logradouro: Rua Paraná, 324
Bairro: Centro CEP: 85750-000
Telefone: (46) 3555-1623
Celular: (46) 8809-5629 Fax: (46) 3555-1623
E-mail: conselhotutelar_planalto@hotmail.com
Horário: 8:00 às 18:00, com intervalo

PONTA GROSSA

População: 311.611
Conselhos estruturados: 2 População por Conselho: 155.806

Conselho Tutelar de Ponta Grossa – Leste

Logradouro: Rua Francisco Ribas, 375
Bairro: Centro CEP: 84010-260
Telefone: (42) 3223-6949
Celular: (42) 9164-4807 Fax: (42) 3223-6949
E-mail: ctlesteg@ig.com.br
Horário: 8:30 às 17:00, com intervalo

Conselho Tutelar de Ponta Grossa - Oeste

Logradouro: Rua 15 de Novembro, 909
Bairro: Centro CEP: 84010-260
Telefone: (42) 3901-1818 / 3224-2032
Celular: (42) 9164-4818 Fax: (42) 3901-1818
E-mail: conselhotutelarpoesteg@gmail.com
Horário: 8:30 às 17:00, com intervalo

PONTAL DO PARANÁ

População: 20.920
Conselho Tutelar de Pontal do Paraná
Logradouro: Rua La Paz, s/n
Bairro: Jardim Jacarandá CEP: 83255-000
Telefone: (41) 3972-7066
Celular: (41) 8882-0073 Fax: (41) 3972-7066
E-mail: conselhodontaldoparana@hotmail.com
Horário: 8:30 às 17:30, com intervalo

PORECATU

População: 14.189
Conselho Tutelar de Porecatu
Logradouro: Rua Belo Horizonte, 394
Bairro: Centro CEP: 86160-000
Telefone: (43) 3623-1808
Celular: (43) 8402-8087 Fax: (43) 3623-1808
E-mail: conselhotutelarporecatu@bol.com.br
Horário: 8:00 às 17:00, com intervalo

PORTO AMAZONAS

População: 4.514
Conselho Tutelar de Porto Amazonas
Logradouro: Rua Conrado Buher, 42
Bairro: Centro CEP: 84140-000
Telefone: (42) 3256-1408
Celular: (42) 9103-5325
E-mail: constutelar.portoama@hotmail.com
Horário: 8:00 às 17:00, com intervalo
Lei de Criação: Lei 873 de 2009

PORTO BARREIRO

População: 3.663
Conselho Tutelar de Porto Barreiro
Logradouro: Rua dos Ipês, 1075
Bairro: Centro CEP: 85345-000
Telefone: (42) 3661-1133
Celular: (42) 8427-0595
E-mail: conselhotutelarbarreiro@hotmail.com
Horário: 8:00 às 17:00, com intervalo
Lei de Criação: Lei 100 de 2001

PORTO RICO

População: 2.530
Conselho Tutelar de Porto Rico
Logradouro: Av. João Carraro, 452
Bairro: Centro CEP: 87950-000
Telefone: (44) 3427-1427
E-mail: conselhotutelar.portorico@hotmail.com
Horário: 8:00 às 17:00, com intervalo

PORTO VITÓRIA

População: 4.020
Conselho Tutelar de Porto Vitória
Logradouro: Rua Osvaldo Gomes da Silva, 549
Bairro: Centro CEP: 84610-000
Telefone: (42) 3573-1371
Celular: (42) 8421-7834
Horário: 8:00 às 17:00, com intervalo

PRADO FERREIRA

População: 3.434
Conselho Tutelar de Prado Ferreira
Logradouro: Rua Pedro Silva, 250
Bairro: Jardim Pioneiro CEP: 86618-000
Telefone: (43) 3244-1177
Celular: (43) 9921-1137 Fax: (43) 3244-1177
E-mail: conselhotutelarpradoferreira@hotmail.com
Horário: 8:00 às 17:00, com intervalo

PRANCHITA

População: 5.628
Conselho Tutelar de Pranchita
Logradouro: Rua Simão Faquinello, 340
Bairro: Centro CEP: 85730-000
Telefone: (46) 3540-1144
Celular: (46) 9913-1423
E-mail: ctpranchita@hotmail.com
Horário: 8:00 às 17:00, com intervalo

PRESIDENTE CASTELO BRANCO

População: 4.784
Conselho Tutelar de Presidente Castelo Branco
Logradouro: Av. Júlio Passin, 98

Bairro: Centro CEP: 87180-000
Telefone: (44) 3250-1149
E-mail: conselhotutelar.castelo@hotmail.com
Horário: 8:00 às 17:00, com intervalo

PRIMEIRO DE MAIO

População: 10.832
Conselho Tutelar de Primeiro de Maio
Logradouro: Rua 14, 687
Bairro: Centro CEP: 86140-000
Telefone: (43) 3235-2611
Celular: (43) 9135-9371
E-mail: conselhotutelarpridema@hotmail.com
Horário: 8:00 às 16:30, com intervalo

PRUDENTÓPOLIS

População: 48.792
Conselho Tutelar de Prudentópolis
Logradouro: Rua Osório Guimarães, 601
Bairro: Centro CEP: 84400-000
Telefone: (42) 3908-1093
Celular: (42) 9147-9832
E-mail: conselhotutelarprudentopolis@hotmail.com
Horário: 8:00 às 17:00, com intervalo

QUARTO CENTENÁRIO

População: 4.856
Conselho Tutelar de Quarto Centenário
Logradouro: Av. Paulo Regis Moleiro Fundos, 220
Bairro: Centro CEP: 87635-000
Telefone: (44) 3546-1467
Celular: (44) 9814-6786
E-mail: conselhoct@hotmail.com
Horário: 8:00 às 17:00, com intervalo
Lei de Criação: Lei 241 de 2005

QUATIGUÁ

População: 7.045
Conselho Tutelar de Quatigüá
Logradouro: Rua José Rubens Leznierk, s/n
Bairro: Centro CEP: 86450-970
Telefone: (43) 3564-2080
Celular: (43) 9106-7901
E-mail: conselhotutelar@quatigüa.pr.gov.br
Horário: 8:00 às 17:00, com intervalo
Lei de Criação: Lei 802 de 1991

QUATRO BARRAS

População: 19.851
Conselho Tutelar de Quatro Barras
Logradouro: Rua Pedro Cambio Cortiano, 209
Bairro: Jardim Pinheiros CEP: 83420-000
Telefone: (41) 3672-3644
Celular: (41) 9943-7002 Fax: (41) 3672-3644
E-mail: conselhotutelarqb@hotmail.com
Horário: 8:00 às 17:30, com intervalo
Lei de Criação: Lei 9 de 1997

QUATRO PONTES

População: 3.803
Conselho Tutelar de Quatro Pontes
Logradouro: Avenidas Presidente Epitácio, 916
Bairro: Centro CEP: 85940-000
Telefone: (45) 3279-1334
Celular: (45) 8826-6396
E-mail: conselho_tutelarquatropontes@hotmail.com
Horário: 8:00 às 17:00, com intervalo
Lei de Criação: Lei 183 de 1996

QUEDAS DO IGUAÇU

População: 30.605
Conselho Tutelar de Quedas do Iguaçu
Logradouro: Travessa Celidonia, 299
Bairro: Luzitani CEP: 85460-000

Telefone: (46) 3532-1599
Celular: (46) 9974-8632
E-mail: conselhoquedas@yahoo.com.br
Horário: 8:00 às 17:30, com intervalo
Lei de Criação: Lei 12 de 1991

QUERÊNCIA DO NORTE

População: 11.729
Conselho Tutelar de Querência do Norte
Logradouro: Rua Ceará, 27
Bairro: Centro CEP: 87930-000
Telefone: (44) 3462-2566
Fax: (44) 3462-2566
E-mail: ctquerencia@hotmail.com
Horário: 7:30 às 17:00, com intervalo

QUINTA DO SOL

População: 5.088
Conselho Tutelar de Quinta do Sol
Logradouro: Av. Estrela Cadente, 594
Bairro: Centro CEP: 87265-000
Telefone: (44) 3567-1415
E-mail: conselhotutelarqds@hotmail.com
Horário: 8:00 às 17:00, com intervalo

QUITANDINHA

População: 17.089
Conselho Tutelar de Quitandinha
Logradouro: Rua José de Sá Ribas, 125 Sala 4
Bairro: Centro CEP: 83840-000
Telefone: (41) 3623-2016
Celular: (41) 9243-6646 Fax: (41) 3623-2016
E-mail: ctquit@hotmail.com
Horário: 8:00 às 17:00, com intervalo
Lei de Criação: Lei 395 de 1997

RAMILÂNDIA

População: 4.134
Conselho Tutelar de Ramilândia
Logradouro: Av. Voluntário da Pátria, s/n
Bairro: Centro CEP: 85888-000
Telefone: (45) 3258-1282
Celular: (45) 8839-9812 Fax: (45) 3258-1282
E-mail: conselhotutelar012011@hotmail.com
Horário: 8:00 às 17:00, com intervalo

RANCHO ALEGRE

População: 3.955
Conselho Tutelar de Rancho Alegre
Logradouro: Rua Amazonas, 137
Bairro: Centro CEP: 86290-000
Telefone: (43) 3540-1729
Celular: (43) 9111-4328
E-mail: conselhotutelararra@hotmail.com
Horário: 8:00 às 17:00, com intervalo

RANCHO ALEGRE D'OESTE

População: 2.847
Conselho Tutelar de Rancho Alegre D'Oeste
Logradouro: Rua Mapá, 125
Bairro: Centro CEP: 87395-000
Telefone: (44) 3556-1391
Celular: (44) 9849-8837
E-mail: conselhotutelararrancho@hotmail.com
Horário: 8:00 às 17:30, com intervalo

REALEZA

População: 16.338
Conselho Tutelar de Realeza
Logradouro: Av. Bruno Tuttion, 3615
Bairro: Centro CEP: 85770-000
Telefone: (46) 3543-4497
Celular: (46) 9975-7597
E-mail: conselhotutelarrealeza@hotmail.com

Horário: 7:30 às 17:00, com intervalo

REBOUÇAS

População: 14.176
Conselho Tutelar de Rebouças
Logradouro: Rua Abedala Miguel Sarraf, 62
Bairro: Centro CEP: 84550-000
Telefone: (42) 3457-2814
Celular: (42) 8427-1001
E-mail: conselhotutelar@reboucas.pr.gov.br
Horário: 8:30 às 17:00, com intervalo

RENASCENÇA

População: 6.812
Conselho Tutelar de Renascença
Logradouro: Rua Nilo Peçanha, s/n
Bairro: Centro CEP: 85610-000
Telefone: (46) 3550-8329
Celular: (46) 9114-9221
E-mail: ctutelar@renascenca.pr.gov.br
Horário: 8:00 às 17:30, com intervalo

RESERVA

População: 25.172
Conselho Tutelar de Reserva
Logradouro: Rua Cândido de Abreu, 170
Bairro: Lourdes CEP: 84320-000
Telefone: (42) 3276-1665
Celular: (42) 9916-3614 Fax: (42) 3276-1665
E-mail: reservact@hotmail.com
Horário: 8:00 às 17:00, com intervalo
Lei de Criação: Lei 29 de 1993

RESERVA DO IGUAÇU

População: 7.307
Conselho Tutelar de Reserva do Iguaçu
Logradouro: Av. João José Ribeiro, s/n
Bairro: Centro CEP: 85195-000
Telefone: (42) 3651-8040
Celular: (42) 8428-1582 Fax: (42) 3651-8040
E-mail: conselhor_2012@hotmail.com
Horário: 8:00 às 17:30, com intervalo
Lei de Criação: Lei 29 de 1997

RIBEIRÃO CLARO

População: 10.678
Conselho Tutelar de Ribeirão Claro
Logradouro: Rua Marechal Deodoro da Fonseca, 577
Bairro: Centro CEP: 86410-000
Telefone: (43) 3536-2154
Celular: (43) 8802-0479
E-mail: conselhotutelar@ribeiraoclaro.pr.gov.br
Horário: 8:00 às 17:30, com intervalo

RIBEIRÃO DO PINHAL

População: 13.524
Conselho Tutelar de Ribeirão do Pinhal
Logradouro: Rua Paraná, 430
Bairro: Centro CEP: 76490-000
Telefone: (43) 3551-2598
Horário: 8:00 às 17:00, com intervalo
Lei de Criação: Lei 1349 de 2007

RIO AZUL

População: 14.093
Conselho Tutelar de Rio Azul
Logradouro: Rua Maria Tito Ribeiro, s/n
Bairro: Centro CEP: 84560-000
Telefone: (42) 3463-1123
Celular: (42) 9146-0017
E-mail: conselhotutelar@pmra.pr.gov.br
Horário: 8:00 às 17:00, com intervalo
Lei de Criação: Lei 479 de 2009

RIO BOM

População: 3.334
Conselho Tutelar de Rio Bom
Logradouro: Rua Ayrton Senna da Silva, s/n
Bairro: Centro CEP: 86830-000
Telefone: (43) 3468-1344
E-mail: conselhotutelarriobom@hotmail.com
Horário: 8:30 às 17:00, com intervalo
Lei de Criação: Lei 12 de 1995

RIO BONITO DO IGUAÇU

População: 13.661
Conselho Tutelar de Rio Bonito do Iguaçu
Logradouro: Rua Getúlio Vargas, 340
Bairro: Centro CEP: 85340-000
Telefone: (42) 3653-1742
Celular: (42) 8419-3626
E-mail: conselhotutelar.rbi@hotmail.com
Horário: 8:00 às 17:30, com intervalo
Lei de Criação: Lei 217 de 1998

RIO BRANCO DO IVAÍ

População: 3.898
Conselho Tutelar de Rio Branco do Ivaí
Logradouro: Av. Rio Tocantins, s/n
Bairro: Centro CEP: 86848-000
Horário: 8:00 às 17:00, com intervalo
Lei de Criação: Lei 39 de 1997

RIO BRANCO DO SUL

População: 30.650
Conselho Tutelar de Rio Branco do Sul
Logradouro: Rua Carlos Brandt, 85
Bairro: Tiririca CEP: 83540-000
Telefone: (41) 3652-1634
Celular: (41) 9643-7849
E-mail: cttribranco@hotmail.com
Horário: 8:00 às 17:00, com intervalo

RIO NEGRO

População: 31.274
Conselho Tutelar de Rio Negro
Logradouro: Rua 15 de Novembro, 54
Bairro: Centro CEP: 89880-000
Telefone: (47) 3642-8280
Celular: (47) 9167-2169 Fax: (47) 3642-8280
E-mail: ct.rionegro@hotmail.com
Horário: 8:00 às 17:00, com intervalo
Lei de Criação: Lei 719 de 1992

ROLÂNDIA

População: 57.862
Conselho Tutelar de Rolândia
Logradouro: Rua Santa Catarina, 1420
Bairro: Centro CEP: 86600-000
Telefone: (43) 3906-1111 / 3156-0257
Celular: (43) 9166-0409 Fax: (43) 3906-1111
E-mail: ctrolandia@ibest.com.br
Horário: 8:00 às 17:00, com intervalo

RONCADOR

População: 11.537
Conselho Tutelar de Roncador
Logradouro: Av. São Pedro, 1072
Bairro: Centro CEP: 87320-000
Telefone: (44) 3575-1532
Celular: (44) 9142-9688
E-mail: conselhotutelarroncador@gmail.com
Horário: 8:00 às 17:00, com intervalo

RONDON

População: 8.996
Conselho Tutelar de Rondon
Logradouro: Rua Londres, 195

Bairro: Centro CEP: 87800-000
Telefone: (44) 3672-1711
Celular: (44) 9133-0138 Fax: (44) 3672-1711
E-mail: contutelar_07@hotmail.com
Horário: 8:00 às 17:00, com intervalo

ROSÁRIO DO IVAÍ

População: 5.588
Conselho Tutelar de Rosário do Ivaí
Logradouro: Rua Conélio Procopio, 471
Bairro: Centro CEP: 86850-000
Telefone: (43) 3465-1160
E-mail: conselhotutelarderosariodoivai@hotmail.com
Horário: 8:00 às 17:00, com intervalo

SABÁUDIA

População: 6.096
Conselho Tutelar de Sabáudia
Logradouro: Av. Campos Sales, s/n
Bairro: Centro CEP: 86720-000
Telefone: (44) 3251-1805
Celular: (44) 8860-8910
E-mail: conselhotutelarsabaudia@hotmail.com
Horário: 8:00 às 17:00, com intervalo
Lei de Criação: Lei 59 de 1991

SALGADO FILHO

População: 4.403
Conselho Tutelar de Salgado Filho
Logradouro: Rua Rui Barbosa, 60
Bairro: Centro CEP: 85620-000
Telefone: (46) 3564-1202
Celular: (46) 8405-6829 Fax: (46) 3564-1202
E-mail: conselho-salgado@hotmail.com
Horário: 8:00 às 17:00, com intervalo

SALTO DO ITARARÉ

População: 5.178
Conselho Tutelar de Salto do Itararé
Logradouro: Rua Vereador Joaquim Tomaz de Lima, 277
Bairro: Centro CEP: 84945-000
Telefone: (43) 3579-1607 r. 210
E-mail: conselhotutelarsalto@hotmail.com
Horário: 8:00 às 17:00
Lei de Criação: 357 de 1997

SALTO DO LONTRA

População: 13.689
Conselho Tutelar de Salto do Lontra
Logradouro: Rua Florianópolis, 948
Bairro: Centro CEP: 85670-000
Telefone: (46) 3538-2144
Celular: (46) 9135-6430
Horário: 7:30 às 17:30, com intervalo

SANTA AMÉLIA

População: 3.803
Conselho Tutelar de Santa Amélia
Logradouro: Rua Valentim Forzato, s/n
Bairro: Centro CEP: 86370-000
Telefone: (43) 3544-1537
Fax: (43) 3544-1537
E-mail: santa.amelia@oi.com.br
Horário: 8:00 às 17:00

SANTA CECÍLIA DO PAVÃO

População: 3.646
Conselho Tutelar de Santa Cecília do Pavão
Logradouro: Rua Cícero Rodrigues, s/n
Bairro: Centro CEP: 86225-000
Telefone: (43) 3270-1594
Celular: (43) 9176-7764
E-mail: conselhotutelarscp@hotmail.com
Horário: 8:00 às 17:00, com intervalo

SANTA CRUZ DE MONTE CASTELO

População: 8.092
Conselho Tutelar de Santa Cruz de Monte Castelo
Logradouro: Av. Rio Grande do Sul, 62
Bairro: Centro CEP: 87920-000
Telefone: (44) 3452-2014
Horário: 8:00 às 17:00, com intervalo

SANTA FÉ

População: 10.432
Conselho Tutelar de Santa Fé
Logradouro: Av. Presidente Kennedy, 985
Bairro: Centro CEP: 86770-000
Telefone: (44) 3247-2132
Celular: (44) 9984-8512
E-mail: ct_santafe@kfnet.com
Horário: 8:00 às 17:00, com intervalo

SANTA HELENA

População: 23.413
Conselho Tutelar de Santa Helena
Logradouro: Av. Paraná, s/n
Bairro: Centro CEP: 85892-000
Telefone: (45) 3268-1085
Celular: (45) 8804-6497 Fax: (45) 3268-1085
E-mail: conselhotut.sh@hotmail.com
Horário: 8:00 às 17:30, com intervalo

SANTA INÊS

População: 1.818
Conselho Tutelar de Santa Inês
Logradouro: Rua Dante Marcate, 340
Bairro: Centro CEP: 86660-000
Telefone: (44) 3313-1282
E-mail: tutelarstaines@hotmail.com
Horário: 8:00 às 17:00, com intervalo

SANTA ISABEL DO IVAÍ

População: 8.760
Conselho Tutelar de Santa Isabel do Ivaí
Logradouro: Av. Gustavo Birgargão, 1650
Bairro: Centro CEP: 87910-000
Telefone: (44) 3453-1553
Horário: 8:00 às 17:00, com intervalo

SANTA IZABEL DO OESTE

População: 13.132
Conselho Tutelar de Santa Izabel do Oeste
Logradouro: Rua Acácia, 1317
Bairro: Centro CEP: 85650-000
Telefone: (46) 3542-1722
Celular: (46) 8822-7188
Horário: 8:00 às 17:00, com intervalo

SANTA LÚCIA

População: 3.925
Conselho Tutelar de Santa Lúcia
Logradouro: Rua Orlando Luiz Antônio, 181
Bairro: Centro CEP: 85795-000
Telefone: (45) 3288-1491
Celular: (45) 8801-6681
E-mail: conselhosantalucia@hotmail.com
Horário: 8:00 às 17:30, com intervalo

SANTA MARIA DO OESTE

População: 11.500
Conselho Tutelar de Santa Maria do Oeste
Logradouro: Rua Celson Ferreira Jorge, s/n
Bairro: Centro CEP: 85230-000
Telefone: (42) 3644-1393
Celular: (42) 9133-1521 Fax: (42) 3644-1393
E-mail: conselhotutelar_stmo@hotmail.com
Horário: 8:30 às 17:00, com intervalo

SANTA MARIANA

População: 12.435
Conselho Tutelar de Santa Mariana
Logradouro: Rua Benedito Residério, s/n
Bairro: Centro CEP: 86350-000
Telefone: (43) 3531-2377
E-mail: tutelar.conselhos@gmail.com
Horário: 8:00 às 17:00, com intervalo

SANTA MÔNICA

População: 3.571
Conselho Tutelar de Santa Mônica
Logradouro: Rodovia Guildeo Mazarino, s/n
Bairro: Centro CEP: 87915-000
Telefone: (44) 3455-1022 r. 26
E-mail: conselhotutelarsantamonica@hotmail.com
Horário: 8:00 às 17:00, com intervalo

SANTA TEREZA DO OESTE

População: 10.332
Conselho Tutelar de Santa Tereza do Oeste
Logradouro: Av. Brasília, 1048
Bairro: Centro CEP: 85825-970
Telefone: (45) 3231-1114
Celular: (45) 9921-9541
E-mail: conselhotutelarsto@gmail.com
Horário: 8:00 às 17:30, com intervalo
Lei de Criação: Lei 504 de 2004

SANTA TEREZINHA DE ITAIPU

População: 20.841
Conselho Tutelar de Santa Terezinha de Itaipu
Logradouro: Rua dos Bandeirantes, 722
Bairro: Centro CEP: 85875-000
Telefone: (45) 3541-1293
Celular: (45) 9975-4917 Fax: (45) 3541-1293
E-mail: conselhotutelar@stitaipu.pr.gov.br
Horário: 8:00 às 17:30, com intervalo

SANTANA DO ITARARÉ

População: 5.249
Conselho Tutelar de Santana do Itararé
Logradouro: Rua Paraná, 403
Bairro: Centro CEP: 84970-000
Telefone: (43) 3526-1458 r. 200
E-mail: ctutelast@hotmail.com
Horário: 9:00 às 17:00, com intervalo

SANTO ANTÔNIO DA PLATINA

População: 42.707
Conselho Tutelar de Santo Antônio da Platina
Logradouro: Rua Marechal Deodoro, 1337
Bairro: Centro CEP: 86430-000
Telefone: (43) 3558-1607
Celular: (43) 9115-7749 Fax: (43) 3558-1607
E-mail: conselhotutelarsap@gmail.com
Horário: 8:00 às 17:00, com intervalo

SANTO ANTÔNIO DO CAIUÁ

População: 2.727
Conselho Tutelar de Santo Antônio do Caiuá
Logradouro: Rua Sílvia Carneiro, 194
Bairro: Centro CEP: 87730-000
Telefone: (44) 3443-1533
Celular: (44) 9131-8233
E-mail: conselhotutelarsac@hotmail.com
Horário: 8:00 às 17:00, com intervalo

SANTO ANTÔNIO DO PARAÍSO

População: 2.408
Conselho Tutelar de Santo Antônio do Paraíso
Logradouro: Rua Esilda Meirele, 338
Bairro: Centro CEP: 86315-000
Telefone: (43) 3224-1229

E-mail: conselho123@hotmail.com
Horário: 9:00 às 17:00, com intervalo

SANTO ANTÔNIO DO SUDOESTE

População: 18.893
Conselho Tutelar de Santo Antônio do Sudoeste
Logradouro: Rua Presidente Getúlio Vargas, 842
Bairro: Centro CEP: 85710-000
Telefone: (46) 3563-1571
Celular: (46) 9108-1869
E-mail: conselhosas@hotmail.com
Horário: 8:00 às 17:30, com intervalo

SANTO INÁCIO

População: 5.269
Conselho Tutelar de Santo Inácio
Logradouro: Av. Raposo Tavares, s/n
Bairro: Centro CEP: 86650-000
Telefone: (44) 3352-2452
E-mail: conselhotutelar@pmsantoinacio.com.br
Horário: 8:00 às 17:00, com intervalo

SÃO CARLOS DO IVAÍ

População: 6.354
Conselho Tutelar de São Carlos do Ivaí
Logradouro: Av. Ivair, s/n
Bairro: Centro CEP: 87770-000
Celular: (44) 9986-9839
E-mail: tutelarsci@hotmail.com
Horário: 8:00 às 17:00, com intervalo

SÃO JERÔNIMO DA SERRA

População: 11.337
Conselho Tutelar de São Jerônimo da Serra
Logradouro: Praça Coronel Deolindo, s/n
Bairro: Centro CEP: 86270-000
Telefone: (43) 3267-1676
Celular: (43) 9155-9341
E-mail: conselhotutelarsjs@hotmail.com
Horário: 8:00 às 17:00, com intervalo

SÃO JOÃO

População: 10.599
Conselho Tutelar de São João
Logradouro: Rua Arnaldo Busato, 841
Bairro: Centro CEP: 85570-000
Telefone: (46) 3533-1668
Celular: (46) 9115-1197 Fax: (46) 3533-1668
E-mail: conselhotutelarsaojoao@hotmail.com
Horário: 8:00 às 17:00, com intervalo

SÃO JOÃO DO CAIUÁ

População: 5.911
Conselho Tutelar de São João do Caiuá
Logradouro: Rua Luís Arneiro, 950
Bairro: Centro CEP: 87740-970
Telefone: (44) 3445-1889
Celular: (44) 8839-5281
E-mail: ctsjcaiu_2012@hotmail.com
Horário: 8:00 às 16:00, com intervalo

SÃO JOÃO DO IVAÍ

População: 11.525
Conselho Tutelar de São João do Ivaí
Logradouro: Rua Aparecido Bezerra Guedes, 134
Bairro: Centro CEP: 86930-970
Telefone: (44) 3477-1451
Celular: (44) 9985-2213 Fax: (44) 3477-1451
E-mail: conselhotutelarsji@gmail.com
Horário: 8:00 às 17:30, com intervalo

SÃO JOÃO DO TRIUNFO

População: 13.704
Conselho Tutelar de São João do Triunfo

Logradouro: Rua Pedro Furtado das Neves, s/n
Bairro: Centro CEP: 84150-000
Telefone: (42) 3447-1483
Celular: (42) 9102-9083 Fax: (42) 3447-1483
E-mail: conselhotutelarsjt@yahoo.com.br
Horário: 8:00 às 16:00, com intervalo

SÃO JORGE DO IVAÍ

População: 5.517
Conselho Tutelar de São Jorge do Ivaí
Logradouro: Rua Visconde do Rio Branco, 680
Bairro: Centro CEP: 87190-000
Telefone: (44) 3243-2194
E-mail: conselhotutelar_sji@hotmail.com
Horário: 8:00 às 17:00, com intervalo

SÃO JORGE DO PATROCÍNIO

População: 6.041
Conselho Tutelar de São Jorge do Patrocínio
Logradouro: Av. Carlos Espanhol, s/n
Bairro: Centro CEP: 87555-970
Telefone: (44) 3634-8053 / 3634-8054
Celular: (44) 9145-5777
E-mail: conselho.sjp@hotmail.com
Horário: 8:00 às 17:00, com intervalo

SÃO JORGE D'OESTE

População: 9.085
Conselho Tutelar de São Jorge d'Oeste
Logradouro: Av. Apeltart de Bortolli, 737
Bairro: Centro CEP: 85575-000
Telefone: (46) 3534-1930
Celular: (46) 8826-2278
E-mail: conselhotutelarsaojorge@hotmail.com
Horário: 8:00 às 17:30, com intervalo

SÃO JOSÉ DA BOA VISTA

População: 6.511
Conselho Tutelar de São José da Boa Vista
Logradouro: Praça José Maria Soares, 92
Bairro: Centro CEP: 84980-000
Telefone: (43) 3565-1326
Fax: (43) 3565-1326
E-mail: constutelarsaojose@yahoo.com.br
Horário: 8:00 às 16:30, com intervalo
Lei de Criação: Lei 392 de 1990

SÃO JOSÉ DAS PALMEIRAS

População: 3.830
Conselho Tutelar de São José das Palmeiras
Logradouro: Rua Marechal Castelo Branco, 995
Bairro: Centro CEP: 85898-000
Telefone: (45) 3259-1073
Celular: (45) 8807-1644 Fax: (45) 3259-1073
Horário: 8:00 às 17:00, com intervalo

SÃO JOSÉ DOS PINHAIS

População: 264.210
Conselhos estruturados: 2 População por Conselho: 132.105
Conselho Tutelar de São José dos Pinhais – Afonso Pena
Logradouro: Rua Professora Lourdes Grutter Bonin, 1610
Bairro: Jardim Independência CEP: 83050-140
Telefone: (41) 3282-2244 / 3282-5233
Celular: (41) 9982-3518 Fax: (41) 3282-2244
Horário: 8:00 às 18:00, sem intervalo
Lei de Criação: Lei 788 de 2005

Conselho Tutelar de São José dos Pinhais – Central

Logradouro: Rua Padre Bittencourt, 40
Bairro: Centro CEP: 83030-490
Telefone: (41) 3282-5233
Celular: (41) 9982-3518 Fax: (41) 3282-5233
Horário: 8:00 às 18:00

SÃO MANOEL DO PARANÁ

População: 2.098
Conselho Tutelar de São Manoel do Paraná
Logradouro: Av. Rondon, 71
Bairro: Centro CEP: 87215-000
Telefone: (44) 3644-1165
Celular: (44) 9136-0958 / 9136-6268 Fax: (44) 3644-1165
E-mail: conselhotutelar_smpr@hotmail.com
Horário: 8:00 às 17:00, com intervalo

SÃO MATEUS DO SUL

População: 41.257
Conselho Tutelar de São Mateus do Sul
Logradouro: Rua Gabriel Martins, 391
Bairro: Centro CEP: 83900-000
Telefone: (42) 3532-2081
Celular: (42) 8806-3824 Fax: (42) 3532-2081
E-mail: ctsaomateus@hotmail.com
Horário: 8:00 às 17:00, com intervalo
Lei de Criação: Lei 1362 de 2000

SÃO MIGUEL DO IGUAÇU

População: 25.769
Conselho Tutelar de São Miguel do Iguaçu
Logradouro: Rua Salgado Filho, 509
Bairro: Centro CEP: 85877-000
Telefone: (45) 3565-3215
Celular: (45) 9156-2256
E-mail: ctcasmi@hotmail.com
Horário: 8:00 às 17:30, com intervalo

SÃO PEDRO DO IGUAÇU

População: 6.491
Conselho Tutelar de São Pedro do Iguaçu
Logradouro: Av. São Paulo, 867
Bairro: Centro CEP: 85929-000
Telefone: (45) 3255-1337
Celular: (45) 8433-6095 Fax: (45) 3255-1337
E-mail: ctspi2004@hotmail.com
Horário: 8:00 às 17:00, com intervalo
Lei de Criação: Lei 2008 de 1998

SÃO PEDRO DO IVAÍ

População: 10.167
Conselho Tutelar de São Pedro do Ivaí
Logradouro: Rua Francisco de Melo Sobrinho, 105
Bairro: Centro CEP: 86945-000
Telefone: (43) 3451-1220
Celular: (43) 9603-4410
E-mail: conselhotutelarspipr@hotmail.com
Horário: 8:00 às 17:00, com intervalo

SÃO PEDRO DO PARANÁ

População: 2.491
Conselho Tutelar de São Pedro do Paraná
Logradouro: Av. Paraná, s/n
Bairro: Centro CEP: 87955-000
Telefone: (44) 3464-1143
E-mail: conselhotutelarspr@hotmail.com
Horário: 8:00 às 17:00, com intervalo

SÃO SEBASTIÃO DA AMOREIRA

População: 8.626
Conselho Tutelar de São Sebastião da Amoreira
Logradouro: Av. Brasil, 122
Bairro: Centro CEP: 86240-000
Telefone: (43) 3265-2352
E-mail: ctssamoreira@hotmail.com
Horário: 8:00 às 17:00, com intervalo
Lei de Criação: Lei 708 de 2003

SÃO TOMÉ

População: 5.349
Conselho Tutelar de São Tomé

Logradouro: Rua Antônio Giadnet, 155
Bairro: Centro CEP: 87220-000
Telefone: (44) 3607-1391
Celular: (44) 9944-9052 Fax: (44) 3607-1391
E-mail: conselhostpr@hotmail.com
Horário: 8:00 às 18:00

SAPOPEMA

População: 6.736
Conselho Tutelar de Sapopema
Logradouro: Rua Santana, 568
Bairro: Centro CEP: 84290-000
Telefone: (43) 3548-1841
Celular: (43) 8416-1825
E-mail: conselhotutelar.sapopema@yahoo.com.br
Horário: 8:00 às 17:00, com intervalo

SARANDI

População: 82.847
Conselho Tutelar de Sarandi Paraná
Logradouro: Rua Bélgica, 51
Bairro: Centro CEP: 87111-110
Telefone: (44) 3905-1898
Celular: (44) 9995-8063
E-mail: conselhotutelarsarandi@hotmail.com
Horário: 8:00 às 17:30
Lei de Criação: 464 de 1992

SAUDADE DO IGUAÇU

População: 5.028
Conselho Tutelar de Saudade do Iguaçu
Logradouro: Av. Iguaçu, 1618
Bairro: Centro CEP: 85568-000
Telefone: (46) 3246-1003
Celular: (46) 9973-6253 Fax: (46) 3246-1003
E-mail: ctsaudadedoiguacu@hotmail.com
Horário: 8:00 às 17:00, com intervalo

SENGÉS

População: 18.414
Conselho Tutelar de Sengés
Logradouro: Rua Prefeito Aristides Pereira de Batos, 393
Bairro: Morungava 2 CEP: 84220-000
Telefone: (43) 3567-1129
Celular: (43) 9957-5689 Fax: (43) 3567-1129
E-mail: conselhotutelar.sgs@hotmail.com
Horário: 8:00 às 17:00, com intervalo
Lei de Criação: Lei 2 de 1994

SERRANÓPOLIS DO IGUAÇU

População: 4.568
Conselho Tutelar Serranópolis do Iguaçu
Logradouro: Rua Farias Lima, s/n
Bairro: Sul CEP: 85885-000
Telefone: (45) 3236-1100
Celular: (45) 9144-6208 Fax: (45) 3236-1100
E-mail: conselho_tutelar_@hotmail.com
Horário: 8:00 às 18:00, com intervalo

SERTANEJA

População: 5.817
Conselho Tutelar de Sertaneja
Logradouro: Rua Marechal Deodoro, 853
Bairro: Centro CEP: 86340-000
Telefone: (43) 3562-1032
Celular: (43) 8455-2808
E-mail: conselhotutelarsertaneja@hotmail.com
Horário: 8:00 às 17:00, com intervalo

SERTANÓPOLIS

População: 15.638
Conselho Tutelar de Sertanópolis
Logradouro: Av. Dr. Vacyr Gonçalves Pereira, 392
Bairro: Centro CEP: 86170-000

Telefone: (43) 3232-2151
Horário: 8:00 às 17:00, com intervalo

SIQUEIRA CAMPOS

População: 18.454
Conselho Tutelar de Siqueira Campos
Logradouro: Rua Marechal Floriano Peixoto, 1425
Bairro: Centro CEP: 84940-000
Telefone: (43) 3571-1932
Celular: (43) 9188-8125
E-mail: ctsiqueiracampos@hotmail.com
Horário: 8:00 às 17:00, com intervalo

SULINA

População: 3.394
Conselho Tutelar de Sulina
Logradouro: Rua 15 de Novembro, NT
Bairro: Centro CEP: 85565-000
Telefone: (46) 3244-1394
Celular: (46) 8401-3942
E-mail: conselho123sulina@hotmail.com
Horário: 8:00 às 17:00, com intervalo

TAMARANA

População: 12.262
Conselho Tutelar de Tamarana
Logradouro: Rua Demétrio Carneiro Siqueira, 170
Bairro: Centro CEP: 86125-000
Telefone: (43) 3398-1975
Celular: (43) 9943-6212
E-mail: conse.tamarana@hotmail.com
Horário: 8:00 às 17:30, com intervalo

TAMBOARA

População: 4.664
Conselho Tutelar de Tamboara
Logradouro: Praça Isabel Marcos Beltrame, 2000
Bairro: Centro CEP: 87760-000
Telefone: (44) 3460-1685
E-mail: conselhotutelar@fornet.com.br
Horário: 8:00 às 17:00, com intervalo

TAPEJARA

População: 14.598
Conselho Tutelar de Tapejara
Logradouro: Rua Antônio Schimdt Villela, 704
Bairro: Centro CEP: 87430-000
Telefone: (44) 3677-2637
Celular: (44) 9935-9375 Fax: (44) 3677-2637
E-mail: conselho.tutelar@tapejara.pr.gov.br
Horário: 8:00 às 17:00, com intervalo

TAPIRA

População: 5.836
Conselho Tutelar de Tapira
Logradouro: Praça Rui Barbosa, s/n
Bairro: Centro CEP: 87830-000
Telefone: (44) 3679-1629
Celular: (44) 9129-5833 Fax: (44) 3679-1629
E-mail: conselhotutelartapira@hotmail.com
Horário: 8:00 às 17:00, com intervalo

TEIXEIRA SOARES

População: 10.283
Conselho Tutelar de Teixeira Soares
Logradouro: Praça Ovídio Ismael Gubert, 11
Bairro: Centro CEP: 84530-000
Telefone: (42) 3460-1733
Celular: (42) 9129-7230 Fax: (42) 3460-1733
E-mail: conselhotutelarteixeirasoaresh@hotmail.com
Horário: 9:00 às 17:00, com intervalo
Lei de Criação: Lei 956 de 1994

TELÊMACO BORBA

População: 69.872
Conselho Tutelar de Telêmaco Borba
Logradouro: Av. Eliomar Meira Xavier, 465
Bairro: Centro CEP: 84261-040
Telefone: (42) 3904-1618 / 3273-7134
Celular: (42) 9972-0167 Fax: (42) 3904-1618
E-mail: conselhotutelartb@gmail.com
Horário: 8:00 às 17:30, com intervalo

TERRA BOA

População: 15.776
Conselho Tutelar de Terra Boa
Logradouro: Rua Mascarenhas de Moraes, 256
Bairro: Centro CEP: 87240-000
Telefone: (44) 3641-1778
Celular: (44) 8453-1824 Fax: (44) 3641-1778
E-mail: conselhotutelar_tb@hotmail.com
Horário: 8:00 às 17:00, com intervalo

TERRA RICA

População: 15.221
Conselho Tutelar de Terra Rica
Logradouro: Rua Paraíba, 556
Bairro: Centro CEP: 87890-000
Telefone: (44) 3441-1969
Celular: (44) 9153-4520
E-mail: conselhotr@hotmail.com
Horário: 8:00 às 17:00, com intervalo

TERRA ROXA

População: 16.759
Conselho Tutelar de Terra Roxa
Logradouro: Rua Paulo Furtado Lucena, 15
Bairro: Centro CEP: 85990-000
Telefone: (44) 3645-1826
Celular: (44) 8858-9910 Fax: (44) 3645-1826
E-mail: conselhotutelartr@hotmail.com
Horário: 8:00 às 17:00, com intervalo

TIBAGI

População: 19.344
Conselho Tutelar de Tibagi
Logradouro: Rua Tenente Coronel Florentino, 541
Bairro: Centro CEP: 84300-000
Telefone: (42) 3916-2201
Celular: (42) 9134-3430 / 8849-2326 Fax: (42) 3916-2201
E-mail: conselhotutelar@tibagi.pr.gov.br
Horário: 8:00 às 17:00, com intervalo

TIJUCAS DO SUL

População: 14.537
Conselho Tutelar de Tijucas do Sul
Logradouro: Rua 15 de Novembro, 691
Bairro: Centro CEP: 83190-000
Telefone: (41) 3629-1276
Fax: (41) 3629-1276
E-mail: conselhottj@bol.com.br
Horário: 8:30 às 17:00, com intervalo

TOLEDO

População: 119.313
Conselho Tutelar de Toledo
Logradouro: Rua Barão do Rio Branco, 2778
Bairro: Jardim Gisele CEP: 85905-040
Telefone: (45) 3379-2712
Celular: (45) 9972-6932 Fax: (45) 3379-2712
E-mail: conselhotutelar@toledo.pr.gov.br
Horário: 8:30 às 17:30, com intervalo

TOMAZINA

População: 8.791
Conselho Tutelar de Tomazina
Logradouro: Rua Major Virgílio Ribeiro da Silva, 70

Bairro: Centro CEP: 84935-000
Telefone: (43) 3563-1188
Celular: (43) 8801-7485 Fax: (43) 3563-1188
E-mail: conselhotutelartmz@hotmail.com
Horário: 9:00 às 17:00, com intervalo

TRÊS BARRAS DO PARANÁ

População: 11.824
Conselho Tutelar de Três Barras do Paraná
Logradouro: Rua Frigolândia, s/n
Bairro: Industrial CEP: 85485-000
Telefone: (45) 3235-1152
Celular: (45) 9127-8964 Fax: (45) 3235-1152
E-mail: conselhotutelar1@hotmail.com
Horário: 8:00 às 17:30, com intervalo
Lei de Criação: Lei 102 de 1995

TUNAS DO PARANÁ

População: 6.256
Conselho Tutelar de Tunas do Paraná
Logradouro: Rua 10 de Novembro, 10
Bairro: Centro CEP: 83480-000
Telefone: (41) 3659-1248
Celular: (41) 8878-1800
E-mail: conselhotutelar0@gmail.com
Horário: 8:00 às 17:00, com intervalo

TUNEIRAS DO OESTE

População: 8.695
Conselho Tutelar de Tuneiras do Oeste
Logradouro: Rua Santa Catarina, 190
Bairro: Centro CEP: 87450-000
Telefone: (44) 3653-1395
Celular: (44) 8817-9514
Horário: 8:00 às 17:30, com intervalo

TUPÃSSI

População: 7.997
Conselho Tutelar de Tupãssi
Logradouro: Rua 31 de Março, s/n
Bairro: Centro CEP: 85945-000
Telefone: (44) 3544-2068
Celular: (44) 9979-0609 Fax: (44) 3544-2068
E-mail: conselhotutelar@portaltupassi.com.br
Horário: 8:00 às 17:00, com intervalo

TURVO

População: 13.811
Conselho Tutelar de Turvo
Logradouro: Rua José Antunes Moreira, 551
Bairro: Centro CEP: 85150-000
Telefone: (42) 3642-1382
Celular: (42) 8402-6509 Fax: (42) 3642-1382
E-mail: conselhotutelarturvopr@hotmail.com
Horário: 8:00 às 17:00
Lei de Criação: 19 de 2010

UBIRATÃ

População: 21.558
Conselho Tutelar de Ubatã
Logradouro: Av. Nilza de Oliveira Pepini, Edifício Pedro Viriato Parigote de Souza 1º andar
Bairro: Centro CEP: 85440-000
Telefone: (44) 3543-1523
Celular: (44) 9900-2740
Horário: 8:00 às 17:00, com intervalo

UMUARAMA

População: 100.676
Conselho Tutelar de Umuarama
Logradouro: Av. Anhanguera, 2660
Bairro: Centro CEP: 87504-290
Telefone: (44) 3906-1032 / 3906-1034
Celular: (44) 8402-9641 Fax: (44) 3906-1032

E-mail: conselhotutelarumarama@hotmail.com
Horário: 8:00 às 17:00, com intervalo
Lei de Criação: Lei 3062 de 1997

UNIÃO DA VITÓRIA

População: 52.735
Conselho Tutelar de União da Vitória
Logradouro: Rua Carlos Cavalcante, 473
Bairro: Centro CEP: 84600-000
Telefone: (42) 3524-5553
Celular: (42) 9975-2512 Fax: (42) 3524-5553
E-mail: conselhotutelar.uva@hotmail.com
Horário: 8:00 às 17:30, com intervalo
Lei de Criação: Lei 1949 de 1993

UNIFLOR

População: 2.466
Conselho Tutelar de Uniflor
Logradouro: Av. das Flores, 252
Bairro: Centro CEP: 87640-000
Telefone: (44) 3270-1350
Fax: (44) 3270-1350
Horário: 8:30 às 17:00, com intervalo

URAI

População: 11.472
Conselho Tutelar de Uraí
Logradouro: Av. Brasil, s/n
Bairro: Centro CEP: 86280-000
Telefone: (43) 3541-3079
Celular: (43) 9959-1877
Horário: 8:00 às 17:00, com intervalo

VENTANIA

População: 9.957
Conselho Tutelar de Ventania
Logradouro: Rua Anacleto Bueno de Camargo, 1308
Bairro: Centro CEP: 84345-000
Telefone: (42) 3274-1226
Celular: (42) 9991-7171
E-mail: conselhoventania@hotmail.com
Horário: 9:00 às 17:00, com intervalo

VERA CRUZ DO OESTE

População: 8.973
Conselho Tutelar de Vera Cruz do Oeste
Logradouro: Rua Santa Catarina, 256
Bairro: Jardim América CEP: 85845-000
Telefone: (45) 3267-2133
Celular: (45) 9929-4343
E-mail: ctutelarveco@hotmail.com
Horário: 8:00 às 17:00, com intervalo

VERÊ

População: 7.878
Conselho Tutelar de Verê
Logradouro: Av. Luis Francisco Pagge, s/n
Bairro: Centro CEP: 85585-000
Telefone: (46) 3535-1863
E-mail: conselhotutelarvere@hotmail.com
Horário: 8:00 às 17:30, com intervalo

VIRMOND

População: 3.950
Conselho Tutelar de Virmond
Logradouro: Rua Paraná, s/n
Bairro: Centro CEP: 85390-000
Telefone: (42) 3618-1371
Celular: (42) 9143-8423
E-mail: contuvir@hotmail.com
Horário: 9:00 às 17:00, com intervalo

VITORINO

População: 6.513

Conselho Tutelar de Vitorino
Logradouro: Rua Lehnann, 217
Bairro: Centro CEP: 85520-000
Telefone: (46) 3227-1100
Celular: (46) 9111-7422 Fax: (46) 3227-1100
E-mail: conselho_vto@yahoo.com.br
Horário: 8:00 às 17:30, com intervalo
Lei de Criação: Lei 579 de 1997

WENCESLAU BRAZ

População: 19.298
Conselho Tutelar de Wenceslau Braz
Logradouro: Rua Quintino Bocaiuva, 76
Bairro: Centro CEP: 84950-000
Telefone: (43) 3528-2018
Fax: (43) 3528-2018
E-mail: conselhotutelar_wb@hotmail.com
Horário: 8:00 às 17:00, com intervalo

XAMBRÊ

População: 6.012
Conselho Tutelar de Xambrê
Logradouro: Rua Chirle, 500
Bairro: Centro CEP: 87535-000
Telefone: (44) 3632-1383
Celular: (44) 8413-8886 Fax: (44) 3632-1383
E-mail: conselhotutelarx@hotmail.com
Horário: 8:00 às 17:00, com intervalo

PERNAMBUCO

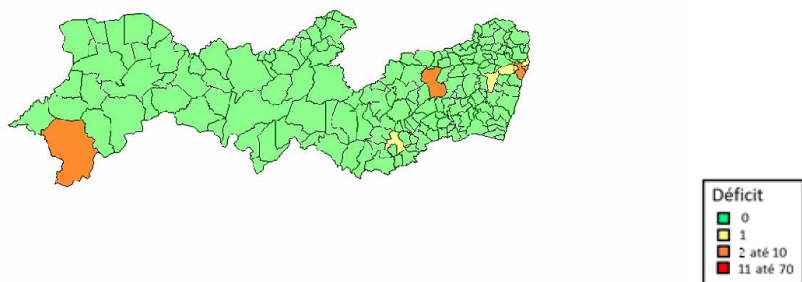

Conselhos Tutelares - PE	
Número de municípios	185
Número de Conselhos Tutelares	208
Municípios sem Conselho	0
Resumo de Situação	
Mudaram de endereço nos últimos 4 anos	33%
Mudaram mais de uma vez	5%
Têm computador	99%
Número médio de computadores	1,83
Têm acesso à Internet	89%
Têm impressora	96%
Têm telefone fixo	79%
Têm telefone celular	46%
Número médio de celulares	0,73
Têm sala de uso exclusivo ou sede exclusiva	99%
Têm veículo de uso exclusivo	46%
Média de veículos	0,47
Média de veículos em municípios com mais de 200.000 habitantes	1,00
Têm pessoal de apoio	48%

ABREU E LIMA

População: 94.429
Conselho Tutelar Abreu e Lima
Logradouro: Rua Maria José da Silva, 6 A
Bairro: Centro CEP: 53580-000
Horário: 8:00 às 17:00, com intervalo
Lei de Criação: Lei 222 de 1991

AFOGADOS DA INGAZEIRA

População: 35.088
Conselho Tutelar de Afoogados da Ingazeira
Logradouro: Rua 15 de Novembro, 252
Bairro: Centro CEP: 56800-000
Telefone: (87) 3838-4160
Celular: (87) 9993-2476 Fax: (87) 3838-4160
E-mail: conselhotutelarafogadosdaingazeira@hotmail.com
Horário: 8:00 às 17:00, com intervalo
Lei de Criação: Lei 229 de 2000

AFRÂNIO

População: 17.586
Conselho Tutelar Afrânio
Logradouro: Rua José Vicente de Araújo, 71
Bairro: Centro CEP: 56360-000
Celular: (87) 8838-0603
E-mail: ct-afranio@hotmail.com
Horário: 8:00 às 17:00, com intervalo
Lei de Criação: Lei 236 de 2002

AGRESTINA

População: 22.679
Conselho Tutelar de Agrestina
Logradouro: Rua Marechal Deodoro, 201
Bairro: Centro CEP: 55495-000
Telefone: (81) 3744-1167
Horário: 7:00 às 17:00, com intervalo

ÁGUA PRETA

População: 33.095
Conselho Tutelar de Água Preta
Logradouro: Rua Capitão Pedro Ivo, 69
Bairro: Centro CEP: 55550-000
E-mail: conselhotutelaraguapretape@hotmail.com
Horário: 8:00 às 17:00, com intervalo
Lei de Criação: Lei 1555 de 1999

ÁGUAS BELAS

População: 40.235
Conselho Tutelar de Águas Belas
Logradouro: Segunda Travessa Santa Cruz, 2
Bairro: Centro CEP: 55340-000
E-mail: ct.aguasbelas@hotmail.com
Horário: 8:00 às 17:00, com intervalo
Lei de Criação: Lei 9144 de 2004

ALAGOINHA

População: 13.759
Conselho Tutelar de Alagoinha
Logradouro: Praça Carlos Simões, 28
Bairro: Centro CEP: 55260-000
Telefone: (87) 3839-1244
E-mail: conselho_alagoinha20@hotmail.com
Horário: 8:00 às 17:00, sem intervalo
Lei de Criação: Lei 555 de 2003

ALIANÇA

População: 37.415
Conselho Tutelar de Aliança
Logradouro: Praça João Batista, 57 A
Bairro: Centro CEP: 55890-000
Telefone: (81) 3637-1234
E-mail: conselhotutelar_alianca@hotmail.com
Horário: 8:00 às 17:00, com intervalo

ALTINHO

População: 22.353
Conselho Tutelar de Altinho
Logradouro: Av. João Cassiano, 1º Andar, 41
Bairro: Centro CEP: 55490-000
Telefone: (81) 3739-1727
Celular: (81) 9676-2180 Fax: (81) 3739-1727
E-mail: conselhotutelar@altinho.com
Horário: 7:00 às 13:00

AMARAJI

População: 21.939
Conselho Tutelar de Amaraji
Logradouro: Rua Francisco Teixeira, 25
Bairro: Centro CEP: 55515-000
Telefone: (81) 3553-1473
Fax: (81) 3553-1473
E-mail: conselhotutelaramaraji@hotmail.com
Horário: 8:00 às 18:00, sem intervalo
Lei de Criação: Lei 362 de 2006

ANGELIM

População: 10.202
Conselho Tutelar de Angelim
Logradouro: Rua Antônio Martiniano da Costa, 69
Bairro: Centro CEP: 55430-000
Telefone: (87) 3788-1120
Fax: (87) 3788-1120
E-mail: ct-angelimpe@hotmail.com
Horário: 7:00 às 17:00, sem intervalo
Lei de Criação: Lei 528 de 2003

ARAÇOIBA

População: 18.156
Conselho Tutelar de Araçoiaba
Logradouro: Rua Dr. Irajá de Almeida Lins, 535
Bairro: Centro CEP: 53690-000
Telefone: (81) 3543-8123
E-mail: conselhotutelar.ara@hotmail.com
Horário: 8:00 às 17:00

ARARIPINA

População: 77.302
Conselho Tutelar de Araripina
Logradouro: Rua Raimundo Gomes de Sousa, 507
Bairro: Centro CEP: 56280-000
Telefone: (87) 3873-1828
Fax: (87) 3873-1828
Horário: 8:00 às 17:30, sem intervalo
Lei de Criação: Lei 1919 de 1992

ARCOVERDE

População: 68.793
Conselho Tutelar de Arcoverde
Logradouro: Av. Severino José Freire, 600
Bairro: Centro CEP: 56500-000
Telefone: (87) 3821-9056
Horário: 8:00 às 18:00

BARRA DE GUABIRABA

População: 12.776
Conselho Tutelar de Barra de Guabiraba
Logradouro: Rua Pedro Monteiro de Almeida, 9
Bairro: Nova Esperança CEP: 55690-000
Telefone: (81) 3758-1268
Celular: (81) 8553-1415
E-mail: conselhotutelarbarra1@hotmail.com
Horário: 8:00 às 17:00, com intervalo
Lei de Criação: Lei 98 de 1997

BARREIROS

População: 40.732
Conselho Tutelar de Barreiros
Logradouro: Rua Oliveira Lima, 196

Bairro: Centro CEP: 55560-000
Celular: (81) 8876-7720
E-mail: ctbarreiros.pe@gmail.com
Horário: 8:00 às 18:00, sem intervalo
Lei de Criação: Lei 631 de 2000

BELÉM DE MARIA

População: 11.353
Conselho Tutelar de Belém de Maria
Logradouro: Rua Cleto Campeiro, 26
Bairro: Centro CEP: 55440-000
Telefone: (81) 3686-1158
Fax: (81) 3686-1158
Horário: 8:00 às 17:00, com intervalo
Lei de Criação: Lei 469 de 2000

BELÉM DO SÃO FRANCISCO

População: 20.253
Conselho Tutelar de Belém de São Francisco
Logradouro: Rua Eurides Gomes de Carvalho, 27
Bairro: Centro CEP: 56440-000
Telefone: (87) 3876-1190 r. 220
Celular: (87) 9905-7666
E-mail: conselhotutelarbelemsaofrancisco.pe@hotmail.com
Horário: 8:00 às 17:00, com intervalo
Lei de Criação: Lei 13 de 2001

BELO JARDIM

População: 72.432
Conselho Tutelar de Belo Jardim
Logradouro: Av. Germiniano Maciel, 78
Bairro: Centro CEP: 55150-000
Telefone: (81) 3726-8731
Celular: (81) 9698-9533 / 9698-9534 Fax: (81) 3726-8731
E-mail: conselhotutelarbj@hotmail.com
Horário: 8:00 às 17:00, com intervalo
Lei de Criação: Lei 747 de 1991

BETÂNIA

População: 12.003
Conselho Tutelar de Betânia
Logradouro: Praça Pedro Feitosa, 88
Bairro: Centro CEP: 56670-000
Telefone: (87) 3852-1106
E-mail: conselhotutelarbetania@hotmail.com
Horário: 8:00 às 17:00, com intervalo

BEZERROS

População: 58.668
Conselho Tutelar de Bezerros
Logradouro: Rua 15 de Novembro, 32
Bairro: Centro CEP: 55660-000
Telefone: (81) 3728-6724
Fax: (81) 3728-6724
E-mail: ctbezerros@hotmail.com
Horário: 8:00 às 17:00, com intervalo

BODOCÓ

População: 35.158
Conselho Tutelar de Bodocó
Logradouro: Av. Floriano Peixoto, 164
Bairro: Centro CEP: 56220-000
Telefone: (87) 3878-0184
E-mail: conselhotutelarbodoco@hotmail.com
Horário: 8:00 às 16:30, com intervalo
Lei de Criação: Lei 1023 de 2001

BOM CONSELHO

População: 45.503
Conselho Tutelar de Bom Conselho
Logradouro: Rua Cleto Campeiro, 117
Bairro: Centro CEP: 55330-000
Telefone: (87) 3771-1812
Fax: (87) 3771-1812

Horário: 8:00 às 18:00, com intervalo

BOM JARDIM

População: 37.826
Conselho Tutelar de Bom Jardim
Logradouro: Rua Tabelião Manoel Arnóbio Souto Maior, 38
Bairro: Centro CEP: 55730-000
Telefone: (81) 3638-1166 r. 222
E-mail: conselhotutelardebomjardimpe@yahoo.com.br
Horário: 8:00 às 19:00, sem intervalo
Lei de Criação: Lei 633 de 1993

BONITO

População: 37.566
Conselho Tutelar de Bonito
Logradouro: Av. Agamenon Magalhães, 149
Bairro: Boa Vista CEP: 55680-000
E-mail: conselhotutelarbonito@hotmail.com
Horário: 8:00 às 17:00, com intervalo

BREJÃO

População: 8.844
Conselho Tutelar de Brejão
Logradouro: Rua Capitão Francisco Furtado, 8
Bairro: Centro CEP: 55325-000
Telefone: (87) 3789-1156 r. 215
Celular: (87) 8108-1590
Horário: 7:00 às 17:00, com intervalo
Lei de Criação: Lei 752 de 2008

BREJINHO

População: 7.307
Conselho Tutelar de Brejinho
Logradouro: Rua Severino da Costa Nogueira, 153
Bairro: Centro CEP: 56740-000
E-mail: conselhotutelarbrejinho@hotmail.com
Horário: 8:00 às 17:00, com intervalo
Lei de Criação: Lei 202 de 2003

BREJO DA MADRE DE DEUS

População: 45.180
Conselho Tutelar de Brejo de Madre de Deus
Logradouro: Rua Presidente Kennedy, 113
Bairro: Centro CEP: 55170-000
Telefone: (81) 3747-1287
Celular: (81) 8151-2751
E-mail: conselhotutelar.brejo.mdd@hotmail.com
Horário: 8:00 às 17:30, sem intervalo
Lei de Criação: Lei 98 de 2002

BUENOS AIRES

População: 12.537
Conselho Tutelar de Buenos Aires
Logradouro: Av. João Teobaldo de Azevedo, s/n
Bairro: Vila São Luís CEP: 55845-000
Telefone: (81) 3647-1156
Celular: (81) 9156-4514
Horário: 8:00 às 17:00, com intervalo
Lei de Criação: Lei 466 de 2005

BUÍQUE

População: 52.105
Conselho Tutelar de Buíque
Logradouro: Rua Manoel Camelo Pessoa Cavalcanti, 82
Bairro: Centro CEP: 56520-000
Telefone: (87) 3855-2923
Fax: (87) 3855-2923
E-mail: ct_buique_pe@hotmail.com
Horário: 8:00 às 18:00, sem intervalo
Lei de Criação: Lei 111 de 2001

CABO DE SANTO AGOSTINHO

População: 185.025
Conselhos estruturados: 4 População por Conselho: 46.256

Conselho Tutelar de Jussara
Logradouro: Rua do Comércio, 32
Bairro: Jussara CEP: 54500-000
Horário: 8:00 às 17:00, com intervalo

Conselho Tutelar das Praias

Logradouro: Av. Laura Cavalcanti, 110
Bairro: Gaibu CEP: 54505-000
Celular: (81) 8426-1637 / 8426-1648
E-mail: ct2012gaibu@hotmail.com
Horário: 8:00 às 17:00, com intervalo

Conselho Tutelar de Cabo de Santo Agostinho

Logradouro: Rua Dr. Washington Luís, 58
Bairro: Centro CEP: 54500-000
Telefone: (81) 3521-6774
Celular: (81) 8766-2351 / 8782-6221
E-mail: conselhotutelar cabo@hotmail.com
Horário: 8:00 às 17:00, com intervalo
Lei de Criação: Lei 177494 de 1997

Conselho Tutelar de Ponte dos Carvalhos

Logradouro: Rua Petronílio Capistrano dos Santos, 22
Bairro: Ponte dos Carvalhos CEP: 54580-000
Telefone: (81) 3522-2737
Celular: (81) 8782-6239 / 8766-2422
E-mail: conselhotutelar_ponte@hotmail.com
Horário: 8:00 às 17:00, com intervalo
Lei de Criação: Lei 2063 de 2003

CABROBÓ

População: 30.873
Conselho Tutelar de Cabrobó
Logradouro: Rua Maria Luiza Cavalcante Angelim, 82
Bairro: Centro CEP: 56180-000
Celular: (87) 9140-4636
E-mail: conselhotutelar cabrobo@hotmail.com
Horário: 7:30 às 17:30, com intervalo
Lei de Criação: Lei 1323 de 2000

CACHOEIRINHA

População: 18.819
Conselho Tutelar de Cachoeirinha de Pernambuco
Logradouro: Av. Boa Vista, 660
Bairro: Centro CEP: 55380-000
Telefone: (81) 3742-1195
Celular: (81) 9996-0026 / 9677-8959
E-mail: ctcachoeirinha@hotmail.com
Horário: 8:00 às 17:00, com intervalo

CAETÉS

População: 26.577
Conselho Tutelar de Caetés
Logradouro: Av. Luiz Pereira Júnior, 24
Bairro: Centro CEP: 55360-000
Telefone: (87) 3783-1166
Fax: (87) 3783-1166
Horário: 8:00 às 17:00, sem intervalo
Lei de Criação: Lei 232 de 2003

CALÇADO

População: 11.125
Conselho Tutelar de Calçado
Logradouro: Rua Dantas Barreto, 129
Bairro: Centro CEP: 55375-000
Celular: (87) 8113-4774
E-mail: conselhotutelar calçado@hotmail.com
Horário: 8:00 às 17:00, com intervalo
Lei de Criação: Lei 383 de 2001

CALUMBI

População: 5.648
Conselho Tutelar de Calumbi
Logradouro: Rua Domingos José, 49

Bairro: Centro CEP: 56930-000
Celular: (87) 8804-0766
E-mail: ctcalumbi@hotmail.com
Horário: 7:30 às 17:00, com intervalo
Lei de Criação: Lei 453 de 2002

CAMARAGIBE

População: 144.466
Conselho Tutelar de Camaragibe
Logradouro: Rua Maria Bento do Nascimento, 249
Bairro: Timbi CEP: 54765-430
Telefone: (81) 3484-4658
Celular: (81) 8415-8531
E-mail: conselhotutelar@camaragibe.pe.gov.br
Horário: 8:30 às 18:00

CAMOCIM DE SÃO FÉLIX

População: 17.104
Conselho Tutelar de Camocim de São Félix
Logradouro: Praça São Félix, 51
Bairro: Centro CEP: 55665-000
Telefone: (81) 3743-1585
Celular: (81) 9955-9953 Fax: (81) 3743-1585
E-mail: conselho_tutelar@pmcsf.com.br
Horário: 8:00 às 17:00, com intervalo
Lei de Criação: Lei 233 de 2001

CAMUTANGA

População: 8.156
Conselho Tutelar de Camutanga
Logradouro: Av. Presidente Getúlio Vargas, 240
Bairro: Centro CEP: 55930-000
Horário: 8:00 às 17:00, com intervalo
Lei de Criação: Lei 200 de 2003

CANHOTINHO

População: 24.521
Conselho Tutelar de Canhotinho
Logradouro: Rua Eugênio Tavares de Miranda, 335
Bairro: Centro CEP: 55420-000
Telefone: (87) 3781-1963
Celular: (87) 9634-6832
Horário: 8:00 às 16:00, com intervalo

CAPOEIRAS

População: 19.593
Conselho Tutelar de Capoeiras
Logradouro: Av. 31 de Março, 32
Bairro: Centro CEP: 55365-000
Telefone: (87) 3796-1469
Fax: (87) 3796-1469
E-mail: conselhotutelar capoeiras@hotmail.com
Horário: 8:00 às 17:00, sem intervalo
Lei de Criação: Lei 282 de 2001

CARNAÍBA

População: 18.574
Conselho Tutelar de Carnaíba
Logradouro: Rua Euzani Nunes Barbosa, s/n
Bairro: Centro CEP: 55820-000
Celular: (87) 9941-8706
E-mail: conselhotutelar.carnaiba@hotmail.com
Horário: 8:00 às 18:00, com intervalo

CARNAUBEIRA DA PENHA

População: 11.782
Conselho Tutelar de Carnaubeira da Penha
Logradouro: Rua Joaquim Germano, 28
Bairro: Centro CEP: 56420-000
E-mail: conselho.carnaubeira@yahoo.com.br
Horário: 8:00 às 17:00, com intervalo
Lei de Criação: Lei 130 de 37005

CARPINA

População: 74.858
Conselho Tutelar de Carpina
Logradouro: Av. da Bandeira, 292
Bairro: Centro CEP: 55813-210
Telefone: (81) 3621-1511
E-mail: conselhocarpina@hotmail.com
Horário: 8:00 às 18:00, com intervalo
Lei de Criação: Lei 1272 de 2005

CARUARU

População: 314.912
Conselhos estruturados: 2 População por Conselho: 157.456
Conselho Tutelar de Caruaru I
Logradouro: Rua Cônego Luís Gonzaga, 149
Bairro: Nossa Senhora das Dores CEP: 55002-100
Telefone: (81) 3701-1546
Celular: (81) 8802-9216 Fax: (81) 3701-1547
E-mail: ctcaruaru1@hotmail.com
Horário: 7:00 às 18:00, sem intervalo
Lei de Criação: Lei 3362 de 1991

Conselho Tutelar de Caruaru II

Logradouro: Rua Cônego Luís Gonzaga, 149
Bairro: Nossa Senhora das Dores CEP: 55002-100
Telefone: (81) 3701-1547
Celular: (81) 8802-9639 Fax: (81) 3701-1547
E-mail: conselhotutelar2caRuaru@hotmail.com
Horário: 8:00 às 18:00, com intervalo

CASINHAS

População: 13.766
Conselho Tutelar de Casinhas
Logradouro: Rua Coronel Perianandro, s/n
Bairro: Centro CEP: 55755-000
Horário: 8:00 às 17:00, com intervalo
Lei de Criação: Lei 31 de 1997

CATENDE

População: 37.820
Conselho Tutelar de Catende
Logradouro: Rua Ismael Silva, 273
Bairro: Centro CEP: 55400-000
Celular: (81) 8754-3387
E-mail: conselhotutelardecatende@hotmail.com
Horário: 8:00 às 16:00, com intervalo
Lei de Criação: Lei 1331 de 2000

CEDRO

População: 10.778
Conselho Tutelar de Cedro
Logradouro: Rua Francisco Figueira Sampaio, s/n
Bairro: Centro CEP: 56130-000
Celular: (87) 9148-8016
E-mail: ctcedro1_pe@yahoo.com.br
Horário: 8:00 às 17:00, com intervalo
Lei de Criação: Lei 11 de 1992

CHÃ DE ALEGRIA

População: 12.404
Conselho Tutelar de Chã de Alegria
Logradouro: Rua Djalma Dutra, 35
Bairro: Centro CEP: 55835-000
Telefone: (81) 3581-1277
Celular: (81) 9477-6256
E-mail: conselhotutelardecacha2011@hotmail.com
Horário: 8:00 às 18:00, com intervalo
Lei de Criação: Lei 477 de 1999

CHÃ GRANDE

População: 20.137
Conselho Tutelar de Chã Grande
Logradouro: Av. São José, 101
Bairro: Centro CEP: 55636-000

Celular: (81) 9254-3014
E-mail: conselhotutelar.cg@bol.com.br
Horário: 8:00 às 17:00, com intervalo

CONDADO

População: 24.282
Conselho Tutelar de Condado
Logradouro: Av. 07 de Setembro, 172
Bairro: Centro CEP: 55940-000
Telefone: (81) 3642-1264
Celular: (81) 9453-6753 Fax: (81) 3642-1264
E-mail: conselhotutelar2002@hotmail.com
Horário: 8:00 às 18:00, sem intervalo
Lei de Criação: Lei 634 de 2001

CORRENTES

População: 17.419
Conselho Tutelar de Correntes
Logradouro: Praça Agamenon Magalhães, 54
Bairro: Centro CEP: 55315-000
Telefone: (87) 3772-1158 r. 35
Fax: (87) 3772-1158
E-mail: ct.correntes@hotmail.com
Horário: 7:00 às 18:00, sem intervalo
Lei de Criação: Lei 285 de 2001

CORTÊS

População: 12.452
Conselho Tutelar de Cortês
Logradouro: Av. São Francisco, 20, 1º Andar
Bairro: Centro CEP: 55525-000
Telefone: (81) 3687-1305
Celular: (81) 8434-5325 / 8434-5326
E-mail: conselho.cortes.pe@hotmail.com
Horário: 8:00 às 17:00, com intervalo
Lei de Criação: Lei 867 de 2005

CUMARU

População: 17.183
Conselho Tutelar de Cumaru
Logradouro: Av. Manoel Gonçalves de Lima, 99
Bairro: Centro CEP: 55655-000
Telefone: (81) 3644-1406
E-mail: conselhotutelarct@hotmail.com
Horário: 8:00 às 18:00, com intervalo
Lei de Criação: Lei 608 de 2005

CUPIRA

População: 23.390
Conselho Tutelar de Cupira
Logradouro: Rua do Comércio, 36
Bairro: Centro CEP: 55460-000
Celular: (81) 9183-0821
E-mail: conselhotutelarcupira@gmail.com
Horário: 8:00 às 17:00, com intervalo
Lei de Criação: Lei 31 de 2002

CUSTÓDIA

População: 33.855
Conselho Tutelar de Custódia
Logradouro: Rua Major Esperidião Sá, 357
Bairro: Centro CEP: 56640-000
Telefone: (87) 3848-1243
Horário: 8:00 às 14:00, sem intervalo
Lei de Criação: Lei 586 de 1998

DORMENTES

População: 16.917
Conselho Tutelar de Dormentes de Pernambuco
Logradouro: Rua Francisco Modesto Cavalcante, 131
Bairro: Centro CEP: 56355-000
Telefone: (87) 3865-1483
Fax: (87) 3865-1483
E-mail: tutelardormentes2004@hotmail.com

Horário: 8:00 às 17:00, com intervalo
Lei de Criação: Lei 218 de 2003

ESCADA

População: 63.517
Conselho Tutelar de Escada
Logradouro: Rua João Manoel Pontual, 242
Bairro: Centro CEP: 55500-000
Telefone: (81) 3534-1301
E-mail: conselhotutelardaescada@hotmail.com
Horário: 8:00 às 18:00, sem intervalo
Lei de Criação: Lei 1737 de 1997

EXU

População: 31.636
Conselho Tutelar de Exu
Logradouro: Rua Luiz Alexandre, 139
Bairro: Centro CEP: 56230-000
Telefone: (87) 3879-1515
Fax: (87) 3879-1515
E-mail: conselhotutelarexu@yahoo.com.br
Horário: 8:00 às 17:00, com intervalo
Lei de Criação: Lei 1136 de 2009

FEIRA NOVA

População: 20.571
Conselho Tutelar de Feira Nova de Pernambuco
Logradouro: Rua Francisco Travassos, 21
Bairro: Centro CEP: 55715-000
Telefone: (81) 3645-2906
E-mail: conselhotutelarfna@yahoo.com.br
Horário: 8:00 às 17:00, com intervalo
Lei de Criação: Lei 332 de 1998

FERNANDO DE NORONHA

População: 2.630
Conselho Tutelar de Fernando de Noronha
Logradouro: Rua Nice Cordeiro, s/n
Bairro: Vila da Floresta Velha CEP: 53990-000
Telefone: (81) 3619-0982 / 3619-0983
Celular: (81) 9488-3229
E-mail: conselho.tutelar@noronha.pe.gov.br
Horário: 8:00 às 18:00, com intervalo

FERREIROS

População: 11.430
Conselho Tutelar de Ferreiros de Pernambuco
Logradouro: Rua Imaculada Conceição, 33
Bairro: Centro CEP: 55880-000
Telefone: (81) 3657-1256
E-mail: contufe2010@hotmail.com
Horário: 8:00 às 17:00, com intervalo
Lei de Criação: Lei 668 de 2003

FLORES

População: 22.169
Conselho Tutelar de Flores de Pernambuco
Logradouro: Rua Manoel Santana, s/n
Bairro: Centro CEP: 56850-000
Telefone: (87) 3857-1734
Horário: 7:00 às 17:00

FLORESTA

População: 29.285
Conselho Tutelar de Floresta
Logradouro: Rua 15 de Novembro, s/n
Bairro: Centro CEP: 56400-000
Telefone: (87) 3877-1614
Horário: 8:00 às 17:00, com intervalo
Lei de Criação: Lei 224 de 2001

FREI MIGUELINHO

População: 14.293
Conselho Tutelar de Frei Miguelinho de Pernambuco

Logradouro: Rua Crispim Hipólito, s/n
Bairro: Centro CEP: 55780-000
Horário: 8:00 às 13:00, sem intervalo
Lei de Criação: Lei 400 de 2005

GAMELEIRA

População: 27.912
Conselho Tutelar da Gameleira Pernambuco
Logradouro: Rua Serve Leite, s/n
Bairro: Centro CEP: 55530-000
Telefone: (81) 3679-1295 r. 224
E-mail: ctgameleira@hotmail.com
Horário: 8:00 às 18:00, com intervalo
Lei de Criação: Lei 944 de 1998

GARANHUNS

População: 129.408
Conselho Tutelar de Garanhuns
Logradouro: Rua Manoel Clemente, 87
Bairro: Centro CEP: 55296-020
Telefone: (87) 3762-7056
Celular: (87) 8836-9263
E-mail: ct.garanhuns@bol.com.br
Horário: 8:00 às 18:00, com intervalo
Lei de Criação: Lei 2792 de 1995

GLÓRIA DO GOITÁ

População: 29.019
Conselho Tutelar de Glória do Goitá de Pernambuco
Logradouro: Rua Capitão José da Penha, s/n
Bairro: Centro CEP: 55620-000
Telefone: (81) 3658-1255
Fax: (81) 3658-1255
E-mail: conselhodegloria@gmail.com
Horário: 8:00 às 17:00, com intervalo
Lei de Criação: Lei 760 de 1994

GOIANA

População: 75.644
Conselho Tutelar de Goiana de Pernambuco
Logradouro: Rua 15 de Novembro, 112
Bairro: Centro CEP: 55900-000
Celular: (81) 9266-0170
Horário: 8:00 às 16:00

GRANITO

População: 6.855
Conselho Tutelar de Granito Pernambuco
Logradouro: Rua Antônio Marcelino, 23
Bairro: Centro CEP: 56160-000
Telefone: (87) 3880-1128
Fax: (87) 3880-1128
E-mail: conselhotutelardegranito@hotmail.com
Horário: 8:00 às 16:00, sem intervalo
Lei de Criação: Lei 98 de 2001

GRAVATÁ

População: 76.458
Conselho Tutelar de Gravatá de Pernambuco
Logradouro: Rua Francisco Bezerra de Carvalho, 293
Bairro: Centro CEP: 55641-330
Telefone: (81) 3533-2826
Celular: (81) 9382-4116
E-mail: aconselhandogravata@hotmail.com
Horário: 7:00 às 13:00

IATI

População: 18.360
Conselho Tutelar de Iati
Logradouro: Av. 07 de Setembro, s/n
Bairro: Centro CEP: 55345-000
Telefone: (87) 3786-1156 r. 35
E-mail: conselhotutelaritati@hotmail.com
Horário: 8:00 às 17:00, com intervalo

Lei de Criação: Lei 133 de 1997

IBIMIRIM

População: 26.954
Conselho Tutelar de Ibimirim
Logradouro: Rua Duque de Caxias, 311
Bairro: Centro CEP: 56580-000
Telefone: (87) 3842-1469
Fax: (87) 3842-1469
Horário: 8:00 às 17:00, sem intervalo
Lei de Criação: Lei 466 de 2000

IBIRAJUBA

População: 7.534
Conselho Tutelar de Ibirajuba Pernambuco
Logradouro: Av. Tenente Xavier de Araújo, 86
Bairro: Centro CEP: 53390-000
Telefone: (87) 3794-1170
E-mail: - Horário: 8:00 às 12:00

IGARASSU

População: 102.021
Conselhos estruturados: 2 População por Conselho: 51.011
Conselho Tutelar de Igarassu - Distrito de Cruz de Rebouças
Logradouro: Rua Augusto Vaz, 263
Bairro: Cruz de Rebouças CEP: 53610-040
Horário: 8:00 às 17:00

Conselho Tutelar de Igarassu

Logradouro: Rua Joaquim Nabuco, 120
Bairro: Centro CEP: 53610-070
Telefone: (81) 3543-0645
E-mail: conselhotutelar.igarassu@hotmail.com
Horário: 7:00 às 19:00, sem intervalo
Lei de Criação: Lei 2269 de 1998

IGUARACI

População: 11.779
Conselho Tutelar de Iguaraci de Pernambuco
Logradouro: Travessa Né Santana, 8
Bairro: Centro CEP: 56840-000
Telefone: (87) 3837-1156 r. 223
Horário: 8:00 às 14:00

ILHA DE ITAMARACÁ

População: 21.884
Conselho Tutelar da Ilha de Itamaracá
Logradouro: Av. Benigno Cordeiro Galvão, 18
Bairro: Jaguaribe CEP: 53900-000
Telefone: (81) 3544-3384
Celular: (81) 9287-9893 Fax: (81) 3544-3384
E-mail: ctitamaraca@hotmail.com
Horário: 7:30 às 13:30, sem intervalo
Lei de Criação: Lei 928 de 2002

INAJÁ

População: 19.081
Conselho Tutelar de Inajá Pernambuco
Logradouro: Rua Cícero Torres, 128
Bairro: Centro CEP: 56560-000
Telefone: (87) 3840-1129
E-mail: conselhoinaja@hotmail.com
Horário: 8:00 às 18:00, sem intervalo
Lei de Criação: Lei 476 de 2000

INGAZEIRA

População: 4.496
Conselho Tutelar de Ingazeira de Pernambuco
Logradouro: Rua José Pierre da Silva, s/n
Bairro: Centro CEP: 56830-000
Horário: 8:00 às 17:00, com intervalo
Lei de Criação: Lei 74 de 2005

IPOJUCA

População: 80.637
Conselhos estruturados: 3 População por Conselho: 26.879
Conselho Tutelar Ipojuca Sede I
Logradouro: Rua Hilda da Costa Monteiro, 36
Bairro: Centro CEP: 55590-000
Telefone: (81) 3551-1359
Celular: (81) 9299-5130 Fax: (81) 3551-1359
E-mail: ctipojucasede@hotmail.com
Horário: 8:00 às 16:00, sem intervalo
Lei de Criação: Lei 1355 de 2003

Conselho Tutelar de Camela II

Logradouro: Rua José Manoel Wanderley, 122
Bairro: Camela CEP: 55590-000
Telefone: (81) 3551-4824
Celular: (81) 9299-7454 Fax: (81) 3551-4824
E-mail: conselhocamela@hotmail.com
Horário: 8:00 às 17:00, sem intervalo
Lei de Criação: Lei 1355 de 2006

Conselho Tutelar de Nossa Senhora do O III

Logradouro: Rua Manoel Gomes, 250
Bairro: Nossa Senhora do O CEP: 55590-000
Telefone: (81) 3527-9039 / 3527-9677 / 9409-1730
Fax: (81) 3527-9039
E-mail: conselhodoo@hotmail.com
Horário: 8:00 às 17:00, sem intervalo
Lei de Criação: Lei 1355 de 2006

IPUBI

População: 28.120
Conselho Tutelar de Ipubi de Pernambuco
Logradouro: Av. Getúlio Vargas, 71
Bairro: Centro CEP: 56260-000
Telefone: (87) 3881-1048
Fax: (87) 3881-1048
E-mail: conselhotutelaripubi@hotmail.com
Horário: 8:00 às 17:00, com intervalo

ITACURUBA

População: 4.369
Conselho Tutelar de Itacuruba
Logradouro: Rua Sargento José Ermínio dos Santos, 25
Bairro: Centro CEP: 56430-000
Horário: 8:00 às 18:00, com intervalo

ITAÍBA

População: 26.256
Conselho Tutelar de Itaíba de Pernambuco
Logradouro: Rua Nova, 14
Bairro: Centro CEP: 56550-000
Celular: (87) 8811-2737
Horário: 8:00 às 17:00, com intervalo

ITAMBÉ

População: 35.398
Conselho Tutelar de Itambé Pernambuco
Logradouro: Rua José de Castro, 84
Bairro: Centro CEP: 55920-000
Telefone: (81) 3635-1156 r. 506
E-mail: ctutelaritambe@hotmail.com
Horário: 8:00 às 17:00, com intervalo

ITAPETIM

População: 13.881
Conselho Tutelar de Itapetim de Pernambuco
Logradouro: Rua São Pedro, NT
Bairro: Centro CEP: 56720-000
Horário: 8:00 às 17:00, com intervalo
Lei de Criação: Lei 9 de 2000

ITAPISSUMA

População: 23.769

Conselho Tutelar de Itapissuma de Pernambuco
Logradouro: Rua Ciqueira Campos, 36
Bairro: Centro CEP: 53700-000
Telefone: (81) 3548-1204
Celular: (81) 9655-5076 Fax: (81) 3548-1204
E-mail: conselhotutelardeitapissuma@hotmail.com
Horário: 8:00 às 17:00, com intervalo
Lei de Criação: Lei 461 de 2000

ITAQUITINGA

População: 15.692
Conselho Tutelar de Itaquitanga
Logradouro: Rua da União, 486
Bairro: Centro CEP: 55950-000
Telefone: (81) 3643-1177
Horário: 7:00 às 17:00, com intervalo

JABOATÃO DOS GUARARAPES

População: 644.620
Conselhos estruturados: 7 População por Conselho: 92.089
Conselho Tutelar Regional 1 Centro
Logradouro: Av. General Manoel Rabelo, 720A
Bairro: Centro CEP: 54160-000
Telefone: (81) 3481-3325
Fax: (81) 3481-3325
E-mail: ctjaboataocentro1@hotmail.com
Horário: 8:00 às 18:00, com intervalo
Lei de Criação: Lei 555 de 2012

Conselho Tutelar Regional 2 de Cavaleiro

Logradouro: Rua 04 de Outubro, 50
Bairro: Centro CEP: 54210-320
Telefone: (81) 3252-5090
Celular: (81) 9314-9543 Fax: (81) 3252-5090
E-mail: conselho_cavaleiro@hotmail.com
Horário: 8:00 às 18:00, sem intervalo
Lei de Criação: Lei 129 de 2001

Conselho Tutelar Regional 3 de Curados

Logradouro: Rua Leonardo Davinci Curado 2, 8
Bairro: Centro CEP: 54470-000
Telefone: (81) 3255-0615
Celular: (81) 9314-9542 Fax: (81) 3255-0615
E-mail: ctcurado@hotmail.com
Horário: 8:00 às 18:00

Conselho Tutelar Regional 4 Muribeca

Logradouro: Av. Dr. Júlio Maranhão, 399, Apartamento 01
Bairro: Prazeres CEP: 54340-740
Telefone: (81) 3468-8930
Celular: (81) 9314-9544
E-mail: ctmuribeca@live.com.br
Horário: 8:00 às 18:00, sem intervalo
Lei de Criação: Lei 369 de 2009

Conselho Tutelar de Jaboatão dos Guararapes Regional 05 Prazeres

Logradouro: Rua 04, 91
Bairro: Cajueiro Seco Prazeres CEP: 54330-050
Telefone: (81) 3476-2618
Fax: (81) 3476-2618
E-mail: ctprazeres@hotmail.com
Horário: 8:00 às 18:00

Conselho Tutelar Regional 06 Praias

Logradouro: Rua 4, 51
Bairro: Cajueiro Seco CEP: 54330-050
Telefone: (81) 3476-2618
E-mail: ctpraias@hotmail.com
Horário: 8:00 às 18:00

Conselho Tutelar Regional Guararapes 07

Logradouro: Av. Dr. Julio Maranhão, 399, Apto 101
Bairro: Prazeres CEP: 54340-740
Telefone: (81) 3468-8930

Celular: (81) 9631-0686
E-mail: ctguararapes@hotmail.com
Horário: 8:00 às 18:00, com intervalo
Lei de Criação: Lei 122 de 1991

JAQUEIRA

População: 11.501
Conselho Tutelar de Jaqueira de Pernambuco
Logradouro: Rua Dourinha Rodrigues, s/n
Bairro: Centro CEP: 55409-000
Horário: 7:30 às 16:00, com intervalo

JATAÚBA

População: 15.819
Conselho Tutelar de Jataúba de Pernambuco
Logradouro: Rua Expedicionário Inácio Aleixo de Araújo, 109
Bairro: Centro CEP: 55180-000
Telefone: (81) 3746-1179
Fax: (81) 3746-1179
Horário: 8:00 às 17:00, com intervalo
Lei de Criação: Lei 311 de 1992

JATOBÁ

População: 13.963
Conselho Tutelar de Jatobá de Pernambuco
Logradouro: Rua Inajá, 25
Bairro: Centro CEP: 56470-000
Telefone: (87) 3851-3286
Fax: (87) 3851-3286
E-mail: ctjatoba@gmail.com
Horário: 8:00 às 18:00, com intervalo
Lei de Criação: Lei 157 de 2003

JOÃO ALFREDO

População: 30.743
Conselho Tutelar de João Alfredo de Pernambuco
Logradouro: Av. Doutor Severino Apulio Cavalcante, 579
Bairro: Boa Vista CEP: 55720-000
Telefone: (81) 3648-1504
Fax: (81) 3648-1504
Horário: 8:00 às 17:00, com intervalo
Lei de Criação: Lei 674 de 2001

JOAQUIM NABUCO

População: 15.773
Conselho Tutelar de Joaquim Nabuco
Logradouro: Rua Vicente Ramos, 151
Bairro: Centro CEP: 55535-000
Telefone: (81) 3682-1597
E-mail: coselhojnabuco2008@hotmail
Horário: 8:00 às 16:00, com intervalo
Lei de Criação: Lei 830 de 2002

JUCATI

População: 10.604
Conselho Tutelar de Jucati de Pernambuco
Logradouro: Rua Rui Barbosa, 147
Bairro: Centro CEP: 55398-000
Telefone: (87) 3779-8182
E-mail: conselhotutelardejucati@hotmail.com
Horário: 8:00 às 17:00, com intervalo
Lei de Criação: Lei 117 de 2005

JUPI

População: 13.705
Conselho Tutelar de Jupi
Logradouro: Rua Tancredo Neves, Boxe s/n
Bairro: Centro CEP: 55395-000
Telefone: (87) 3779-1144
Celular: (87) 9644-2541
Horário: 7:30 às 17:00, com intervalo
Lei de Criação: Lei 380 de 2005

JUREMA

População: 14.541
Conselho Tutelar de Jurema de Pernambuco
Logradouro: Rua Agamenon Magalhães, 104
Bairro: Centro CEP: 55480-000
Telefone: (87) 3795-1156 r. 210
Celular: (87) 8825-6430
E-mail: conselhotutelarjurema@hotmail.com
Horário: 8:00 às 17:00, com intervalo
Lei de Criação: Lei 72 de 1991

LAGOA DE ITAENGA

População: 20.659
Conselho Tutelar de Lagoa de Itaenga de Pernambuco
Logradouro: Rua Adel Pedrozo, 74
Bairro: Centro CEP: 55840-000
Telefone: (81) 3653-1629
E-mail: conselhotutelaritaenga@hotmail.com
Horário: 8:00 às 20:00, com intervalo
Lei de Criação: Lei 387 de 2001

LAGOA DO CARRO

População: 16.007
Conselho Tutelar de Lagoa do Carro
Logradouro: Rua Antônio Francisco da Silva, 62A
Bairro: Centro CEP: 55820-000
Telefone: (81) 3621-8276
Fax: (81) 3621-8276
Horário: 8:00 às 17:00, sem intervalo
Lei de Criação: Lei 252 de 2005

LAGOA DO OURO

População: 12.132
Conselho Tutelar de Lagoa do Ouro
Logradouro: Rua do Progresso, 32
Bairro: Centro CEP: 55320-000
Telefone: (87) 3785-1138
Fax: (87) 3785-1138
E-mail: conselhotutelardelagoadoouro@hotmail.com
Horário: 8:00 às 18:00, com intervalo

LAGOA DOS GATOS

População: 15.615
Conselho Tutelar de Lagoa dos Gatos
Logradouro: Rua Assis Chateaubriand, s/n
Bairro: Centro CEP: 55450-000
Celular: (81) 9140-0097
E-mail: conselhotutelar69@hotmail.com
Horário: 8:00 às 17:00, com intervalo

LAGOA GRANDE

População: 22.760
Conselho Tutelar de Lagoa Grande
Logradouro: Praça Hermes Amorim Cruz, 199
Bairro: Centro CEP: 56395-000
Telefone: (87) 3869-8904 r. 231
Horário: 8:00 às 17:00, com intervalo
Lei de Criação: Lei 7 de 2005

LAJEDO

População: 36.628
Conselho Tutelar de Lajedo
Logradouro: Rua Major Capitu, 3
Bairro: Centro CEP: 55385-000
Telefone: (87) 3773-4710
Celular: (87) 8105-6951
E-mail: conselhotutelarlajedo@hotmail.com
Horário: 8:00 às 17:30, com intervalo
Lei de Criação: Lei 1085 de 2002

LIMOEIRO

População: 55.439
Conselho Tutelar de Limoeiro
Logradouro: Av. Severino Pinheiro, 326

Bairro: Centro CEP: 55700-000
Telefone: (81) 3628-3390
Celular: (81) 9952-8103 Fax: (81) 3628-3390
E-mail: conselhotuteldelimoeiro@gmail.com
Horário: 8:00 às 17:00, com intervalo

MACAPARANA

População: 23.925
Conselho Tutelar de Macaparana
Logradouro: Av. João Francisco, s/n
Bairro: Centro CEP: 55865-000
Telefone: (81) 3639-1325
Celular: (81) 9928-0746 Fax: (81) 3639-1325
E-mail: conselhotuteldemacaparana@hotmail.com
Horário: 8:00 às 17:00, com intervalo

MACHADOS

População: 13.596
Conselho Tutelar de Machados
Logradouro: Rua Manoel João, 23
Bairro: Centro CEP: 55740-000
Telefone: (81) 3649-1466
Fax: (81) 3649-1466
E-mail: ctmachados@hotmail.com
Horário: 8:00 às 16:00, com intervalo
Lei de Criação: Lei 532 de 2003

MANARI

População: 18.083
Conselho Tutelar de Manari
Logradouro: Rua Nova, s/n
Bairro: Centro CEP: 56565-000
Telefone: (87) 3840-7163
E-mail: conselhotutelar.manari-pe@hotmail.com
Horário: 8:00 às 18:00, sem intervalo
Lei de Criação: Lei 79 de 2004

MARAIAL

População: 12.230
Conselho Tutelar de Maraial
Logradouro: Av. Salvador Texeira, s/n
Bairro: Centro CEP: 55405-000
Telefone: (81) 3683-1049
Horário: 8:00 às 17:00, com intervalo
Lei de Criação: Lei 1030 de 2001

MIRANDIBA

População: 14.308
Conselho Tutelar de Mirandiba
Logradouro: Rua Francisco Carvalho Barros, 6
Bairro: Centro CEP: 56980-000
E-mail: conselhotuteldemirandiba@gmail.com
Horário: 8:00 às 17:00, com intervalo
Lei de Criação: Lei 283 de 1993

MOREILÂNDIA

População: 11.132
Conselho Tutelar de Moreilândia
Logradouro: Rua Coronel Romão Sampaio, s/n
Bairro: Centro CEP: 56150-000
Horário: 8:00 às 17:00, com intervalo
Lei de Criação: Lei 218 de 2000

MORENO

População: 56.696
Conselho Tutelar de Moreno
Logradouro: Rua Ormenzinda Vasconcelos, 54
Bairro: Centro CEP: 54800-000
E-mail: tutelarmoreno@hotmail.com
Horário: 8:00 às 14:00

NAZARÉ DA MATA

População: 30.796
Conselho Tutelar de Nazaré da Mata

Logradouro: Rua do Bom Jesus, 19
Bairro: Centro CEP: 55800-000
Telefone: (81) 3633-2575
Horário: 8:00 às 17:00, com intervalo

OLINDA

População: 377.779
Conselhos estruturados: 2 População por Conselho: 188.890
Conselho Tutelar de Olinda Região I
Logradouro: Av. Presidente Kennedy, 3533
Bairro: Peixinhos CEP: 53010-210
Telefone: (81) 3449-6075
Celular: (81) 9632-9480 / 9632-6690 Fax: (81) 3494-2120
E-mail: ct.olindareg1@gmail.com
Horário: 8:00 às 18:00, com intervalo

Conselho Tutelar de Olinda Região II

Logradouro: Rua José Augusto da Silva Braga, 752
Bairro: Novo CEP: 53030-080
Telefone: (81) 3494-2120
Celular: (81) 9632-9029 / 9632-7073 Fax: (81) 3494-2120
E-mail: conselho.tutelar2@hotmail.com
Horário: 8:00 às 18:00, com intervalo

OROBÓ

População: 22.878
Conselho Tutelar de Orobó
Logradouro: Rua João Pessoa, s/n
Bairro: Centro CEP: 55745-000
Telefone: (81) 3656-1206
Celular: (81) 9821-9800
E-mail: ctorobo@hotmail.com
Horário: 7:00 às 17:30, com intervalo
Lei de Criação: Lei 782 de 2001

OROCÓ

População: 13.180
Conselho Tutelar de Orocó
Logradouro: Rua Prefeito Ulisses de Moraes Bione, 40
Bairro: Centro CEP: 56170-000
Horário: 8:00 às 17:00, com intervalo

OURICURI

População: 64.358
Conselho Tutelar de Ouricuri
Logradouro: Praça Governador Muniz Falcão, 8
Bairro: Centro CEP: 56200-000
Telefone: (87) 3874-1024
Fax: (87) 3874-1024
E-mail: conselhotutelardeouricuri@hotmail.com
Horário: 8:00 às 17:00, com intervalo
Lei de Criação: Lei 825 de 1997

PALMARES

População: 59.526
Conselho Tutelar de Palmares
Logradouro: Rua Fernando Augusto Pinto Ribeiro, 395
Bairro: Centro CEP: 55540-000
Telefone: (81) 3662-1130
Fax: (81) 3662-1130
E-mail: ctpalmarespe@hotmail.com
Horário: 8:00 às 18:00, com intervalo
Lei de Criação: Lei 1281 de 1995

PALMEIRINA

População: 8.189
Conselho Tutelar de Palmeirina
Logradouro: Av. Desembargador João Pais de Carvalho, 194
Bairro: Centro CEP: 55310-000
Telefone: (87) 3791-1156 r. 213 / 3791-1126
E-mail: conselhotutelardepalmeirina@hotmail.com
Horário: 8:00 às 17:00, com intervalo
Lei de Criação: Lei 801 de 2001

PANELAS

População: 25.645
Conselho Tutelar de Panelas
Logradouro: Rua Coronel João Rufino, 12
Bairro: Centro CEP: 55470-000
Telefone: (81) 3691-1152
Celular: (81) 9757-0605
E-mail: conselhopta@yahoo.com.br
Horário: 8:00 às 17:00, com intervalo

PARANATAMA

População: 11.001
Conselho Tutelar de Paratama
Logradouro: Rua Francisco de Paula Melo, 58
Bairro: Centro CEP: 55355-500
Celular: (87) 8123-5574
E-mail: c.tutelarparanatama@hotmail.com
Horário: 8:00 às 17:00, com intervalo

PARNAMIRIM

População: 20.224
Conselho Tutelar de Parnamirim
Logradouro: Rua Padre Lima, 29
Bairro: Centro CEP: 56163-000
Telefone: (87) 3883-1012 r. 32
Celular: (87) 9611-9975
Horário: 8:00 às 18:00, sem intervalo
Lei de Criação: Lei 596 de 2001

PASSIRA

População: 28.628
Conselho Tutelar de Passira
Logradouro: Rua da Alegria, 365
Bairro: Centro CEP: 55650-000
E-mail: ctpassira@hotmail.com
Horário: 8:00 às 17:00, com intervalo
Lei de Criação: Lei 511 de 2005

PAUDALHO

População: 51.357
Conselho Tutelar de Paudalho
Logradouro: Rua Henrique Dias, 128
Bairro: Centro CEP: 55825-000
Telefone: (81) 3636-2649
Fax: (81) 3636-2649
E-mail: ct.paudalho@bol.com.br
Horário: 8:00 às 17:00, com intervalo
Lei de Criação: Lei 495 de 2001

PAULISTA

População: 300.466
Conselhos estruturados: 3 População por Conselho: 100.155
Conselho Tutelar Regional I de Centro
Logradouro: Praça Papa João XXIII, 614A, Rua da Matinha
Bairro: Centro CEP: 53401-370
Telefone: (81) 3372-1833 / 800-281-0161
E-mail: conselhotutelar.paulista.pe@gmail.com
Horário: 8:00 às 18:00, com intervalo

Conselho Tutelar Regional de Praias

Logradouro: Rua Igarapu, 505
Bairro: Janga CEP: 53437-360
Telefone: (81) 3436-3223
E-mail: conselhotutelarpraia@hotmail.com
Horário: 8:00 às 18:00, com intervalo

Conselho Tutelar Regional de Paratibe

Logradouro: Av. Dr. José Mariano, s/n, Edf. do Clube Municipal de Paratibe
Bairro: Paratibe CEP: 53411-000
Telefone: (81) 3437-6755
Fax: (81) 3437-6755
E-mail: conselhotutelar.paulista.pe@gmail.com
Horário: 8:00 às 18:00, com intervalo

PEDRA

População: 20.944
Conselho Tutelar de Pedra
Logradouro: Praça Coronel Jose Deniz, 8
Bairro: Centro CEP: 55280-000
Telefone: (87) 3858-1267
Horário: 9:00 às 17:00

PESQUEIRA

População: 62.931
Conselho Tutelar de Pesqueira
Logradouro: Av. Pio XII, s/n
Bairro: Centro CEP: 55200-000
Telefone: (87) 3835-8707
E-mail: conselhotutelardepesqueira@hotmail.com
Horário: 8:00 às 17:00, com intervalo

PETROLÂNDIA

População: 32.492
Conselho Tutelar de Petrolândia
Logradouro: Av. Sabino Costa, s/n
Bairro: Centro CEP: 56460-000
Telefone: (87) 3851-1434
Horário: 8:00 às 18:00, com intervalo
Lei de Criação: Lei 794 de 1999

PETROLINA

População: 293.962
Conselho Tutelar de Petrolina
Logradouro: Rua Das Laranjeiras, 67
Bairro: Centro CEP: 56304-250
Telefone: (87) 3862-9211
Celular: (87) 8861-0421 Fax: (87) 3862-9211
E-mail: conselhotutelar.petrolina@hotmail.com
Horário: 7:00 às 19:00

POÇÃO

População: 11.242
Conselho Tutelar de Poção
Logradouro: Rua Esbelo Jatobá, 18
Bairro: Centro CEP: 55240-000
Telefone: (87) 3834-1303
Celular: (87) 9109-5044
E-mail: conselhotutelarpoacao@gmail.com
Horário: 8:00 às 17:00, com intervalo
Lei de Criação: Lei 447 de 2001

POMBOS

População: 24.046
Conselho Tutelar de Pombos
Logradouro: Travessa Inácio da Paz, 26
Bairro: Centro CEP: 55630-000
Telefone: (81) 3536-1207
Celular: (81) 8133-0670 Fax: (81) 3536-1207
E-mail: conselhotutelarpombos@hotmail.com
Horário: 8:00 às 15:00, com intervalo
Lei de Criação: Lei 434 de 1992

PRIMAVERA

População: 13.439
Conselho Tutelar de Primavera
Logradouro: Rua Coronel Braz Cavalcanti, 19
Bairro: Centro CEP: 55510-000
Telefone: (81) 3562-1126 r. 237 / 3562-1443
Celular: (81) 9807-7997 Fax: (81) 3562-1443
E-mail: conselhotutelar@gmail.com
Horário: 8:00 às 18:00, com intervalo
Lei de Criação: Lei 49 de 2007

QUIPAPÁ

População: 24.186
Conselho Tutelar de Quipapá Pernambuco
Logradouro: Praça Dr. Fernando Pessoa de Mello, 186
Bairro: Centro CEP: 55415-000

E-mail: conselhotutelarquipapa@hotmail.com
Horário: 8:00 às 18:00, com intervalo
Lei de Criação: Lei 1010 de 2005

QUIXABA

População: 6.739
Conselho Tutelar de Quixaba Pernambuco
Logradouro: Rua Antônio Salvador de Araújo, 277
Bairro: Centro CEP: 56828-000
Horário: 8:00 às 19:00, com intervalo

RECIFE

População: 1.537.704
Conselhos estruturados: 8 População por Conselho: 192.213
Conselho Tutelar da Região Política Administrativa (RPA) I
Logradouro: Rua Gervásio Pires, 829
Bairro: Boa Vista CEP: 50050-090
Telefone: (81) 3355-3013 / 3355-3012
E-mail: conselhotutelar-rpa1@hotmail.com
Horário: 8:00 às 18:00, com intervalo
Lei de Criação: Lei 16092 de 1995

Conselho Tutelar da Região Política Administrativa (RPA) 2

Logradouro: Rua Pedro Alves, 43
Bairro: Encruzilhada CEP: 52041-200
Telefone: (81) 3355-3268 / 3355-3269
E-mail: conselhotutelar02@hotmail.com
Horário: 8:00 às 18:00, sem intervalo
Lei de Criação: Lei 16776 de 2002

Conselho Tutelar da Região Política Administrativa (RPA) 3A

Logradouro: Rua Conselheiro Piretti, 218
Bairro: Casa Amarela CEP: 52070-190
Telefone: (81) 3355-3246
E-mail: conselhotutelar03a@hotmail.com
Horário: 8:00 às 18:00, sem intervalo
Lei de Criação: Lei 16776 de 2002

Conselho Tutelar da Região Política Administrativa (RPA) 3B

Logradouro: Rua Cromínia, 123
Bairro: Vasco da Gama CEP: 52081-280
Telefone: (81) 3355-6785 / 3355-6962
E-mail: conselhotutelar03b@hotmail.com
Horário: 8:00 às 18:00, sem intervalo
Lei de Criação: Lei 16092 de 1995

Conselho Tutelar da Região Política Administrativa (RPA) 4

Logradouro: Rua Claudio Brotherood, 126
Bairro: Cordeiro CEP: 50721-260
Telefone: (81) 3355-3243 / 3355-3242
E-mail: conselhotutelar-rpa4@hotmail.com
Horário: 8:00 às 18:00, com intervalo
Lei de Criação: Lei 16092 de 1995

Conselho Tutelar da Região Política Administrativa (RPA) 5

Logradouro: Rua José Natálio, 190
Bairro: Areias CEP: 50900-000
Telefone: (81) 3355-3238 / 3355-3239
Fax: (81) 3355-3239
E-mail: conselhotutelar5@hotmail.com
Horário: 8:00 às 18:00, sem intervalo
Lei de Criação: Lei 16776 de 2002

Conselho Tutelar da Região Política Administrativa (RPA) 6A

Logradouro: Rua Olívia Minelau, 106
Bairro: Imbiribeira CEP: 51170-110
Telefone: (81) 3355-3263 / 3355-3264
E-mail: conselhorpa6a@gmail.com
Horário: 8:00 às 18:00, com intervalo
Lei de Criação: Lei 16776 de 2002

Conselho Tutelar da Região Política Administrativa (RPA) 6B

Logradouro: Av. Dois Rios, 1289

Bairro: Ibura CEP: 51230-000
Telefone: (81) 3355-4798 / 3355-4799
E-mail: conselhorpa6b@hotmail.com
Horário: 8:00 às 18:00, com intervalo
Lei de Criação: Lei 16776 de 2002

RIACHO DAS ALMAS

População: 19.162
Conselho Tutelar de Riacho das Almas de Pernambuco
Logradouro: Rua Maria Júlia da Mota, s/n
Bairro: Centro CEP: 55120-000
Telefone: (81) 3745-1640
E-mail: ctriachoalmas09@bol.com.br
Horário: 8:00 às 17:00, com intervalo
Lei de Criação: Lei 894 de 2000

RIBEIRÃO

População: 44.439
Conselho Tutelar de Ribeirão de Pernambuco
Logradouro: Rua Dona Fortunata, 155
Bairro: Centro CEP: 55520-000
E-mail: ctribeiraope@hotmail.com.br
Horário: 8:00 às 17:00, com intervalo
Lei de Criação: Lei 1231 de 1997

RIO FORMOSO

População: 22.151
Conselho Tutelar de Rio Formoso
Logradouro: Rua Siqueira Campos, 100
Bairro: Centro CEP: 55570-000
Telefone: (81) 3678-1134
E-mail: conselhotutelar.rioformoso@yahoo.com.br
Horário: 8:00 às 17:00

SAIRÉ

População: 11.240
Conselho Tutelar de Sairé
Logradouro: Rua Coronel José Pessoa, s/n
Bairro: Centro CEP: 55695-000
Telefone: (81) 3748-1173
E-mail: ctsaire@hotmail.com
Horário: 8:00 às 17:00, com intervalo
Lei de Criação: Lei 1089 de 2001

SALGADINHO

População: 9.312
Conselho Tutelar de Salgadinho
Logradouro: Rua José Maciel de Sousa, 160
Bairro: Centro CEP: 58650-000
Horário: 7:00 às 17:00, com intervalo
Lei de Criação: Lei 24 de 2002

SALGUEIRO

População: 56.629
Conselho Tutelar de Salgueiro
Logradouro: Rua Coronel Manoel de Sá, 217
Bairro: Santo Antônio CEP: 56000-000
Telefone: (87) 3871-7028
Celular: (87) 9161-3807 Fax: (87) 3871-7028
E-mail: ct_salgueirope@hotmail.com
Horário: 8:00 às 18:00, com intervalo
Lei de Criação: Lei 1138 de 2000

SALOÁ

População: 15.309
Conselho Tutelar de Saloá
Logradouro: Praça São Vicente, s/n
Bairro: Centro CEP: 55350-000
Telefone: (87) 3782-1178
E-mail: conselhotutelarsaloa@hotmail.com
Horário: 8:00 às 17:00, com intervalo
Lei de Criação: Lei 329 de 1997

SANHARÓ

População: 21.955
Conselho Tutelar de Sanharó
Logradouro: Rua Capitão José Américo de Freitas, 25 A
Bairro: Padre Eraldo CEP: 55250-000
Telefone: (87) 3836-1190
Celular: (87) 9121-6397 Fax: (87) 3836-1190
E-mail: sanharoct@hotmail.com
Horário: 8:00 às 17:00, com intervalo
Lei de Criação: Lei 186 de 1990

SANTA CRUZ

População: 13.594
Conselho Tutelar de Santa Cruz
Logradouro: Rua Manoel Siqueira Campos, 72
Bairro: Centro CEP: 56215-000
Telefone: (87) 3874-8322
E-mail: conselhotutelarsantatutelar@hotmail.com
Horário: 8:00 às 17:00, com intervalo

SANTA CRUZ DA BAIXA VERDE

População: 11.768
Conselho Tutelar de Santa Cruz da Baixa Verde
Logradouro: Rua Praça da Matriz, 199
Bairro: Centro CEP: 56895-000
Celular: (87) 8801-3045
E-mail: conselhotutelar-scbv@hotmail.com
Horário: 8:00 às 18:00

SANTA CRUZ DO CAPIBARIBE

População: 87.582
Conselho Tutelar de Santa Cruz do Capibaribe
Logradouro: Rua Rodolfo Francelino Aragão, 95
Bairro: Novo CEP: 55190-000
Telefone: (81) 3731-3845
Celular: (81) 9258-7222 / 9686-9072 Fax: (81) 3731-3845
E-mail: conselhotutelar.scc@gmail.com
Horário: 7:00 às 18:00, sem intervalo
Lei de Criação: Lei 1351 de 2001

SANTA FILOMENA

População: 13.371
Conselho Tutelar de Santa Filomena
Logradouro: Rodovia PE, 625
Bairro: Centro CEP: 56210-000
Telefone: (87) 3874-7120 r. 216
Horário: 8:00 às 17:00, com intervalo
Lei de Criação: Lei 78 de 2001

SANTA MARIA DA BOA VISTA

População: 39.435
Conselho Tutelar de Santa Maria da Boa Vista de Pernambuco
Logradouro: Rua Prefeito Raimundo Coimbra Filho, 9
Bairro: Senador Paulo Guerra CEP: 56380-000
Telefone: (87) 3869-1156 r. 220
Celular: (87) 8835-0962
E-mail: conselhotutelar97@hotmail.com
Horário: 8:00 às 17:00, com intervalo
Lei de Criação: Lei 1328 de 2002

SANTA MARIA DO CAMBUCÁ

População: 13.021
Conselho Tutelar de Santa Maria do Cambucá
Logradouro: Rua Tenente Galdino, 231
Bairro: Centro CEP: 55765-000
Telefone: (81) 3757-1280
Fax: (81) 3757-1280
E-mail: conselhotutelarsmc@hotmail.com
Horário: 8:00 às 13:00, sem intervalo
Lei de Criação: Lei 8 de 2005

SANTA TEREZINHA

População: 10.991
Conselho Tutelar de Santa Terezinha de Pernambuco

Logradouro: Rua José Romão de Araújo, 170
Bairro: Centro CEP: 56750-000
Telefone: (87) 3859-1119
E-mail: cons.tutelar.santa@hotmail.com
Horário: 8:00 às 17:00, com intervalo
Lei de Criação: Lei 214 de 2001

SÃO BENEDITO DO SUL

População: 13.941
Conselho Tutelar de São Benedito do Sul
Logradouro: Rua do Futuro, 92
Bairro: Centro CEP: 55410-000
Telefone: (81) 3684-1154 r. 208 / 3684-1103
Horário: 8:00 às 17:00, com intervalo
Lei de Criação: Lei 413 de 2005

SÃO BENTO DO UNA

População: 53.242
Conselho Tutelar de São Bento do Una
Logradouro: Praça Cônego João Rodrigues de Melo, 70
Bairro: Centro CEP: 55370-000
Telefone: (81) 3735-2966
Celular: (81) 9915-4068 Fax: (81) 3735-2966
E-mail: ctsbu@hotmail.com
Horário: 8:00 às 14:00, sem intervalo
Lei de Criação: Lei 1633 de 1999

SÃO CAITANO

População: 35.274
Conselho Tutelar de São Caitano
Logradouro: Travessa 07 de Agosto, 6
Bairro: Centro CEP: 55130-000
Telefone: (81) 3736-1149
Celular: (81) 9929-3606
E-mail: ctsaocaitano@hotmail.com
Horário: 7:00 às 18:00, sem intervalo
Lei de Criação: Lei 507 de 2005

SÃO JOÃO

População: 21.312
Conselho Tutelar São João Pernambuco
Logradouro: Rua Capitão Cantalício de Barros, 33
Bairro: Centro CEP: 55435-000
Telefone: (87) 3784-1156 r. 230
Horário: 8:00 às 13:00, sem intervalo
Lei de Criação: Lei 798 de 2004

SÃO JOAQUIM DO MONTE

População: 20.488
Conselho Tutelar de São Joaquim do Monte
Logradouro: Rua Manoel Félix de Menezes, 102
Bairro: Centro CEP: 55670-000
Horário: 8:00 às 17:00, sem intervalo
Lei de Criação: Lei 337 de 1997

SÃO JOSÉ DA COROA GRANDE

População: 18.180
Conselho Tutelar de São José da Coroa Grande Pernambuco
Logradouro: Rua Lídio Florentino, 33
Bairro: Centro CEP: 55565-000
Telefone: (81) 3688-1205
E-mail: conselhotutelarajcgpe@gmail.com
Horário: 8:00 às 18:00, sem intervalo
Lei de Criação: Lei 550 de 1994

SÃO JOSÉ DO BELMONTE

População: 32.617
Conselho Tutelar de São José do Belmonte de Pernambuco
Logradouro: Rua Augusto Zacarias da Silva, 10
Bairro: Centro CEP: 56950-000
Telefone: (87) 3884-1894
Celular: (87) 9602-1195 Fax: (87) 3884-1894
Horário: 8:00 às 18:00, sem intervalo
Lei de Criação: Lei 875 de 2000

SÃO JOSÉ DO EGITO

População: 31.829
Conselho Tutelar de São José do Egito
Logradouro: Rua Tereza de Jesus Campo, 95
Bairro: Pajeú CEP: 56700-000
Telefone: (87) 3844-1322
E-mail: contusje2011@hotmail.com
Horário: 8:00 às 18:00, com intervalo
Lei de Criação: Lei 205 de 2000

SÃO LOURENÇO DA MATA

População: 102.895 .895
Conselho Tutelar de São Lourenço da Mata
Logradouro: Rua Gil Maranhão, 67
Bairro: Centro CEP: 54700-000
Telefone: (81) 3519-1680
Celular: (81) 8247-2419 / 8247-3381
E-mail: conselhotutelarism@hotmail.com
Horário: 8:00 às 17:00, com intervalo
Lei de Criação: Lei 1980 de 2001

SÃO VICENTE FERRER

População: 17.000
Conselho Tutelar de São Vicente Ferrer
Logradouro: Loteamento IBC, s/n
Bairro: Cohab CEP: 55860-000
Telefone: (81) 3655-1364
Celular: (81) 9234-0141
E-mail: conselhotutelarshivf-pe@hotmail.com
Horário: 8:00 às 17:00, com intervalo
Lei de Criação: Lei 707 de 2002

SERRA TALHADA

População: 79.232
Conselho Tutelar de Serra Talhada
Logradouro: Rua Coronel Cornélio Soares, 744
Bairro: Centro CEP: 56903-440
Telefone: (87) 3831-2521
Celular: (87) 9626-0857 Fax: (87) 3831-2521
E-mail: conselhotutelar_st@hotmail.com
Horário: 8:00 às 18:00, sem intervalo
Lei de Criação: Lei 790 de 1991

SERRITA

População: 18.331
Conselho Tutelar de Serrita
Logradouro: Rua Major Antônio Rufino, 315
Bairro: Centro CEP: 56140-000
Telefone: (87) 3882-1303
E-mail: conselhotutelarerrita@hotmail.com
Horário: 8:00 às 17:00, com intervalo

SERTÂNIA

População: 33.787
Conselho Tutelar de Sertânia
Logradouro: Rua Dr. Abílio Monteiro, 157
Bairro: Almirante Fernandes CEP: 56600-000
Telefone: (87) 3841-0716
Celular: (87) 9253-6398 Fax: (87) 3841-0716
E-mail: c.tutelarsertania@yahoo.com.br
Horário: 8:00 às 14:00

SIRINHAÉM

População: 40.296
Conselho Tutelar de Sirinhaém
Logradouro: Rua São Francisco, 17
Bairro: Centro CEP: 55580-000
Telefone: (81) 3577-1065
Celular: (81) 8256-1185
Horário: 8:00 às 18:00

SOLIDÃO

População: 5.744
Conselho Tutelar de Solidão

Logradouro: Rua Luiz Carolino de Siqueira, 184
Bairro: Centro CEP: 56795-000
Telefone: (87) 3830-1203
Celular: (87) 8853-2867 Fax: (87) 3830-1203
E-mail: conselho.tutelarsolidao@gmail.com
Horário: 8:00 às 17:00, com intervalo

SURUBIM

População: 58.515
Conselho Tutelar de Surubim
Logradouro: Rua Antônio Benvindo, 147
Bairro: Centro CEP: 55750-000
Telefone: (81) 3634-4656
Celular: (81) 9893-3148 / 9620-7685
E-mail: ctsurubim@hotmail.com
Horário: 8:00 às 17:00, com intervalo

TABIRA

População: 26.427
Conselho Tutelar de Tabira
Logradouro: Rua Padre Luis Floridi, s/n
Bairro: Centro CEP: 56780-000
Telefone: (87) 3847-2331
Celular: (87) 9956-6968 Fax: (87) 3847-2331
E-mail: conselhotutelartabira@gmail.com
Horário: 8:00 às 18:00, com intervalo
Lei de Criação: Lei 104 de 1991

TACAIMBÓ

População: 12.725
Conselho Tutelar de Tacaimbó
Logradouro: Praça José Leite Barros, 2
Bairro: Centro CEP: 55140-000
Telefone: (81) 3755-1112
Celular: (81) 9131-4528 / 9270-7767
E-mail: cttacaimbo@hotmail.com
Horário: 7:00 às 13:00

TACARATU

População: 22.068
Conselho Tutelar de Tacaratu
Logradouro: Rua Pedro Toscano, 299
Bairro: Centro CEP: 56480-000
Horário: 8:00 às 17:00, com intervalo
Lei de Criação: Lei 1075 de 2005

TAMANDARÉ

População: 20.715
Conselho Tutelar de Tamandaré
Logradouro: Av. José Bezerra Sobrinho, s/n
Bairro: Centro CEP: 55578-000
Telefone: (81) 3676-1650
Celular: (81) 8653-9863 Fax: (81) 3676-1650
E-mail: ct.tamandare@hotmail.com
Horário: 8:00 às 17:00, com intervalo
Lei de Criação: Lei 111 de 1999

TAQUARITINGA DO NORTE

População: 24.903
Conselho Tutelar de Taquaritinga do Norte
Logradouro: Rua Aluizio Silvino, 207
Bairro: Centro CEP: 55790-000
Telefone: (81) 3733-1480
Celular: (81) 9978-8185 / 9713-4979
E-mail: cttaquaritinga@hotmail.com
Horário: 7:00 às 17:00, sem intervalo
Lei de Criação: Lei 1414 de 2001

TEREZINHA

População: 6.737
Conselho Tutelar de Teresinha
Logradouro: Av. Agamenon Magalhães, 54
Bairro: Centro CEP: 55305-000
Celular: (87) 8119-2271
E-mail: ct.terezinha@hotmail.com

Horário: 8:00 às 17:00, com intervalo
Lei de Criação: Lei 319 de 1997

TERRA NOVA

População: 9.278
Conselho Tutelar de Terra Nova
Logradouro: Rua Antônio Cândido Martins, s/n
Bairro: Centro CEP: 56190-000
Telefone: (87) 3892-1047
Celular: (87) 9141-0965 / 9137-0788 Fax: (87) 3892-1047
E-mail: conselhotutelar_tn@yahoo.com.br
Horário: 8:00 às 16:30

TIMBAÚBA

População: 53.825
Conselho Tutelar de Timbaúba
Logradouro: Rua Almirante Barroso, s/n
Bairro: Centro CEP: 55870-000
Celular: (81) 9399-2949 / 8433-7177
E-mail: conselhotutelartimbauba@gmail.com
Horário: 8:00 às 16:00, com intervalo
Lei de Criação: Lei 2672 de 2010

TORITAMA

População: 35.554
Conselho Tutelar de Toritama
Logradouro: Rua Antônio Joaquim de Araújo, 19
Bairro: Centro CEP: 55125-000
Celular: (81) 9939-2502 / 9296-9115
E-mail: cttoritama@hotmail.com
Horário: 8:00 às 17:00, com intervalo

TRACUNHAÉM

População: 13.055
Conselho Tutelar de Tracunhaém
Logradouro: Rua Barão de Tracunhaém, s/n
Bairro: Novo CEP: 55805-000
Celular: (81) 9253-5947
E-mail: cttracunhaem@hotmail.com
Horário: 7:00 às 17:00, com intervalo

TRINDADE

População: 26.116
Conselho Tutelar de Trindade
Logradouro: Rua Frei Caneca, s/n
Bairro: Centro CEP: 56250-000
Telefone: (87) 3870-1790
Celular: (87) 9922-7001
Horário: 8:00 às 17:00, com intervalo

TRIUNFO

População: 15.006
Conselho Tutelar de Triunfo
Logradouro: Av. Getúlio Vargas, 26
Bairro: Centro CEP: 56870-000
Telefone: (87) 3846-1073
Celular: (87) 9656-9664 Fax: (87) 3843-1073
E-mail: conselhotutelartriunfo@hotmail.com
Horário: 7:30 às 17:30

TUPANATINGA

População: 24.425
Conselho Tutelar de Tupanatinga
Logradouro: Rua Emídio Pereira, 17
Bairro: Centro CEP: 56540-000
Telefone: (87) 3856-1445
Fax: (87) 3856-1445
Horário: 7:00 às 18:00, sem intervalo
Lei de Criação: Lei 216 de 2003

TUPARETAMA

População: 7.925
Conselho Tutelar de Tuparetama
Logradouro: Rua Santa Cecília, s/n

Bairro: Centro CEP: 56760-000
Telefone: (87) 3828-1156
E-mail: contttuparetama@gmail.com
Horário: 8:00 às 18:00, com intervalo
Lei de Criação: Lei 159 de 1997

VENTUROSA

População: 16.052
Conselho Tutelar de Venturosa
Logradouro: Av. Capitão Justino Alves, 212
Bairro: Centro CEP: 55270-000
Telefone: (87) 3833-1212
Fax: (87) 3833-1212
E-mail: conselhodeventurosa@hotmail.com
Horário: 8:00 às 17:00, com intervalo

VERDEJANTE

População: 9.142
Conselho Tutelar de Verdejante
Logradouro: Rua José Matias da Silva, 61
Bairro: Centro CEP: 56120-000
Telefone: (87) 3886-1156
Celular: (87) 9605-4207
E-mail: conselhotutelar@verdejante.pe.gov.br
Horário: 8:00 às 17:00, com intervalo

VERTENTE DO LÉRIO

População: 7.873
Conselho Tutelar de Vertente do Lério
Logradouro: Rua Capitão Luiz de França, s/n
Bairro: Centro CEP: 55760-000
Celular: (81) 8147-8417
E-mail: conselhotutelar-vlerio@bol.com
Horário: 8:00 às 13:00

VERTENTES

População: 18.222
Conselho Tutelar de Vertentes
Logradouro: Rua Dr. Emílio Cavalcanti, 255
Bairro: Centro CEP: 55770-000
Telefone: (81) 3734-1022
Celular: (81) 9266-1774
Horário: 8:00 às 17:00, com intervalo

VICÊNCIA

População: 30.732
Conselho Tutelar de Vicência
Logradouro: Rua Padre Guedes, 36
Bairro: Centro CEP: 55850-000
Telefone: (81) 3641-1669
Celular: (81) 9757-1221
E-mail: conselhotutvic@gmail.com
Horário: 7:30 às 16:00

VITÓRIA DE SANTO ANTÃO

População: 129.974
Conselho Tutelar de Vitória de Santo Antão
Logradouro: Rua Melo Verçosa, 350 Sala 102
Bairro: Matriz CEP: 55602-020
Telefone: (81) 3523-1425
Celular: (81) 9268-9836 / 9269-0342 Fax: (81) 3523-1425
Horário: 8:00 às 17:00, sem intervalo
Lei de Criação: Lei 3474 de 2010

XEXÉU

População: 14.093
Conselho Tutelar de Xexéu
Logradouro: Rua da Linha, 620
Bairro: Centro CEP: 55555-000
Telefone: (81) 3681-8120
Horário: 8:00 às 17:00, com intervalo

PIAUÍ

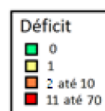

Conselhos Tutelares - PI	
Número de municípios	224
Número de Conselhos Tutelares	223
Municípios sem Conselho	3
Resumo de Situação	
Mudaram de endereço nos últimos 4 anos	46%
Mudaram mais de uma vez	13%
Têm computador	81%
Número médio de computadores	0,91
Têm acesso à Internet	43%
Têm impressora	68%
Têm telefone fixo	24%
Têm telefone celular	26%
Número médio de celulares	0,30
Têm sala de uso exclusivo ou sede exclusiva	99%
Têm veículo de uso exclusivo	17%
Média de veículos	0,20
Média de veículos em municípios com mais de 200.000 habitantes	1,00
Têm pessoal de apoio	21%

ACAUÃ

População: 6.749
Conselho Tutelar de Acauã
Logradouro: Av. Professora Maria Lina de Araújo, 227
Bairro: Centro CEP: 64748-000
Horário: 8:00 às 18:00, com intervalo

AGRICOLÂNDIA

População: 5.098
Conselho Tutelar de Agricolândia
Logradouro: Rua Raimundo Pereira Nunes, 40
Bairro: Centro CEP: 64440-000
Horário: 7:30 às 17:00, com intervalo

ÁGUA BRANCA

População: 16.451
Conselho Tutelar de Água Branca
Logradouro: Rua Ribeiro Gonçalves, s/n
Bairro: Centro CEP: 64460-000
E-mail: conselho.a.b@gmail.com
Horário: 8:00 às 17:00, com intervalo
Lei de Criação: Lei 173 de 1991

ALAGOINHA DO PIAUÍ

População: 7.341
Conselho Tutelar de Alagoinha do Piauí
Logradouro: Rua dos Três Poderes, s/n
Bairro: Centro CEP: 64655-000
Horário: 8:00 às 13:00

ALEGRETE DO PIAUÍ

População: 5.153
Conselho Tutelar de Alegrete do Piauí
Logradouro: Av. Pertuliano Sanches Leal, 245
Bairro: Centro CEP: 64675-000
Celular: (89) 8109-8742
E-mail: conselhotutelaralegrete@hotmail.com
Horário: 7:30 às 17:00, com intervalo
Lei de Criação: Lei 15 de 1993

ALTO LONGÁ

População: 13.646
Conselho Tutelar de Alto Longá
Logradouro: Rua Coronel Manoel Cardoso, 76
Bairro: Piçarra CEP: 64360-000
Celular: (86) 8118-6487
Horário: 7:30 às 13:30

ALTOS

População: 38.822
Conselho Tutelar de Altos
Logradouro: Rua Lucrécio Avelino, 2116
Bairro: Centro CEP: 64290-000
Celular: (86) 8103-6446
E-mail: ctaltos22@yahoo.com.br
Horário: 7:00 às 13:00

ALVORADA DO GURGUÉIA

População: 5.050
Conselho Tutelar de Alvorada do Gurguéia
Logradouro: Rua Central, s/n
Bairro: Centro CEP: 64923-000
Celular: (89) 8111-9351
Horário: 8:00 às 17:00, com intervalo

AMARANTE

População: 17.135
Conselho Tutelar de Amarante
Logradouro: Av. João Ribeiros de Carvalho, 36
Bairro: Centro CEP: 64400-000
Telefone: (86) 3292-1117
E-mail: ctamarantepi@hotmail.com
Horário: 8:00 às 17:00, com intervalo
Lei de Criação: Lei 606 de 1991

ANGICAL DO PIAUÍ

População: 6.672
Conselho Tutelar de Angical do Piauí
Logradouro: Rua Maria do Carmo Alves, s/n
Bairro: Centro CEP: 64410-000
E-mail: conselhotutelarap@hotmail.com
Horário: 8:00 às 17:30, com intervalo
Lei de Criação: Lei 438 de 2001

ANÍSIO DE ABREU

População: 9.098
Conselho Tutelar de Anísio de Abreu
Logradouro: Rua Major Jeronimo Belo, s/n
Bairro: Centro CEP: 64780-000
E-mail: conselhotutelaranisiodabreu@yahoo.com.br
Horário: 8:00 às 17:30, com intervalo

ANTÔNIO ALMEIDA

População: 3.039
Conselho Tutelar de Antônio Almeida
Logradouro: Praça Agostinho Varão, 176
Bairro: Centro CEP: 64855-000
Horário: 7:30 às 17:30, com intervalo
Lei de Criação: Lei 73 de 2001

AROAZES

População: 5.779
Conselho Tutelar de Aroazes
Logradouro: Av. Aníbal Martins, 664
Bairro: Centro CEP: 64310-000
Telefone: (89) 3468-1144
Fax: (89) 3468-1144
E-mail: ctutelararoazes@hotmail.com
Horário: 8:00 às 17:00, com intervalo
Lei de Criação: Lei 63 de 2005

AROEIRAS DO ITAIM

População: 2.440
Conselho Tutelar de Aroeiras do Itaim
Logradouro: Rua Aristarco Pereira, 187
Bairro: Centro CEP: 64612-000
Horário: 8:00 às 17:00, com intervalo
Lei de Criação: Lei 71 de 2010

ARRAIAL

População: 4.688
Conselho Tutelar de Arraial
Logradouro: Rua Elias Helal, s/n
Bairro: Caixa D'água CEP: 64480-000
Celular: (89) 9422-7482
E-mail: conselhotutelararraial@hotmail.com
Horário: 8:00 às 18:00, com intervalo

ASSUNÇÃO DO PIAUÍ

População: 7.503
Conselho Tutelar de Assunção do Piauí
Logradouro: Rua Pedro II, s/n
Bairro: Piçarra CEP: 64333-000
E-mail: conselhotutelarassuncao@hotmail.com
Horário: 8:00 às 16:00, com intervalo
Lei de Criação: Lei 18 de 1997

AVELINO LOPES

População: 11.067
Conselho Tutelar de Avelino Lopes
Logradouro: Rua 07 de Setembro, 110
Bairro: Centro CEP: 64965-000
Celular: (89) 8111-8715
Horário: 8:00 às 18:00, com intervalo

BAIXA GRANDE DO RIBEIRO

População: 10.516
Município não tem Conselho Tutelar ativo

BARRA D'ALCÂNTARA

População: 3.852
Conselho Tutelar de Barra D'Alcântara
Logradouro: Rua Maria Veloso de Oliveira, s/n
Bairro: Centro CEP: 64528-000
Telefone: (89) 3423-0049
Horário: 7:00 às 17:00, com intervalo
Lei de Criação: Lei 51 de 2003

BARRAS

População: 44.850
Conselho Tutelar de Barras
Logradouro: Rua 10 de Novembro, 299
Bairro: Centro CEP: 64100-000
E-mail: conselhobarras@hotmail.com
Horário: 8:00 às 13:30, sem intervalo
Lei de Criação: Lei 488 de 2003

BARREIRAS DO PIAUÍ

População: 3.234
Conselho Tutelar de Barreiras do Piauí
Logradouro: Praça São Francisco, 343
Bairro: Centro CEP: 64990-000
Celular: (89) 8114-5282
Horário: 8:00 às 17:00, com intervalo

BARRO DURO

População: 6.607
Conselho Tutelar de Barro Duro
Logradouro: Rua Petrólio Portela, 83
Bairro: Centro CEP: 64455-000
Horário: 7:00 às 18:00, com intervalo
Lei de Criação: Lei 1 de 2000

BATALHA

População: 25.774
Conselho Tutelar de Batalha
Logradouro: Travesso do Cruzeiro, 61
Bairro: Centro CEP: 64190-970
Horário: 7:30 às 17:00, com intervalo

BELA VISTA DO PIAUÍ

População: 3.778
Conselho Tutelar de Bela Vista do Piauí
Logradouro: Rua Tiago Marques Barbosa, 91
Bairro: Centro CEP: 64705-000
Horário: 8:00 às 17:00, com intervalo
Lei de Criação: Lei 41 de 2001

BELÉM DO PIAUÍ

População: 3.284
Conselho Tutelar de Belém do Piauí
Logradouro: Rua Ângelo Libânio Ribeiro, 223
Bairro: Centro CEP: 64678-000
Horário: 8:00 às 17:00, com intervalo

BENEDITINOS

População: 9.911
Conselho Tutelar de Beneditinos
Logradouro: Rua Antônio Portela Soares, 41
Bairro: Centro CEP: 64380-000
Horário: 8:00 às 17:30, com intervalo

BERTOLÍNIA

População: 5.319
Conselho Tutelar de Bertolândia
Logradouro: Rua José Nilton Martins, s/n
Bairro: Centro CEP: 64870-000
Horário: 7:30 às 17:30, com intervalo

BETÂNIA DO PIAUÍ

População: 6.015
Conselho Tutelar de Betânia do Piauí
Logradouro: Praça São José, s/n

Bairro: Centro CEP: 64753-000
E-mail: tutelar@gmail.com
Horário: 8:00 às 12:00, com intervalo

BOA HORA

População: 6.296
Conselho Tutelar de Boa Hora
Logradouro: Av. Antônio Rodrigues, 47
Bairro: Centro CEP: 64108-000
Horário: 8:00 às 17:00, com intervalo

BOCAINA

População: 4.369
Conselho Tutelar de Bocaina
Logradouro: Rua Lindório Leal, 235
Bairro: Centro CEP: 64630-000
Telefone: (89) 3448-1120
Horário: 8:00 às 17:00, com intervalo

BOM JESUS

População: 22.629
Conselho Tutelar de Bom Jesus
Logradouro: Av. Getúlio Vargas, 236
Bairro: Centro CEP: 64900-000
Telefone: (89) 3562-2738
Horário: 8:00 às 17:00, com intervalo

BOM PRINCÍPIO DO PIAUÍ

População: 5.304
Conselho Tutelar de Bom Princípio do Piauí
Logradouro: Av. Ceará, 1539
Bairro: Centro CEP: 64225-000
Celular: (86) 8101-4219
E-mail: conselhotutelarbp@hotmail.com
Horário: 7:00 às 17:00, com intervalo

BONFIM DO PIAUÍ

População: 5.393
Conselho Tutelar de Bonfim do Piauí
Logradouro: Rua Emilio Baião, s/n
Bairro: Centro CEP: 64775-000
E-mail: ctbonfimpi@hotmail.com
Horário: 8:00 às 17:00, com intervalo
Lei de Criação: Lei 47 de 1999

BOQUEIRÃO DO PIAUÍ

População: 6.193
Conselho Tutelar de Boqueirão do Piauí
Logradouro: Rua sem nome (Rua nova, endereço não formalizado), s/n
Bairro: Centro CEP: 64283-000
Celular: (86) 8108-3602
E-mail: conselhotutelardeboqueiraodopiaui@hotmail.com
Horário: 8:00 às 17:00, com intervalo

BRASILEIRA

População: 7.966
Conselho Tutelar de Brasileira
Logradouro: Av. Candido Mendes, 843
Bairro: Centro CEP: 64265-000
E-mail: conselhotutelarbrasileira@hotmail.com
Horário: 8:00 às 17:00, com intervalo

BREJO DO PIAUÍ

População: 3.850
Conselho Tutelar de Brejo do Piauí
Logradouro: Rua Alto Cassimiro, s/n
Bairro: Centro CEP: 64895-000
Horário: 8:00 às 17:00, com intervalo

BURITI DOS LOPES

População: 19.074
Conselho Tutelar de Buriti dos Lopes
Logradouro: Av. Venceslau de Sampaio, s/n
Bairro: Centro CEP: 64230-000

Celular: (86) 9451-0398
Horário: 8:00 às 17:00, com intervalo

BURITI DOS MONTES

População: 7.974
Conselho Tutelar de Buriti dos Montes
Logradouro: Rua Coronel Antônio Soares, s/n
Bairro: Centro CEP: 64345-000
Telefone: (86) 3248-1394
Horário: 8:00 às 18:00, com intervalo

CABECEIRAS DO PIAUÍ

População: 9.928
Conselho Tutelar de Cabeceiras do Piauí
Logradouro: Av. Francisco da Costa Veloso, 163
Bairro: Centro CEP: 64105-000
Telefone: (86) 3240-1307
Horário: 8:00 às 17:00, com intervalo
Lei de Criação: Lei 8064 de 1998

CAJAZEIRAS DO PIAUÍ

População: 3.343
Conselho Tutelar de Cajazeiras do Piauí
Logradouro: Av. Benedito Oleiro, s/n
Bairro: Centro CEP: 64514-000
Celular: (89) 8801-0616
Horário: 7:30 às 17:00, com intervalo

CAJUEIRO DA PRAIA

População: 7.163
Conselho Tutelar de Cajueiro da Praia
Logradouro: Rua Geraldo Laura, 245
Bairro: Centro CEP: 64222-000
Telefone: (89) 3369-1265
E-mail: conselhotutelar.cjp@gmail.com
Horário: 7:00 às 17:00, com intervalo

CALDEIRÃO GRANDE DO PIAUÍ

População: 5.671
Conselho Tutelar de Caldeirão Grande do Piauí
Logradouro: Rua João José da Costa, s/n
Bairro: Centro CEP: 64695-000
Horário: 8:00 às 17:00, com intervalo
Lei de Criação: Lei 88 de 2005

CAMPINAS DO PIAUÍ

População: 5.408
Conselho Tutelar de Campinas do Piauí
Logradouro: Rua José Jesuíno da Silva, s/n
Bairro: Centro CEP: 64730-000
Horário: 8:00 às 17:30, com intervalo

CAMPO ALEGRE DO FIDALGO

População: 4.693
Conselho Tutelar de Campo Alegre do Fidalgo
Logradouro: Rua Emília Dias, s/n
Bairro: Centro CEP: 64767-000
Horário: 8:00 às 17:00, com intervalo

CAMPO GRANDE DO PIAUÍ

População: 5.592
Conselho Tutelar de Campo Grande do Piauí
Logradouro: Rua Adonias Bezerra, 101
Bairro: Centro CEP: 64578-000
Horário: 7:00 às 17:00, com intervalo

CAMPO LARGO DO PIAUÍ

População: 6.803
Conselho Tutelar de Campo Largo do Piauí
Logradouro: Rua João Pereira dos Santos, s/n
Bairro: Centro CEP: 64148-000
Horário: 8:00 às 17:00, com intervalo

CAMPO MAIOR

População: 45.177
Conselho Tutelar de Campo Maior
Logradouro: Rua Corenel Costa Araujo, 587
Bairro: Centro CEP: 64280-000
Celular: (86) 9981-0006 / 9517-0327
E-mail: conselhotutelarcampomaior18@hotmail.com
Horário: 8:00 às 16:00, com intervalo

CANAVEIRA

População: 3.921
Conselho Tutelar de Canaveira
Logradouro: Rua Augusto, s/n
Bairro: Centro CEP: 64833-000
Horário: 7:30 às 17:30, com intervalo

CANTO DO BURITI

População: 20.020
Conselho Tutelar de Canto do Buriti
Logradouro: Rua Cassimiro de Abreu, s/n
Bairro: Centro CEP: 64890-000
Telefone: (89) 3531-1382
E-mail: ct_cbpi@hotmail.com
Horário: 7:30 às 17:00

CAPITÃO DE CAMPOS

População: 10.953
Conselho Tutelar de Capitão de Campos
Logradouro: Rua Inês Costa Araújo, 487
Bairro: Centro CEP: 64270-000
Celular: (86) 9426-8172
E-mail: conselhotutelar.capcampos@hotmail.com
Horário: 8:00 às 17:00, com intervalo
Lei de Criação: Lei 173 de 1994

CAPITÃO GERVÁSIO OLIVEIRA

População: 3.878
Conselho Tutelar de Capitão Gervásio Oliveira
Logradouro: Praça Minor Firmino de Souza, 87
Bairro: Centro CEP: 64763-000
Horário: 8:00 às 17:00, com intervalo

CARACOL

População: 10.212
Conselho Tutelar de Caracol
Logradouro: Travessa José Tota Figueiredo, s/n
Bairro: Centro CEP: 64795-000
Horário: 8:00 às 17:00, com intervalo

CARAÚBAS DO PIAUÍ

População: 5.525
Conselho Tutelar de Caraúbas do Piauí
Logradouro: Av. Felino Tomaz Portela, 410
Bairro: Centro CEP: 64233-000
E-mail: conselhotutelarcaraubaspiaui@hotmail.com
Horário: 7:00 às 17:00, com intervalo

CARIDADE DO PIAUÍ

População: 4.826
Conselho Tutelar de Caridade do Piauí
Logradouro: Rua João Maximiano Damasceno, 131
Bairro: Centro CEP: 64590-000
Horário: 8:00 às 17:00, com intervalo
Lei de Criação: Lei 7 de 2007

CASTELO DO PIAUÍ

População: 18.336
Conselho Tutelar de Castelo do Piauí
Logradouro: Rua Abdias Veras, 402
Bairro: Centro CEP: 64340-000
Telefone: (86) 3247-1617
Celular: (86) 9982-1353
E-mail: casadosconselhos@gmail.com
Horário: 8:00 às 18:00, com intervalo

CAXINGÓ

População: 5.039
Conselho Tutelar de Caxingó
Logradouro: Rua Eduardo Neris, 100
Bairro: Centro CEP: 64228-000
Horário: 8:00 às 17:00, com intervalo

COCAL

População: 26.036
Conselho Tutelar de Cocal
Logradouro: Av. Raimundo Alves Pereira, s/n
Bairro: São Francisco CEP: 64235-000
Celular: (86) 9998-9793
E-mail: conselhotutelarcocal@hotmail.com
Horário: 7:00 às 18:00, com intervalo

COCAL DE TELHA

População: 4.525
Conselho Tutelar de Cocal de Telha
Logradouro: Rua Job de Macedo Brito, s/n
Bairro: Centro CEP: 64278-000
Telefone: (86) 3263-0256
Horário: 7:00 às 17:00, com intervalo

COCAL DOS ALVES

População: 5.572
Conselho Tutelar de Cocal dos Alves
Logradouro: Rua Felismina Rodrigues de Brito, s/n
Bairro: Centro CEP: 64238-000
E-mail: ctcocaldosalves@hotmail.com
Horário: 8:00 às 17:00, com intervalo

COIVARAS

População: 3.811
Conselho Tutelar de Coivaras
Logradouro: Rua Soldado Cruz, s/n
Bairro: Centro CEP: 64335-000
E-mail: c.t.coivaras2011@gmail.com
Horário: 7:30 às 17:30, com intervalo
Lei de Criação: Lei 92 de 2001

COLÔNIA DO GURGUÉIA

População: 6.036
Conselho Tutelar de Colônia do Gurguéia
Logradouro: Rua Sebastião Barbosa de Araújo, 2857
Bairro: Centro CEP: 64885-000
Horário: 8:00 às 18:00, com intervalo

COLÔNIA DO PIAUÍ

População: 7.433
Conselho Tutelar de Colônia do Piauí
Logradouro: Rua Professor Manoel, s/n
Bairro: Centro CEP: 64516-000
Horário: 8:00 às 17:00, com intervalo
Lei de Criação: Lei 31 de 2007

CONCEIÇÃO DO CANINDÉ

População: 4.475
Conselho Tutelar de Conceição do Canindé
Logradouro: Rua 2 S, 586
Bairro: Centro CEP: 64740-000
Horário: 7:30 às 17:00, com intervalo
Lei de Criação: Lei 719 de 1991

CORONEL JOSÉ DIAS

População: 4.541
Conselho Tutelar de Coronel José Dias
Logradouro: Av. Juscelino Kubitschek, s/n
Bairro: Centro CEP: 64793-000
Horário: 8:00 às 17:00, com intervalo

CORRENTE

População: 25.407
Conselho Tutelar de Corrente

Logradouro: Av. Manoel Lourenço Cavalcante, s/n
Bairro: Nova Corrente CEP: 64890-000
Horário: 8:00 às 12:00

CRISTALÂNDIA DO PIAUÍ

População: 7.831
Conselho Tutelar de Cristalândia do Piauí
Logradouro: Av. Joaquim Jetto Nogueira, 173
Bairro: Nova República CEP: 64995-000
Celular: (89) 8105-1188
E-mail: ctcristalandiadopiauui@hotmail.com
Horário: 8:00 às 17:00, com intervalo

CRISTINO CASTRO

População: 9.981
Conselho Tutelar de Cristino Castro
Logradouro: Av. Davi Campos, s/n
Bairro: Sapolândia CEP: 64920-000
Horário: 8:00 às 18:00, com intervalo

CURIMATÁ

População: 10.761
Conselho Tutelar de Curimatá
Logradouro: Rua Hilário Nascimento, s/n
Bairro: Centro CEP: 64960-000
Horário: 8:00 às 17:00, com intervalo

CURRAIS

População: 4.704
Conselho Tutelar de Currais
Logradouro: Rua Edmar Macedo, s/n
Bairro: Centro CEP: 74905-000
Celular: (89) 8115-4024
Horário: 8:00 às 17:00, com intervalo

CURRAL NOVO DO PIAUÍ

População: 4.869
Conselho Tutelar de Curral Novo do Piauí
Logradouro: Av. Boa Esperança, s/n
Bairro: Centro CEP: 64595-000
Horário: 8:00 às 17:00, com intervalo

CURRALINHOS

População: 4.183
Conselho Tutelar de Curralinhos
Logradouro: Av. São Raimundo Nonato, s/n
Bairro: Centro CEP: 60453-000
Horário: 8:00 às 18:00, com intervalo

DEMERVAL LOBÃO

População: 13.278
Conselho Tutelar de Demerval Lobão
Logradouro: Rua da Glória, s/n
Bairro: Centro CEP: 64390-000
Horário: 8:00 às 17:00, com intervalo
Lei de Criação: Lei 277 de 1993

DIRCEU ARCOVERDE

População: 6.675
Conselho Tutelar de Dirceu Arcoverde
Logradouro: Av. Joaquim Amâncio Ribeiro, s/n
Bairro: Centro CEP: 64785-000
Celular: (89) 8108-6608
Horário: 8:00 às 18:00, com intervalo
Lei de Criação: Lei 192 de 2001

DOM EXPEDITO LOPES

População: 6.569
Conselho Tutelar de Dom Expedito Lopes
Logradouro: Rua São João, 55
Bairro: Centro CEP: 64620-000
Horário: 7:00 às 17:00, com intervalo
Lei de Criação: Lei 88 de 1997

DOM INOCÊNCIO

População: 9.245
Conselho Tutelar de Dom Inocêncio
Logradouro: Travessa Azedinho, s/n
Bairro: Centro CEP: 64790-000
Celular: (89) 8104-5554
Horário: 8:00 às 17:00, com intervalo

DOMINGOS MOURÃO

População: 4.264
Conselho Tutelar de Domingos Mourão
Logradouro: Praça da Matriz, 135
Bairro: Centro CEP: 64250-000
Horário: 8:00 às 13:00

ELESBÃO VELOSO

População: 14.512
Conselho Tutelar de Elesbão Veloso Piauí
Logradouro: Rua 13 de Maio, 129
Bairro: Centro CEP: 64325-000
Telefone: (86) 3285-1717
Celular: (86) 9493-3256 Fax: (86) 3285-1717
E-mail: ctutelarelesbao@hotmail.com
Horário: 8:00 às 18:00, com intervalo
Lei de Criação: Lei 468 de 1999

ELISEU MARTINS

População: 4.665
Conselho Tutelar de Eliseu Martins
Logradouro: Praça Governador Alberto Silva, 52
Bairro: Centro CEP: 64880-000
Horário: 8:00 às 17:30, com intervalo
Lei de Criação: Lei 232 de 2001

ESPERANTINA

População: 37.767
Conselho Tutelar de Esperantina
Logradouro: Rua 13 de Maio, 223
Bairro: Centro CEP: 64180-000
Celular: (86) 8125-2964
Horário: 7:30 às 17:00, com intervalo

FARTURA DO PIAUÍ

População: 5.074
Conselho Tutelar de Fartura do Piauí
Logradouro: Av. Miguelino Braga, s/n
Bairro: Centro CEP: 64788-000
Horário: 8:00 às 17:00, com intervalo

FLORES DO PIAUÍ

População: 4.366
Conselho Tutelar de Flores do Piauí
Logradouro: Av. Getúlio Vargas, s/n
Bairro: Centro CEP: 64815-000
Horário: 8:00 às 17:00, com intervalo

FLORESTA DO PIAUÍ

População: 2.482
Conselho Tutelar de Floresta do Piauí
Logradouro: Rua Raimunda Alves Nogueira, 248
Bairro: Centro CEP: 64563-000
Horário: 8:00 às 17:00, com intervalo

FLORIANO

População: 57.690
Conselho Tutelar de Floriano
Logradouro: Rua São João, s/n
Bairro: Irapoá I CEP: 64800-000
Telefone: (89) 3521-1995
E-mail: ctfloriano.pi@hotmail.com
Horário: 8:00 às 17:30, com intervalo

FRANCINÓPOLIS

População: 5.235

Conselho Tutelar de Francinópolis
Logradouro: Rua Ursolino Coimbra, 1026
Bairro: Centro CEP: 64520-000
Horário: 7:00 às 17:00, com intervalo

FRANCISCO AYRES

População: 4.477
Conselho Tutelar de Francisco Ayres
Logradouro: Rua do Amarante, s/n
Bairro: Centro CEP: 64475-000
Celular: (89) 9406-8497
Horário: 8:00 às 18:00, com intervalo

FRANCISCO MACEDO

População: 2.879
Conselho Tutelar de Francisco Macedo
Logradouro: Rua Israel Antão de Carvalho, 110
Bairro: Centro CEP: 64683-000
Horário: 8:00 às 17:30, com intervalo

FRANCISCO SANTOS

População: 8.592
Conselho Tutelar de Francisco Santos
Logradouro: Rua Amadeu Rodrigues, 85
Bairro: Centro CEP: 64645-000
Horário: 8:00 às 12:00

FRONTEIRAS

População: 11.117
Conselho Tutelar de Fronteiras
Logradouro: Av. 07 de Setembro, s/n
Bairro: Centro CEP: 64690-000
Telefone: (89) 3454-1187
Horário: 7:30 às 17:00, com intervalo

GEMINIANO

População: 5.475
Conselho Tutelar de Geminiano
Logradouro: Rua Francisco Gomes de Moura, s/n
Bairro: Centro CEP: 64613-000
Horário: 7:00 às 11:30

GILBUÉS

População: 10.402
Conselho Tutelar de Gilbués
Logradouro: Rua Fausto Lustosa, s/n
Bairro: Centro CEP: 64930-000
Horário: 8:00 às 17:00, com intervalo
Lei de Criação: Lei 31035 de 2000

GUADALUPE

População: 10.268
Conselho Tutelar de Guadalupe
Logradouro: Praça César Cals, 29
Bairro: Centro CEP: 64840-000
Celular: (89) 9448-4861 / 9906-7590
Horário: 8:00 às 18:00, com intervalo

GUARIBAS

População: 4.401
Conselho Tutelar de Guaribas
Logradouro: Rua João Cornélio da Rocha, s/n
Bairro: Centro CEP: 64798-000
Horário: 7:00 às 17:00, com intervalo

HUGO NAPOLEÃO

População: 3.771
Conselho Tutelar de Hugo Napoleão
Logradouro: Av. Petrônio Portela, s/n
Bairro: Centro CEP: 64470-000
Telefone: (86) 3299-1121
Fax: (86) 3299-1121
Horário: 8:00 às 17:00, com intervalo

ILHA GRANDE

População: 8.914
Conselho Tutelar de Ilha Grande
Logradouro: Av. Martins Ribeiro, 110
Bairro: Centro CEP: 64224-000
Telefone: (86) 3323-0103
Horário: 8:00 às 18:00, com intervalo
Lei de Criação: Lei 72 de 2001

INHUMA

População: 14.845
Conselho Tutelar de Inhuma Piauí
Logradouro: Rua Antônio de Deus, 607
Bairro: Centro CEP: 64535-000
Telefone: (89) 3477-1241
E-mail: constutelar.inhumapi@gmail.com
Horário: 8:00 às 18:00, com intervalo
Lei de Criação: Lei 609 de 1998

IPIRANGA DO PIAUÍ

População: 9.327
Conselho Tutelar de Ipiranga do Piauí
Logradouro: Rua José Nenê, s/n
Bairro: Centro CEP: 64540-000
Telefone: (89) 3440-1011
Celular: (89) 8813-0931 Fax: (89) 3440-1011
E-mail: conselhotutelardeipiranga@hotmail.com
Horário: 8:00 às 18:00, com intervalo
Lei de Criação: Lei 612 de 2011

ISAÍAS COELHO

População: 8.221
Conselho Tutelar de Isaías Coelho
Logradouro: Rua São Francisco, s/n
Bairro: Centro CEP: 64570-000
Celular: (89) 9427-4852
Horário: 8:00 às 18:00, com intervalo

ITAINÓPOLIS

População: 11.109
Conselho Tutelar de Itainópolis
Logradouro: Rua João Barroso de Carvalho, 39
Bairro: Centro CEP: 64565-000
Celular: (89) 9418-2936
Horário: 8:00 às 17:00, com intervalo
Lei de Criação: Lei 49 de 1993

ITAUEIRA

População: 10.678
Conselho Tutelar de Itauera
Logradouro: Rua Quirino Avelino, s/n
Bairro: Centro CEP: 64820-000
Telefone: (89) 3559-1037
E-mail: conselhotutelardeitaueira@hotmail.com
Horário: 8:00 às 18:00, com intervalo

JACOBINA DO PIAUÍ

População: 5.722
Conselho Tutelar de Jacobina do Piauí
Logradouro: Praça Estácio de Almeida, 20
Bairro: Centro CEP: 64755-000
Horário: 8:00 às 17:00, com intervalo

JAICÓS

População: 18.035
Conselho Tutelar de Jaicós
Logradouro: Travessa Benedito da Cruz Alencar, 86
Bairro: Centro CEP: 64575-000
Telefone: (89) 3457-1044
E-mail: ctjaicos@hotmail.com
Horário: 8:00 às 17:00, com intervalo

JARDIM DO MULATO

População: 4.309

Conselho Tutelar de Jardim do Mulato
Logradouro: Av. Jaimes Soares, 589
Bairro: Centro CEP: 64495-000
Celular: (86) 9502-7645
Horário: 8:00 às 18:00, com intervalo

JATOBÁ DO PIAUÍ

População: 4.656
Conselho Tutelar de Jatobá do Piauí
Logradouro: Av. Virgílio Evangelista de Oliveira, s/n
Bairro: Centro CEP: 64275-000
Celular: (86) 8141-1207
Horário: 8:00 às 18:00, com intervalo

JERUMENHA

População: 4.390
Conselho Tutelar de Jerumenha
Logradouro: Rua Desembargador Freitas, s/n
Bairro: Centro CEP: 64830-000
Horário: 7:30 às 16:30

JOÃO COSTA

População: 2.960
Conselho Tutelar de João Costa
Logradouro: Av. 1º de Janeiro, s/n
Bairro: Centro CEP: 74650-000
Celular: (89) 9447-4860
Horário: 8:00 às 17:00, com intervalo

JOAQUIM PIRES

População: 13.817
Conselho Tutelar de Joaquim Pires
Logradouro: Rua Barão do Rio Branco, s/n
Bairro: Centro CEP: 64170-000
Telefone: (86) 3360-1285
Fax: (86) 3360-1285
E-mail: conselhotutelarjp@hotmail.com
Horário: 7:30 às 17:00, com intervalo
Lei de Criação: Lei 164 de 2002

JOCA MARQUES

População: 5.100
Conselho Tutelar de Joca Marques
Logradouro: Av. Raimundo Vita, 225
Bairro: Centro CEP: 64165-000
E-mail: conselhotutelardejocamarques@hotmail.com
Horário: 8:00 às 17:00, com intervalo

JOSÉ DE FREITAS

População: 37.085
Conselho Tutelar de José de Freitas
Logradouro: Rua Candida Cunha, 275
Bairro: Centro CEP: 64110-000
Celular: (86) 9983-0288
E-mail: conselho.tutelar.jf@hotmail.com
Horário: 8:00 às 18:00, com intervalo

JUAZEIRO DO PIAUÍ

População: 4.757
Conselho Tutelar de Juazeiro do Piauí
Logradouro: Av. São Francisco, 623
Bairro: Centro CEP: 64343-000
Horário: 8:00 às 17:00, com intervalo
Lei de Criação: Lei 11 de 1997

JÚLIO BORGES

População: 5.373
Conselho Tutelar de Júlio Borges
Logradouro: Rua Antônio Ribeiro, 101
Bairro: Centro CEP: 64963-000
Horário: 8:00 às 18:00, com intervalo

JUREMA

População: 4.517

Conselho Tutelar de Jurema
Logradouro: Rua José dias, s/n
Bairro: Centro CEP: 64782-000
Celular: (89) 8114-7505
Horário: 8:00 às 17:00, com intervalo
Lei de Criação: Lei 67 de 2005

LAGOA ALEGRE

População: 8.008
Conselho Tutelar de Lagoa Alegre
Logradouro: Rua Alfredo Costa, s/n
Bairro: Centro CEP: 64138-000
Horário: 7:00 às 18:00, com intervalo

LAGOA DE SÃO FRANCISCO

População: 6.422
Conselho Tutelar de Lagoa de São Francisco
Logradouro: Av. Raimundo Florindo, s/n
Bairro: Centro CEP: 64258-000
Celular: (86) 8122-6709
Horário: 7:00 às 16:00, com intervalo
Lei de Criação: Lei 115 de 2003

LAGOA DO BARRO DO PIAUÍ

População: 4.523
Conselho Tutelar de Lagoa do Barro do Piauí
Logradouro: Rua Damião Pereira, 5
Bairro: CEP: 64768-000
Telefone: (89) 3498-0159
Horário: 8:00 às 17:00, com intervalo

LAGOA DO PIAUÍ

População: 3.863
Conselho Tutelar de Lagoa do Piauí
Logradouro: Rua Ribeiro Gonçalves, s/n
Bairro: Centro CEP: 64388-000
Telefone: (86) 3259-1142
E-mail: conselhotutelar.a.b@gmail.com
Horário: 7:30 às 17:30, com intervalo

LAGOA DO SÍTIO

População: 4.850
Conselho Tutelar de Lagoa do Sítio
Logradouro: Rua Doca de Souza
Bairro: Centro CEP: 64308-000
Horário: 7:30 às 17:00, com intervalo

LAGOINHA DO PIAUÍ

População: 2.656
Conselho Tutelar de Lagoinha do Piauí
Logradouro: Av. Agaptos Dias, s/n
Bairro: Centro CEP: 64465-000
Horário: 8:00 às 18:00, com intervalo

LANDRI SALES

População: 5.281
Conselho Tutelar de Landri Sales
Logradouro: Praça 3 de Maio, s/n
Bairro: Centro CEP: 64850-000
Telefone: (89) 3542-1378
E-mail: conselhotutelar.landrisales@hotmail.com
Horário: 8:00 às 18:00, com intervalo

LUÍS CORREIA

População: 28.406
Conselho Tutelar de Luís Correia
Logradouro: Rua Francisco Carlindo, s/n
Bairro: Centro CEP: 64220-000
Horário: 8:00 às 17:00, com intervalo

LUZILÂNDIA

População: 24.721
Conselho Tutelar de Luzilândia
Logradouro: Praça Santa Luzia, 138

Bairro: Centro CEP: 64160-000
Telefone: (86) 3393-1246
E-mail: ctuluzilandia@hotmail.com
Horário: 8:00 às 18:00, com intervalo
Lei de Criação: Lei 11 de 2001

MADEIRO

População: 7.816
Município não tem Conselho Tutelar ativo

MANOEL EMÍDIO

População: 5.213
Conselho Tutelar de Manoel Emídio
Logradouro: Av. Santo Antônio, 222
Bairro: Centro CEP: 74865-000
Horário: 8:00 às 17:30, com intervalo

MARCOLÂNDIA

População: 7.812
Conselho Tutelar de Marcolândia
Logradouro: Rua Porfília Maria de Sousa, s/n
Bairro: Centro CEP: 64685-000
Horário: 8:00 às 18:00, com intervalo

MARCOS PARENTE

População: 4.456
Conselho Tutelar de Marcos Parente
Logradouro: Rua 21 de Abril, s/n
Bairro: Centro CEP: 64845-000
Celular: (89) 9426-4039
Horário: 7:30 às 17:30, com intervalo

MASSAPÊ DO PIAUÍ

População: 6.220
Conselho Tutelar de Massapê do Piauí
Logradouro: Av. Pedro Martins, 670
Bairro: Centro CEP: 64573-000
Horário: 7:00 às 17:00, com intervalo

MATIAS OLÍMPIO

População: 10.473
Conselho Tutelar de Matias Olímpio
Logradouro: Rua João Clímaco de Almeida, s/n
Bairro: Centro CEP: 64150-000
Horário: 8:00 às 12:00, sem intervalo
Lei de Criação: Lei 32104 de 1999

MIGUEL ALVES

População: 32.289
Conselho Tutelar de Miguel Alves
Logradouro: Av. Desembargador Suplício Mendes, 465
Bairro: Centro CEP: 64130-000
Celular: (86) 9910-8530
E-mail: conselhotutelmiguelalves@hotmail.com
Horário: 8:00 às 18:00, com intervalo

MIGUEL LEÃO

População: 1.253
Conselho Tutelar de Miguel Leão
Logradouro: Rua João Ferri, s/n
Bairro: Centro CEP: 74440-000
Horário: 8:00 às 17:00, com intervalo

MILTON BRANDÃO

População: 6.769
Conselho Tutelar de Milton Brandão
Logradouro: Rua José Lima, s/n
Bairro: Centro CEP: 74253-000
Horário: 8:00 às 16:00, com intervalo

MONSENHOR GIL

População: 10.333
Conselho Tutelar de Monsenhor Gil
Logradouro: Rua Nílson Campelo, 15

Bairro: Centro CEP: 64450-000
Telefone: (86) 3258-1694
E-mail: conselhotutelarmgil@hotmail.com
Horário: 7:00 às 17:00, com intervalo
Lei de Criação: Lei 286 de 1997

MONSENHOR HIPÓLITO

População: 7.391
Conselho Tutelar de Monsenhor Hipólito
Logradouro: Rua Carlos Libório, 478
Bairro: Centro CEP: 64650-000
Telefone: (89) 3433-1146
E-mail: conselhotutelarmh1@hotmail.com
Horário: 8:00 às 17:00, com intervalo

MONTE ALEGRE DO PIAUÍ

População: 10.345
Conselho Tutelar de Monte Alegre do Piauí
Logradouro: Rua Denerval Lobão, s/n
Bairro: Centro CEP: 64940-000
Horário: 8:00 às 18:00, com intervalo

MORRO CABEÇA NO TEMPO

População: 4.068
Conselho Tutelar de Morro Cabeça no Tempo
Logradouro: Rua Abraão Alves, s/n
Bairro: Centro CEP: 64968-000
Horário: 8:00 às 17:00, com intervalo
Lei de Criação: Lei 94 de 2006

MORRO DO CHAPÉU DO PIAUÍ

População: 6.499
Conselho Tutelar de Morro do Chapéu do Piauí
Logradouro: Rua Edmar Nogueira de Rebelo, 660
Bairro: Centro CEP: 64178-000
Celular: (86) 8141-1202
E-mail: conselhotutelarmchapeu@hotmail.com
Horário: 7:00 às 17:00, com intervalo
Lei de Criação: Lei 42 de 2000

MURICI DOS PORTELAS

População: 8.464
Conselho Tutelar de Murici dos Portelas
Logradouro: Av. Lira Portela, 329
Bairro: Centro CEP: 64175-000
Horário: 7:30 às 17:00, com intervalo

NAZARÉ DO PIAUÍ

População: 7.321
Conselho Tutelar de Nazaré do Piauí
Logradouro: Rua Raimundo de Honório, s/n
Bairro: Centro CEP: 64825-000
Telefone: (89) 3557-1156
Horário: 8:00 às 17:00, com intervalo

NAZÁRIA

População: 8.068
Conselho Tutelar de Nazária
Logradouro: Rua Desafio, s/n
Bairro: Centro CEP: 64415-000
Horário: 8:00 às 17:00, com intervalo

NOSSA SENHORA DE NAZARÉ

População: 4.556
Conselho Tutelar de Nossa Senhora de Nazaré
Logradouro: Praça Antônio Alves, s/n
Bairro: Centro CEP: 64288-000
Horário: 8:00 às 17:00, com intervalo

NOSSA SENHORA DOS REMÉDIOS

População: 8.206
Conselho Tutelar de Nossa Senhora dos Remédios
Logradouro: Av. Sigefredo Pacheco, s/n
Bairro: Centro CEP: 64140-000

Telefone: (86) 3245-1204
Horário: 8:00 às 14:00

NOVA SANTA RITA

População: 4.187
Conselho Tutelar de Nova Santa Rita
Logradouro: Av. Valdir de Souza Leite, 444
Bairro: Centro CEP: 64764-970
Telefone: 3481-0023 (orelhão)
E-mail: conselhotutelarnsr@gmail.com
Horário: 8:00 às 17:00, com intervalo

NOVO ORIENTE DO PIAUÍ

População: 6.498
Conselho Tutelar de Novo Oriente do Piauí
Logradouro: Rua Severino Antão, s/n
Bairro: Centro CEP: 64530-000
E-mail: conselhotutelarnovoorientepi@hotmail.com
Horário: 8:00 às 17:00, com intervalo

NOVO SANTO ANTÔNIO

População: 3.260
Conselho Tutelar de Novo Santo Antônio
Logradouro: Rua Capitão José Manoel da Cruz Nº 409, 409
Bairro: Centro CEP: 64365-000
E-mail: conselhotutelar.nsa@hotmail.com
Horário: 8:00 às 17:00, com intervalo

OEIRAS

População: 35.640
Conselho Tutelar de Defesa do Município de Oeiras
Logradouro: Av. Rui Barbosa, s/n
Bairro: Centro CEP: 64500-000
Telefone: (89) 3462-3576
Horário: 8:00 às 17:00, com intervalo
Lei de Criação: Lei 1727 de 2011

OLHO D'ÁGUA DO PIAUÍ

População: 2.626
Conselho Tutelar de Olho D'Água do Piauí
Logradouro: Av. Noberto Lima, 1322
Bairro: Centro CEP: 64468-000
Celular: (86) 9991-4920
E-mail: conselhotutelarod@hotmail.com
Horário: 8:00 às 18:00, com intervalo

PADRE MARCOS

População: 6.657
Conselho Tutelar de Padre Marcos
Logradouro: Rua Francisco Vitor de Macedo, 108
Bairro: Centro CEP: 64680-000
Horário: 8:00 às 17:00, com intervalo

PAES LANDIM

População: 4.059
Conselho Tutelar de Paes Landim
Logradouro: Rua Piauí, s/n
Bairro: Centro CEP: 64710-000
Celular: (89) 9420-8206
Horário: 8:00 às 17:00, com intervalo

PAJEÚ DO PIAUÍ

População: 3.363
Conselho Tutelar de Pajeú do Piauí
Logradouro: Av. Abel Cronenberg, s/n
Bairro: Centro CEP: 64898-000
Horário: 8:00 às 17:00, com intervalo

PALMEIRA DO PIAUÍ

População: 4.993
Conselho Tutelar de Palmeira do Piauí
Logradouro: Rua 7 de Setembro, s/n
Bairro: Centro CEP: 64925-000
Horário: 8:00 às 18:00, com intervalo

PALMEIRAIS

População: 13.745
Conselho Tutelar de Palmeirais
Logradouro: Av. Getúlio Vargas, s/n
Bairro: Centro CEP: 64420-000
Horário: 8:00 às 17:00, com intervalo

PAQUETÁ

População: 4.147
Conselho Tutelar de Paquetá
Logradouro: Av. Querubim Coelho Ferreira, 64
Bairro: Centro CEP: 64618-000
Telefone: (89) 3424-0058
Horário: 8:00 às 17:00, com intervalo
Lei de Criação: Lei 151 de 2007

PARNAGUÁ

População: 10.276
Conselho Tutelar de Parnaguá
Logradouro: Av. Barão do Paraím, s/n
Bairro: Centro CEP: 64970-000
Horário: 8:00 às 17:00, com intervalo

PARNAÍBA

População: 145.705
Conselho Tutelar de Parnaíba
Logradouro: Praça Esplanada da estação, 115
Bairro: Centro CEP: 64200-480
Telefone: (86) 3322-2299
Celular: (86) 8114-7634
E-mail: ctcidadania.phb@gmail.com
Horário: 8:00 às 18:00, com intervalo
Lei de Criação: Lei 1473 de 1995

PASSAGEM FRANCA DO PIAUÍ

População: 4.546
Conselho Tutelar de Passagem Franca do Piauí
Logradouro: Rua Francisco Melo, 456
Bairro: Centro CEP: 64395-000
Horário: 7:00 às 18:00
Lei de Criação: 21 de 2005

PATOS DO PIAUÍ

População: 6.105
Conselho Tutelar de Patos do Piauí
Logradouro: Av. Joaquim Lopes dos Reis, s/n
Bairro: Centro CEP: 64580-000
E-mail: conselhopatospis@hotmail.com
Horário: 8:00 às 17:00, com intervalo

PAU D'ARCO DO PIAUÍ

População: 3.757
Conselho Tutelar de Pau D'Arco do Piauí
Logradouro: Rua Conselheira Lúcia de Fátima, 115
Bairro: Centro CEP: 64295-000
Horário: 8:00 às 18:00, com intervalo

PAULISTANA

População: 19.785
Conselho Tutelar de Paulistana
Logradouro: Av. Transnordestina, s/n
Bairro: Centro CEP: 64750-000
Telefone: (89) 3487-1799
E-mail: conselhotutelardepaulistana@hotmail.com
Horário: 8:00 às 17:00, com intervalo
Lei de Criação: Lei 9 de 2005

PAVUSSU

População: 3.663
Conselho Tutelar de Pavussu
Logradouro: Rua José Ribamar de Freitas, s/n
Bairro: Centro CEP: 64838-000
Horário: 7:00 às 17:30, com intervalo

PEDRO II

População: 37.496
Conselho Tutelar de Pedro II
Logradouro: Rua Jacobuchoa, 331
Raimundo Luiz
Bairro: Centro CEP: 64255-000
E-mail: conselhotutelardepedroii@yahoo.com.br
Horário: 8:00 às 17:00, com intervalo
Lei de Criação: Lei 654 de 1993

PEDRO LAURENTINO

População: 2.407
Conselho Tutelar de Pedro Laurentino
Logradouro: Rua José Amorim de Sá, s/n
Bairro: Centro CEP: 64728-000
Celular: (89) 9430-2596
Horário: 8:00 às 17:30, com intervalo

PICOS

População: 73.414
Conselho Tutelar de Picos
Logradouro: Rua Joaquim Balduino, 180, 2º Andar, Apto 6
Bairro: Bomba CEP: 64600-000
E-mail: conselhotutelarpicos@hotmail.com
Horário: 8:00 às 17:30, com intervalo
Lei de Criação: Lei 10 de 2000

PIMENTEIRAS

População: 11.733
Conselho Tutelar de Pimenteiras
Logradouro: Rua João Dantas, s/n
Bairro: Centro CEP: 64320-000
Celular: (89) 8108-2469
Horário: 8:00 às 18:00, sem intervalo
Lei de Criação: Lei 134 de 1997

PIO IX

População: 17.671
Conselho Tutelar de Pio IX
Logradouro: Av. José Antônio Sobrinho, 117
Bairro: Centro CEP: 64660-000
Horário: 8:00 às 17:00, com intervalo
Lei de Criação: Lei 536 de 1990

PIRACURUCA

População: 27.553
Conselho Tutelar de Piracuruca
Logradouro: Rua Coronel Toti Machado, s/n
Bairro: Centro CEP: 64240-000
Horário: 7:00 às 17:00, com intervalo

PIRIPIRI

População: 61.834
Conselho Tutelar de Piripiri
Logradouro: Rua Santos Dumont, 450
Bairro: Centro CEP: 64260-000
Telefone: (86) 3276-2288 / 3276-0630
Celular: (86) 9994-2730
E-mail: conselhotutelardepiripiri@bol.com.br
Horário: 8:00 às 18:00, com intervalo
Lei de Criação: Lei 231 de 1992

PORTO

População: 11.897
Conselho Tutelar de Porto
Logradouro: Av. Nossa Senhora de Fátima, 9, Conjunto 07, Quadra A
Bairro: Centro CEP: 64145-000
Horário: 8:00 às 18:00, com intervalo
Lei de Criação: Lei 326 de 2001

PORTO ALEGRE DO PIAUÍ

População: 2.559
Conselho Tutelar de Porto Alegre do Piauí
Logradouro: Rua Nazaré de Sousa, s/n

Bairro: Centro CEP: 64858-000
Telefone: (89) 3539-0006
Horário: 7:30 às 19:30, com intervalo

PRATA DO PIAUÍ

População: 3.085
Conselho Tutelar de Prata do Piauí
Logradouro: Av. Agostinho Pessoa, 538
Bairro: Centro CEP: 64370-000
Horário: 8:00 às 17:00, com intervalo

QUEIMADA NOVA

População: 8.553
Conselho Tutelar de Queimada Nova
Logradouro: Rua Felipe Rodrigues Coelho, s/n
Bairro: Centro CEP: 64758-000
Telefone: (89) 3495-0038 r. 221
Horário: 7:00 às 19:00, com intervalo

REDENÇÃO DO GURGUÉIA

População: 8.400
Conselho Tutelar de Redenção do Gurguéia
Logradouro: Rua Paraguaia, s/n
Bairro: Centro CEP: 64915-000
Celular: (89) 8119-1181
Horário: 8:00 às 17:00, com intervalo
Lei de Criação: Lei 126 de 2001

REGENERAÇÃO

População: 17.556
Conselho Tutelar de Regeneração
Logradouro: Rua Antônio Paixão, s/n
Bairro: Alto do Balanço CEP: 64490-000
Telefone: (86) 3293-1395
E-mail: c-tutelar2010@hotmail.com
Horário: 8:00 às 17:00, com intervalo

RIACHO FRIO

População: 4.241
Conselho Tutelar de Riacho Frio
Logradouro: Rua Matriz, s/n
Bairro: Centro CEP: 64975-000
Celular: (89) 8110-1219
E-mail: ct.riachofrio@hotmail.com
Horário: 8:00 às 12:00

RIBEIRA DO PIAUÍ

População: 4.263
Conselho Tutelar de Ribeira do Piauí
Logradouro: Rua Avelino Borges, s/n
Bairro: Centro CEP: 64725-000
Celular: (89) 9441-3483
Horário: 7:00 às 13:00

RIBEIRO GONÇALVES

População: 6.845
Conselho Tutelar de Ribeiro Gonçalves
Logradouro: Rua 15 de Novembro, s/n
Bairro: Centro CEP: 74865-000
Celular: (89) 9933-4559
Horário: 8:00 às 17:30, com intervalo

RIO GRANDE DO PIAUÍ

População: 6.273
Conselho Tutelar de Rio Grande do Piauí
Logradouro: Rua da Paz, 360
Bairro: Centro CEP: 64835-000
Telefone: (89) 3533-1370
Celular: (89) 9450-5750
Horário: 8:00 às 18:00, com intervalo
Lei de Criação: Lei 3 de 2001

SANTA CRUZ DO PIAUÍ

População: 6.027

Conselho Tutelar de Santa Cruz do Piauí
Logradouro: Rua Cônego Cardoso, 79
Bairro: Centro CEP: 64545-000
Horário: 8:00 às 17:00, com intervalo

SANTA CRUZ DOS MILAGRES

População: 3.794
Conselho Tutelar de Santa Cruz dos Milagres
Logradouro: Rua São Nicolaus, s/n
Bairro: Centro CEP: 60431-500
Telefone: (89) 3469-1130
Horário: 8:00 às 17:00, com intervalo
Lei de Criação: Lei 6 de 2001

SANTA FILOMENA

População: 6.096
Conselho Tutelar de Santa Filomena
Logradouro: Rua Leonidas Melo, 456
Bairro: Centro CEP: 64945-000
Horário: 8:00 às 18:00, com intervalo

SANTA LUZ

População: 5.513
Conselho Tutelar de Santa Luz
Logradouro: Praça São Francisco, s/n
Bairro: Centro CEP: 64545-000
Celular: (89) 8113-5823
E-mail: conselhotutelarsl@hotmail.com
Horário: 8:00 às 17:00, com intervalo

SANTA ROSA DO PIAUÍ

População: 5.149
Conselho Tutelar de Santa Rosa do Piauí
Logradouro: Rua São Francisco, 85
Bairro: Centro CEP: 64518-000
Horário: 7:30 às 17:00, com intervalo
Lei de Criação: Lei 80 de 2003

SANTANA DO PIAUÍ

População: 4.917
Conselho Tutelar de Santana do Piauí
Logradouro: Rua do Cruzeiro, 42
Bairro: Centro CEP: 64615-000
Telefone: (89) 3443-1169
E-mail: ct@santanadopiaui.pi.gov.br
Horário: 8:00 às 16:30, com intervalo
Lei de Criação: Lei 64 de 2001

SANTO ANTÔNIO DE LISBOA

População: 6.007
Conselho Tutelar de Santo Antônio de Lisboa
Logradouro: Rua Antônio Serafim, s/n
Bairro: Centro CEP: 64640-000
Celular: (89) 8107-0020
Horário: 8:00 às 17:00, com intervalo
Lei de Criação: Lei 278 de 2001

SANTO ANTÔNIO DOS MILAGRES

População: 2.059
Conselho Tutelar de Santo Antônio dos Milagres
Logradouro: Av. Coronel Torquato Araújo, s/n
Bairro: Centro CEP: 64438-000
Celular: (86) 9471-2440
Horário: 8:00 às 22:00, com intervalo

SANTO INÁCIO DO PIAUÍ

População: 3.648
Conselho Tutelar de Santo Inácio do Piauí
Logradouro: Av. Getúlio Vargas, 271
Bairro: Centro CEP: 64560-000
E-mail: conselhotutelarsantoinacio@hotmail.com
Horário: 8:00 às 16:00, sem intervalo
Lei de Criação: Lei 106 de 2007

SÃO BRAZ DO PIAUÍ

População: 4.313
Conselho Tutelar de São Braz do Piauí
Logradouro: Praça José Gregório, 130
Bairro: Centro CEP: 64783-000
Horário: 8:00 às 17:00, com intervalo

SÃO FÉLIX DO PIAUÍ

População: 3.069
Conselho Tutelar de São Félix do Piauí
Logradouro: Rua 20 de Novembro, 446
Bairro: Centro CEP: 64375-000
Telefone: (86) 3295-1116
E-mail: conselhotutelarsaofelix@hotmail.com
Horário: 8:00 às 17:00, com intervalo

SÃO FRANCISCO DE ASSIS DO PIAUÍ

População: 5.567
Conselho Tutelar de São Francisco de Assis do Piauí
Logradouro: Rua Idalino José Francisco, s/n
Bairro: Centro CEP: 64745-000
Celular: (89) 9401-7719
Horário: 7:00 às 17:00, com intervalo
Lei de Criação: Lei 74 de 2002

SÃO FRANCISCO DO PIAUÍ

População: 6.298
Conselho Tutelar de São Francisco do Piauí
Logradouro: Rua Juscelino Kubitschek, s/n
Bairro: Rua Nova CEP: 64550-000
Horário: 7:30 às 13:30

SÃO GONÇALO DO GURGUÉIA

População: 2.825
Conselho Tutelar de São Gonçalo do Gurguéia
Logradouro: Rua 4 de Outubro, s/n
Bairro: Centro CEP: 64993-000
Horário: 8:00 às 17:00, com intervalo

SÃO GONÇALO DO PIAUÍ

População: 4.754
Conselho Tutelar de São Gonçalo do Piauí
Logradouro: Av. Marechal Castelo Branco, s/n
Bairro: Centro CEP: 64435-000
Telefone: (86) 3289-1199
Horário: 8:00 às 17:00, com intervalo

SÃO JOÃO DA CANABRAVA

População: 4.445
Conselho Tutelar de São João da Canabrava
Logradouro: Rua Nossa Senhora de Fátima, s/n
Bairro: Centro CEP: 64635-000
Celular: (89) 8801-2258
Horário: 8:00 às 17:00, com intervalo

SÃO JOÃO DA FRONTEIRA

População: 5.608
Conselho Tutelar de São João da Fronteira
Logradouro: Av. São João Batista, s/n
Bairro: Centro CEP: 64243-000
Horário: 8:00 às 17:00, com intervalo

SÃO JOÃO DA SERRA

População: 6.157
Conselho Tutelar de São João da Serra
Logradouro: Av. Presidente Médici, 180
Bairro: Centro CEP: 64350-000
Horário: 8:00 às 18:00, com intervalo
Lei de Criação: Lei 1 de 1994

SÃO JOÃO DA VARJOTA

População: 4.651
Conselho Tutelar de São João da Varjota
Logradouro: Av. Joaquim Xavier, 305

Bairro: Centro CEP: 64510-000
E-mail: ctsaojoaodavarjota@gmail.com
Horário: 8:00 às 17:30, com intervalo

SÃO JOÃO DO ARRAIAL

População: 7.336
Conselho Tutelar de São João do Arraial
Logradouro: Av. Vicente Augusto, 681
Bairro: Centro CEP: 64155-000
Telefone: (89) 3385-1106 r. 20
Horário: 8:00 às 17:00

SÃO JOÃO DO PIAUÍ

População: 19.548
Conselho Tutelar de São João do Piauí
Logradouro: Rua Sabino Paulo, s/n
Bairro: Centro CEP: 64760-000
Telefone: (89) 3483-1263
Horário: 8:00 às 17:00

SÃO JOSÉ DO DIVINO

População: 5.148
Conselho Tutelar de São José do Divino
Logradouro: Rua Ermínio Tomé, s/n
Bairro: Centro CEP: 64245-000
Horário: 7:00 às 17:00, com intervalo
Lei de Criação: Lei 33 de 1999

SÃO JOSÉ DO PEIXE

População: 3.700
Conselho Tutelar de São José do Peixe
Logradouro: Praça Helvino Nunes, 405
Bairro: Centro CEP: 64555-000
Horário: 8:00 às 18:00, com intervalo

SÃO JOSÉ DO PIAUÍ

População: 6.591
Conselho Tutelar de São José do Piauí
Logradouro: Av. Central, 297
Bairro: Centro CEP: 64625-000
E-mail: conselhotutelar@saojosedopiaui.pi.gov.br
Horário: 8:00 às 17:00, com intervalo
Lei de Criação: Lei 95 de 2001

SÃO JULIÃO

População: 5.675
Conselho Tutelar de São Julião
Logradouro: Rua Leopoldino Rocha, 219
Bairro: Centro CEP: 64670-000
Telefone: (89) 3438-1423
Horário: 8:00 às 17:00, com intervalo

SÃO LOURENÇO DO PIAUÍ

População: 4.427
Município não tem Conselho Tutelar ativo
São Luis do Piauí
População: 2.561
Conselho Tutelar de São Luis do Piauí
Logradouro: Rua Francisco de Souza Sales, s/n
Bairro: Centro CEP: 64638-000
Horário: 8:00 às 17:00, com intervalo

SÃO MIGUEL DA BAIXA GRANDE

População: 2.110
Conselho Tutelar de São Miguel da Baixa Grande
Logradouro: Av. Júlio Teixeira, 78
Bairro: Centro CEP: 64378-000
Telefone: (86) 3296-0070
E-mail: conselhotutelarsmbg_pi@yahoo.com
Horário: 8:00 às 14:00, sem intervalo
Lei de Criação: Lei 72 de 2004

SÃO MIGUEL DO FIDALGO

População: 2.976

Conselho Tutelar de São Miguel do Fidalgo
Logradouro: Rua Miguel Marinho, s/n
Bairro: São Cristóvão CEP: 64558-000
Horário: 8:00 às 16:30, com intervalo

SÃO MIGUEL DO TAPUIO

População: 18.134
Conselho Tutelar de São Miguel do Tapuio
Logradouro: Rua Antônio Feitosa, 280
Bairro: Centro CEP: 64330-000
Telefone: (86) 3249-1757
Horário: 8:00 às 17:00, com intervalo

SÃO LUIS DO PIAUÍ

População: 2.561
Conselho Tutelar de São Luis do Piauí
Logradouro: Rua Francisco de Souza Sales, s/n
Bairro: Centro CEP: 64638-000
Horário: 8:00 às 17:00, com intervalo

SÃO PEDRO DO PIAUÍ

População: 13.639
Conselho Tutelar de São Pedro do Piauí
Logradouro: Rua 13 de Maio, 100
Bairro: Centro CEP: 64430-000
Telefone: (86) 3280-1687
Celular: (86) 9911-1477
Horário: 8:00 às 16:00, com intervalo

SÃO RAIMUNDO NONATO

População: 32.327
Conselho Tutelar de São Raimundo Nonato
Logradouro: Rua Raimundo Diógenes Da Silveira, 148
Bairro: Gavião CEP: 64770-000
Celular: (89) 9402-1479
Horário: 8:00 às 17:00, com intervalo

SEBASTIÃO BARROS

População: 3.560
Conselho Tutelar de Sebastião Barros
Logradouro: Av. André Pereira Lobato, s/n
Bairro: Centro CEP: 64985-000
Horário: 7:30 às 17:00, com intervalo

SEBASTIÃO LEAL

População: 4.116
Conselho Tutelar de Sebastião Leal
Logradouro: Rua São Lucas, s/n
Bairro: Centro CEP: 64873-000
Horário: 8:00 às 17:00, com intervalo

SIGEFREDO PACHECO

População: 9.619
Conselho Tutelar de Sigefredo Pacheco
Logradouro: Rua Joaquim da Mata, s/n
Bairro: Centro CEP: 64285-000
Horário: 8:00 às 12:00

SIMÕES

População: 14.180
Conselho Tutelar de Simões
Logradouro: Rua Liberato José, s/n
Bairro: Centro CEP: 64585-000
Horário: 8:00 às 17:00, com intervalo

SIMPLÍCIO MENDES

População: 12.077
Conselho Tutelar de Simplício Mendes
Logradouro: Rua Eustáquio Gomes, 410
Bairro: Centro CEP: 64700-000
Horário: 8:00 às 14:00, sem intervalo
Lei de Criação: Lei 857 de 1998

SOCORRO DO PIAUÍ

População: 4.522
Conselho Tutelar de Socorro do Piauí
Logradouro: Rua Costa e Silva, s/n
Bairro: Centro CEP: 74720-000
Celular: (89) 9445-7434
Horário: 8:00 às 17:30, com intervalo
Lei de Criação: Lei 166 de 2001

SUSSUAPARA

População: 6.229
Conselho Tutelar de Sussuapara
Logradouro: Rua Antônio Perreira Leal, s/n
Bairro: Centro CEP: 64610-000
Horário: 8:00 às 17:00, com intervalo

TAMBORIL DO PIAUÍ

População: 2.753
Conselho Tutelar de Tamboril do Piauí
Logradouro: Rua Pedro Gales, s/n
Bairro: Centro CEP: 64893-000
Horário: 8:00 às 17:00, com intervalo

TANQUE DO PIAUÍ

População: 2.620
Conselho Tutelar de Tanque do Piauí
Logradouro: Rua 29 de Setembro, s/n
Bairro: Centro CEP: 64512-000
Horário: 8:00 às 17:00, com intervalo
Lei de Criação: Lei 20 de 1997

TERESINA

População: 814.230
Conselhos estruturados: 4 População por Conselho: 203.557
Conselho Tutelar de Teresina I
Logradouro: Rua Primeiro de Maio, 109
Bairro: Centro CEP: 64000-430
Telefone: (86) 3215-9313
Fax: (86) 3215-9313
E-mail: 1conselhootutelardeteresina@gmail.com
Horário: 8:00 às 18:00, sem intervalo
Lei de Criação: Lei 2052 de 1991

Conselho Tutelar de Teresina II

Logradouro: Rua Nove, 2539
Bairro: Dirceu Arcoverde 1 CEP: 64077-450
Telefone: (86) 3215-9360
Fax: (86) 3215-9360
E-mail: conselhootelart2teresina@hotmail.com
Horário: 8:00 às 18:00, com intervalo

Conselho Tutelar de Teresina III

Logradouro: Rua João Virgílio, 1414
Bairro: Vermelha CEP: 64019-200
Telefone: (86) 3227-6714
Horário: 8:00 às 18:00, com intervalo
Lei de Criação: Lei 3208 de 2003

Conselho Tutelar de Teresina IV

Logradouro: Rua Primeiro de Maio, 109
Bairro: Centro CEP: 64000-430
Telefone: (86) 3215-9313
E-mail: 4ctteresina@gmail.com
Horário: 8:00 às 18:00, com intervalo
Lei de Criação: Lei 3208 de 2003

UNIÃO

População: 42.654
Conselho Tutelar de União
Logradouro: Rua Areolino de Abreu, 936
Bairro: Centro CEP: 64120-000
Celular: (86) 9952-5005
E-mail: ctdeuniao@hotmail.com
Horário: 8:00 às 17:00, com intervalo

URUÇUÍ

População: 20.149

Conselho Tutelar de Uruçuí

Logradouro: Rua Erotidis Lima, s/n

Bairro: Centro CEP: 64860-000

E-mail: conselhotutelardeurucui@hotmail.com

Horário: 8:00 às 18:00, com intervalo

Lei de Criação: Lei 363 de 1995

VALENÇA DO PIAUÍ

População: 20.326

Conselho Tutelar de Valença do Piauí

Logradouro: Rua Aureolino de Abreu, 342

Bairro: Centro CEP: 64300-000

Telefone: (89) 3465-2250

E-mail: ctvalencadopiaui@hotmail.com

Horário: 8:00 às 17:00, com intervalo

VÁRZEA BRANCA

População: 4.913

Conselho Tutelar de Várzea Branca

Logradouro: Rua Rosália Ferreira Lima, s/n

Bairro: Centro CEP: 64773-000

Horário: 8:00 às 16:30, com intervalo

VÁRZEA GRANDE

População: 4.336

Conselho Tutelar de Várzea Grande

Logradouro: Av. Cicero Ribeiro de Almeida, s/n

Bairro: Centro CEP: 64525-000

Horário: 8:00 às 14:00

VERA MENDES

População: 2.986

Conselho Tutelar de Vera Mendes

Logradouro: Rua 13 de Maio, 109

Bairro: Centro CEP: 64568-000

Horário: 8:00 às 17:00, com intervalo

Lei de Criação: Lei 39 de 2001

VILA NOVA DO PIAUÍ

População: 3.076

Conselho Tutelar de Vila Nova do Piauí

Logradouro: Rua Joaquim Hipólito, 273

Bairro: Centro CEP: 64688-000

Telefone: (89) 3437-0013

Horário: 8:00 às 13:00, sem intervalo

Lei de Criação: Lei 69 de 2001

WALL FERRAZ

População: 4.280

Conselho Tutelar de Wall Ferraz

Logradouro: Av. João Ricardo de Moraes, 297

Bairro: Centro CEP: 64548-000

Horário: 8:00 às 18:00, com intervalo

RIO DE JANEIRO

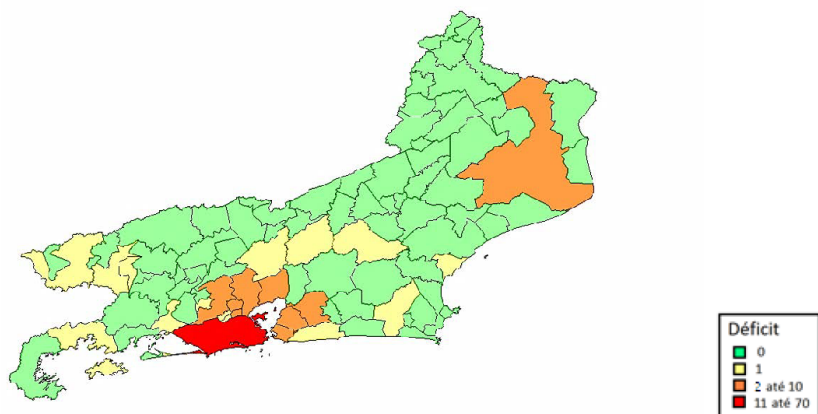

Conselhos Tutelares - RJ	
Número de municípios	92
Número de Conselhos Tutelares	123
Municípios sem Conselho	0
Resumo de Situação	
Mudaram de endereço nos últimos 4 anos	43%
Mudaram mais de uma vez	5%
Têm computador	95%
Número médio de computadores	2,41
Têm acesso à Internet	80%
Têm impressora	85%
Têm telefone fixo	98%
Têm telefone celular	83%
Número médio de celulares	1,20
Têm sala de uso exclusivo ou sede exclusiva	98%
Têm veículo de uso exclusivo	89%
Média de veículos	1,04
Média de veículos em municípios com mais de 200.000 habitantes	1,28
Têm pessoal de apoio	85%

ANGRA DOS REIS

População: 169.511
Conselho Tutelar de Angra dos Reis
Logradouro: Rua do Comércio, 352
Bairro: Centro CEP: 23900-567
Telefone: (24) 3365-6452 / 3377-3522
Celular: (24) 9962-3362 Fax: (24) 3365-3522
E-mail: conselhotutelar@angra.rj.gov.br
Horário: 8:00 às 18:00, sem intervalo
Lei de Criação: Lei 486 de 1995

APERIBÉ

População: 10.213
Conselho Tutelar de Aperibé
Logradouro: Rua José Pereira de Pinho, 1090
Bairro: Centro CEP: 28495-000
Telefone: (22) 3864-1312
Celular: (22) 9729-6035 Fax: (22) 3864-1312
E-mail: ct.aperibe@bol.com.br
Horário: 8:00 às 16:00, sem intervalo
Lei de Criação: Lei 474 de 2010

ARARUAMA

População: 112.008
Conselho Tutelar de Araruama
Logradouro: Av. Nilo Peçanha, 352
Bairro: Centro CEP: 28970-000
Telefone: (22) 2665-5775
Celular: (22) 9731-4046 Fax: (22) 2665-5775
E-mail: conselhotutelardeararuama@hotmail.com
Horário: 8:00 às 17:00, sem intervalo
Lei de Criação: Lei 762 de 1993

AREAL

População: 11.423
Conselho Tutelar de Areal
Logradouro: Rua Maria Avena Do Carmo, 108
Bairro: Centro CEP: 25845-000
Telefone: (24) 2257-1061 / 2257-1061
Celular: (24) 9825-0841 Fax: (24) 2257-1061
E-mail: ct.areal@bol.com.br
Horário: 8:00 às 17:00, sem intervalo
Lei de Criação: Lei 114 de 1996

ARMAÇÃO DOS BÚZIOS

População: 27.560
Conselho Tutelar de Armação dos Búzios
Logradouro: Av. José Bento Ribeiro Dantas, 815, Portal da Serra Dura
Bairro: Centro CEP: 28950-000
Telefone: (22) 2623-6720
Celular: (22) 8844-4589 / 8844-4592
E-mail: conselhotutelarbuzzios@hotmail.com
Horário: 8:00 às 18:00

ARRAIAL DO CABO

População: 27.715
Conselho Tutelar de Arraial do Cabo
Logradouro: Rua Oswaldo Cruz, 62
Bairro: Centro CEP: 28930-000
Telefone: (22) 2622-6529
Celular: (22) 9886-8432
E-mail: ctutelar@hotmail.com
Horário: 9:00 às 17:00, com intervalo

BARRA DO PIRAI

População: 94.778
Conselho Tutelar de Barra do Piraí
Logradouro: Rua Ernesto Benevides, 45
Bairro: Centro CEP: 27135-010
Telefone: (24) 2443-2792 / 2442-5609
Fax: (24) 2443-2792
Horário: 8:00 às 18:00, sem intervalo
Lei de Criação: Lei 681 de 2002

BARRA MANSA

População: 177.813
Conselho Tutelar de Barra Mansa
Logradouro: Rua Cristóvão Leal, 34
Bairro: Centro CEP: 27310-060
Telefone: (24) 3322-1029 / 3322-7966
Celular: (24) 9981-5476 Fax: (24) 3322-1029
E-mail: conselhotutelarbarramansa@yahoo.com.br
Horário: 8:00 às 18:00, com intervalo
Lei de Criação: Lei 2824 de 1995

BELFORD ROXO

População: 469.332
Conselhos estruturados: 2 População por Conselho: 234.666
Conselho Tutelar de Belford Roxo 1
Logradouro: Av. Retiro da Imprensa, s/n
Bairro: Heliópolis CEP: 26112-180
Telefone: (21) 2661-7063 / 2761-5499
Celular: (21) 9888-9542 Fax: (21) 2761-5499
E-mail: conselhotutelarbr@hotmail.com
Horário: 9:00 às 18:00
Lei de Criação: 1382 de 2010

Conselho Tutelar de Belford Roxo 2

Logradouro: Av. Joaquina Costa Lima, 28
Bairro: Santa Maria CEP: 26165-345
Telefone: (21) 3772-2961
Celular: (21) 9888-9567 / 9888-9524 Fax: (21) 3772-2961
E-mail: ctbr2@hotmail.com
Horário: 8:00 às 18:00
Lei de Criação: 1382 de 2010

BOM JARDIM

População: 25.333
Conselho Tutelar de Bom Jardim
Logradouro: Rua Miguel de Carvalho, 158
Bairro: Centro CEP: 28660-000
Telefone: (22) 2566-6097
Fax: (22) 2566-6097
E-mail: conselho2007@gmail.com
Horário: 8:00 às 18:00, com intervalo
Lei de Criação: Lei 1115 de 2001

BOM JESUS DO ITABAPOANA

População: 35.411
Conselho Tutelar de Bom Jesus do Itabapoana
Logradouro: Rua Expedicionário Paulo Moreira, 67
Bairro: Centro CEP: 28360-000
Telefone: (22) 3831-4494
Celular: (22) 9266-8425 Fax: (22) 3831-4494
E-mail: conselhotutelarbj@yahoo.com.br
Horário: 8:00 às 17:00

CABO FRIO

População: 186.227
Conselhos estruturados: 2 População por Conselho: 93.114
Conselho Tutelar 1º Distrito de Cabo Frio
Logradouro: Rua Governador Valadares, 280
Bairro: São Cristóvão CEP: 28909-010
Telefone: (22) 2646-5436
Celular: (22) 9286-9990 Fax: (22) 2646-5436
E-mail: conselhotutelarfcf@hotmail.com
Horário: 8:00 às 17:00
Lei de Criação: 1350 de 1996

Conselho Tutelar de Cabo Frio 2 – Tamoios

Logradouro: Rua Sol Nascente, 35, Tamoios
Bairro: Aquários CEP: 28927-000
Telefone: (22) 2630-8015
Celular: (22) 9242-6974 / 9201-7419
E-mail: conselhotutelardestamoios@gmail.com
Horário: 8:00 às 17:00
Lei de Criação: 2018 de 2007

CACHOEIRAS DE MACACU

População: 54.273
Conselho Tutelar de Cachoeiras de Macacu
Logradouro: Rua da Adalgiza Veloso, 67
Bairro: Ganguri de Cima CEP: 28680-000
Telefone: (21) 2745-7510
Celular: (21) 9822-1795 / 9823-3407 Fax: (21) 2745-7510
E-mail: conselhotutelar.cachoeiras@gmail.com
Horário: 8:00 às 17:00, com intervalo

CAMBUCI

População: 14.827
Conselho Tutelar de Cambuci
Logradouro: Rua Enfermeira Lúcia Luciano, 46
Bairro: Centro CEP: 28430-000
Telefone: (22) 2767-2835
Celular: (22) 9961-6863
Horário: 8:00 às 17:00

CAMPOS DOS GOYTACAZES

População: 463.731
Conselhos estruturados: 3 População por Conselho: 154.577
Conselho Tutelar de Campos dos Goytacazes I
Logradouro: Rua Barão de Miracema, 335
Bairro: Pelinca CEP: 28030-360
Telefone: (22) 2726-7481 / 2731-9426
Celular: (22) 8826-4231 / 8826-4225
E-mail: conselhotutelarcampos@gmail.com
Horário: 8:00 às 18:00, com intervalo
Lei de Criação: Lei 1803 de 2006

Conselho Tutelar de Campos dos Goytacazes II

Logradouro: Rua Barão de Miracema, 335
Bairro: Pelinca CEP: 28030-360
Telefone: (22) 2726-7481 / 2731-9426
Celular: (22) 8826-4231 / 8826-4225
E-mail: conselhotutelarcampos@gmail.com
Horário: 8:00 às 18:00, com intervalo
Lei de Criação: Lei 1803 de 2006

Conselho Tutelar de Campos dos Goytacazes III

Logradouro: Rua Barão de Miracema, 335
Bairro: Pelinca CEP: 28030-360
Telefone: (22) 2726-7481 r. 34 / 2731-9426
Celular: (22) 8826-4231 / 8826-4225
E-mail: conselhotutelarcampos@gmail.com
Horário: 8:00 às 18:00, com intervalo
Lei de Criação: Lei 1803 de 2006

CANTAGALO

População: 19.830
Conselho Tutelar de Cantagalo
Logradouro: Rua Getúlio Vargas, s/n
Bairro: Centro CEP: 28500-000
Telefone: (22) 2555-4508
E-mail: ctcantagalo@gmail.com
Horário: 8:00 às 18:00, sem intervalo
Lei de Criação: Lei 769 de 2006

CARAPEBUS

População: 13.359
Conselho Tutelar de Carapebus
Logradouro: Rua Nicanor Esteves, 138
Bairro: Morro Oscar Brito CEP: 27998-000
Telefone: (22) 2768-3492
E-mail: conselhotutelar_carapebus@yahoo.com.br
Horário: 8:00 às 17:00, com intervalo

CARDOSO MOREIRA

População: 12.600
Conselho Tutelar de Cardoso Moreira
Logradouro: Rua Sebastião Zaquieu, 92
Bairro: Centro CEP: 28180-000
Telefone: (22) 2785-1994

Celular: (22) 9971-3211
E-mail: conselhotutelar.cardosomoreira@gmail.com
Horário: 8:00 às 17:00, com intervalo
Lei de Criação: Lei 194 de 1994

CARMO

População: 17.434
Conselho Tutelar de Carmo
Logradouro: Rua Martinho Campos, 184
Bairro: Centro CEP: 28640-000
Telefone: (22) 2537-1189
Celular: (22) 9987-2734 Fax: (22) 2537-1189
E-mail: conselhotutelardecarmo@hotmail.com
Horário: 9:00 às 18:00

CASIMIRO DE ABREU

População: 35.347
Conselhos estruturados: 2 População por Conselho: 17.674
Conselho Tutelar de Cassimiro de Abreu Região I
Logradouro: Rua Franklin José dos Santos, 140
Bairro: Centro CEP: 28860-000
Telefone: (22) 2778-3667
Celular: (22) 9816-9997 Fax: (22) 2778-3667
E-mail: c.tutelarcasimirodeabreu@hotmail.com
Horário: 8:00 às 17:00
Lei de Criação: 426 de 1997

Conselho Tutelar de Cassimiro de Abreu Região II – Barra de São João

Logradouro: Rodovia Amaral Peixoto, 114, distrito de Barra de São João
Bairro: Vila Nova CEP: 28880-000
Telefone: (22) 2774-6110
Celular: (22) 9816-9938
E-mail: conselhotutelar_cabreu@hotmail.com
Horário: 8:00 às 17:00
Lei de Criação: 426 de 1997

COMENDADOR LEVY GASPARIAN

População: 8.180
Conselho Tutelar de Comendador Levy Gasparian
Logradouro: Rua Francisco Machado Coelho, 61
Bairro: Centro CEP: 25870-000
Telefone: (24) 2254-2754
Celular: (24) 9272-6579
E-mail: conselhotutelarclg@hotmail.com
Horário: 8:00 às 17:00, com intervalo
Lei de Criação: Lei 80 de 1995

CONCEIÇÃO DE MACABU

População: 21.211
Conselho Tutelar de Conceição de Macabu
Logradouro: Rua Esmeraldo Alfenas da Fonseca, 38
Bairro: Centro CEP: 28740-000
Telefone: (22) 2779-4812
Celular: (22) 9831-9389 Fax: (22) 2779-4812
E-mail: conselhotutelarcm.tutelar@gmail.com
Horário: 8:00 às 17:00, com intervalo
Lei de Criação: Lei 787 de 2007

CORDEIRO

População: 20.430
Conselho Tutelar de Cordeiro
Logradouro: Av. Presidente Vargas, 400
Bairro: Santo Antônio CEP: 22285-400
Telefone: (22) 2551-1906
Celular: (22) 8122-3003 Fax: (22) 2551-1906
E-mail: ctdecordeiro@gmail.com
Horário: 8:00 às 18:00

DUAS BARRAS

População: 10.930
Conselho Tutelar de Duas Barras
Logradouro: Praça Governador Portela, 40
Bairro: Centro CEP: 28650-000
Telefone: (22) 2534-1526

Celular: (22) 9269-1872
Horário: 8:00 às 18:30

DUQUE DE CAXIAS

População: 855.048
Conselhos estruturados: 3 População por Conselho: 285.016
Conselho Tutelar de Duque de Caxias 1
Logradouro: Rua Manoel Vieira, s/n
Bairro: Centenário CEP: 25071-000
Telefone: (21) 2671-8966
Celular: (21) 8604-4197 / 8604-4195
E-mail: conselhodecaxias@ig.com.br
Horário: 8:00 às 18:00
Lei de Criação: 1066 de 1991

Conselho Tutelar de Duque de Caxias 2

Logradouro: Alameda Rui Barbosa, 234
Bairro: Jardim Primavera CEP: 25000-000
Telefone: (21) 3654-0205 / 3654-0206 / 3672-4801
Celular: (21) 8604-4189 / 8604-4190 Fax: (21) 3654-0205
E-mail: 2conselhotutelar@gmail.com
Horário: 8:00 às 18:00

Conselho Tutelar de Duque de Caxias 3

Logradouro: Rua Ceará, 105 Lote11 Quadra 2
Bairro: Santa Cruz da Serra CEP: 25255-090
Telefone: (21) 2672-4801 / 2672-4827
Celular: (21) 8420-7859 / 8420-7857 Fax: (21) 2672-4827
E-mail: conselhotutelardecaxias3@hotmail.com
Horário: 9:00 às 18:00

ENGENHEIRO PAULO DE FRONTIN

População: 13.237
Conselho Tutelar de Engenheiro Paulo de Frontin
Logradouro: Av. Antônio Maurício, 35
Bairro: Centro CEP: 26650-000
Telefone: (24) 2463-2638
Celular: (24) 8854-0217 Fax: (24) 2463-2638
E-mail: conselhotutelardepf@yahoo.com.br
Horário: 9:00 às 17:00
Lei de Criação: 915 de 2009

GUAPIMIRIM

População: 51.483
Conselho Tutelar de Guapimirim
Logradouro: Rua Abraão, 50
Bairro: Bananal - Parada Modelo CEP: 25940-000
Telefone: (21) 2632-7111
Celular: (21) 9307-4912 / 9307-5528 Fax: (21) 2632-7111
E-mail: ctguapimirim@hotmail.com
Horário: 8:00 às 18:00, sem intervalo
Lei de Criação: Lei 401 de 2002

IGUABA GRANDE

População: 22.851
Conselho Tutelar de Iguaba Grande
Logradouro: Rua Manuel Fernandes Batista, 15
Bairro: Centro CEP: 28960-000
Telefone: (22) 2624-6932
E-mail: conselhotutelarig@gmail.com
Horário: 9:00 às 17:00, sem intervalo
Lei de Criação: Lei 96 de 2010

ITABORAÍ

População: 218.008
Conselho Tutelar de Itaboraí
Logradouro: Rua Vereador Ermínio de Moraes, 129
Bairro: Centro CEP: 24800-000
Telefone: (21) 3639-2042
Celular: (21) 9859-3516 Fax: (21) 3639-2042
E-mail: conselhotutelardeitaborai@hotmail.com
Horário: 8:00 às 18:00

ITAGUAÍ

População: 109.091
Conselho Tutelar de Itaguaí
Logradouro: Rua Amélia Louzada, 567
Bairro: Centro CEP: 23815-180
Telefone: (21) 2687-1508
Celular: (21) 8209-9789 Fax: (21) 2687-1508
E-mail: ctitaguaibol.com.br
Horário: 8:00 às 17:00

ITALVA

População: 14.063
Conselho Tutelar de Italva
Logradouro: Rua Maria Inácia, 26
Bairro: Centro CEP: 28250-000
Telefone: (22) 2783-2006
Celular: (22) 9852-7162 Fax: (22) 2783-2006
E-mail: ctitalva@gmail.com
Horário: 8:00 às 17:00, sem intervalo
Lei de Criação: Lei 731 de 2008

ITAOCARA

População: 22.899
Conselho Tutelar de Itaocara
Logradouro: Praça Toledo Piza, s/n
Bairro: Centro CEP: 28570-000
Telefone: (22) 3861-2511
Celular: (22) 9968-3377 Fax: (22) 3861-2511
Horário: 8:00 às 17:00, com intervalo

ITAPERUNA

População: 95.841
Conselho Tutelar de Itaperuna
Logradouro: Av. Senador Francisco Sá Tinoco, 520
Bairro: Centro CEP: 28300-000
Telefone: (22) 3822-2878
Celular: (22) 9268-5446 Fax: (22) 3822-2878
E-mail: conselhotutelar@itaperuna.rj.gov.br
Horário: 8:00 às 17:00

ITATIAIA

População: 28.783
Conselho Tutelar de Itatiaia
Logradouro: Rua Recife, s/n
Bairro: Vila Odete CEP: 27580-000
Telefone: (24) 3352-6739
Celular: (24) 7811-8996 Fax: (24) 3352-6739
E-mail: conselhotutelardeitatiaia@gmail.com
Horário: 8:00 às 17:00, com intervalo
Lei de Criação: Lei 530 de 2009

JAPERI

População: 95.492
Conselho Tutelar de Japeri
Logradouro: Av. São João Evangelista, s/n
Bairro: Centro – Engenheiro Pedreira CEP: 26435-970
Telefone: (21) 3691-2376
Celular: (21) 9487-6880
E-mail: conselhotutelardejaperi@hotmail.com
Horário: 9:00 às 17:00, com intervalo

LAJE DO MURIAÉ

População: 7.487
Conselho Tutelar de Laje do Muriaé
Logradouro: Rua Ferreira César, s/n
Bairro: Centro CEP: 28350-000
Telefone: (22) 3829-2265 / 3829-2426
Fax: (22) 3829-2265
Horário: 8:00 às 17:00, sem intervalo
Lei de Criação: Lei 515 de 2004

MACAÉ

População: 206.728
Conselhos estruturados: 3 População por Conselho: 68.909

Conselho Tutelar 1 de Macaé

Logradouro: Rua Conde de AraRuama, 301
Bairro: Centro CEP: 27910-640
Telefone: (22) 2762-0405 / 2757-2407
Celular: (22) 9879-5521
E-mail: conselhotutelarmacaee@gmail.com
Horário: 8:00 às 18:00
Lei de Criação: 3558 de 2011

Conselho Tutelar 2 de Macaé

Logradouro: Rua Alfredo Backer, 640
Bairro: Centro CEP: 27910-190
Telefone: (22) 2762-9179 / 2762-9971 / 2762-9282
Celular: (22) 9839-4098 Fax: (22) 2762-9971
E-mail: conselhotutelarmacaee@gmail.com
Horário: 8:00 às 18:00
Lei de Criação: 3558 de 2011

Conselho Tutelar 3 de Macaé - Serra

Logradouro: Estr. Macaé Glicério, 1000
Bairro: Trapólio CEP: 27985-000
Telefone: (22) 2793-4050
Celular: (22) 9237-3722 / 8110-2301
E-mail: conselhotutelarmacaee@gmail.com
Horário: 8:00 às 18:00
Lei de Criação: 3558 de 2011

MACUCO

População: 5.269
Conselho Tutelar de Macuco
Logradouro: Rodovia RJ 116, s/n
Bairro: Centro CEP: 28545-000
Telefone: (22) 2554-9123
Celular: (22) 9710-4797 Fax: (22) 2554-9123
E-mail: conselhotutelar.macuco@yahoo.com.br
Horário: 9:00 às 17:00, sem intervalo
Lei de Criação: Lei 303 de 2005

MAGÉ

População: 227.322
Conselhos estruturados: 2 População por Conselho: 113.661
Conselho Tutelar I
Logradouro: Av. Simão da Mota, 860
Bairro: Centro CEP: 25900-000
Celular: (21) 7264-2848 / 7264-3849
E-mail: ctcamage_1@yahoo.com.br
Horário: 9:00 às 17:00, com intervalo
Lei de Criação: Lei 1438 de 2001

Conselho Tutelar II

Logradouro: Rua Caioba, s/n
Bairro: Piabetá CEP: 25915-000
E-mail: cconselhohome2@gmail.com
Horário: 9:00 às 17:00, com intervalo
Lei de Criação: Lei 1438 de 2001

MANGARATIBA

População: 36.456
Conselho Tutelar de Mangaratiba
Logradouro: Rua Fagundes Varela, 136
Bairro: Centro CEP: 23860-000
Telefone: (21) 2789-6000 r. 258 / 2789-1812
Celular: (21) 6888-1038 / 6888-1747
E-mail: ctmangaratiba@hotmail.com
Horário: 8:00 às 17:00

MARICÁ

População: 127.461
Conselho Tutelar de Maricá
Logradouro: Rua Alcerbiades Alves de Matos, 229
Bairro: Boa Vista CEP: 24900-710
Telefone: (21) 2637-4193
Celular: (21) 9195-5496
E-mail: conselhotutelardemarica@hotmail.com

Horário: 9:00 às 17:00

MENDES

População: 17.935
Conselho Tutelar de Mendes
Logradouro: Praça Carlos Gomes, 23 - Sala 1
Bairro: Centro CEP: 26700-000
Telefone: (24) 2465-4248
Celular: (24) 9831-6201 Fax: (24) 2465-4248
E-mail: conselhotutelarmendes@yahoo.com.br
Horário: 8:00 às 18:00, sem intervalo
Lei de Criação: Lei 826 de 2001

MESQUITA

População: 168.376
Conselho Tutelar de Mesquita
Logradouro: Rua Hercília, 712
Bairro: Vila-Emil CEP: 26551-041
Telefone: (21) 2792-3772
Celular: (21) 8587-9791 Fax: (21) 2792-3772
E-mail: conselhotutelar@mesquita.rj.gov.br
Horário: 9:00 às 17:00, com intervalo

MIGUEL PEREIRA

População: 24.642
Conselho Tutelar de Miguel Pereira
Logradouro: Rua Dr. Luis Pinto, 554 - loja 1
Bairro: Centro CEP: 26900-000
Telefone: (24) 2484-1431 / 2484-1515
Celular: (24) 8124-3903 / 8124-4467 Fax: (24) 2484-1431
E-mail: conselhotutelar-mp@bol.com.br
Horário: 8:00 às 18:00

MIRACEMA

População: 26.843
Conselho Tutelar de Miracema
Logradouro: Rua Francisco Bruno de Martino, 92 - 2º Andar
Bairro: Centro CEP: 28460-000
Telefone: (22) 3852-0133
Celular: (22) 9727-5237
E-mail: conselhotutelarmiracema@yahoo.com.br
Horário: 8:00 às 17:00, sem intervalo
Lei de Criação: Lei 909 de 2002

NATIVIDADE

População: 15.082
Conselho Tutelar de Natividade
Logradouro: Rua Marciano Gonçalves, 1
Bairro: Sindicato CEP: 28380-000
Telefone: (22) 3841-1666
Celular: (22) 9273-8613
E-mail: conselhotutelarnatividade.rj@hotmail.com
Horário: 8:00 às 17:00, com intervalo
Lei de Criação: Lei 5 de 1992

NILÓPOLIS

População: 157.425
Conselho Tutelar de Nilópolis
Logradouro: Rua Pedro Álvares Cabral, 61
Bairro: Centro CEP: 26525-052
Telefone: (21) 3761-7921
Celular: (21) 9952-7742 Fax: (21) 3761-7921
E-mail: conselhotutelardenilopolis@ig.com.br
Horário: 8:00 às 18:00, com intervalo
Lei de Criação: Lei 5851 de 1997

NITERÓI

População: 487.562
Conselhos estruturados: 3 População por Conselho: 162.521
Conselho Tutelar de Niterói I Centro
Logradouro: Rua Coronel Gomes Machado, 257
Bairro: Centro CEP: 24020-111
Telefone: (21) 2622-4066 / 2717-4555
Celular: (21) 9884-8801 Fax: (21) 2717-4555

E-mail: ctniteroi@ig.br
Horário: 9:00 às 18:00

Conselho Tutelar de Niterói II Região Oceânica

Logradouro: Estr. Caetano Monteiro, 659
Bairro: Largo da Batalha CEP: 24320-570
Telefone: (21) 2716-2007 / 2716-2008
Celular: (21) 9884-8801 Fax: (21) 2716-2008
E-mail: conselho_tutelar2@yahoo.com.br
Horário: 9:00 às 18:00

Conselho Tutelar de Niterói III Região Norte

Logradouro: Alameda São Boaventura, 338
Bairro: Fonseca CEP: 24120-196
Telefone: (21) 2625-3429
Celular: (21) 9884-8801
E-mail: ct3niteroi@gmail.com
Horário: 9:00 às 18:00

NOVA FRIBURGO

População: 182.082
Conselho Tutelar de Nova Friburgo
Logradouro: Rua José Tassarollo Santos, 70
Bairro: Centro CEP: 28625-140
Telefone: (22) 2543-6200 / 2543-6297
Fax: (22) 2543-6297
E-mail: ct.novafriburgo@gigalink.com.br
Horário: 9:00 às 19:00, com intervalo

NOVA IGUAÇU

População: 796.257
Conselhos estruturados: 5 População por Conselho: 159.251
Conselho Tutelar de Nova Iguaçu - Comentarador Soares
Logradouro: Rua Mercil Rodrigues de Souza, 550, Sala101
Bairro: Metropolitano CEP: 26281-240
Horário: 8:00 às 18:00, com intervalo
Lei de Criação: Lei 3403 de 2005

Conselho Tutelar de Nova Iguaçu - Cabuçu

Logradouro: Rua Otávio Teixeira, 23
Bairro: Cabuçu CEP: 26365-220
E-mail: ctcabucu@hotmail.com
Horário: 9:00 às 17:00

Conselho Tutelar de Nova Iguaçu - Centro

Logradouro: Rua Nilo Peçanha, 476
Bairro: Centro CEP: 26215-512
Telefone: (21) 2668-5568
E-mail: conselhotutelararnovaiguacucentro@ig.com.br
Horário: 9:00 às 17:00

Conselho Tutelar de Nova Iguaçu - Vila de Cava

Logradouro: Av. Henrique Duque estrada Meier, 222
Bairro: Miguel Couto CEP: 26000-000
Telefone: (21) 3566-2288
Horário: 8:00 às 18:00, com intervalo
Lei de Criação: Lei 1151 de 2000

Conselho Tutelar de Nova Iguaçu - Austin

Logradouro: Av. Felipe Salomão, 196
Bairro: Centro CEP: 26390-400
Telefone: (21) 2763-2484
Fax: (21) 2763-2484
E-mail: ctaustin_ni@yahoo.com.br
Horário: 9:00 às 17:00

PARACAMBI

População: 47.124
Conselho Tutelar de Paracambi
Logradouro: Av. dos Operários, 474
Bairro: Centro CEP: 26600-000
Telefone: (21) 2683-2168
E-mail: conselhotutelarparacambi@gmail.com
Horário: 8:00 às 17:00, com intervalo

Lei de Criação: Lei 578 de 2001

PARAÍBA DO SUL

População: 41.084
Conselho Tutelar de Paraíba do Sul
Logradouro: Praça Garcia, 71
Bairro: Centro CEP: 25850-000
Telefone: (24) 2266-1386
Celular: (24) 9978-8473
Horário: 8:00 às 17:00

PARATY

População: 37.533
Conselho Tutelar de Paraty
Logradouro: Rua Campo de Aviação, s/n
Bairro: Patitiba CEP: 23970-000
Telefone: (24) 3371-8506
Celular: (24) 9966-7403
E-mail: conselhotutelarparaty@hotmail.com
Horário: 9:00 às 17:00
Lei de Criação: 1232 de 2001

PATY DO ALFERES

População: 26.359
Conselho Tutelar de Paty do Alferes
Logradouro: Praça George Jacob Abdue, s/n
Bairro: Centro CEP: 26950-000
Telefone: (24) 2485-1442
Celular: (24) 9229-4247
Horário: 9:00 às 18:00

PETRÓPOLIS

População: 295.917
Conselhos estruturados: 2 População por Conselho: 147.959
Conselho Tutelar de Petrópolis 1
Logradouro: Travessa Vereador Prudente Aguiar, 38 Cobertura 216
Bairro: Centro CEP: 25620-090
Telefone: (24) 2246-1503 / 2246-8800 / 2246-1506
Celular: (24) 8819-6944 Fax: (24) 2246-1506
E-mail: conselhotutelar@petropolis.rj.gov.br
Horário: 9:00 às 18:00

Conselho Tutelar 2 do Distrito

Logradouro: Estr. da União Indústria, 9200, Shopping Valley, Sala 1
Bairro: Itaipava CEP: 25685-000
Telefone: (24) 2232-0067 / 2322-0154
Celular: (24) 8855-3357
E-mail: conselhotutelar@petropolis.rj.gov.br
Horário: 9:00 às 18:00

PINHEIRAL

População: 22.719
Conselho Tutelar de Pinheiral
Logradouro: Rua Siqueira Campos, 46
Bairro: Centro CEP: 27197-000
Telefone: (24) 3356-3376
Celular: (24) 9213-6041
E-mail: conselhopinheiral@yahoo.com.br
Horário: 8:00 às 18:00, com intervalo

PIRAÍ

População: 26.314
Conselho Tutelar de Piraí
Logradouro: Rua Gulhões de Carvalho, 215
Bairro: Casa Amarela CEP: 27175-000
Telefone: (24) 2431-9991
Celular: (24) 9967-7070 Fax: (24) 2431-9991
E-mail: conselhotutelarpirai@hotmail.com
Horário: 8:00 às 17:00

PORCIÚNCULA

População: 17.760
Conselho Tutelar de Porciúncula
Logradouro: Rua César Vieira, 281

Bairro: Centro CEP: 28390-000
Telefone: (22) 3842-2050
Celular: (22) 9984-2713 Fax: (22) 3842-2050
E-mail: conselhotutelar.porciuncula@gmail.com
Horário: 8:00 às 17:00, com intervalo
Lei de Criação: Lei 1816 de 2010

PORTO REAL

População: 16.592
Conselho Tutelar de Porto Real
Logradouro: Rua Ceará, 50
Bairro: Fátima CEP: 27570-000
Telefone: (24) 3353-4339
Celular: (24) 9961-8615 Fax: (24) 3353-4339
E-mail: ct.portoreal@hotmail.com
Horário: 8:00 às 17:00

QUATIS

População: 12.793
Conselho Tutelar de Quatis
Logradouro: Rua Sebastião Martins Gonçalves, 10
Bairro: Centro CEP: 27430-000
Telefone: (24) 3353-6122
Celular: (24) 8864-1615 Fax: (24) 3353-6122
Horário: 8:00 às 17:00, com intervalo
Lei de Criação: Lei 42 de 1993

QUEIMADOS

População: 137.962
Conselho Tutelar de Queimados
Logradouro: Rua Eugênio Castanheira, 176
Bairro: Centro CEP: 26300-000
Telefone: (21) 2665-8322
Celular: (21) 9887-4915
E-mail: conselhotutelardequeimados@gmail.com
Horário: 8:00 às 18:00, com intervalo

QUISSAMÃ

População: 20.242
Conselho Tutelar de Quissamã
Logradouro: Av. Francisco de Assis Carneiro da Silva, s/n
Bairro: Sítio Quissamã CEP: 28735-000
Telefone: (22) 2768-1698
Celular: (22) 9283-3702 Fax: (22) 2768-1698
E-mail: conselhotutelarquissama@hotmail.com
Horário: 9:00 às 18:00, sem intervalo
Lei de Criação: Lei 709 de 2002

RESENDE

População: 119.769
Conselho Tutelar de Resende
Logradouro: Rua Ezequiel Freire, 64
Bairro: Centro CEP: 27542-100
Telefone: (24) 3360-9347
Celular: (24) 9841-6924 Fax: (24) 3360-9347
E-mail: conselhotutelar.resende@gmail.com
Horário: 8:00 às 17:00

RIO BONITO

População: 55.551
Conselho Tutelar de Rio Bonito
Logradouro: Av. Manoel Duarte, 605 Sobrado
Bairro: Centro CEP: 28800-000
Telefone: (21) 2734-4175
Celular: (21) 9641-6713 / 9882-4410
E-mail: conselhotutelarriobonito@yahoo.com.br
Horário: 9:00 às 18:00
Lei de Criação: 600 de 1996

RIO CLARO

População: 17.425
Conselho Tutelar de Rio Claro
Logradouro: Rua Primeiro de Janeiro, 20

Bairro: Centro CEP: 27460-000
Telefone: (24) 3332-2188 / 9981-5152
Celular: (24) 9966-4874 Fax: (24) 3332-2188
E-mail: conselhotutelarrioclaro@yahoo.com.br
Horário: 8:00 às 17:00, sem intervalo
Lei de Criação: Lei 116 de 1998

RIO DAS FLORES

População: 8.561
Conselho Tutelar de Rio das Flores
Logradouro: Rua João Carvalho da Rocha, 73
Bairro: Centro CEP: 27660-000
Telefone: (24) 2458-1111
E-mail: conselhotutelar@globomail.com
Horário: 8:00 às 17:00

RIO DAS OSTRAS

População: 105.676 .676
Conselho Tutelar de Rio das Ostras
Logradouro: Rua Paraná, 111
Bairro: Extensão do Bosque CEP: 28890-000
Telefone: (22) 2760-7384 / 2771-6365
Celular: (22) 9836-8926 Fax: (22) 2760-7384
E-mail: conselhostra@gmail.com
Horário: 8:00 às 17:00, com intervalo
Lei de Criação: Lei 1520 de 2011

RIO DE JANEIRO

População: 6.320.446
Conselhos estruturados: 12 População por Conselho: 526.704
Conselho Tutelar de Bangu
Logradouro: Rua Silva Cardoso, 349, Salas 8 e 9
Bairro: Bangu CEP: 21810-031
Telefone: (21) 3332-3744 / 3332-0095
Celular: (21) 8909-1455
E-mail: ct08bangu@gmail.com
Horário: 9:00 às 18:00, com intervalo

Conselho Tutelar do Rio de Janeiro - Vila Isabel

Logradouro: Rua Desembargador Izidro, 48
Bairro: Tijuca CEP: 20521-160
Telefone: (21) 2214-3480 / 2288-9742
Celular: (21) 8909-1474 Fax: (21) 2214-3480
E-mail: ct03@pcrj.rj.gov.br
Horário: 9:00 às 18:00, com intervalo

Conselho Tutelar do Rio de Janeiro - Centro

Logradouro: Rua do Acre, 42
Bairro: Sobrado Centro CEP: 20081-000
Telefone: (21) 2213-3085
Celular: (21) 8909-1445 Fax: (21) 2233-3166
Horário: 9:00 às 18:00, com intervalo

Conselho Tutelar de Madureira

Logradouro: Rua Capitão Aliatar Martins, 211
Bairro: Irajá CEP: 21235-515
Telefone: (21) 2482-3678 / 2482-3621
Celular: (21) 8909-1447 Fax: (21) 2482-3621
E-mail: conselhotutelar6.madureira@hotmail.com
Horário: 9:00 às 18:00, com intervalo

Conselho Tutelar do Rio de Janeiro - Zona Sul

Logradouro: Rua São Sebastião, 56
Bairro: Laranjeiras CEP: 22231-130
Telefone: (21) 2551-5143 / 2554-8295
Celular: (21) 8909-1469 Fax: (21) 2551-5143
E-mail: ctzonasul@bol.com.br
Horário: 9:00 às 18:00

Conselho Tutelar 04 Méier

Logradouro: Rua Dr. Leal, 706
Bairro: Engenho de Dentro CEP: 20730-380
Telefone: (21) 2593-7750 / 2593-7648

Celular: (21) 9645-6486 / 9397-0179 Fax: (21) 2593-7750
E-mail: conselhotutelar4.meier@hotmail.com
Horário: 9:00 às 18:00, com intervalo

Conselho Tutelar Ramos 5

Logradouro: Rua Professor Lacerda, 157
Bairro: Ramos CEP: 21060-120
Telefone: (21) 2573-0132
Celular: (21) 8909-1457 Fax: (21) 2573-0132
E-mail: conselhoderamos@hotmail.com
Horário: 9:00 às 18:00

Conselho Tutelar Jacarepaguá Barra

Logradouro: Estr. Rodrigues Caldas, 3400
Bairro: Jacarepaguá CEP: 22713-370
Telefone: (21) 3347-3238 / 3374-3291
Celular: (21) 8909-1444 Fax: (21) 3347-3238
E-mail: conselhotutelar7.jacarepagua@hotmail.com
Horário: 9:00 às 18:00, sem intervalo
Lei de Criação: Lei 3282 de 2001

Conselho Tutelar do Rio de Janeiro - Campo Grande e Guaratiba

Logradouro: Rua Tendi, 54
Bairro: Campo Grande CEP: 23045-070
Telefone: (21) 3394-2896 / 3394-2447
Celular: (21) 8909-1428 Fax: (21) 3394-2896
E-mail: conselhotutelar09@hotmail.com
Horário: 9:00 às 18:00

Conselho Tutelar 10 Santa Cruz Rio de Janeiro

Logradouro: Rua Lopes de Moura, 58
Bairro: Santa Cruz CEP: 23515-020
Telefone: (21) 3395-0988 / 3395-2623
Celular: (21) 8909-1440 Fax: (21) 3395-0988
E-mail: ct10santacruz@hotmail.com
Horário: 9:00 às 18:00, com intervalo

Conselho Tutelar 11 - Bom Sucesso

Logradouro: Rua da Regeneração, 654
Bairro: Bom Sucesso CEP: 21040-170
Telefone: (21) 2573-1013 / 2562-3100
Celular: (21) 8909-1432 Fax: (21) 2573-1013
E-mail: conselhodebomsucesso@hotmail.com
Horário: 9:00 às 18:00, sem intervalo

Conselho Tutelar 12 - Coelho Neto

Logradouro: CIEP Antônio Candeira Filho, Avenida Brasil, s/n
Bairro: Coelho Neto CEP: 21530-000
Telefone: (21) 3372-0999
Celular: (21) 8909-1422
E-mail: conselhotutelar12.coelhoneto@hotmail.com
Horário: 9:00 às 18:00, sem intervalo

SANTA MARIA MADALENA

População: 10.321
Conselho Tutelar de Santa Maria Madalena
Logradouro: Rua Flávio Abdala, 30
Bairro: Cidade Alta CEP: 28770-000
Telefone: (22) 2561-1128
Celular: (22) 9836-9002 Fax: (22) 2561-1128
Horário: 9:00 às 16:00

SANTO ANTÔNIO DE PÁDUA

População: 40.589
Conselho Tutelar de Santo Antônio de Pádua
Logradouro: Rua Artur Silva, s/n
Bairro: Centro CEP: 28470-000
Telefone: (22) 3851-3183
E-mail: conselhotutelarpaduarj@gmail.com
Horário: 9:00 às 17:00

SÃO FIDÉLIS

População: 37.543
Conselho Tutelar de São Fidélis

Logradouro: Rua Frei Ângelo, 707
Bairro: Centro CEP: 28400-000
Telefone: (22) 2758-5274
Celular: (22) 9904-7387 / 9246-1490 Fax: (22) 2758-5274
E-mail: conselhotutelarsaofidelis@yahoo.com.br
Horário: 8:00 às 17:00, com intervalo

SÃO FRANCISCO DE ITABAPOANA

População: 41.354
Conselho Tutelar de São Francisco de Itabapoana
Logradouro: Rua João Paz Viana, 37
Bairro: Centro CEP: 28230-000
Telefone: (22) 2789-1704
Celular: (22) 9706-7750
E-mail: conselhotutelarsfirj@gmail.com
Horário: 9:00 às 17:00

SÃO GONÇALO

População: 999.728
Conselhos estruturados: 3 População por Conselho: 333.243
Conselho Tutelar de São Gonçalo I - Centro
Logradouro: Rua Simeão Custódio, 48
Bairro: Centro CEP: 24440-000
Telefone: (21) 2606-1200
Fax: (21) 2606-1200
E-mail: ct1sgrj@gmail.com
Horário: 9:00 às 17:00

Conselho Tutelar de São Gonçalo II - Alcântara

Logradouro: Rua João de Almeida, 30, Sala 301
Bairro: Alcântara CEP: 24710-450
Telefone: (21) 2601-0691 / 2603-6025
E-mail: ct2sgrj@gmail.com
Horário: 9:00 às 17:00

Conselho Tutelar de São Gonçalo III - Tribobó

Logradouro: Rua Presidente Luther King, 500
Bairro: Tribobó CEP: 26180-420
Telefone: (21) 3711-2870
E-mail: ct3sgrj@gmail.com
Horário: 9:00 às 17:00
Lei de Criação: 148 de 2008

SÃO JOÃO DA BARRA

População: 32.747
Conselho Tutelar de São João da Barra
Logradouro: Rua Quintino Bocaiuva, 370
Bairro: Centro CEP: 28200-000
Telefone: (22) 2741-1160
Celular: (22) 9968-1893
E-mail: conselho.sjb@gmail.com
Horário: 8:00 às 18:00

SÃO JOÃO DE MERITI

População: 458.673
Conselhos estruturados: 2 População por Conselho: 229.337
Conselho Tutelar 1 de São João de Meriti
Logradouro: Rua Aldenor Ribeiro de Matos, 175, Sala 124
Bairro: Vilar dos Teles CEP: 25555-200
Telefone: (21) 2651-3277
Celular: (21) 7752-1244 / 7748-6439 Fax: (21) 2651-3277
E-mail: conselhotutelarsjm@hotmail.com
Horário: 9:00 às 18:00, com intervalo
Lei de Criação: Lei 1560 de 2008

Conselho Tutelar 2 de São João de Meriti

Logradouro: Rua Aldenor Ribeiro de Matos, 175, Sala 124
Bairro: Vilar dos Teles CEP: 25555-200
Celular: (21) 7860-6435 / 7848-2795
E-mail: conselhotutelarsjm@hotmail.com
Horário: 9:00 às 18:00, com intervalo
Lei de Criação: Lei 1560 de 2008

SÃO JOSÉ DE UBÁ

População: 7.003
Conselho Tutelar de São José de Ubá
Logradouro: Rua City Vieira Collaça, 61
Bairro: Centro CEP: 28455-000
Telefone: (22) 3866-1120
Celular: (22) 9277-1999 Fax: (22) 3866-1120
E-mail: conselhotutelar_sjuba@yahoo.com.br
Horário: 8:00 às 17:00

SÃO JOSÉ DO VALE DO RIO PRETO

População: 20.251
Conselho Tutelar de São José do Vale do Rio Preto
Logradouro: Rua Alfredo Maurício da Silva, 12
Bairro: Centro CEP: 25780-000
Telefone: (24) 2224-7829
Celular: (24) 9227-5821
E-mail: ctutelarsjvpreto@hotmail.com
Horário: 9:00 às 17:00, sem intervalo
Lei de Criação: Lei 454 de 1996

SÃO PEDRO DA ALDEIA

População: 87.875
Conselho Tutelar de São Pedro da Aldeia
Logradouro: Rua Marques da Cruz, 142
Bairro: Centro CEP: 28940-000
Telefone: (22) 2627-6414
Celular: (22) 9777-4469 Fax: (22) 2627-6414
Horário: 8:00 às 18:00, sem intervalo
Lei de Criação: Lei 1388 de 2000

SÃO SEBASTIÃO DO ALTO

População: 8.895
Conselho Tutelar de São Sebastião do Alto
Logradouro: Rua Eurico Cerbino, 10
Bairro: Centro CEP: 28550-000
Telefone: (22) 2559-1160 r. 220
Horário: 7:00 às 17:00, sem intervalo
Lei de Criação: Lei 311 de 1999

SAPUCAIA

População: 17.525
Conselho Tutelar de Sapucaia
Logradouro: Rua 15 de Novembro, 42, Sala 01
Bairro: Centro CEP: 25880-000
Telefone: (24) 2271-2328
Celular: (24) 9223-3127
E-mail: conselhotutelarsap@yahoo.com.br
Horário: 8:00 às 16:00

SAQUAREMA

População: 74.234
Conselho Tutelar de Saquarema
Logradouro: Rua Antenor Moreira, 149
Bairro: Centro CEP: 28990-000
Telefone: (22) 2651-1264
E-mail: conselhotutelar.saquarema@yahoo.com.br
Horário: 9:00 às 17:00

SEROPÉDICA

População: 78.186
Conselho Tutelar de Seropédica
Logradouro: Estr. Rio - São Paulo, Km 47, s/n
Bairro: Ecologia CEP: 23890-000
Telefone: (21) 2682-5829
Celular: (21) 7181-9539 Fax: (21) 2682-5829
E-mail: ctseropedica@yahoo.com.br
Horário: 8:00 às 17:00, com intervalo

SILVA JARDIM

População: 21.349
Conselho Tutelar de Silva Jardim
Logradouro: Av. 08 de Maio, s/n
Bairro: Centro CEP: 28820-000

Telefone: (22) 2668-1302
Celular: (22) 9965-7203 Fax: (22) 2668-1302
Horário: 9:00 às 18:00, sem intervalo
Lei de Criação: Lei 1278 de 2003

SUMIDOURO

População: 14.900
Conselho Tutelar de Sumidouro
Logradouro: Rua 10 de Junho, 32
Bairro: Centro CEP: 28637-000
Telefone: (22) 2531-1912
Celular: (22) 9287-9637 Fax: (22) 2531-1912
Horário: 8:00 às 17:00, sem intervalo
Lei de Criação: Lei 933 de 2009

TANGUÁ

População: 30.732
Conselho Tutelar de Tanguá
Logradouro: Rua Vereador Antônio de Macedo, 376
Bairro: Centro CEP: 24890-000
Telefone: (21) 2747-4136
Celular: (21) 8509-6441 Fax: (21) 2747-4136
E-mail: cttangua@ig.com.br
Horário: 8:00 às 18:00, com intervalo

TERESÓPOLIS

População: 163.746
Conselho Tutelar de Teresópolis
Logradouro: Rua Darci Menezes de Aragão, 51
Bairro: Centro CEP: 25963-160
Telefone: (21) 3641-3019
Celular: (21) 8889-3929 Fax: (21) 3641-3019
E-mail: ctteresopolis@yahoo.com.br
Horário: 8:00 às 18:00

TRAJANO DE MORAES

População: 10.289
Conselho Tutelar de Trajano de Moraes
Logradouro: Av. Castelo Branco, 15
Bairro: Centro CEP: 28750-000
Telefone: (22) 2564-1442
Celular: (22) 8124-0492 Fax: (22) 2564-1442
Horário: 8:00 às 17:00, com intervalo

TRÊS RIOS

População: 77.432
Conselho Tutelar de Três Rios
Logradouro: Rua Padre Conrado, 156
Bairro: Centro CEP: 25803-000
Telefone: (24) 2255-1190
Celular: (24) 9981-1830 Fax: (24) 2255-1190
E-mail: conselhotutelar.trrj@gmail.com
Horário: 8:00 às 17:00

VALENÇA

População: 71.843
Conselho Tutelar de Valença
Logradouro: Praça 15 de Novembro, 676
Bairro: Centro CEP: 27600-000
Telefone: (24) 2453-4526
Fax: (24) 2453-4526
E-mail: ctvalenca@gmail.com
Horário: 8:00 às 17:00, sem intervalo
Lei de Criação: Lei 1827 de 1999

VARRE-SAI

População: 9.475
Conselho Tutelar de Varre-Sai
Logradouro: Rua Luiz Amite, 80
Bairro: Santo Antônio CEP: 28375-000
Telefone: (22) 3843-3236
Celular: (22) 9242-6987 Fax: (22) 3843-3236
E-mail: conselhotutelardevarresai@yahoo.com.br
Horário: 9:00 às 17:00, com intervalo

Lei de Criação: Lei 30 de 1993

VASSOURAS

População: 34.410

Conselho Tutelar de Vassouras

Logradouro: Rua Otávio Gomes, 20

Bairro: Centro

CEP: 27700-000

Telefone: (24) 2471-6015

Celular: (24) 9252-1248

Fax: (24) 2471-6015

E-mail: c.t.vassouras@hotmail.com

Horário: 8:00 às 18:00

VOLTA REDONDA

População: 257.803

Conselhos estruturados: 2

População por Conselho: 128.902

Conselho Tutelar 1 de Volta Redonda

Logradouro: Rua General Newton Fontoura, 540

Bairro: Jardim Paraíba

CEP: 27295-970

Telefone: (24) 3339-3337 / 3339-9610

Celular: (24) 9963-0010

E-mail: conselho.tutelar@epdvr.com.br

Horário: 8:00 às 18:00, sem intervalo

Lei de Criação: Lei 3268 de 1996

Conselho Tutelar 2 de Volta Redonda

Logradouro: Rua General Newton Fontoura, 540

Bairro: Jardim Paraíba

CEP: 27295-970

Telefone: (24) 3339-3337 / 3339-9610

Celular: (24) 9963-0010

E-mail: conselho.tutelar@epdvr.com.br

Horário: 8:00 às 18:00, sem intervalo

Lei de Criação: Lei 3268 de 1996

RIO GRANDE DO NORTE

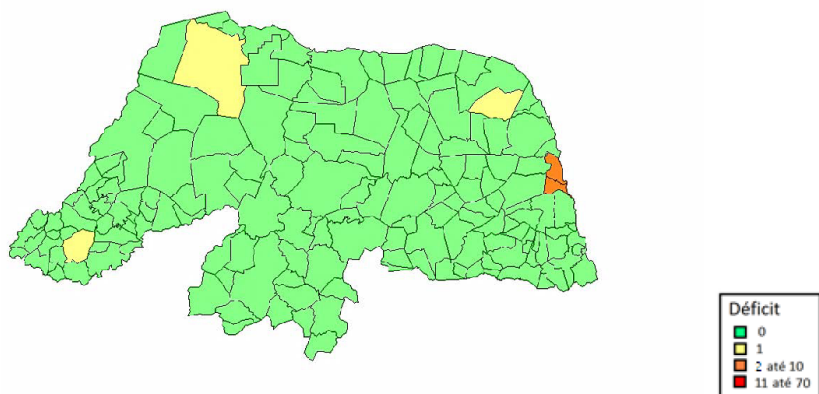

Conselhos Tutelares - RN	
Número de municípios	167
Número de Conselhos Tutelares	169
Municípios sem Conselho	2
Resumo de Situação	
Mudaram de endereço nos últimos 4 anos	53%
Mudaram mais de uma vez	20%
Têm computador	92%
Número médio de computadores	1,28
Têm acesso à Internet	88%
Têm impressora	83%
Têm telefone fixo	58%
Têm telefone celular	30%
Número médio de celulares	0,36
Têm sala de uso exclusivo ou sede exclusiva	98%
Têm veículo de uso exclusivo	22%
Média de veículos	0,22
Média de veículos em municípios com mais de 200.000 habitantes	1,00
Têm pessoal de apoio	35%

ACARI

População: 11.035
Conselho Tutelar de Acari
Logradouro: Rua Cantilho Galvão, 108
Bairro: Aridepinho CEP: 59370-000
Telefone: (84) 3433-2053
E-mail: conselhotutelaracarirn@hotmail.com
Horário: 7:00 às 18:00

AÇU

População: 53.227
Conselho Tutelar de Açu
Logradouro: Rua Musicista Manoel Sandoval da Fonseca, 630
Bairro: Novo Horizonte CEP: 59650-000
Telefone: (84) 3331-6306
E-mail: ctassu2012@gmail.com
Horário: 7:30 às 13:00, sem intervalo
Lei de Criação: Lei 46 de 1995

AFONSO BEZERRA

População: 10.844
Conselho Tutelar de Afonso Bezerra
Logradouro: Rua 27 de Outubro, 101
Bairro: Centro CEP: 59510-000
E-mail: ctafonsobezerra@gmail.com.br
Horário: 8:00 às 18:00, com intervalo

ÁGUA NOVA

População: 2.980
Conselho Tutelar de Água Nova
Logradouro: Rua Nossa Senhora de Fátima, 160
Bairro: Centro CEP: 59995-000
Telefone: (84) 3359-0074 r. 25
Horário: 7:00 às 17:00, com intervalo

ALEXANDRIA

População: 13.507
Conselho Tutelar de Alexandria
Logradouro: Rua Benício de Paiva, 199
Bairro: Centro CEP: 59965-000
Telefone: (84) 3381-2360
E-mail: conselhoalexandria@hotmail.com
Horário: 8:00 às 17:00, com intervalo
Lei de Criação: Lei 8447 de 2005

ALMINO AFONSO

População: 4.871
Conselho Tutelar de Almino Afonso
Logradouro: Av. Eulália Alves da Silva, s/n
Bairro: Maroca Carlos CEP: 59760-000
Horário: 7:00 às 18:00, com intervalo
Lei de Criação: Lei 344 de 2005

ALTO DO RODRIGUES

População: 12.305
Conselho Tutelar de Alto do Rodrigues
Logradouro: Rua Abelardo Rodrigues, 66
Bairro: Centro CEP: 59507-000
Telefone: (84) 3523-2297
Horário: 8:00 às 17:00, com intervalo

ANGICOS

População: 11.549
Conselho Tutelar de Angicos
Logradouro: Rua São José, 284
Bairro: Centro CEP: 59515-000
Telefone: (84) 3531-3952
E-mail: conselhotutelar.angicosrn@hotmail.com
Horário: 8:00 às 17:00, com intervalo

ANTÔNIO MARTINS

População: 6.907
Conselho Tutelar de Antônio Martins
Logradouro: Av. Senador Joaquim Inácio, 311

Bairro: Centro CEP: 59870-000
Telefone: (84) 3392-0280
Celular: (84) 9650-7768
E-mail: conselhotutelaram@hotmail.com
Horário: 8:00 às 17:00, com intervalo

APODI

População: 34.763
Conselho Tutelar de Apodi
Logradouro: Rua Cel. João Pessoa, 246
Bairro: Centro CEP: 59700-000
Telefone: (84) 3333-2001
E-mail: conselhotutelarapodi@hotmail.com
Horário: 8:00 às 17:00, com intervalo

AREIA BRANCA

População: 25.315
Conselho Tutelar de Areia Branca
Logradouro: Av. Fortaleza, s/n
Bairro: Nordeste CEP: 59655-000
Telefone: (84) 3332-4939
Horário: 8:00 às 17:30, com intervalo
Lei de Criação: Lei 869 de 1997

ARÊS

População: 12.924
Conselho Tutelar de Arês
Logradouro: Rua João Hélio, s/n
Bairro: Centro CEP: 59170-000
Telefone: (84) 3242-2283
Horário: 8:00 às 14:00

AUGUSTO SEVERO

População: 9.289
Conselho Tutelar de Campo Grande
Logradouro: Praça João do Vale, s/n
Bairro: Centro CEP: 59680-000
Horário: 7:30 às 17:00, com intervalo

BAÍA FORMOSA

População: 8.573
Conselho Tutelar de Baía Formosa
Logradouro: Rua Adauto Dorneles Câmara, 165
Bairro: Centro CEP: 59194-000
Telefone: (84) 3244-2156
E-mail: conselhotutelar@baiaformosa.rn.gov.br
Horário: 8:00 às 18:00, com intervalo

BARAÚNA

População: 24.182
Conselho Tutelar de Baraúna
Logradouro: Av. Jerônimo Rosado, 800
Bairro: Centro CEP: 59695-000
Telefone: (84) 3320-2406
Horário: 7:30 às 17:00, com intervalo
Lei de Criação: Lei 318 de 2006

BARCELONA

População: 3.950
Conselho Tutelar de Barcelona
Logradouro: Rua General Osório, s/n
Bairro: Centro CEP: 59410-000
Telefone: (84) 3259-0062 r. 214
E-mail: conselhotutelarbarcelona@hotmail.com
Horário: 7:00 às 17:00, com intervalo
Lei de Criação: Lei 151 de 2004

BENTO FERNANDES

População: 5.113
Conselho Tutelar de Bento Fernandes
Logradouro: Rua Tiradentes, 153
Bairro: Centro CEP: 59555-000
Telefone: (84) 3637-0116 r. 27
Celular: (84) 8704-3613

E-mail: conselhotutelar.bf2011@yahoo.com
Horário: 8:00 às 13:00, sem intervalo
Lei de Criação: Lei 320 de 2002

BODÓ

População: 2.425
Conselho Tutelar de Bodó
Logradouro: Rua Central, 242
Bairro: Centro CEP: 59528-000
Horário: 8:00 às 17:00, com intervalo
Lei de Criação: Lei 65 de 2004

BOM JESUS

População: 9.440
Conselho Tutelar de Bom Jesus
Logradouro: Rua Vinícius Garcias Freire, 338
Bairro: Centro CEP: 59270-000
Telefone: (84) 3253-2063
E-mail: ctbjrn@hotmail.com
Horário: 8:00 às 16:00

BREJINHO

População: 11.577
Conselho Tutelar de Brejinho
Logradouro: Rua José Batista da Silva, s/n
Bairro: Centro CEP: 59219-000
Horário: 8:00 às 17:00, com intervalo

CAIÇARA DO NORTE

População: 6.016
Conselho Tutelar de Caiçara do Norte
Logradouro: Rua do Socorro, 16
Bairro: Centro CEP: 59592-000
Celular: (84) 9190-2100
E-mail: ctcaicaradonorte@hotmail.com
Horário: 8:00 às 17:00, com intervalo
Lei de Criação: Lei 75 de 2002

CAIÇARA DO RIO DO VENTO

População: 3.308
Conselho Tutelar de Caiçara do Rio do Vento
Logradouro: Praça José Vitorino de Andrade, 4
Bairro: Centro CEP: 59540-000
Telefone: (84) 3268-2311
E-mail: conselhotutelarcrv@hotmail.com
Horário: 8:00 às 18:00, sem intervalo
Lei de Criação: Lei 301 de 2005

CAICÓ

População: 62.709
Conselho Tutelar de Caicó
Logradouro: Praça Eduardo Gurgel, s/n
Bairro: Centro CEP: 59300-000
Telefone: (84) 3417-1581
E-mail: conselhotutelardecaco@hotmail.com
Horário: 7:00 às 17:00, com intervalo
Lei de Criação: Lei 3797 de 1999

CAMPO REDONDO

População: 10.266
Conselho Tutelar de Campo Redondo
Logradouro: Rua Coronel Severino Bezerra, 262
Bairro: Centro CEP: 59230-000
Telefone: (84) 3432-0104 r. 33
Celular: (84) 8708-4111
Horário: 7:00 às 17:00, sem intervalo
Lei de Criação: Lei 279 de 2005

CANGUARETAMA

População: 30.916
Conselho Tutelar de Canguaretama
Logradouro: Rua São José, s/n
Bairro: Centro CEP: 59190-000
Telefone: (84) 3241-2562

E-mail: conselhotutelararcanguaretama@yahoo.com.br
Horário: 8:00 às 17:30, com intervalo

CARAÚBAS

População: 19.576
Conselho Tutelar de Carauabas
Logradouro: Praça Campos Santos, s/n
Bairro: Centro CEP: 59780-000
E-mail: conselhotutelarcarauabas@hotmail.com
Horário: 7:00 às 17:00, com intervalo
Lei de Criação: Lei 572 de 2001

CARNAÚBA DOS DANTAS

População: 7.429
Conselho Tutelar de Carnaúba dos Dantas
Logradouro: Rua Tonheca Dantas, 324
Bairro: Centro CEP: 59374-000
Telefone: (84) 3479-2312 r. 225
Celular: (84) 8701-4196
E-mail: conselhotutelardecarnaubadosdantas@hotmail.com
Horário: 7:00 às 17:00, com intervalo
Lei de Criação: Lei 521 de 2005

CARNAUBAIS

População: 9.762
Conselho Tutelar de Carnaubais
Logradouro: Rua Albanisa Coringa da Silva, 36
Bairro: Centro CEP: 59665-000
Telefone: (84) 3338-2273
E-mail: ct_carnaubais@hotmail.com
Horário: 7:00 às 17:00, com intervalo
Lei de Criação: Lei 35 de 2001

CEARÁ-MIRIM

População: 68.141
Conselho Tutelar de Ceará-Mirim
Logradouro: Av. Luiz Lopes Varela, 551
Telefone: Bairro: Centro CEP: 59570-000
Telefone: (84) 3274-3963
E-mail: conselhotutelarFórumcm@gmail.com
Horário: 8:00 às 18:00, com intervalo

CERRO CORÁ

População: 10.916
Conselho Tutelar de Cerro Corá
Logradouro: Rua Prefeito Bevenuto Pereira, 26
Bairro: Centro CEP: 59395-000
Telefone: (84) 3488-2478 r. 206
Celular: (84) 9947-9946
E-mail: conselhotutelarcc@hotmail.com
Horário: 7:00 às 17:00, com intervalo
Lei de Criação: Lei 398 de 1998

CORONEL EZEQUIEL

População: 5.405
Conselho Tutelar de Coronel Ezequiel
Logradouro: Rua Getúlio Vargas, 308
Bairro: Centro CEP: 59220-000
E-mail: conselhotutelar005@hotmail.com
Horário: 8:00 às 18:00, com intervalo

CORONEL JOÃO PESSOA

População: 4.772
Conselho Tutelar de Coronel João Pessoa
Logradouro: Rua Alcides Viana, s/n
Bairro: Centro CEP: 59930-000
Telefone: (84) 3357-0179 r. 21
Horário: 7:00 às 17:00, com intervalo

CRUZETA

População: 7.967
Conselho Tutelar de Cruzeta
Logradouro: Rua Tiburtino Bezerra, 293
Bairro: Centro CEP: 59375-000

Telefone: (84) 3473-2117
E-mail: conselcruzeta_adolescente@hotmail.com
Horário: 8:00 às 18:00, com intervalo

CURRAIS NOVOS

População: 42.652
Conselho Tutelar de Currais Novos
Logradouro: Rua Juventino da Silveira, 155
Bairro: Centro CEP: 59380-000
Telefone: (84) 3412-1452
Celular: (84) 8119-6513 Fax: (84) 3412-1452
E-mail: conselhotutelarcn@gmail.com
Horário: 8:00 às 17:00, com intervalo
Lei de Criação: Lei 1214 de 1991

DOUTOR SEVERIANO

População: 6.492
Conselho Tutelar de Doutor Severiano
Logradouro: Rua José Jácome, s/n
Bairro: Centro CEP: 59910-000
Telefone: (84) 3356-0126
E-mail: conselhotutelards@hotmail.com
Horário: 7:00 às 17:00, sem intervalo
Lei de Criação: Lei 213 de 2005

ENCANTO

População: 5.231
Conselho Tutelar de Encanto
Logradouro: R. Tabelião Edson Apolonio da Costa, 250
Bairro: Centro CEP: 59905-000
E-mail: conselhodeencanto@hotmail.com
Horário: 7:00 às 17:00

EQUADOR

População: 5.822
Conselho Tutelar de Equador
Logradouro: Rua Getúlio Vargas, 76
Bairro: Centro CEP: 59355-000
Horário: 8:00 às 18:00, com intervalo

ESPÍRITO SANTO

População: 10.475
Conselho Tutelar de Espírito Santo Rio Grande do Norte
Logradouro: Rua Manoel Teodoro Freire, 35
Bairro: Centro CEP: 59180-000
Telefone: (84) 3249-2211 r. 208
Horário: 7:00 às 16:00, com intervalo
Lei de Criação: Lei 272 de 2005

EXTREMOZ

População: 24.569
Conselho Tutelar de Extremoz
Logradouro: Rua Felipe Camarão, 300
Bairro: Centro CEP: 59750-000
Telefone: (84) 3279-2032
Fax: (84) 3279-2032
E-mail: ctextremoz@hotmail.com
Horário: 8:00 às 14:00, sem intervalo
Lei de Criação: Lei 470 de 2005

FELIPE GUERRA

População: 5.734
Conselho Tutelar de Felipe Guerra
Logradouro: Av. Miraselva, 460
Bairro: Centro CEP: 59795-000
Horário: 8:00 às 17:00, com intervalo

FERNANDO PEDROZA

População: 2.854
Conselho Tutelar de Fernando Pedroza
Logradouro: Rua Severino Servulo, 225
Bairro: Centro CEP: 59517-000
Telefone: (84) 3538-2620
E-mail: ctftp@hotmail.com

Horário: 7:00 às 17:00, com intervalo
Lei de Criação: Lei 59 de 2000

FLORÂNIA

População: 8.959
Conselho Tutelar de Florânia
Logradouro: Rua Gilberto Pinheiro Borges, 94
Bairro: Bugi CEP: 59335-000
Telefone: (84) 3435-2355
Horário: 7:30 às 17:30, com intervalo
Lei de Criação: Lei 536 de 2004

FRANCISCO DANTAS

População: 2.874
Conselho Tutelar de Francisco Dantas
Logradouro: Rua Francisco Dantas Neto, s/n
Bairro: Centro CEP: 59902-000
Horário: 7:00 às 17:30, com intervalo

FRUTUOSO GOMES

População: 4.233
Conselho Tutelar de Frutuoso Gomes
Logradouro: Rua Francisco Frutuoso, 8
Bairro: Centro CEP: 59890-000
E-mail: conselhotutelarfg@yahoo.com.br
Horário: 8:00 às 17:00, com intervalo
Lei de Criação: Lei 641 de 2005

GALINHOS

População: 2.159
Conselho Tutelar de Galinhos
Logradouro: Rua Nho Galvão, s/n
Bairro: Centro CEP: 59596-000
Telefone: (84) 3552-0003 r. 24
E-mail: ctcgalinhos@hotmail.com
Horário: 7:00 às 17:00, com intervalo

GOIANINHA

População: 22.481
Conselho Tutelar de Goianinha
Logradouro: Rua Antônio de Souza, 47
Bairro: Centro CEP: 59173-000
E-mail: conselhochtgoianinha@hotmail.com
Horário: 8:00 às 17:00, com intervalo

GOVERNADOR DIX-SEPT ROSADO

População: 12.374
Conselho Tutelar de Governador Dix-Sept Rosado
Logradouro: Rua Dix-Sept Rosado, 22
Bairro: Centro CEP: 59790-000
Telefone: (84) 3328-3909
E-mail: cons.tuteldixseptrosado@hotmail.com
Horário: 7:00 às 17:00, com intervalo
Lei de Criação: Lei 92 de 1991

GROSSOS

População: 9.393
Conselho Tutelar de Grossos
Logradouro: Av. Coronel Solon, s/n
Bairro: Centro CEP: 59675-000
Telefone: (84) 3327-2339 r. 24
Horário: 8:00 às 17:00, com intervalo
Lei de Criação: Lei 285 de 1997

GUAMARÉ

População: 12.404
Conselho Tutelar de Guamaré
Logradouro: Rua Nicolau Vieira de Melo, 142
Bairro: Centro CEP: 59598-000
Telefone: (84) 3525-2973
Celular: (84) 8826-3967 Fax: (84) 3525-2973
E-mail: ct_guamare@hotmail.com
Horário: 8:00 às 18:00, com intervalo
Lei de Criação: Lei 454 de 2010

IELMO MARINHO

População: 12.171
Conselho Tutelar de Ielmo Marinho
Logradouro: Rua José Camilo Bezerra, 212
Bairro: Centro CEP: 59490-000
Telefone: (84) 3267-0090
Horário: 7:00 às 17:30, com intervalo
Lei de Criação: Lei 223 de 2001

IPANGUAÇU

População: 13.856
Conselho Tutelar de Ipanguaçu
Logradouro: Av. Norte Luiz Gonzaga, 624
Bairro: Centro CEP: 59508-000
Telefone: (84) 3335-2245
E-mail: conselhoipan@hotmail.com
Horário: 8:00 às 18:00, com intervalo
Lei de Criação: Lei 32 de 1999

IPUEIRA

População: 2.077
Conselho Tutelar de Ipueira
Logradouro: Rua Francisco Alencar, 75
Bairro: Centro CEP: 59315-000
Telefone: (84) 3424-0017
Horário: 7:00 às 17:00, com intervalo
Lei de Criação: Lei 277 de 2003

ITAJÁ

População: 6.932
Conselho Tutelar de Itajá
Logradouro: Av. Alferes Guilherme Lopes Viegas, 761
Bairro: Iguaçu CEP: 59513-000
Horário: 7:30 às 16:30, com intervalo
Lei de Criação: Lei 44 de 2001

ITAÚ

População: 5.564
Conselho Tutelar de Itaú
Logradouro: Rua Cleófas Nunes, s/n, Travessa do Mercado Público
Bairro: Centro CEP: 59855-000
Telefone: (84) 3371-2222 r. 30
Fax: (84) 3371-2222
E-mail: conselhotutelar_itau@hotmail.com
Horário: 7:00 às 17:00

JAÇANÃ

População: 7.925
Conselho Tutelar de Jaçanã
Logradouro: Rua Manoel Fortunato, 93
Bairro: Centro CEP: 59225-000
Telefone: (84) 3295-2378
E-mail: ctjacanarn01@bol.com.br
Horário: 7:00 às 18:00

JANDAÍRA

População: 6.801
Conselho Tutelar de Jandaíra
Logradouro: Av. Aristófares Fernandes, 573
Bairro: Centro CEP: 59594-000
Telefone: (84) 3553-0136
Celular: (84) 8842-1335
E-mail: conselhotutelarjandaíra@gmail.com
Horário: 8:00 às 17:00, com intervalo
Lei de Criação: Lei 3 de 2002

JANDUÍS

População: 5.345
Conselho Tutelar de Janduís
Logradouro: Rua Arião Fernandes, 56
Bairro: Centro CEP: 59690-000
Telefone: (84) 3366-0098
Horário: 8:00 às 17:00, com intervalo

JANUÁRIO CICCO

População: 9.011
Conselho Tutelar de Boa Saúde
Logradouro: Rua Dr. Mario Câmara, 154
Bairro: Centro CEP: 59260-000
E-mail: conselhotutelarboasaudern@hotmail.com
Horário: 8:00 às 17:00, com intervalo
Lei de Criação: Lei 102 de 2001

JAPI

População: 5.522
Conselho Tutelar de Japi
Logradouro: Rua Manoel Medeiros, 47
Bairro: Centro CEP: 59213-000
Horário: 7:00 às 17:00, com intervalo
Lei de Criação: Lei 228 de 2006

JARDIM DE ANGICOS

População: 2.607
Conselho Tutelar de Angicos
Logradouro: Rua São José, 284
Bairro: Centro CEP: 59515-000
Telefone: (84) 3531-3952
E-mail: conselhotutelar.angicosrn@hotmail.com
Horário: 8:00 às 18:00, com intervalo
Lei de Criação: Lei 492 de 1997

JARDIM DE PIRANHAS

População: 13.506
Conselho Tutelar de Jardim de Piranhas
Logradouro: Rua Governador Dix-sept Rosado, 105
Bairro: Centro CEP: 59324-000
Telefone: (84) 3423-2270
E-mail: conselhotutelar.jp@hotmail.com
Horário: 7:30 às 17:00, com intervalo

JARDIM DO SERIDÓ

População: 12.113
Conselho Tutelar de Jardim do Seridó
Logradouro: Rua Mariana Francisca Dantas, 201
Bairro: Centro CEP: 59343-000
Telefone: (84) 3472-3900
Celular: (84) 9691-3208 Fax: (84) 3472-3900
E-mail: conselhotutelarjs@yahoo.com.br
Horário: 8:00 às 18:00, com intervalo
Lei de Criação: Lei 744 de 2005

JOÃO CÂMARA

População: 32.227
Conselho Tutelar de João Câmara
Logradouro: Rua Joaquim de Lima, s/n
Bairro: Barroso CEP: 59550-000
Celular: (84) 9133-4771
Horário: 7:00 às 13:00, sem intervalo
Lei de Criação: Lei 1297 de 1997

JOÃO DIAS

População: 2.601
Conselho Tutelar de João Dias
Logradouro: Rua Francisco Veríssimo Filho, s/n
Bairro: Centro CEP: 59880-000
Telefone: (84) 3393-0090
E-mail: ctjoaodias@hotmail.com
Horário: 8:00 às 17:00, com intervalo
Lei de Criação: Lei 159 de 2005

JOSÉ DA PENHA

População: 5.868
Conselho Tutelar de José da Penha
Logradouro: Rua João de Deus Fontes, 4
Bairro: Centro CEP: 59980-000
Celular: (84) 9690-8745
E-mail: jptutelar@hotmail.com
Horário: 7:00 às 18:00, sem intervalo

Lei de Criação: Lei 173 de 2004

JUCURUTU

População: 17.692
Conselho Tutelar de Jucurutu
Logradouro: Rua Benjamin Constant, 187
Bairro: Centro CEP: 59330-000
Telefone: (84) 3429-2282
Fax: (84) 3429-2282
Horário: 7:30 às 17:30, com intervalo
Lei de Criação: Lei 533 de 2005

JUNDIÁ

População: 3.582
Conselho Tutelar de Jundiá
Logradouro: Rua Matriz, 500
Bairro: Centro CEP: 59188-000
Horário: 7:00 às 15:00

LAGOA D'ANTA

População: 6.227
Conselho Tutelar de Lagoa d'Anta
Logradouro: Rua Vereador Severino Guedes de Moura, s/n
Bairro: Centro CEP: 59227-000
E-mail: conselhold@hotmail.com
Horário: 7:00 às 17:00, com intervalo
Lei de Criação: Lei 210 de 2009

LAGOA DE PEDRAS

População: 6.989
Conselho Tutelar de Lagoa de Pedras
Logradouro: Rua Manoel Antônio de Macêdo, 1530
Bairro: Centro CEP: 59244-000
E-mail: conselhotutelar.lp@hotmail.com
Horário: 8:00 às 18:00
Lei de Criação: 9 de 2005

LAGOA DE VELHOS

População: 2.668
Conselho Tutelar de Lagoa de Velhos
Logradouro: Rua Dona Noca, 393
Bairro: Centro CEP: 59430-000
E-mail: conselhotutelarlv.rn@live.com
Horário: 7:00 às 17:00, com intervalo
Lei de Criação: Lei 230 de 2004

LAGOA NOVA

População: 13.983
Conselho Tutelar de Lagoa Nova
Logradouro: Rua Rabir Pereira, 277
Bairro: Centro CEP: 59390-000
Telefone: (84) 3437-2231 r. 38
Celular: (84) 9935-7677
E-mail: conselhotutelarln@hotmail.com
Horário: 8:00 às 18:00, com intervalo
Lei de Criação: Lei 328 de 2007

LAGOA SALGADA

População: 7.564
Conselho Tutelar de Lagoa Salgada
Logradouro: Rua Genézio Tomaz, 94
Bairro: Centro CEP: 59247-000
Horário: 7:00 às 17:00, com intervalo
Lei de Criação: Lei 233 de 2006

LAJES

População: 10.381
Conselho Tutelar de Lajes
Logradouro: Travessa Augusto Pinto, s/n
Bairro: Centro CEP: 59535-000
Celular: (84) 9622-2500
E-mail: conselho.tutelar.lajes@hotmail.com
Horário: 7:30 às 17:30, com intervalo
Lei de Criação: Lei 286 de 1994

LAJES PINTADAS

População: 4.612
Conselho Tutelar de Lajes Pintadas
Logradouro: Rua José Varela, 2
Bairro: Centro CEP: 59235-000
Horário: 7:00 às 17:00, com intervalo

LUCRÉCIA

População: 3.633
Conselho Tutelar de Lucrécia
Logradouro: Av. Lauro Maia, 322
Bairro: Centro CEP: 59805-000
Telefone: (84) 3396-0182
Horário: 8:00 às 17:00, com intervalo
Lei de Criação: Lei 305 de 2007

LUÍS GOMES

População: 9.610
Conselho Tutelar de Luís Gomes
Logradouro: Rua Napoleão Alcine de Melo, 6
Bairro: Centro CEP: 59940-000
Celular: (84) 9676-6702
E-mail: conselhotutelar.lg@brisanet.com.br
Horário: 8:00 às 18:00

MACAÍBA

População: 69.467
Conselho Tutelar de Macaíba
Logradouro: Rua Nossa Senhora da Conceição, 184
Bairro: Centro CEP: 59280-000
E-mail: conselhotutelar macaiba@yahoo.com.br
Horário: 8:00 às 18:00, com intervalo

MACAU

População: 28.954
Conselho Tutelar de Macau
Logradouro: Rua Major Ermídio Avelino, 78
Bairro: Porto São Pedro CEP: 59500-000
Telefone: (84) 3521-3781 r. 20
Celular: (84) 9698-1607 / 8745-2657
E-mail: ct.macaurn@hotmail.com
Horário: 7:00 às 17:00, com intervalo
Lei de Criação: Lei 690 de 1993

MAJOR SALES

População: 3.536
Conselho Tutelar de Major Sales
Logradouro: Rua José Varisto, 82
Bairro: Centro CEP: 59945-000
E-mail: ctmajorsales@hotmail.com
Horário: 7:00 às 18:00, com intervalo
Lei de Criação: Lei 80 de 2004

MARCELINO VIEIRA

População: 8.265
Município não tem Conselho Tutelar ativo

MARTINS

População: 8.218
Conselho Tutelar de Martins
Logradouro: Rua Joaquim Inácio, s/n
Bairro: Centro CEP: 59800-000
Telefone: (84) 3391-2245 r. 31
Celular: (84) 8818-4114
E-mail: conselhotutelarmartinsrn@hotmail.com
Horário: 8:00 às 18:00, com intervalo

MAXARANGUAPE

População: 10.441
Conselho Tutelar de Maxaranguape
Logradouro: Rua São Cristóvão, s/n
Bairro: Centro CEP: 59580-000
Telefone: (84) 3261-2505
E-mail: ctmaxaranguape@hotmail.com

Horário: 8:00 às 18:00, com intervalo
Lei de Criação: Lei 534 de 2006

MESSIAS TARGINO

População: 4.188
Conselho Tutelar de Messias Targino
Logradouro: Rua Francisco José Pinto, 349
Bairro: Centro CEP: 59775-970
Telefone: (84) 3365-1101
Horário: 7:00 às 18:00, com intervalo

MONTANHAS

População: 11.413
Conselho Tutelar de Montanhas
Logradouro: Rua São João, 425
Bairro: Norte CEP: 59198-970
Telefone: (84) 3240-2210 r. 218
Horário: 7:30 às 17:00, com intervalo

MONTE ALEGRE

População: 20.685
Conselho Tutelar de Monte Alegre
Logradouro: Rua Alfredo Xavier, s/n
Bairro: Centro CEP: 59182-000
Telefone: (84) 3276-4030 / 3276-2372
E-mail: ctmontealegrern@yahoo.com.br
Horário: 8:00 às 17:00, com intervalo
Lei de Criação: Lei 381 de 2003

MONTE DAS GAMELEIRAS

População: 2.261
Conselho Tutelar de Monte das Gameleiras
Logradouro: Rua Justiliano da Costa, s/n
Bairro: Centro CEP: 59217-000
Telefone: (84) 3694-0036
Fax: (84) 3694-0036
Horário: 8:00 às 17:00, com intervalo
Lei de Criação: Lei 184 de 2003

MOSSORÓ

População: 259.815
Conselhos estruturados: 2 População por Conselho: 129.908
Conselho Tutelar 34ª Zona de Mossoró
Logradouro: Av. Rio Branco, 1780
Bairro: Centro CEP: 59600-000
Telefone: (84) 3315-4808
Celular: (84) 8122-4995
E-mail: ctzona34mossoro@gmail.com
Horário: 8:00 às 17:00

Conselho Tutelar 33ª Zona de Mossoró

Logradouro: Av. Rio Branco, 1780
Bairro: Centro CEP: 59600-000
Telefone: (84) 3315-4809
Celular: (84) 8104-4151 Fax: (84) 3315-4809
E-mail: ctmossozozona33@gmail.com
Horário: 8:00 às 17:00

NATAL

População: 803.739
Conselhos estruturados: 4 População por Conselho: 200.935
Conselho Tutelar Região Norte de Natal
Logradouro: Rua Canta Galo, 1981
Bairro: Conjunto Santa Catarina – Potengi CEP: 59110-040
Telefone: (84) 3614-3520
E-mail: ctnortedenatal@gmail.com
Horário: 8:00 às 18:00, com intervalo

Conselho Tutelar de Natal – Região Oeste

Logradouro: Av. Rio Grande do Norte, 116
Bairro: Cidade da Esperança CEP: 59070-500
Telefone: (84) 3605-2317
Celular: (84) 9127-2335
E-mail: ctzonatal@hotmail.com

Horário: 8:00 às 18:00, com intervalo
Lei de Criação: Lei 5759 de 2006

Conselho Tutelar de Natal – Região Administrativa Sul

Logradouro: Rua Coronel Luiz Júlio, 390
Bairro: Lagoa Nova CEP: 59056-240
Telefone: (84) 3206-5798
Celular: (84) 9906-9452 / 9406-4596
E-mail: ctcanatalsul@yahoo.com.br
Horário: 8:00 às 18:00, com intervalo

Conselho Tutelar da Região Administrativa Leste de Natal

Logradouro: Rua Felipe Camarão, 428
Bairro: Cidade Alta CEP: 59025-200
Telefone: (84) 3221-5896
Celular: (84) 8896-4184 / 8896-4185 Fax: (84) 3201-1368
E-mail: conselhotutelarleste@gmail.com
Horário: 8:00 às 18:00, sem intervalo
Lei de Criação: Lei 5759 de 2006

NÍSIA FLORESTA

População: 23.784
Conselho Tutelar de Nísia Floresta
Logradouro: Praça Coronel José de Araújo, 136
Bairro: Centro CEP: 59164-000
Telefone: (84) 3277-2526
Celular: (84) 9149-1436
E-mail: conselhotutelararf@yahoo.com.br
Horário: 7:00 às 13:00

NOVA CRUZ

População: 35.490
Conselho Tutelar de Nova Cruz
Logradouro: Rua Coronel Anízio de Carvalho, 51
Bairro: Centro CEP: 59215-000
Telefone: (84) 3281-5812
Horário: 8:00 às 18:00, com intervalo

OLHO-D'ÁGUA DO BORGES

População: 4.295
Conselho Tutelar de Olho d'Água do Borges
Logradouro: Rua Etelvino Sales, s/n
Bairro: Centro CEP: 59730-000
E-mail: conselhotutelarodb@hotmail.com
Horário: 8:00 às 17:00, com intervalo

OURO BRANCO

População: 4.699
Conselho Tutelar de Ouro Branco
Logradouro: Rua Pedro Celestino da Costa, s/n
Bairro: Centro CEP: 57347-000
Celular: (84) 8808-9373
Horário: 7:00 às 17:00, com intervalo

PARANÁ

População: 3.952
Conselho Tutelar de Paraná
Logradouro: Rua Vereador José Miguel de Souza, s/n
Bairro: Centro CEP: 59950-000
Celular: (84) 9656-6233
Horário: 7:00 às 17:00, com intervalo

PARAÍ

População: 3.859
Conselho Tutelar de Paraí
Logradouro: Rua Benedito Peixoto, 16
Bairro: Centro CEP: 59660-000
Telefone: 3367-0268 (orelhão)
Horário: 8:00 às 13:00, sem intervalo
Lei de Criação: Lei 146 de 2005

PARAZINHO

População: 4.845
Conselho Tutelar de Parazinho

Logradouro: Rua Presidente Domingos Paulino Pereira, 175
Bairro: Centro CEP: 59586-000
Telefone: (84) 3697-0029
E-mail: ctparazinho@yahoo.com.br
Horário: 8:00 às 18:00, com intervalo
Lei de Criação: Lei 869 de 2006

PARELHAS

População: 20.354
Conselho Tutelar de Parelhas
Logradouro: Praça Arnaldo Bezerra, 34
Bairro: Centro CEP: 59360-000
Telefone: (84) 3471-2060 r. 218
Celular: (84) 9945-6074 / 9972-9844
E-mail: conselhotutelarparelhas@hotmail.com
Horário: 8:00 às 18:00, com intervalo
Lei de Criação: Lei 1090 de 2004

PARNAMIRIM

População: 202.456
Conselho Tutelar de Parnamirim
Logradouro: Rua Tenente Eusório, 216
Bairro: Santos Reis CEP: 59150-000
Telefone: (84) 3644-8326 / 3644-8232
Fax: (84) 3644-8232
E-mail: conselhotutelar@parnamirim.rn.gov.br
Horário: 8:00 às 17:00, com intervalo

PASSA E FICA

População: 11.100
Conselho Tutelar de Passa e Fica
Logradouro: Rua Aparecida Ramalho, 341
Bairro: Bela Vista CEP: 59218-000
Horário: 8:00 às 17:00, com intervalo

PASSAGEM

População: 2.895
Conselho Tutelar de Passagem
Logradouro: Rua Vereador Manoel Barreto de Lima, s/n
Bairro: Centro CEP: 59259-000
E-mail: tutelarpassagem@yahoo.com.br
Horário: 7:00 às 17:00, com intervalo
Lei de Criação: Lei 55 de 2005

PATU

População: 11.964
Conselho Tutelar de Patu
Logradouro: Rua Antônio de Lima, s/n
Bairro: Centro CEP: 59770-970
Celular: (84) 9979-0844
Horário: 8:00 às 17:00, com intervalo
Lei de Criação: Lei 40080 de 1990

PAU DOS FERROS

População: 27.745
Conselho Tutelar de Pau dos Ferros
Logradouro: Rua João de Aquino, 52
Bairro: Centro CEP: 59900-000
Celular: (84) 9189-8852
E-mail: c.t.c.a.pdf@hotmail.com
Horário: 7:00 às 18:00

PEDRA GRANDE

População: 3.521
Conselho Tutelar de Pedra Grande
Logradouro: Rua Januário Nunes, s/n
Bairro: Centro CEP: 59588-000
E-mail: ct.pedragrandern@yahoo.com
Horário: 17:00 às 17:00, com intervalo
Lei de Criação: Lei 264 de 2003

PEDRA PRETA

População: 2.590
Conselho Tutelar de Pedra Preta

Logradouro: Rua Coronel José da Costa Alecrim, 68
Bairro: Centro CEP: 59547-000
Horário: 8:00 às 17:00, com intervalo

PEDRO AVELINO

População: 7.171
Conselho Tutelar de Pedro Avelino
Logradouro: Rua Epitácio Pessoa, 323
Bairro: Centro CEP: 59530-000
Celular: (84) 9406-2434
Horário: 8:00 às 17:30, com intervalo

PEDRO VELHO

População: 14.114
Conselho Tutelar de Pedro Velho
Logradouro: Praça São Francisco, 22
Bairro: Centro CEP: 59196-970
Telefone: (84) 3247-2179
Horário: 8:00 às 17:00, com intervalo

PENDÊNCIAS

População: 13.432
Conselho Tutelar de Pendências
Logradouro: Av. Felix Rodrigues, 55
Bairro: Centro CEP: 59504-000
Telefone: (84) 3522-2321
E-mail: conselhotutelarpendencias@hotmail.com
Horário: 8:00 às 18:00, com intervalo

PILÕES

População: 3.453
Conselho Tutelar de Pilões
Logradouro: Rua João Dias, s/n
Bairro: Centro CEP: 59960-970
E-mail: constutelpiloes@hotmail.com.br
Horário: 8:00 às 17:00, com intervalo

POÇO BRANCO

População: 13.949
Conselho Tutelar de Poço Branco
Logradouro: Rua Engenheiro José Batista do Rego, s/n
Bairro: Centro CEP: 59560-970
Horário: 7:30 às 13:30, sem intervalo
Lei de Criação: Lei 157 de 1999

PORTALEGRE

População: 7.320
Conselho Tutelar de Portalegre
Logradouro: Rua Damião Monteiro de Souza, 27
Bairro: Centro CEP: 59810-000
Telefone: (84) 3377-2189
Celular: (84) 9648-4538 Fax: (84) 3377-2189
E-mail: conselhotutelar20102010@hotmail.com
Horário: 8:00 às 17:00, com intervalo

PORTO DO MANGUE

População: 5.217
Conselho Tutelar de Porto do Mangue
Logradouro: Rua Joca de Melo, s/n
Bairro: Centro CEP: 59688-000
Telefone: (84) 3526-0032
Fax: (84) 3526-0032
Horário: 7:00 às 17:00, com intervalo

PRESIDENTE JUSCELINO

População: 8.768
Conselho Tutelar de Presidente Juscelino
Logradouro: Rua Padre Antônio Vilela, 6
Bairro: Centro CEP: 59245-000
Telefone: (84) 3293-0038 r. 24
Celular: (84) 8826-5630
E-mail: constutelarcaiada@hotmail.com
Horário: 7:30 às 17:00, com intervalo
Lei de Criação: Lei 771 de 2006

PUREZA

População: 8.424

Município não tem Conselho Tutelar ativo

RAFAEL FERNANDES

População: 4.692

Conselho Tutelar de Rafael Fernandes

Logradouro: Rua José Martins de Oliveira, 170

Bairro: Centro CEP: 59990-970

E-mail: conselhotutellarrafael@hotmail.com

Horário: 7:30 às 17:30, com intervalo

Lei de Criação: Lei 4 de 2003

RAFAEL GODEIRO

População: 3.063

Conselho Tutelar de Rafael Godeiro

Logradouro: Rua Francisco Neto Sobrinho, 82

Bairro: Centro CEP: 59740-000

Horário: 7:30 às 17:30, com intervalo

Lei de Criação: Lei 265 de 2005

RIACHO DA CRUZ

População: 3.165

Conselho Tutelar de Riacho da Cruz

Logradouro: Rua Tertuliana Maria da Conceição, 186

Bairro: Centro CEP: 59820-000

Telefone: (84) 3374-0081

Horário: 7:00 às 17:00, com intervalo

RIACHO DE SANTANA

População: 4.156

Conselho Tutelar de Riacho de Santana

Logradouro: Rua Bernardino Ferreira, s/n

Bairro: São Gonçalo CEP: 59987-000

Celular: (84) 8104-4150

Horário: 7:00 às 17:30, com intervalo

Lei de Criação: Lei 86 de 2001

RIACHUELO

População: 7.067

Conselho Tutelar de Riachuelo

Logradouro: Rua General Flamarion Pinto Campos, 28

Bairro: Centro CEP: 59470-000

Telefone: (84) 3269-0047

Horário: 8:00 às 18:00, com intervalo

Lei de Criação: Lei 98 de 1991

RIO DO FOGO

População: 10.059

Conselho Tutelar de Rio do Fogo

Logradouro: Rua Presidente Café Filho, s/n

Bairro: Centro CEP: 59578-000

Celular: (84) 9133-9365

Horário: 7:00 às 13:00

RODOLFO FERNANDES

População: 4.418

Conselho Tutelar de Rodolfo Fernandes

Logradouro: Rua Vicente do Rego, 185

Bairro: Centro CEP: 59830-000

Telefone: (84) 3373-2034

E-mail: ctfernandense@hotmail.com

Horário: 8:00 às 18:00

RUY BARBOSA

População: 3.595

Conselho Tutelar de Ruy Barbosa

Logradouro: Rua Luís André de Medeiros, s/n

Bairro: Centro CEP: 13830-000

Telefone: (84) 3636-0114

E-mail: ctruybarbosa@yahoo.com.br

Horário: 7:00 às 17:00, com intervalo

Lei de Criação: Lei 289 de 2004

SANTA CRUZ

População: 35.797

Conselho Tutelar de Santa Cruz

Logradouro: Rua José Ferreira de Medeiros, 106

Bairro: Centro CEP: 59200-000

Telefone: (84) 3291-2196

E-mail: conselhotutelarconselhotutelar@yahoo.com.br

Horário: 8:00 às 18:00, com intervalo

Lei de Criação: Lei 404 de 2001

SANTA MARIA

População: 4.762

Conselho Tutelar de Santa Maria

Logradouro: Rua Joaquim Manoel de Araújo, 172

Bairro: Centro CEP: 59464-000

Horário: 8:00 às 17:00, com intervalo

SANTANA DO MATOS

População: 13.809

Conselho Tutelar de Santana do Matos

Logradouro: Rua Coronel Carvalho, 56

Bairro: Centro CEP: 59520-000

Telefone: (84) 3434-2255 r. 25

E-mail: conselho.tutelar.sm@hotmail.com

Horário: 8:00 às 18:00, com intervalo

Lei de Criação: Lei 504 de 2003

SANTANA DO SERIDÓ

População: 2.526

Conselho Tutelar de Santana do Seridó

Logradouro: Av. Zezé Aprígio, 417

Bairro: Centro CEP: 59350-000

Telefone: (84) 3476-0014 r. 212

Celular: (84) 8747-6652

E-mail: conselhotutelar78@yahoo.com.br

Horário: 7:00 às 17:00, com intervalo

SANTO ANTÔNIO

População: 22.216

Conselho Tutelar de Santo Antônio

Logradouro: Rua José do Carmo dos Santos, s/n

Bairro: Do Carmo CEP: 59255-000

Telefone: (84) 3282-2659

Fax: (84) 3282-2659

Horário: 8:00 às 17:00

SÃO BENTO DO NORTE

População: 2.975

Conselho Tutelar de São Bento do Norte

Logradouro: Av. Evelino Silvestre da Silva, 369

Bairro: Centro CEP: 59590-000

Celular: (84) 9159-9729

E-mail: conselhotutelarsbn.rn@gmail.com

Horário: 7:00 às 17:00, com intervalo

SÃO BENTO DO TRAIRÍ

População: 3.905

Conselho Tutelar de São Bento do Trairí

Logradouro: Rua Trairí, 231

Bairro: Centro CEP: 59210-000

E-mail: ct-trairi@bol.com.br

Horário: 7:30 às 17:00, com intervalo

Lei de Criação: Lei 9 de 2004

SÃO FERNANDO

População: 3.401

Conselho Tutelar de São Fernando

Logradouro: Rua Tenente Ananias, 14

Bairro: Centro CEP: 59327-000

Telefone: (84) 3428-0105

Horário: 7:00 às 17:00, com intervalo

SÃO FRANCISCO DO OESTE

População: 3.874

Conselho Tutelar de São Francisco do Oeste
Logradouro: Rua Padre Carlos, 52
Bairro: Centro CEP: 59908-000
Celular: (84) 9907-4357
Horário: 7:00 às 17:00, com intervalo

SÃO GONÇALO DO AMARANTE

População: 87.668
Conselho Tutelar de São Gonçalo do Amarante
Logradouro: Rua Poti Cavalcante, 64
Bairro: Centro CEP: 59290-000
Telefone: (84) 3278-2267
Celular: (84) 9113-3079
E-mail: conselhotutelarsga@hotmail.com
Horário: 8:00 às 18:00, com intervalo
Lei de Criação: Lei 1197 de 2009

SÃO JOÃO DO SABUGI

População: 5.922
Conselho Tutelar de São João do Sabugi
Logradouro: Rua Isabel Idalina, 49
Bairro: São José CEP: 59310-000
Telefone: (84) 3425-2285
Fax: (84) 3425-2285
E-mail: constutelarsjs@hotmail.com
Horário: 8:00 às 18:00, com intervalo
Lei de Criação: Lei 457 de 2005

SÃO JOSÉ DE MIPIBU

População: 39.776
Conselho Tutelar de São José de Mipibu
Logradouro: Rua 1º de Maio, 232
Bairro: Centro CEP: 59162-000
Telefone: (84) 3273-3438
Celular: (84) 9134-2492
E-mail: conselhotutelarsjm@gmail.com
Horário: 8:00 às 17:00, com intervalo

SÃO JOSÉ DO CAMPESTRE

População: 12.356
Conselho Tutelar de São José do Campestre
Logradouro: Prédio da antiga CENEC no Centro, s/n
Bairro: Centro CEP: 59275-000
Celular: (84) 9668-5835 / 9132-2209
E-mail: conselhotutelardesjc@gmail.com
Horário: 8:00 às 18:00, com intervalo

SÃO JOSÉ DO SERIDÓ

População: 4.231
Conselho Tutelar de São José do Seridó
Logradouro: Av. Justino Dantas, 101
Bairro: Centro CEP: 59378-000
Telefone: (84) 3478-2218
Horário: 7:00 às 17:00, com intervalo

SÃO MIGUEL

População: 22.157
Conselho Tutelar de São Miguel
Logradouro: Rua 13 de Maio, 347
Bairro: Centro CEP: 59920-000
Telefone: (84) 3353-2843
Fax: (84) 3353-2843
Horário: 8:00 às 17:00, com intervalo

SÃO MIGUEL DO GOSTOSO

População: 8.670
Conselho Tutelar de São Miguel do Gostoso
Logradouro: Rua Lírio do Mar, 257
Bairro: Centro CEP: 59585-000
E-mail: conselhotutelarsmg@yahoo.com.br
Horário: 8:00 às 17:00, com intervalo

SÃO PAULO DO POTENGI

População: 15.843

Conselho Tutelar de São Paulo do Potengi
Logradouro: Rua Manoel Henrique, 361
Bairro: Centro CEP: 59460-000
Telefone: (84) 3251-4922
Fax: (84) 3251-4922
E-mail: ctutelarsppotengi@hotmail.com
Horário: 8:00 às 16:00, com intervalo

SÃO PEDRO

População: 6.235
Conselho Tutelar de São Pedro
Logradouro: Rua Abdias Assis de Araújo, 101
Bairro: Centro CEP: 59480-000
Telefone: (84) 3254-2459
Celular: (84) 8736-6768
Horário: 8:00 às 17:00, com intervalo

SÃO RAFAEL

População: 8.111
Conselho Tutelar de São Rafael
Logradouro: Av. Senador João Câmara, 55
Bairro: Centro CEP: 59518-000
E-mail: conselhotutelar-sr@hotmail.com
Horário: 7:30 às 17:30, com intervalo
Lei de Criação: Lei 197 de 2004

SÃO TOMÉ

População: 10.827
Conselho Tutelar de São Tomé
Logradouro: Rua Félix Medeiros, 69
Bairro: Centro CEP: 59400-000
E-mail: ctstrn@gmail.com
Horário: 7:00 às 17:30, com intervalo

SÃO VICENTE

População: 6.028
Conselho Tutelar de São Vicente
Logradouro: Rua Senador Agenor Nunes de Maria, 237
Bairro: Centro CEP: 59340-000
Horário: 7:00 às 17:00, com intervalo

SENADOR ELÓI DE SOUZA

População: 5.637
Conselho Tutelar de Senador Elói de Souza
Logradouro: Rua Nossa Senhora de Lourdes, 79
Bairro: Centro CEP: 59250-000
E-mail: conselho.tutelar.ses@hotmail.com
Horário: 7:00 às 13:00, sem intervalo
Lei de Criação: Lei 136 de 2002

SENADOR GEORGINO AVELINO

População: 3.924
Conselho Tutelar de Senador Georgino Avelino
Logradouro: Rua Santo Antônio, 76
Bairro: Centro CEP: 59168-000
Horário: 8:00 às 18:00, com intervalo

SERRA DE SÃO BENTO

População: 5.743
Conselho Tutelar de Serra de São Bento
Logradouro: Rua Severino Belmont, 360
Bairro: Centro CEP: 59214-000
Telefone: (84) 3289-0062
Horário: 8:00 às 17:30, com intervalo

SERRA DO MEL

População: 10.287
Conselho Tutelar de Serra do Mel
Logradouro: Rua Colono José Samuel Bezerra, 24
Bairro: Centro CEP: 59663-000
Telefone: (84) 3334-0288
Horário: 8:00 às 17:00, com intervalo

SERRA NEGRA DO NORTE

População: 7.770
Conselho Tutelar de Serra Negra do Norte
Logradouro: Rua Coronel Clementino, 290
Bairro: Centro CEP: 59318-000
Telefone: (84) 3426-2077
Celular: (84) 9672-6123
Horário: 8:00 às 18:00, com intervalo

SERRINHA

População: 6.581
Conselho Tutelar de Serrinha
Logradouro: Rua José Correia de Andrade, s/n
Bairro: Centro CEP: 59258-000
Celular: (84) 8885-0176
E-mail: ctserinharn@hotmail.com
Horário: 7:00 às 17:00, com intervalo

SERRINHA DOS PINTOS

População: 4.540
Conselho Tutelar de Serrinha dos Pintos
Logradouro: Rua Raul Galdino, s/n
Bairro: Centro CEP: 59808-000
Celular: (84) 9650-5838
E-mail: conselhotutelarserinhah@hotmail.com
Horário: 8:00 às 17:00, com intervalo

SEVERIANO MELO

População: 5.752
Conselho Tutelar de Severiano Melo
Logradouro: Rua Joaquim Soares de Melo, s/n
Bairro: Centro CEP: 59856-000
Celular: (84) 9668-8532
E-mail: ct.tutelarmelo@bol.com.br
Horário: 7:30 às 17:30, com intervalo

SÍTIO NOVO

População: 5.020
Conselho Tutelar de Sítio Novo
Logradouro: Rua José Ferreira, 30
Bairro: Centro CEP: 59440-000
E-mail: conselhotutelar.sn@gmail.com
Horário: 7:00 às 17:00, com intervalo
Lei de Criação: Lei 287 de 2005

TABOLEIRO GRANDE

População: 2.317
Conselho Tutelar de Taboleiro Grande
Logradouro: Av. Alexandria Soares, s/n
Bairro: Centro CEP: 59840-000
Telefone: (84) 3375-0092 r. 22
Horário: 7:00 às 17:00, com intervalo

TAIPU

População: 11.836
Conselho Tutelar de Taipu
Logradouro: Praça Desembargador Osvaldo Cruz, s/n
Bairro: Centro CEP: 59565-000
Celular: (84) 9636-3555
Horário: 8:00 às 17:00, com intervalo

TANGARÁ

População: 14.175
Conselho Tutelar de Tangará
Logradouro: Rua Pedro Clementino, 429
Bairro: Centro CEP: 59240-000
E-mail: conselhotutangararn@yahoo.com.br
Horário: 8:00 às 18:00, com intervalo
Lei de Criação: Lei 324 de 1999

TENENTE ANANIAS

População: 9.883
Conselho Tutelar de Tenente Ananias
Logradouro: Rua José Pereira da Silva, 54

Bairro: Centro CEP: 59955-000
Horário: 7:00 às 17:00, com intervalo
Lei de Criação: Lei 94 de 2003

TENENTE LAURENTINO CRUZ

População: 5.406
Conselho Tutelar de Tenente Laurentino Cruz
Logradouro: Av. Manoel Nascimento, s/n
Bairro: Centro CEP: 59338-000
Celular: (84) 9611-8499
Horário: 8:00 às 17:00, com intervalo

TIBAU

População: 3.687
Conselho Tutelar de Tibau
Logradouro: Rua da Lagoa, 18
Bairro: Centro CEP: 59678-000
Horário: 7:00 às 17:00, com intervalo
Lei de Criação: Lei 26 de 1997

TIBAU DO SUL

População: 11.385
Conselho Tutelar de Tibau do Sul
Logradouro: Rua José Mamede, s/n
Bairro: Centro CEP: 59178-000
E-mail: conselhotutelar_tibaudosul@yahoo.com.br
Horário: 8:00 às 18:00

TIMBAÚBA DOS BATISTAS

População: 2.295
Conselho Tutelar de Timbaúba dos Batistas
Logradouro: Rua Rui Barbosa, 48
Bairro: Centro CEP: 59320-000
E-mail: conselhotutelatb@yahoo.com.br
Horário: 7:00 às 17:00, com intervalo

TOUROS

População: 31.089
Conselho Tutelar de Touros
Logradouro: Rua Coronel Antônio Antunes, s/n
Bairro: Centro CEP: 59584-000
Telefone: (84) 3263-2321
E-mail: cttouros@yahoo.com.br
Horário: 8:00 às 17:00, com intervalo
Lei de Criação: Lei 389 de 1995

TRIUNFO POTIGUAR

População: 3.368
Conselho Tutelar de Triunfo Potiguar
Logradouro: Rua Gregório de Melo, s/n
Bairro: Centro CEP: 59685-000
Horário: 7:00 às 17:00, com intervalo

UMARIZAL

População: 10.659
Conselho Tutelar de Umarizal
Logradouro: Av. Divinópolis, s/n
Bairro: Centro CEP: 59865-000
E-mail: constutelaruzl@bol.com.br
Horário: 7:00 às 18:00
Lei de Criação: 400 de 2005

UPANEMA

População: 12.992
Conselho Tutelar de Upanema
Logradouro: Rua Francisco Marques, 112
Bairro: Centro CEP: 59670-000
Telefone: (84) 3325-0013
Horário: 8:00 às 17:00, com intervalo
Lei de Criação: Lei 218 de 2003

VÁRZEA

População: 5.236
Conselho Tutelar de Várzea

Logradouro: Rua Dom Joaquim de Almeida, 7
Bairro: Centro CEP: 59185-000
Horário: 8:00 às 17:00, com intervalo

VENHA-VER

População: 3.821
Conselho Tutelar de Venha-Ver
Logradouro: Rua José Bernardo de Aquino, 44
Bairro: Centro CEP: 59925-000
Telefone: (84) 3355-0075
Horário: 8:00 às 17:00, com intervalo
Lei de Criação: Lei 145 de 2005

VERA CRUZ

População: 10.719
Conselho Tutelar de Vera Cruz
Logradouro: Av. Monsenhor Paiva, s/n
Bairro: Centro CEP: 59184-000
Telefone: (84) 3275-0151 r. 32 / 3275-0112
Horário: 8:00 às 17:00, com intervalo

VIÇOSA

População: 1.618
Conselho Tutelar de Viçosa
Logradouro: Rua Vicente Pedro, s/n
Bairro: Centro CEP: 59815-000
Telefone: (84) 3376-0110
Horário: 7:30 às 17:00, com intervalo
Lei de Criação: Lei 30 de 2003

VILA FLOR

População: 2.872
Conselho Tutelar de Vila Flor
Logradouro: Rua José Calazans, s/n
Bairro: Centro CEP: 59192-000
E-mail: ct.vilafior@yahoo.com.br
Horário: 8:00 às 17:00, com intervalo
Lei de Criação: Lei 241 de 2007

RIO GRANDE DO SUL

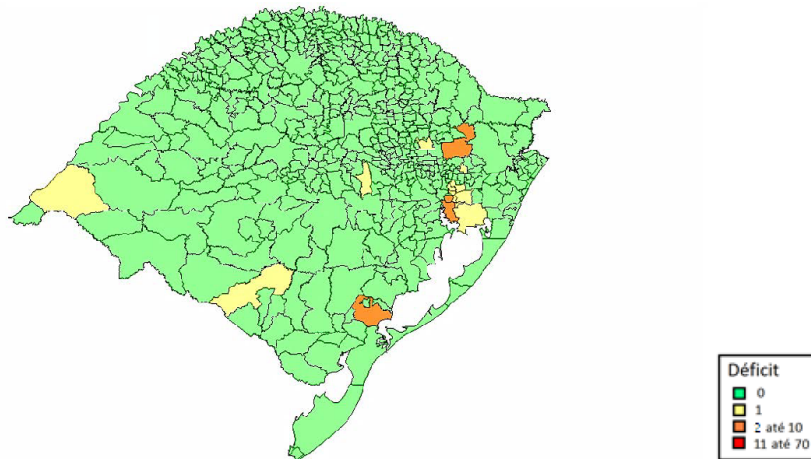

Conselhos Tutelares - RS

Número de municípios	496
Número de Conselhos Tutelares	515
Municípios sem Conselho	1
Resumo de Situação	
Mudaram de endereço nos últimos 4 anos	35%
Mudaram mais de uma vez	8%
Têm computador	96%
Número médio de computadores	1,57
Têm acesso à Internet	85%
Têm impressora	89%
Têm telefone fixo	86%
Têm telefone celular	83%
Número médio de celulares	0,91
Têm sala de uso exclusivo ou sede exclusiva	98%
Têm veículo de uso exclusivo	42%
Média de veículos	0,43
Média de veículos em municípios com mais de 200.000 habitantes	0,96
Têm pessoal de apoio	31%

ACEGUÁ

População: 4.394
Conselho Tutelar de Aceguá
Logradouro: Rua 510, 5
Bairro: Centro CEP: 96445-000
Telefone: (53) 3246-1066
E-mail: tutelaracegua@hotmail.com
Horário: 9:00 às 17:00, com intervalo
Lei de Criação: Lei 187 de 2003

ÁGUA SANTA

População: 3.722
Conselho Tutelar de Água Santa
Logradouro: Av. Porto Alegre, 206
Bairro: Centro CEP: 99965-000
Telefone: (54) 3348-1060
Fax: (54) 3348-1060
E-mail: conselhoaguasanta@hotmail.com
Horário: 8:00 às 17:00, com intervalo

AGUDO

População: 16.722
Conselho Tutelar de Agudo
Logradouro: Avenida Teodoro Woldt, 383
Bairro: Centro CEP: 96540-000
Telefone: (55) 3265-1144
Celular: (55) 9977-3337
E-mail: ctagudo@terra.com.br
Horário: 7:30 às 17:30, com intervalo

AJURICABA

População: 7.255
Conselho Tutelar de Ajuricaba
Logradouro: Rua Oscar Schmidt, 172
Bairro: Centro CEP: 98750-000
Telefone: (55) 3387-1645
Celular: (55) 9973-1854
E-mail: ct.ajuricaba@hotmail.com
Horário: 8:00 às 17:00, com intervalo

ALECRIM

População: 7.045
Conselho Tutelar de Alecrim
Logradouro: Rua Princesa Isabel, 453
Bairro: Centro CEP: 98950-000
Telefone: (55) 3546-1230
Celular: (55) 9657-5567
E-mail: ctalecrim@hotmail.com
Horário: 7:30 às 17:30, com intervalo

ALEGRETE

População: 77.653
Conselho Tutelar de Alegrete
Logradouro: Rua Demétrio Ribeiro, 57
Bairro: Centro CEP: 97542-570
Telefone: (55) 3422-4069
Celular: (55) 8449-1344 / 8449-1345 Fax: (55) 3422-4069
E-mail: conselho_tutelar_alegrete-rs@hotmail.com
Horário: 8:00 às 18:00, com intervalo

ALEGRIA

População: 4.301
Conselho Tutelar de Alegria
Logradouro: Rua 15 de Novembro, 1035
Bairro: Centro CEP: 98905-000
Telefone: (55) 3536-1215
Celular: (55) 9971-7878
E-mail: aconselh@gmail.com
Horário: 7:30 às 17:30, com intervalo

ALMIRANTE TAMANDARÉ DO SUL

População: 2.067
Conselho Tutelar de Almirante Tamandaré do Sul
Logradouro: Rua Aureliano Dias de Meira, 257

Bairro: Centro CEP: 99523-000
Telefone: (54) 3615-1143 r. 222
Celular: (54) 9982-7978
E-mail: ct.ats@bol.com.br
Horário: 8:00 às 17:00, com intervalo

ALPESTRE

População: 8.027
Conselho Tutelar de Alpestre
Logradouro: Av. Farrapos, 693
Bairro: Centro CEP: 98480-000
Telefone: (55) 3796-1577
E-mail: conselho_tutelar_alpestre@hotmail.com
Horário: 7:30 às 17:00, com intervalo
Lei de Criação: Lei 1381 de 2006

ALTO ALEGRE

População: 1.848
Conselho Tutelar de Alto Alegre
Logradouro: Rua Ricieri Morgan, 321
Bairro: Centro CEP: 99430-000
Celular: (54) 9633-4057 Fax: (54) 3382-1095
E-mail: ctutelaraltoalegre@yahoo.com.br
Horário: 8:30 às 16:30, com intervalo

ALTO FELIZ

População: 2.917
Conselho Tutelar de Alto Feliz
Logradouro: Rua Eugênio Kuhn, 300
Bairro: Centro CEP: 95773-000
Telefone: (51) 3445-1155
Celular: (51) 9993-2809 Fax: (51) 3445-1155
E-mail: conselho_tutelar_altofeliz@gmail.com
Horário: 7:30 às 17:00, com intervalo

ALVORADA

População: 195.673
Conselho Tutelar de Alvorada
Logradouro: Rua Contabilista Victor Brum, 87
Bairro: Centro CEP: 94814-595
Telefone: (51) 3483-1141 / 3442-0520
Celular: (51) 9714-0876
E-mail: ctalvorada@gmail.com
Horário: 8:00 às 18:00, com intervalo
Lei de Criação: Lei 1148 de 2001

AMARAL FERRADOR

População: 6.353
Conselho Tutelar de Amaral Ferrador
Logradouro: Av. Amaral Ferrador, s/n
Bairro: Centro CEP: 96635-000
Celular: (51) 9807-1321
E-mail: conselho_tutelar_amaral@yahoo.com.br
Horário: 8:00 às 17:00, com intervalo

AMETISTA DO SUL

População: 7.323
Conselho Tutelar de Ametista do Sul
Logradouro: Av. Brasil, 937
Bairro: Centro CEP: 98465-000
Telefone: (55) 3752-1077
Celular: (55) 9657-7952
E-mail: conselho_tutelar123@hotmail.com
Horário: 7:30 às 17:00, com intervalo

ANDRÉ DA ROCHA

População: 1.216
Conselho Tutelar de André da Rocha
Logradouro: Rua Vereador Joemar Jaques, 1625
Bairro: Centro CEP: 95310-000
Horário: 8:00 às 17:00

ANTA GORDA

População: 6.073

Conselho Tutelar de Anta Gorda
Logradouro: Rua Dr. Campos, 697
Bairro: Centro CEP: 95980-000
Telefone: (51) 3756-1577
Celular: (51) 9978-3127
E-mail: conselhotutelarantagorda@gmail.com
Horário: 8:00 às 17:00, com intervalo

ANTÔNIO PRADO

População: 12.833
Conselho Tutelar de Antônio Prado
Logradouro: Rua Francisco Marcantônio, 57 Fundos
Bairro: Centro CEP: 95250-000
Telefone: (54) 3293-5641
Celular: (54) 9953-0042
Horário: 7:30 às 17:30, com intervalo

ARAMBARÉ

População: 3.693
Conselho Tutelar de Arambaré
Logradouro: Rua Ilbenfonso Pereira, 310
Bairro: Centro CEP: 96178-000
Telefone: (51) 3676-2034
Celular: (51) 9739-5072 Fax: (51) 3676-2034
Horário: 8:00 às 17:30, com intervalo

ARARICÁ

População: 4.864
Conselho Tutelar de Araricá
Logradouro: Av. José de Oliveira Neto, 212
Bairro: Centro CEP: 93880-000
Telefone: (51) 3560-1535
Celular: (51) 9959-9381 Fax: (51) 3560-1535
E-mail: conselhotutelar@ararica.rs.gov.br
Horário: 8:00 às 18:00, com intervalo

ARATIBA

População: 6.565
Conselho Tutelar de Aratiba
Logradouro: Rua Padre Manoel da Nóbrega, s/n
Bairro: Centro CEP: 99770-000
Horário: 8:00 às 17:30, com intervalo

ARROIO DO MEIO

População: 18.783
Conselho Tutelar de Arroio do Meio
Logradouro: Rua Martin Luther King, 458
Bairro: Centro CEP: 95940-000
Telefone: (51) 3716-1166 r. 306
Celular: (51) 9912-2569
E-mail: conselhotutelar@arroiodomeiros.com.br
Horário: 8:00 às 16:30, com intervalo

ARROIO DO PADRE

População: 2.730
Conselho Tutelar de Arroio do Padre
Logradouro: Av. 25 de Julho, s/n
Bairro: Centro CEP: 96155-000
Telefone: (53) 3224-9000
Celular: (53) 8114-0120
E-mail: ctutat@gmail.com
Horário: 8:00 às 17:00, com intervalo

ARROIO DO SAL

População: 7.740
Conselho Tutelar de Arroio do Sal
Logradouro: Av. Arroio do Sal, 140
Bairro: Centro CEP: 95585-000
Telefone: (51) 3687-2939
Celular: (51) 9168-0003 Fax: (51) 3687-2939
E-mail: ctutelar@arroiodosal.rs.gov.br
Horário: 9:00 às 17:30

ARROIO DO TIGRE

População: 12.648
Conselho Tutelar de Arroio do Tigre
Logradouro: Rua Dom Guilherme Mülher, 759
Bairro: Centro CEP: 96950-000
Telefone: (51) 3747-2000
Celular: (51) 8557-1766
Horário: 8:00 às 17:00, com intervalo

ARROIO DOS RATOS

População: 13.606
Conselho Tutelar de Arroio dos Ratos
Logradouro: Rua Ney Garcia Atanazio, 110
Bairro: Centro CEP: 96740-000
Telefone: (51) 3656-1403
Celular: (51) 9956-0728 Fax: (51) 3656-1403
E-mail: conselhotutelar.arroiodosratos@gmail.com
Horário: 8:30 às 17:00, com intervalo

ARROIO GRANDE

População: 18.470
Conselho Tutelar de Arroio Grande
Logradouro: Rua Dr. Vinicius de Magalhães, 200
Bairro: Centro CEP: 96330-000
Telefone: (53) 3262-1925
Celular: (53) 9928-8095
E-mail: conselhotutelar.ag@hotmail.com
Horário: 8:00 às 18:00, com intervalo

ARVOREZINHA

População: 10.225
Conselho Tutelar de Arvorezinha
Logradouro: Rua Luis Dorigone Filho, s/n
Bairro: Centro CEP: 95995-000
Telefone: (51) 3772-1332
Celular: (51) 9948-1772 / 9698-1821 Fax: (51) 3772-1332
Horário: 8:00 às 17:00, com intervalo

AUGUSTO PESTANA

População: 7.096
Conselho Tutelar de Augusto Pestana
Logradouro: Rua Doutor Ouro Zimbo Sampaio, 206
Bairro: Centro CEP: 98740-000
Telefone: (55) 3334-1079
Celular: (55) 9159-5704 Fax: (55) 3334-1079
E-mail: ctpestanda@bol.com.br
Horário: 8:00 às 18:00, com intervalo

ÁUREA

População: 3.665
Conselho Tutelar de Áurea
Logradouro: Rua Santa Cruz, 370
Bairro: Centro CEP: 99835-000
Telefone: (54) 3527-1201
Celular: (54) 8413-1685
E-mail: constuteaurea@gmail.com
Horário: 8:00 às 16:00, com intervalo

BAGÉ

População: 116.794
Conselho Tutelar de Bagé
Logradouro: Rua Caetano Gonçalves, 1033
Bairro: Centro CEP: 96420-000
Telefone: (53) 3242-3124 / 3247-4901
Celular: (53) 9971-5494 Fax: (53) 3242-3124
E-mail: conselhotutelarbage@hotmail.com
Horário: 8:30 às 18:00, com intervalo

BALNEÁRIO PINHAL

População: 10.856
Conselho Tutelar de Balneário Pinhal
Logradouro: Rua Davi Canabarro, s/n
Bairro: Centro CEP: 95599-000
Telefone: (51) 3682-3355

Celular: (51) 9672-4981 Fax: (51) 3682-3355
Horário: 9:00 às 17:00, com intervalo
BARÃO
População: 5.741
Conselho Tutelar de Barão
Logradouro: Rua Estação, 1142
Bairro: Centro CEP: 95730-000
Celular: (51) 9664-6014
Horário: 8:00 às 17:00, com intervalo

BARÃO DE COTEGIPE
População: 6.529
Conselho Tutelar de Barão de Cotegipe
Logradouro: Av. 21 de Abril, 102
Bairro: Centro CEP: 99740-000
Telefone: (54) 3523-1509
Celular: (54) 9909-5178
Horário: 8:30 às 17:00

BARÃO DO TRIUNFO
População: 7.018
Conselho Tutelar de Barão do Triunfo
Logradouro: Rua Padre José Viest, s/n
Bairro: Centro CEP: 95735-000
Telefone: (51) 3650-1135
Celular: (51) 9864-0221
E-mail: conselhotutelar23@gmail.com
Horário: 8:00 às 17:30

BARRA DO GUARITA
População: 3.089
Conselho Tutelar de Barra do Guarita
Logradouro: Rua Sobradinho, 9
Bairro: Centro CEP: 98530-000
Telefone: (55) 3616-1025 / 3616-1026 / 3419-1218
E-mail: ctbarradoguaritas@hotmail.com
Horário: 8:00 às 17:00, com intervalo
Lei de Criação: Lei 39 de 1995

BARRA DO QUARAI
População: 4.012
Conselho Tutelar de Barra do Quaraí
Logradouro: Rua Quaraí, 88
Bairro: Centro CEP: 97538-000
Telefone: (55) 3419-1510
Celular: (55) 9976-8689 Fax: (55) 3419-1510
E-mail: conselhotutelarbg@hotmail.com
Horário: 8:00 às 14:00
Lei de Criação: 457 de 2001

BARRA DO RIBEIRO
População: 12.572
Conselho Tutelar de Barra do Ribeiro
Logradouro: Rua Barão do Jacuí, 1
Bairro: Centro CEP: 96790-000
Telefone: (51) 3482-2156
Celular: (51) 9644-2926 Fax: (51) 3482-2156
Horário: 8:00 às 17:00, com intervalo
Lei de Criação: Lei 1284 de 1996

BARRA DO RIO AZUL
População: 2.003
Conselho Tutelar de Barra do Rio Azul
Logradouro: Rua das Flores, s/n
Bairro: Centro CEP: 99795-000
Telefone: (54) 3373-1184 r. 217
Horário: 7:00 às 13:00

BARRA FUNDA
População: 2.367
Conselho Tutelar de Barra Funda
Logradouro: Rua Getúlio Vargas, 1390
Bairro: Centro CEP: 99585-000
Celular: (54) 9983-0479

E-mail: tutelarbarrafunda@yahoo.com.br
Horário: 8:00 às 17:30, com intervalo
Lei de Criação: Lei 652 de 2007

BARRACÃO
População: 5.357
Conselho Tutelar de Barracão
Logradouro: Rua Presidente Vargas, s/n
Bairro: Centro CEP: 95370-000
Telefone: (54) 3356-1422
Celular: (54) 9986-8825 Fax: (54) 3356-1422
E-mail: conselho_barracao@yahoo.com.br
Horário: 8:00 às 17:30, com intervalo
Lei de Criação: Lei 2985 de 2011

BARROS CASSAL
População: 11.133
Conselho Tutelar de Barros Cassal
Logradouro: Rua Zeferino Barbosa, 533
Bairro: Centro CEP: 99360-000
Horário: 8:00 às 17:00, com intervalo

BENJAMIN CONSTANT DO SUL
População: 2.307
Conselho Tutelar de Benjamin Constant do Sul
Logradouro: Rua da Matriz, s/n
Bairro: Centro CEP: 99650-000
Telefone: (54) 3613-2185
Celular: (54) 9954-0383
Horário: 13:00 às 17:00

BENTO GONÇALVES
População: 107.278
Conselho Tutelar de Bento Gonçalves
Logradouro: Rua 13 de Maio, s/n
Bairro: Centro CEP: 95700-000
Telefone: (54) 3055-4437
Celular: (54) 9159-5744 Fax: (54) 3055-4437
E-mail: conselhotutelarbg@gmail.com
Horário: 7:30 às 17:30, com intervalo

BOA VISTA DAS MISSÕES
População: 2.114
Conselho Tutelar de Boa Vista das Missões
Logradouro: Av. 20 de Março, 1096
Bairro: Centro CEP: 98335-000
Telefone: (55) 3747-1096
Celular: (55) 9632-4177
E-mail: conselhotutelarboavistadasmissoes@terra.com.br
Horário: 8:00 às 17:00, com intervalo

BOA VISTA DO BURICÁ
População: 6.574
Conselho Tutelar de Boa Vista do Buricá
Logradouro: Av. Padre Deão, 445
Bairro: Centro CEP: 98918-000
Telefone: (55) 3538-1227
Celular: (55) 9131-5597
E-mail: conselhoburica@hotmail.com
Horário: 8:00 às 17:30, com intervalo

BOA VISTA DO CADEADO
População: 2.441
Conselho Tutelar de Boa Vista do Cadeado
Logradouro: Av. 05 irmãos, 1170
Bairro: Centro CEP: 98118-000
Telefone: (55) 3643-1011 r. 202
Celular: (55) 8402-5795
Horário: 8:00 às 17:00, com intervalo

BOA VISTA DO INCRA
População: 2.425
Conselho Tutelar de Boa Vista do Incra
Logradouro: Av. Heraclides da Lima Gomes, s/n

Bairro: Centro CEP: 98120-000
Telefone: (55) 3613-1306
Celular: (55) 8415-0536
E-mail: conselhotutelarincra@yahoo.com.br
Horário: 8:00 às 17:30, com intervalo

BOA VISTA DO SUL

População: 2.776
Conselho Tutelar de Boa Vista do Sul
Logradouro: Travessa 22 de Outubro, 80
Bairro: Centro CEP: 95727-000
Telefone: (54) 3435-5363
Celular: (54) 9972-1953
E-mail: bvsconselhotutelar@yahoo.com.br
Horário: 8:30 às 17:00, com intervalo

BOM JESUS

População: 11.519
Conselho Tutelar de Bom Jesus
Logradouro: Rua Marechal Floriano, 576
Bairro: Centro CEP: 95290-000
Telefone: (54) 3237-3206
Celular: (54) 9126-4253
Horário: 8:00 às 18:00, com intervalo
Lei de Criação: Lei 2126 de 2002

BOM PRINCÍPIO

População: 11.789
Conselho Tutelar de Bom Princípio
Logradouro: Rua Jacob Schommer, 20
Bairro: Centro CEP: 95765-000
Telefone: (55) 3634-1220
Celular: (55) 9818-8419 Fax: (55) 3634-1220
E-mail: conselhotutelarbomprincípio@yahoo.com.br
Horário: 8:00 às 11:30
Lei de Criação: 1527 de 2008

BOM PROGRESSO

População: 2.328
Conselho Tutelar de Bom Progresso
Logradouro: Rua 17, s/n
Bairro: Centro CEP: 98575-000
Telefone: (55) 3528-6199
Celular: (55) 9614-7299
E-mail: conselhotutelar_bp@hotmail.com
Horário: 8:00 às 17:00, com intervalo
Lei de Criação: Lei 390 de 2002

BOM RETIRO DO SUL

População: 11.472
Conselho Tutelar de Bom Retiro do Sul
Logradouro: Rua Senador Pinheiro Machado, 131
Bairro: Centro CEP: 95870-000
Telefone: (51) 3766-1615
Celular: (51) 9218-5452 Fax: (51) 3766-1615
Horário: 7:30 às 17:00, com intervalo
Lei de Criação: Lei 1728 de 1997

BOQUEIRÃO DO LEÃO

População: 7.673
Conselho Tutelar de Boqueirão do Leão
Logradouro: Rua Expedicionário do Brasil, 717
Bairro: Centro CEP: 95920-000
Telefone: (51) 3789-1519
Celular: (51) 9913-1961 Fax: (51) 3789-1519
Horário: 8:00 às 17:00, com intervalo
Lei de Criação: Lei 412 de 1996

BOSSOROCA

População: 6.884
Conselho Tutelar de Bossoroca
Logradouro: Rua Simião Loureiro, 386
Bairro: Centro CEP: 97850-000
Telefone: (55) 3356-1917

Celular: (55) 9961-6290 Fax: (55) 3356-1917
E-mail: conselhotutelardebossoroca@hotmail.com
Horário: 8:00 às 16:00, com intervalo
Lei de Criação: Lei 1130 de 1993

BOZANO

População: 2.200
Conselho Tutelar de Bozano
Logradouro: Rua Augusto Matias Munistok, 19
Bairro: Centro CEP: 98733-000
Telefone: (55) 3332-4530
Celular: (55) 9626-7250 Fax: (55) 3332-4530
E-mail: conselhotutelarbozano@hotmail.com
Horário: 8:00 às 17:00, com intervalo

BRAGA

População: 3.702
Conselho Tutelar de Braga
Logradouro: Av. Marechal Floriano Peixoto, s/n
Bairro: Centro CEP: 98560-000
Celular: (55) 8125-6785
Horário: 7:30 às 17:30, com intervalo

BROCHIER

População: 4.675
Conselho Tutelar de Brochier
Logradouro: Rua Ermio Oscar Fauth, s/n
Bairro: Centro CEP: 95790-000
Celular: (51) 9322-9240
Horário: 8:30 às 11:30
Lei de Criação: 692 de 2001

BUTIÁ

População: 20.406
Conselho Tutelar de Butiá
Logradouro: Av. Peratini, 196
Bairro: Centro CEP: 96750-000
Telefone: (51) 3652-6014
Fax: (51) 3652-6014
E-mail: conselhotutelarbutia@yahoo.com.br
Horário: 9:00 às 17:30, com intervalo
Lei de Criação: Lei 267 de 2007

ÇAÇAPAVA DO SUL

População: 33.690
Conselho Tutelar de Caçapava do Sul
Logradouro: Rua Barão de Caçapava, 534
Bairro: Centro CEP: 96570-000
Telefone: (55) 3281-3888
Celular: (55) 9128-3347
E-mail: conselhotutelar.cacapava@hotmail.com
Horário: 8:30 às 16:30, com intervalo

CACEQUI

População: 13.676
Conselho Tutelar de Cacequi
Logradouro: Praça Municipal, s/n
Bairro: Centro CEP: 97450-000
Telefone: (55) 3254-3345
Celular: (55) 9122-1768
Horário: 13:30 às 17:30

CACHOEIRA DO SUL

População: 83.827
Conselho Tutelar de Cachoeira do Sul
Logradouro: Travessa Nossa Senhora da Conceição, s/n
Bairro: Centro CEP: 96508-790
Telefone: (51) 3724-6108
Celular: (51) 9864-4759
Horário: 8:00 às 17:30, com intervalo
Lei de Criação: Lei 3019 de 1996

CACHOEIRINHA

População: 118.278

Conselho Tutelar de Cachoeirinha
Logradouro: Av. Flores da Cunha, 2251
Bairro: Centro CEP: 94910-003
Telefone: (51) 3470-3258 / 3438-1998
Celular: (51) 9718-2092 Fax: (51) 3470-3258
E-mail: conselhotutelarcachoeirinha@bol.com.br
Horário: 9:00 às 17:00
Lei de Criação: 1176 de 1991

CACIQUE DOBLE

População: 4.868
Conselho Tutelar de Cacique Doble
Logradouro: Av. Kaingang, s/n
Bairro: Centro CEP: 99860-000
Celular: (54) 9917-7919
Horário: 8:00 às 17:00, com intervalo

CAIBATÉ

População: 4.954
Conselho Tutelar de Caibaté
Logradouro: Av. Padre Reus, s/n
Bairro: Centro CEP: 97930-000
Telefone: (55) 3355-1410
Celular: (55) 9619-8059
E-mail: conselhoc@hotmail.com
Horário: 8:00 às 17:00, com intervalo

CAIÇARA

População: 5.071
Conselho Tutelar de Caiçara
Logradouro: Rua Canadá, s/n
Bairro: Centro CEP: 98440-000
Telefone: (55) 3738-1336
Celular: (55) 9623-7287
E-mail: conselhotutelarcaicara@yahoo.com.br
Horário: 7:30 às 17:00, com intervalo
Lei de Criação: Lei 490 de 2001

CAMAQUÃ

População: 62.764
Conselho Tutelar de Camaquã
Logradouro: Rua João de Oliveira, 55
Bairro: Centro CEP: 96180-000
Telefone: (51) 3671-0126 / 3671-5463
Celular: (51) 9704-9419 Fax: (51) 3671-0126
E-mail: conselhotutelarcamaqua@hotmail.com
Horário: 8:00 às 17:00, com intervalo
Lei de Criação: Lei 33 de 1995

CAMARGO

População: 2.592
Conselho Tutelar de Camargo
Logradouro: Rua Padre Etripoli, s/n
Bairro: Centro CEP: 81480-000
Celular: (54) 9122-2900
E-mail: conselhotutelarcamargo@hotmail.com
Horário: 8:00 às 17:00, com intervalo

CAMBARÁ DO SUL

População: 6.542
Conselho Tutelar de Cambará do Sul
Logradouro: Rua Padre João Azza, 251
Bairro: Centro CEP: 95480-000
Telefone: (54) 3251-1174 r. 144
Celular: (54) 9965-9103
E-mail: ct.cambara@terra.com.br
Horário: 8:00 às 17:30, com intervalo
Lei de Criação: Lei 1637 de 1999

CAMPESTRE DA SERRA

População: 3.247
Conselho Tutelar de Campestre da Serra
Logradouro: Rua Nossa Senhora Auxiliadora, 54
Bairro: Centro CEP: 95255-000

Telefone: (54) 3235-1254
Celular: (54) 9917-3018 Fax: (54) 3235-1254
E-mail: tutelarcampestre@hotmail.com
Horário: 8:00 às 17:00, com intervalo

CAMPINA DAS MISSÕES

População: 6.117
Conselho Tutelar de Campina das Missões
Logradouro: Rua Santa Rosa, 592
Bairro: Centro CEP: 98975-000
Telefone: (55) 3567-1150
Celular: (55) 9613-0774
E-mail: conselhotutelarcampinas@hotmail.com
Horário: 7:30 às 17:30, com intervalo

CAMPINAS DO SUL

População: 5.506
Conselho Tutelar de Campinas do Sul
Logradouro: Rua General Daltro Filho, 999
Bairro: Centro CEP: 99660-000
Telefone: (54) 3366-1490 r. 208
Celular: (54) 9629-8043
E-mail: conselho.campinasdosul@hotmail.com
Horário: 7:30 às 17:00, com intervalo
Lei de Criação: Lei 989 de 1998

CAMPO BOM

População: 60.074
Conselho Tutelar de Campo Bom
Logradouro: Rua Presidente Bras, 115
Bairro: Celeste CEP: 93700-000
Telefone: (51) 3597-3211
Celular: (51) 9811-5416 Fax: (51) 3597-3211
E-mail: conselhotutelar@campobom.rs.gov.br
Horário: 8:00 às 18:00, com intervalo

CAMPO NOVO

População: 5.459
Conselho Tutelar de Campo Novo
Logradouro: Rua Fernandes de Araújo, s/n
Bairro: Centro CEP: 98570-000
Telefone: (55) 3528-1104
Celular: (55) 9962-4392
E-mail: conselhotutelar.cn@hotmail.com
Horário: 8:00 às 17:00, com intervalo
Lei de Criação: Lei 2021 de 2011

CAMPOS BORGES

População: 3.494
Conselho Tutelar de Campos Borges
Logradouro: Rua Maurício Cardoso, 220
Bairro: Centro CEP: 99435-000
Telefone: (54) 3326-1221
Fax: (54) 3326-1221
Horário: 8:00 às 17:00, com intervalo
Lei de Criação: Lei 525 de 1998

CANDELÁRIA

População: 30.171
Conselho Tutelar de Candelária
Logradouro: Rua Pinheiro Machado, 262
Bairro: Centro CEP: 96930-000
Telefone: (51) 3743-1677
Fax: (51) 3743-1677
E-mail: ctcande@yahoo.com.br
Horário: 8:00 às 17:00, com intervalo

CÂNDIDO GODÓI

População: 6.535
Conselho Tutelar de Cândido Godói
Logradouro: Rua Liberato Salzano, 237
Bairro: Centro CEP: 98970-000
Telefone: (55) 3548-1152
E-mail: conselhotutelarcandidogodoi@yahoo.com.br

Horário: 7:30 às 17:00, com intervalo
Lei de Criação: Lei 1271 de 1998

CANDIOTA

População: 8.771
Conselho Tutelar de Candiota
Logradouro: Rua Acácio das Neves, 329
Bairro: Dario Lassance CEP: 96495-000
Telefone: (53) 3245-8036
Celular: (53) 9976-4605 Fax: (53) 3245-8036
E-mail: conselhotutelar candiota@hotmail.com
Horário: 8:00 às 17:00, sem intervalo
Lei de Criação: Lei 103 de 1994

CANELA

População: 39.229
Conselho Tutelar de Canela
Logradouro: Praça João Correa, 44
Bairro: Centro CEP: 95680-000
Telefone: (54) 3282-2092
Celular: (54) 8133-0820 Fax: (54) 3282-2092
E-mail: conselhotutelar@canela.com.br
Horário: 8:00 às 17:30, com intervalo
Lei de Criação: Lei 1403 de 1995

CANGUÇU

População: 53.259
Conselho Tutelar de Canguçu
Logradouro: Rua Julho de Castilho, 854
Bairro: Centro CEP: 96600-000
Telefone: (53) 3252-4176
Celular: (53) 9952-7346
Horário: 8:30 às 17:00, com intervalo
Lei de Criação: Lei 3075 de 2008

CANOAS

População: 323.827
Conselhos estruturados: 2 População por Conselho: 161.914
Conselho Tutelar de Canoas da Micro Região 1
Logradouro: Rua Victor Kessler, 131
Bairro: Centro CEP: 92310-360
Telefone: (51) 3472-3344
Celular: (51) 9327-5389 / 9230-8434
E-mail: ctcanoasm1@hotmail.com
Horário: 8:00 às 18:00, sem intervalo
Lei de Criação: Lei 3626 de 1992

Conselho Tutelar de Canoas da Micro Região 2

Logradouro: Rua Santos Ferreira, 1058
Bairro: Marechal Rondon CEP: 92020-001
Telefone: (51) 3476-9709
Celular: (51) 9230-6142 / 9230-6152
E-mail: ct.canoasm2@hotmail.com
Horário: 8:00 às 18:00

CANUDOS DO VALE

População: 1.807
Conselho Tutelar de Canudos do Vale
Logradouro: Rua Antônio Agostini, s/n
Bairro: Centro CEP: 95933-000
Telefone: (51) 3616-1168 r. 14
Celular: (51) 8600-9227 / 8600-9224
E-mail: ctcanudos@hotmail.com
Horário: 8:00 às 17:00, com intervalo

CAPÃO BONITO DO SUL

População: 1.754
Conselho Tutelar de Capão Bonito do Sul
Logradouro: Rua Benjamin Bolsonello, 40
Bairro: Centro CEP: 95308-000
Celular: (54) 9962-3045
E-mail: ctcbs@yahoo.com.br
Horário: 8:00 às 17:00, com intervalo

CAPÃO DA CANOA

População: 42.040
Conselho Tutelar de Capão da Canoa
Logradouro: Rua Tupinambá, s/n
Bairro: Centro CEP: 95555-000
Telefone: (51) 3625-5000
Celular: (51) 9733-3262
Horário: 8:30 às 17:30, com intervalo

CAPÃO DO CIPÓ

População: 3.104
Conselho Tutelar de Capão do Cipó
Logradouro: Av. Tancredo Neves, s/n
Bairro: Centro CEP: 97753-000
Telefone: (55) 3611-1306
Horário: 8:00 às 14:00

CAPÃO DO LEÃO

População: 24.298
Conselho Tutelar de Capão do Leão
Logradouro: Av. Narciso Silva, 1825
Bairro: Centro CEP: 96160-000
Telefone: (53) 3275-1865
Celular: (53) 9122-7704 Fax: (53) 3275-1865
E-mail: conselhotutelar68@yahoo.com.br
Horário: 8:00 às 17:00

CAPELA DE SANTANA

População: 11.612
Conselho Tutelar de Capela de Santana
Logradouro: Av. Coronel Horestes Lucas, 2200
Bairro: Vila Nova CEP: 95745-000
Telefone: (51) 3698-1155 / 3698-2332
Fax: (51) 3698-2332
E-mail: ct.capeladesantana@hotmail.com
Horário: 8:00 às 17:00, com intervalo
Lei de Criação: Lei 1127 de 2010

CAPITÃO

População: 2.636
Conselho Tutelar de Capitão
Logradouro: Rua 20 de Março, 151
Bairro: Centro CEP: 95935-000
Celular: (51) 9245-5622
E-mail: conselhotutelar@capitaors.com.br
Horário: 8:00 às 17:00, com intervalo

CAPIVARI DO SUL

População: 3.890
Conselho Tutelar de Capivari do Sul
Logradouro: Av. Adrião Monteiro, 2622
Bairro: Centro CEP: 95552-000
Telefone: (51) 3685-1281
Celular: (51) 9725-7013
E-mail: ctutelarcapivari@hotmail.com
Horário: 8:00 às 18:00, com intervalo
Lei de Criação: Lei 103 de 1998

CARAÁ

População: 7.312
Conselho Tutelar de Caraá
Logradouro: Rua Inácio Rabelo dos Santos, 8283
Bairro: Centro CEP: 95515-000
Telefone: (51) 3615-1257
Celular: (51) 9701-8364 Fax: (51) 3615-1257
Horário: 8:00 às 17:30

CARAZINHO

População: 59.317
Conselho Tutelar de Carazinho
Logradouro: Rua 24 de Janeiro, 53
Bairro: Centro CEP: 99500-000
Telefone: (54) 3329-4202
Celular: (54) 8408-5507 Fax: (54) 3329-4202

E-mail: conselhotutelar@carazinho.gov.br
Horário: 8:30 às 17:00, com intervalo

CARLOS BARBOSA

População: 25.192
Conselho Tutelar de Carlos Barbosa
Logradouro: Rua Pedro Baldasso, 50
Bairro: Centro CEP: 95185-000
Telefone: (54) 3461-8966
Celular: (54) 9632-8803 Fax: (54) 3461-8966
E-mail: conselhotutelar@carlosbarbosa.rs.gov.br
Horário: 8:00 às 17:30, com intervalo
Lei de Criação: Lei 2420 de 2010

CARLOS GOMES

População: 1.607
Conselho Tutelar de Carlos Gomes
Logradouro: Rua Padre Estanislau Holeink, s/n
Bairro: Centro CEP: 99825-000
Telefone: (54) 3613-4153
Celular: (54) 8433-3016 Fax: (54) 3613-4158
E-mail: conselhotcg@hotmail.com
Horário: 7:30 às 17:00, com intervalo

CASCA

População: 8.651
Conselho Tutelar de Casca
Logradouro: Rua Padre Aneto Bogni, 267
Bairro: Centro CEP: 99260-000
Telefone: (54) 3347-1739
Celular: (54) 9626-6183 Fax: (54) 3347-1739
E-mail: ctcasca@gmail.com
Horário: 8:00 às 17:30, com intervalo

CASEIROS

População: 3.007
Conselho Tutelar de Caseiros
Logradouro: BR 285, Km 219, 610, Rua Lateral, 1º Piso
Bairro: Centro CEP: 95315-000
Telefone: (54) 3353-1160
Celular: (54) 9981-2230 Fax: (54) 3353-1160
E-mail: conselhotutelar@pmcaseiros.com.br
Horário: 8:00 às 17:30, com intervalo

CATUÍPE

População: 9.323
Conselho Tutelar de Catuípe
Logradouro: Rua Coronel Bicaco, 646
Bairro: Centro CEP: 98770-000
Telefone: (55) 3336-1285 / 3336-1289
Celular: (55) 9141-7920 Fax: (55) 3336-1285
Horário: 8:00 às 17:30, com intervalo

CAXIAS DO SUL

População: 435.564
Conselhos estruturados: 2 População por Conselho: 217.782
Conselho Tutelar da Macro Região Sul de Caxias do Sul
Logradouro: Rua Visconde de Pelotas, 449
Bairro: Centro CEP: 95020-180
Telefone: (54) 3901-1517 / 3901-1518 / 3901-1519
Celular: (54) 8408-0066 Fax: (54) 3901-1521
E-mail: ctsul@caxias.rs.gov.br
Horário: 8:00 às 17:30, com intervalo

Conselho Tutelar da Macro Região Norte de Caxias do Sul

Logradouro: Rua Visconde de Pelotas, 449
Bairro: Centro CEP: 95020-180
Telefone: (54) 3901-1518 / 3901-1519 / 3901-1517
Celular: (54) 8408-0066 Fax: (54) 3901-1521
E-mail: ctnorte@caxias.rs.gov.br
Horário: 8:00 às 17:30, com intervalo

CENTENÁRIO

População: 2.965

Conselho Tutelar de Centenário
Logradouro: Av. Antônio Menegatti, 486
Bairro: Centro CEP: 98318-000
Telefone: (54) 3613-5149
Celular: (54) 9973-7730
E-mail: pmconselhotutelar@itake.psi.br
Horário: 8:30 às 16:30, com intervalo

CERRITO

População: 6.402
Conselho Tutelar de Cerrito
Logradouro: Av. Flores da Cunha, 498
Bairro: Centro CEP: 96360-000
Telefone: (53) 3254-1378
Celular: (53) 9153-8704 Fax: (53) 3254-1378
E-mail: conselhotutelarcerrito2011@hotmail.com
Horário: 8:30 às 17:30, com intervalo
Lei de Criação: Lei 274 de 2001

CERRO BRANCO

População: 4.454
Conselho Tutelar de Cerro Branco
Logradouro: Rua Oscar Land, 335
Bairro: Centro CEP: 96535-000
Celular: (51) 9121-7942
Horário: 8:00 às 17:00, com intervalo

CERRO GRANDE

População: 2.417
Conselho Tutelar de Cerro Grande
Logradouro: Rua Itália, s/n
Bairro: Centro CEP: 98340-000
Celular: (55) 9101-2337 Fax: (55) 3756-1100
E-mail: conselhotutelararcg@hotmail.com.br
Horário: 8:00 às 17:00, com intervalo

CERRO GRANDE DO SUL

População: 10.268
Conselho Tutelar de Cerro Grande do Sul
Logradouro: Rua Dr. Henrique Vila Nova, 39
Bairro: Centro CEP: 96770-000
Telefone: (51) 3675-1236
Fax: (51) 3675-1236
E-mail: conselhocgs@gmail.com
Horário: 8:00 às 17:00, com intervalo

CERRO LARGO

População: 13.289
Conselho Tutelar de Cerro Largo
Logradouro: Travessa Décio Schedi, 96
Bairro: Centro CEP: 97900-000
Telefone: (55) 3359-1343
Celular: (55) 9607-2892 Fax: (55) 3359-1343
E-mail: cerrolargotutelar@hotmail.com
Horário: 8:00 às 17:00, com intervalo

CHAPADA

População: 9.377
Conselho Tutelar de Chapada
Logradouro: Rua Marechal Deodoro, 266
Bairro: Centro CEP: 99530-000
Telefone: (54) 3333-1342
Celular: (54) 9625-2706
E-mail: conselhotutelarchapada@yahoo.com.br
Horário: 8:00 às 17:00, com intervalo
Lei de Criação: Lei 1859 de 2007

CHARQUEADAS

População: 35.320
Conselho Tutelar de Charqueadas
Logradouro: Av. José Atanásio, 315
Bairro: Centro CEP: 96745-000
Telefone: (51) 3958-8444
Celular: (51) 9351-3811 Fax: (51) 3958-8444

E-mail: ctcharqueadas@yahoo.com.br
Horário: 8:30 às 18:00, com intervalo

CHARRUA

População: 3.471
Conselho Tutelar de Charrua
Logradouro: Rua João Laurindo Caudato, 83
Bairro: Centro CEP: 99960-000
Telefone: (54) 3398-1095
Celular: (54) 9973-5495
E-mail: conselhotutelarcharrua@hotmail.com
Horário: 8:30 às 17:30, com intervalo

CHIAPETTA

População: 4.044
Conselho Tutelar de Chiapetta
Logradouro: Av. Ipiranga, s/n
Bairro: Centro CEP: 98760-000
Telefone: (55) 3784-1300
Celular: (55) 9961-1313
E-mail: conselhotutelar_chiapetta@hotmail.com
Horário: 8:00 às 17:30, com intervalo

CHUI

População: 5.917
Conselho Tutelar de Chui
Logradouro: Rua Colômbia, 37
Bairro: Centro CEP: 96255-000
Telefone: (53) 3265-1066
Celular: (53) 9961-1252
E-mail: conselhochui@hotmail.com
Horário: 9:00 às 18:00, com intervalo

CHUVISCA

População: 4.944
Conselho Tutelar de Chuvisca
Logradouro: Av. 28 de Dezembro, s/n
Bairro: Centro CEP: 96193-000
Celular: (51) 9978-4364
E-mail: conselhotutelarchuvisca@yahoo.com.br
Horário: 8:00 às 17:00, com intervalo

CIDREIRA

População: 12.668
Conselho Tutelar de Cidreira
Logradouro: Av. Júlio Bruneli, 2679
Bairro: Centro CEP: 95595-000
Telefone: (51) 3681-1643
Fax: (51) 3681-1643
E-mail: conselhocidreira@yahoo.com.br
Horário: 8:30 às 17:30, com intervalo
Lei de Criação: Lei 159 de 1991

CIRÍACO

População: 4.922
Conselho Tutelar de Ciríaco
Logradouro: Rua Elias Passari, s/n
Bairro: Centro CEP: 99970-000
Telefone: (54) 3346-1034
Celular: (54) 9983-9632
E-mail: conselhotutelar@pmciriaco.com.br
Horário: 8:00 às 17:00, com intervalo
Lei de Criação: Lei 1179 de 2003

COLINAS

População: 2.420
Conselho Tutelar de Colinas
Logradouro: Rua Olavo Bilac, 765
Bairro: Centro CEP: 95895-000
Telefone: (51) 3760-4000
Celular: (51) 9901-9077
Horário: 8:00 às 17:00, com intervalo

COLORADO

População: 3.550
Conselho Tutelar de Colorado
Logradouro: Av. Boa Esperança, 312
Bairro: Centro CEP: 99460-000
Telefone: (54) 3334-1231
Celular: (54) 8432-7199
Horário: 8:00 às 17:00, com intervalo

CONDOR

População: 6.552
Conselho Tutelar de Condor
Logradouro: Rua do Comércio, 508
Bairro: Centro CEP: 98290-000
Telefone: (55) 3379-1646
Celular: (55) 9115-9772 Fax: (55) 3379-1646
E-mail: conselhotutelarcondor@bol.com.br
Horário: 8:00 às 17:30, com intervalo
Lei de Criação: Lei 1243 de 2001

CONSTANTINA

População: 9.752
Conselho Tutelar de Constantina
Logradouro: Rua João Mafessoni, 213
Bairro: Centro CEP: 99680-000
Telefone: (54) 3363-2119
Celular: (54) 9625-4955
Horário: 8:00 às 17:00, com intervalo

COQUEIRO BAIXO

População: 1.528
Conselho Tutelar de Coqueiro Baixo
Logradouro: Av. Itália, s/n
Bairro: Centro CEP: 95955-000
Telefone: (51) 3612-1191
Celular: (51) 9313-4465
E-mail: conselhotutelar@coqueirobaixo.com.br
Horário: 8:00 às 17:00, com intervalo

COQUEIROS DO SUL

População: 2.457
Conselho Tutelar de Coqueiros do Sul
Logradouro: Rua Pedro Weber, s/n
Bairro: Centro CEP: 99528-000
Telefone: (54) 3615-2151
Celular: (54) 9909-7673
E-mail: tutelar.coqueiros@gmail.com
Horário: 8:00 às 17:00, com intervalo

CORONEL BARROS

População: 2.459
Conselho Tutelar de Coronel Barros
Logradouro: Rua Alfredo Esteves Sobrinho, 346
Bairro: Centro CEP: 98735-000
Telefone: (55) 3333-9130 r. 216
Celular: (55) 9958-6603
E-mail: conselhotutelar@coronelbarros.rs.gov.br
Horário: 8:30 às 17:30, com intervalo

CORONEL BICACO

População: 7.748
Conselho Tutelar de Coronel Bicaco
Logradouro: Rua Francisco Manoel Diniz, s/n
Bairro: Centro CEP: 98580-000
Celular: (55) 9622-8246
Horário: 8:00 às 17:30, com intervalo

CORONEL PILAR

População: 1.725
Conselho Tutelar de Coronel Pilar
Logradouro: Rua José Galvani, 584
Bairro: Centro CEP: 95726-000
Telefone: (54) 3435-1053
Fax: (54) 3435-1053

E-mail: conselhocoronelpilar@hotmail.com
Horário: 8:00 às 17:00, com intervalo

COTIPORÃ

População: 3.917
Conselho Tutelar de Cotiporã
Logradouro: Rua Padre Eugênio Mepiqueschi, 90, 2º Andar
Bairro: Centro CEP: 95335-000
Telefone: (54) 3446-1521
Celular: (54) 9633-7510 Fax: (54) 3446-1521
E-mail: conselhotutelar@pmcotipora.com.br
Horário: 8:00 às 17:30, com intervalo
Lei de Criação: Lei 1193 de 2001

COXILHA

População: 2.826
Conselho Tutelar de Coxilha
Logradouro: Av. Ilso José Weber, 122
Bairro: Centro CEP: 99145-000
Telefone: (54) 3379-1178
Celular: (54) 9609-6323
E-mail: conselhotutelar@pmcoxilha.rs.gov.br
Horário: 8:00 às 17:00, com intervalo
Lei de Criação: Lei 564 de 2002

CRISSIUMAL

População: 14.084
Conselho Tutelar de Crissiumal
Logradouro: Rua Travessa Castro Alves, 104
Bairro: Centro CEP: 98640-000
Telefone: (55) 3524-1208
Celular: (55) 9908-8430 Fax: (55) 3524-1208
E-mail: conselhotutelar@crissiumal-rs.com.br
Horário: 8:00 às 17:30, com intervalo

CRISTAL

População: 7.280
Conselho Tutelar de Cristal
Logradouro: Rua Gramado, 302
Bairro: Centro CEP: 96195-000
Celular: (51) 9674-6285
E-mail: constutelar09@gmail.com
Horário: 8:30 às 17:00, com intervalo
Lei de Criação: Lei 477 de 1996

CRISTAL DO SUL

População: 2.826
Conselho Tutelar de Cristal do Sul
Logradouro: Rua Marcelino Vaz de Melo, s/n
Bairro: Centro CEP: 98368-000
Telefone: (55) 3616-2217 r. 9 / 3616-2215
Celular: (55) 9141-1105
Horário: 7:30 às 17:00, com intervalo

CRUZ ALTA

População: 62.821
Conselho Tutelar de Cruz Alta
Logradouro: Rua Pinheiro Machado, 1190
Bairro: Centro CEP: 80010-750
Telefone: (55) 3322-7890
Celular: (55) 9115-6316 Fax: (55) 3322-7890
E-mail: conselhotutelaracruzalta@yahoo.com.br
Horário: 8:00 às 17:30, com intervalo

CRUZALTENSE

População: 2.141
Conselho Tutelar de Cruzaltense
Logradouro: Av. Pedro Alves Cabral, s/n
Bairro: Centro CEP: 99665-000
Telefone: (54) 3613-6029
Celular: (54) 9945-2502
E-mail: conselhocruzaltense@hotmail.com
Horário: 8:00 às 17:00, com intervalo

CRUZEIRO DO SUL

População: 12.320
Conselho Tutelar de Cruzeiro do Sul
Logradouro: Rua São João, 339
Bairro: Centro CEP: 95930-000
Telefone: (51) 3764-2459
Celular: (51) 9961-9029 Fax: (51) 3764-2459
E-mail: conselho_tutelar@cruzeiro.rs.gov.br
Horário: 7:30 às 17:00, com intervalo
Lei de Criação: Lei 665 de 2007

DAVID CANABARRO

População: 4.683
Conselho Tutelar de David Canabarro
Logradouro: Rua Ernesto Rissatto, 265
Bairro: Centro CEP: 99980-000
Telefone: (54) 3351-1104
E-mail: conselhotuteldavid@yahoo.com.br
Horário: 7:30 às 17:00, com intervalo
Lei de Criação: Lei 1046 de 2003

DERRUBADAS

População: 3.190
Conselho Tutelar de Derrubadas
Logradouro: Av. Pelotas, 590
Bairro: Centro CEP: 98528-000
Celular: (55) 9977-6253
Horário: 7:30 às 17:30, com intervalo

DEZESSEIS DE NOVEMBRO

População: 2.866
Conselho Tutelar de Dezesesseis de Novembro
Logradouro: Av. Independência, 919
Bairro: Centro CEP: 97845-000
Telefone: (55) 3362-1164
Horário: 8:00 às 17:00, com intervalo
Lei de Criação: Lei 471 de 1993

DILERMANDO DE AGUIAR

População: 3.064
Conselho Tutelar de Dilermando de Aguiar
Logradouro: Av. Rio Branco, s/n
Bairro: Centro CEP: 97180-000
Telefone: (55) 3612-4134
Celular: (55) 9626-6895
E-mail: diaguiarconselhotutelar@gmail.com
Horário: 8:00 às 17:00, com intervalo
Lei de Criação: Lei 527 de 2010

DOIS IRMÃOS

População: 27.572
Conselho Tutelar de Dois Irmãos
Logradouro: Rua São José, 80
Bairro: Centro CEP: 93950-000
Telefone: (51) 3564-1984
Celular: (51) 9199-1869 Fax: (51) 3564-1984
E-mail: conselhotutelar@doisirmaos.rs.gov.br
Horário: 7:30 às 18:00

DOIS IRMÃOS DAS MISSÕES

População: 2.157
Conselho Tutelar de Dois Irmãos das Missões
Logradouro: Rua 20 de Setembro, 7
Bairro: Centro CEP: 98385-000
Telefone: (55) 3751-1055
Horário: 8:00 às 17:00, com intervalo

DOIS LAJEADOS

População: 3.278
Conselho Tutelar de Dois Lajeados
Logradouro: Rua João Ribeiro, 16
Bairro: Centro CEP: 99220-000
Telefone: (54) 3471-1035
Celular: (54) 9625-6758

Horário: 7:30 às 17:30, com intervalo

DOM FELICIANO

População: 14.380

Conselho Tutelar de Dom Feliciano

Logradouro: Rua Primeiro de Janeiro, 910, Anexo

Bairro: Centro CEP: 96190-000

Telefone: (51) 3677-1084

Celular: (51) 9878-7385

E-mail: conselhotuteldomfeliciano@gmail.com

Horário: 8:30 às 17:00, com intervalo

Lei de Criação: Lei 2504 de 2009

DOM PEDRITO

População: 38.898

Conselho Tutelar de Dom Pedrito

Logradouro: Av. Rio Branco, 1191

Bairro: Centro CEP: 96450-000

Telefone: (53) 3243-9994

Celular: (53) 9955-8985 Fax: (53) 3243-9994

E-mail: conselhotutelar@dompedrito.rs.gov.br

Horário: 8:00 às 18:00, com intervalo

Lei de Criação: Lei 322 de 1992

DOM PEDRO DE ALCÂNTARA

População: 2.550

Conselho Tutelar de Dom Pedro de Alcântara

Logradouro: Rua Jacob Magno, 337

Bairro: Centro CEP: 95568-000

Celular: (51) 9935-0816

E-mail: conselhotutelar@dompedrodealcantara.rs.gov.br

Horário: 9:00 às 17:00, com intervalo

DONA FRANCISCA

População: 3.401

Conselho Tutelar de Dona Francisca

Logradouro: Rua 07 de Setembro, 756

Bairro: Centro CEP: 97280-000

Telefone: (55) 3268-1619

Celular: (55) 9973-1415

E-mail: conselhotuteldf@yahoo.com.br

Horário: 7:30 às 17:00, com intervalo

DOUTOR MAURÍCIO CARDOSO

População: 5.313

Conselho Tutelar de Doutor Maurício Cardoso

Logradouro: Rua Borges de Medeiros, 1327

Bairro: Centro CEP: 98925-000

Telefone: (55) 3534-1399

Celular: (55) 9984-9714 Fax: (55) 3534-1399

Horário: 8:00 às 17:00, com intervalo

DOUTOR RICARDO

População: 2.030

Conselho Tutelar de Doutor Ricardo

Logradouro: RS Km 21, 332

Bairro: Centro CEP: 95967-000

Telefone: (51) 3612-2203

Celular: (51) 9971-2405

E-mail: conselhotuteldoutorricardo@yahoo.com.br

Horário: 8:00 às 17:00, com intervalo

Lei de Criação: Lei 1000 de 2009

ELDORADO DO SUL

População: 34.343

Conselho Tutelar de Eldorado do Sul

Logradouro: Rua Flor do Conde, 135

Bairro: Cidade Verde CEP: 92990-000

Telefone: (51) 3499-1714

Celular: (51) 9805-5151 Fax: (51) 3499-1714

E-mail: conselhotuteldeldoradosul@gmail.com

Horário: 8:00 às 17:00, com intervalo

ENCANTADO

População: 20.510

Conselho Tutelar de Encantado

Logradouro: Rua Monsenhor Scalabrini, 1047, 5º Andar

Bairro: Centro CEP: 95960-000

Telefone: (51) 3751-3400

Celular: (51) 9972-6892 Fax: (51) 3751-3400

E-mail: ctencatadors@bol.com.br

Horário: 7:30 às 17:00, com intervalo

ENCRUZILHADA DO SUL

População: 24.534

Conselho Tutelar de Encruzilhada do Sul

Logradouro: Praça Dr. Ozy Teixeira, 46

Bairro: Centro CEP: 96610-000

Telefone: (51) 3733-2378

Celular: (51) 9668-7468

E-mail: ctencruz@yahoo.com.br

Horário: 8:00 às 13:00

ENGENHO VELHO

População: 1.527

Conselho Tutelar de Engenho Velho

Logradouro: Rua Antônio Trombeta, 180

Bairro: Centro CEP: 99698-000

Celular: (54) 9196-6523

Horário: 8:00 às 17:00, com intervalo

ENTRE RIOS DO SUL

População: 3.080

Conselho Tutelar de Entre Rios do Sul

Logradouro: Rua Eugênio Costa, 210

Bairro: Centro CEP: 99645-000

Telefone: (54) 3544-1395

Celular: (54) 9615-0095

Horário: 8:00 às 17:00, com intervalo

ENTRE-IJUÍ

População: 8.938

Conselho Tutelar de Entre-Ijuís

Logradouro: Rua Integração, 51

Bairro: Centro CEP: 98855-000

Telefone: (55) 3329-1133

Celular: (55) 9658-0218 Fax: (55) 3329-1133

Horário: 8:00 às 17:00, com intervalo

Lei de Criação: Lei 158 de 1990

EREBANGO

População: 2.970

Conselho Tutelar de Erebangó

Logradouro: Rua Olinda Water, 137

Bairro: Centro CEP: 99920-000

Celular: (54) 9615-0695

Horário: 8:00 às 16:00, com intervalo

ERECHIM

População: 96.087

Conselho Tutelar de Erechim

Logradouro: Av. Salgado Filho, 227

Bairro: Centro CEP: 99700-000

Telefone: (54) 3321-5093 / 3519-6770

Celular: (54) 9176-0626 Fax: (54) 3321-5093

E-mail: conselhotutelar@erechim.rs.gov.br

Horário: 8:00 às 18:00, com intervalo

Lei de Criação: Lei 2261 de 1990

ERNESTINA

População: 3.088

Conselho Tutelar de Ernestina

Logradouro: Rua Maximino Pedrotti, s/n

Bairro: Centro CEP: 99140-000

Telefone: (54) 3378-1107

E-mail: conselhotutelarernestina@hotmail.com

Horário: 8:00 às 17:30, com intervalo

ERVAL GRANDE

População: 5.163
Conselho Tutelar de Erval Grande
Logradouro: Av. Capitão Batista Grando, 242
Bairro: Centro CEP: 99750-000
Telefone: (54) 3375-1233
Horário: 8:00 às 17:00, com intervalo

ERVAL SECO

População: 7.878
Conselho Tutelar de Erval Seco
Logradouro: Rua 07 de Setembro, 382
Bairro: Centro CEP: 98390-000
Telefone: (55) 3748-1274
Celular: (55) 9623-0864
E-mail: conselhotutelarerval@yahoo.com.br
Horário: 7:30 às 17:00, com intervalo
Lei de Criação: Lei 2163 de 2010

ESMERALDA

População: 3.168
Conselho Tutelar de Esmeralda
Logradouro: Rua 08 de Abril, 480
Bairro: Centro CEP: 95380-000
Telefone: (54) 3354-1134
Celular: (54) 9925-7256
Horário: 8:00 às 17:30, com intervalo
Lei de Criação: Lei 1643 de 2010

ESPERANÇA DO SUL

População: 3.272
Conselho Tutelar de Esperança do Sul
Logradouro: Rua Localidade Vila de Lara, s/n
Bairro: Centro CEP: 98635-000
Celular: (55) 9626-7945
Horário: 7:30 às 17:00, com intervalo

ESPUMOSO

População: 15.240
Conselho Tutelar de Espumoso
Logradouro: Praça Artur Ritter de Medeiros, s/n
Bairro: Centro CEP: 99400-000
Telefone: (54) 3383-1100 r. 209
Celular: (54) 9994-1204
E-mail: conselhotutelardeespumoso@bol.com.br
Horário: 8:30 às 17:00, com intervalo
Lei de Criação: Lei 2165 de 1997

ESTAÇÃO

População: 6.011
Conselho Tutelar de Estação
Logradouro: Rua José Dalpizol, 75
Bairro: Centro CEP: 99930-000
Telefone: (54) 3337-2576
Celular: (54) 9981-9364
E-mail: c.t_estacao@hotmail.com
Horário: 8:30 às 16:30, com intervalo
Lei de Criação: Lei 123 de 1990

ESTÂNCIA VELHA

População: 42.574
Conselho Tutelar de Estância Velha
Logradouro: Rua Theodomiro Porto da Fonseca, 80
Bairro: Centro CEP: 93600-000
Telefone: (51) 3561-8366
Celular: (51) 9849-6148 Fax: (51) 3561-8366
E-mail: conselhotutelarrev@hotmail.com
Horário: 8:00 às 17:00, com intervalo
Lei de Criação: Lei 272 de 1998

ESTEIO

População: 80.755
Conselho Tutelar de Esteio
Logradouro: Rua Pedro Lerdach, 426

Bairro: Centro CEP: 93265-030
Telefone: (51) 3473-0350
Celular: (51) 9678-4015 Fax: (51) 3473-0350
E-mail: conselhotutelarestei@hotmail.com
Horário: 8:00 às 18:00

ESTRELA

População: 30.619
Conselho Tutelar de Estrela
Logradouro: Rua Pinheiro Machado, 343
Bairro: Centro CEP: 95880-000
Telefone: (51) 3981-1039
Celular: (51) 9816-0234 Fax: (51) 3981-1039
E-mail: conselhotutelar@estrela-rs.com.br
Horário: 8:00 às 17:00, com intervalo

ESTRELA VELHA

População: 3.628
Conselho Tutelar de Estrela Velha
Logradouro: Av. João Luiz Pillig, 189
Bairro: Centro CEP: 96990-000
Telefone: (51) 3616-7020
Celular: (51) 9712-6201
E-mail: conselhotutelar.estrelavelha@yahoo.com.br
Horário: 8:00 às 17:00, com intervalo
Lei de Criação: Lei 272 de 2000

EUGÊNIO DE CASTRO

População: 2.798
Conselho Tutelar de Eugênio de Castro
Logradouro: Rua Alzira de Castro, 3337
Bairro: Centro CEP: 98800-000
Telefone: (55) 3335-1075
Celular: (55) 9975-5777 / 8147-5082 Fax: (55) 3335-1075
E-mail: tutelar@pmeuca.com.br
Horário: 8:00 às 17:30, com intervalo

FAGUNDES VARELA

População: 2.579
Conselho Tutelar de Fagundes Varela
Logradouro: Rua Luiz Antônio Faccenda, s/n
Bairro: Centro CEP: 95333-000
Celular: (54) 9925-2273 / 9976-2461
E-mail: ctutelar@fagundesvarela.rs.gov.br
Horário: 7:30 às 17:30, com intervalo

FARROUPILHA

População: 63.635
Conselho Tutelar de Farroupilha
Logradouro: Rua Tomás Edson, 37
Bairro: Centro CEP: 95180-000
Telefone: (54) 3268-3985 / 3042-1149
Celular: (54) 9975-5138 / 9625-2206
Horário: 8:00 às 17:30, com intervalo

FAXINAL DO SOTURNO

População: 6.672
Conselho Tutelar de Faxinal do Soturno
Logradouro: Rua 07 de Setembro, s/n
Bairro: Centro CEP: 97220-000
Telefone: (55) 3263-1007
Celular: (55) 9994-5330
E-mail: conselhotutelar@faxinal.com
Horário: 8:00 às 17:00, com intervalo
Lei de Criação: Lei 1079 de 1996

FAXINALZINHO

População: 2.567
Conselho Tutelar de Faxinalzinho
Logradouro: Rua Rio de Janeiro, 775
Bairro: Centro CEP: 99655-000
Celular: (54) 9911-4293
Horário: 8:00 às 17:00, com intervalo

FAZENDA VILANOVA

População: 3.697
Conselho Tutelar de Fazenda Vilanova
Logradouro: Av. Rio Grande do Sul, 237
Bairro: Centro CEP: 95875-000
Telefone: (51) 3613-1037
Horário: 7:30 às 17:30, com intervalo

FELIZ

População: 12.359
Conselho Tutelar de Feliz
Logradouro: Av. Maurício Cardoso, 160
Bairro: Centro CEP: 95770-000
Celular: (51) 9935-1823
Horário: 8:00 às 17:30, com intervalo

FLORES DA CUNHA

População: 27.126
Conselho Tutelar de Flores da Cunha
Logradouro: Rua Borges de Medeiros, 1657
Bairro: Centro CEP: 95270-000
Telefone: (54) 3292-9532
Celular: (54) 9969-3161 Fax: (54) 3292-9532
E-mail: tutelar@floresdacunha.rs.gov.br
Horário: 8:00 às 17:30, com intervalo

FLORIANO PEIXOTO

População: 2.018
Conselho Tutelar de Floriano Peixoto
Logradouro: Rua Jacob Couto, 1078
Bairro: Centro CEP: 99910-000
Telefone: (54) 3615-4007
E-mail: ctutelar@florianopeixoto.com.br
Horário: 7:30 às 17:00, com intervalo

FONTOURA XAVIER

População: 10.719
Conselho Tutelar de Fontoura Xavier
Logradouro: Av. 25 de Abril, 1242
Bairro: Centro CEP: 99370-000
Telefone: (54) 3389-1536
Celular: (54) 9119-1407
E-mail: conselhotutelar84@hotmail.com.br
Horário: 8:30 às 16:30, com intervalo

FORMIGUEIRO

População: 7.014
Conselho Tutelar de Formigueiro
Logradouro: Rua Adelino Cardoso, s/n
Bairro: Centro CEP: 97210-000
Telefone: (55) 3236-1155
Celular: (55) 9961-8950 Fax: (55) 3236-1155
E-mail: conselhotutelarformigueiro@bol.com.br
Horário: 8:00 às 17:00, com intervalo
Lei de Criação: Lei 837 de 1997

FORQUETINHA

População: 2.479
Conselho Tutelar de Forquetinha
Logradouro: Av. Marthin Luther, 1622
Bairro: Centro CEP: 95937-000
Telefone: (51) 3613-2087
E-mail: ctforquetinha@certelnet.com.br
Horário: 9:00 às 17:00, sem intervalo
Lei de Criação: Lei 422 de 2006

FORTALEZA DOS VALOS

População: 4.575
Conselho Tutelar de Fortaleza dos Valos
Logradouro: Av. Jerônimo Stefanello, 708
Bairro: Centro CEP: 98125-000
Telefone: (55) 3328-1155
Celular: (55) 9168-9167 Fax: (55) 3328-1155
E-mail: conselhotutelarfv@bol.com.br

Horário: 8:00 às 12:00, sem intervalo
Lei de Criação: Lei 953 de 2004

FREDERICO WESTPHALEN

População: 28.843
Conselho Tutelar de Frederico Westphalen
Logradouro: Rua do Comércio, 981
Bairro: Centro CEP: 98400-000
Telefone: (55) 3744-1063
Celular: (55) 9989-8969
E-mail: conselhotutelarfw2009@hotmail.com
Horário: 8:00 às 17:00, com intervalo

GARIBALDI

População: 30.689
Conselho Tutelar de Garibaldi
Logradouro: Rua Batista João Carraro, 79
Bairro: Centro CEP: 95720-000
Telefone: (54) 3462-3037
Celular: (54) 8403-6676 Fax: (54) 3462-3037
E-mail: conselhotutelar@garibaldi.rs.gov.br
Horário: 8:00 às 17:00, com intervalo

GARRUCHOS

População: 3.234
Conselho Tutelar de Garruchos
Logradouro: Rua Libano Sasso, 423
Bairro: Centro CEP: 97690-000
Telefone: (55) 3613-7274 / 3613-7274
E-mail: conselhotutelar@garruchos.rs.gov.br
Horário: 7:30 às 13:30

GAURAMA

População: 5.862
Conselho Tutelar de Gaurama
Logradouro: Rua Vereador José Armindo Mourão, 404
Bairro: Centro CEP: 99830-000
Telefone: (54) 3391-2037
Celular: (54) 9971-0482
E-mail: social@gaurama.rs.gov.br
Horário: 8:30 às 16:30, com intervalo

GENERAL CÂMARA

População: 8.447
Conselho Tutelar de General Câmara
Logradouro: Rua General Lacerda, 14
Bairro: Centro CEP: 95820-000
Telefone: (51) 3655-1399 r. 219
Celular: (51) 9932-0951
Horário: 8:00 às 16:30, com intervalo

GENTIL

População: 1.677
Conselho Tutelar de Gentil
Logradouro: Rua Primavera, 1273
Bairro: Centro CEP: 99160-000
Telefone: (54) 3615-5210 r. 44
Celular: (54) 9944-2506
E-mail: conselhotutelar@pmgentil.com.br
Horário: 8:00 às 17:30, com intervalo

GETÚLIO VARGAS

População: 16.154
Conselho Tutelar de Getúlio Vargas
Logradouro: Rua Engenheiro Firmino Girardello, 85
Bairro: Centro CEP: 99900-000
Telefone: (54) 3341-1292
Celular: (54) 9963-9343
E-mail: conselho.tutelargv@yahoo.com.br
Horário: 8:30 às 17:00, com intervalo

GIRUÁ

População: 17.075
Conselho Tutelar de Giruá

Logradouro: Rua Coronel Bráulio de Oliveira, s/n, sala 04
Bairro: Centro CEP: 98870-000
Telefone: (55) 3361-1466
Celular: (55) 9932-1672 Fax: (55) 3361-1466
E-mail: ct@giRua.rs.gov.br
Horário: 8:00 às 17:00, com intervalo

GLORINHA

População: 6.891
Conselho Tutelar de Glorinha
Logradouro: Av. Dr. Pompilho Gomes Sobrinho, 23090
Bairro: Centro CEP: 94380-000
Telefone: (51) 3487-1303
Celular: (51) 9961-4115 Fax: (51) 3487-1303
E-mail: ctutelarglorinha@hotmail.com
Horário: 8:00 às 17:00, com intervalo

GRAMADO

População: 32.273
Conselho Tutelar de Gramado
Logradouro: Rua Coluna do Norte, 147
Bairro: Vila Verde CEP: 95670-000
Telefone: (54) 3286-4174
Celular: (54) 9977-1973 Fax: (54) 3286-4174
E-mail: conselhotutelar@gramado.rs.gov.br
Horário: 8:00 às 17:30, com intervalo

GRAMADO DOS LOUREIROS

População: 2.269
Conselho Tutelar de Gramado dos Loureiros
Logradouro: Av. Pedro Loureiro de Mello, s/n
Bairro: Centro CEP: 99605-000
Telefone: (54) 3613-7171 r. 209
Horário: 8:00 às 17:00, com intervalo

GRAMADO XAVIER

População: 3.970
Conselho Tutelar de Gramado Xavier
Logradouro: Av. Santa Cruz, 1294
Bairro: Centro CEP: 96875-000
Telefone: (51) 3616-3108 r. 233
E-mail: ctutelargxavier2010@hotmail.com
Horário: 8:00 às 17:00, com intervalo

GRAVATAÍ

População: 255.660
Conselhos estruturados: 2 População por Conselho: 127.830
Conselho Tutelar de Gravataí Oeste
Logradouro: Av. Dorival Cândido Luz de Oliveira, 3775
Bairro: São Geraldo CEP: 94040-000
Telefone: (51) 3423-2312 / 800-510-0040
Celular: (51) 9739-3732 / 9739-3738 Fax: (51) 3423-2312
E-mail: cto@gravatai.rs.gov.br
Horário: 8:00 às 18:00, sem intervalo
Lei de Criação: Lei 762 de 2002

Conselho Tutelar de Gravataí Leste

Logradouro: Rua Irmão Geraldo, 141, 3º Andar
Bairro: Dom João Becker CEP: 94020-110
Telefone: (51) 3488-6333 / 800-510-0040
Fax: (51) 3488-6333
E-mail: ct@gravatai.rs.gov.br
Horário: 8:00 às 18:00, sem intervalo
Lei de Criação: Lei 762 de 2002

GUABIJU

População: 1.598
Conselho Tutelar de Guabiju
Logradouro: Rua José Bonifácio, 1344
Bairro: Centro CEP: 95355-000
Telefone: (54) 3272-1094
E-mail: conselhotutelar@guabijurs.com.br
Horário: 8:00 às 17:00, com intervalo

GUAÍBA

População: 95.204
Conselho Tutelar de Guaíba
Logradouro: Rua Serafim Silva, 129
Bairro: Centro CEP: 92500-000
Telefone: (51) 3480-4822
Celular: (51) 9666-3205
E-mail: conselhotutelardeguaiba@hotmail.com
Horário: 9:00 às 17:30, com intervalo

GUAPORÉ

População: 22.814
Conselho Tutelar de Guaporé
Logradouro: Rua Guilherme Mantese, 570, sala 01
Bairro: Centro CEP: 99200-000
Telefone: (54) 3443-6151
Celular: (54) 9979-2673 Fax: (54) 3443-6151
E-mail: conselhotutelar@guapore.rs.gov.br
Horário: 8:30 às 17:00, com intervalo
Lei de Criação: Lei 1710 de 1993

GUARANI DAS MISSÕES

População: 8.115
Conselho Tutelar de Guarani das Missões
Logradouro: Av. São Miguel, 1082
Bairro: Centro CEP: 97950-000
Telefone: (55) 3353-1177
Celular: (55) 9649-7094 Fax: (55) 3353-1177
E-mail: conselhoguaranidasmissoes@bol.com.br
Horário: 8:00 às 17:00, com intervalo

HARMONIA

População: 4.254
Conselho Tutelar de Harmonia
Logradouro: Rua João Henrique Marx, 233
Bairro: Centro CEP: 95785-000
Telefone: (51) 3695-1236
Celular: (51) 9994-2048 Fax: (51) 3695-1236
E-mail: ctharmonia@hotmail.com
Horário: 8:00 às 17:00, com intervalo
Lei de Criação: Lei 752 de 2006

HERVAL

População: 6.753
Conselho Tutelar de Herval
Logradouro: Rua Carlos Barbosa, s/n
Bairro: Centro CEP: 96310-000
Celular: (53) 9971-1153
E-mail: conselhotutelarherval@yahoo.com.br
Horário: 8:30 às 17:30

HERVEIRAS

População: 2.954
Conselho Tutelar de Herveiras
Logradouro: Rua Germano Winck, 499
Bairro: Centro CEP: 96888-000
Telefone: (51) 3616-2005
E-mail: tutelar-conselho@yahoo.com.br
Horário: 8:00 às 17:00, com intervalo

HORIZONTINA

População: 18.348
Conselho Tutelar de Horizontina
Logradouro: Travessa 28 de Fevereiro, 50
Bairro: Centro CEP: 98920-000
Telefone: (55) 3537-7533 / 3537-4150
Celular: (55) 9649-2482 Fax: (55) 3537-4150
E-mail: conselheiroshz@gmail.com
Horário: 8:00 às 17:00, com intervalo

HULHA NEGRA

População: 6.043
Conselho Tutelar de Hulha Negra
Logradouro: Av. Getúlio Vargas, 1644

Bairro: Centro CEP: 96460-000
Telefone: (53) 3249-1283 r. 23
Celular: (53) 9943-0125
E-mail: conselhotutelarhn2006@hotmail.com
Horário: 8:00 às 17:30, com intervalo

HUMAITÁ

População: 4.919
Conselho Tutelar de Humaitá
Logradouro: Rua Rui Barbosa, 150
Bairro: Centro CEP: 98670-000
Telefone: (55) 3525-1033
Celular: (55) 9969-7758
E-mail: conselhotutelarhumaita@hotmail.com
Horário: 8:00 às 17:00, com intervalo
Lei de Criação: Lei 1294 de 1997

IBARAMA

População: 4.371
Conselho Tutelar de Ibarama
Logradouro: Rua Dom Orione, 20
Bairro: Centro CEP: 96925-000
Fax: (51) 3744-1143
Horário: 8:00 às 17:30, com intervalo

IBIAÇÁ

População: 4.710
Conselho Tutelar de Ibiacá
Logradouro: Rua Júlio de Castilhos, s/n
Bairro: Centro CEP: 99940-000
Telefone: (54) 3374-1401
Celular: (54) 9965-3002
E-mail: tutelaribiaca@bol.com.br
Horário: 13:00 às 17:00

IBIRAIARAS

População: 7.171
Conselho Tutelar de Ibiraiaras
Logradouro: Rua João Stella, 55
Bairro: Centro CEP: 95305-000
Celular: (54) 9912-1946
E-mail: constutelar@pmibiraiara.com.br
Horário: 8:00 às 17:30, com intervalo

IBIRAPUITÁ

População: 4.061
Conselho Tutelar de Ibirapuitá
Logradouro: Av. Borges do Canto, 700
Bairro: Centro CEP: 99320-000
Celular: (54) 9123-4777
E-mail: ctibirapuita@gmail.com
Horário: 8:00 às 17:00, com intervalo

IBIRUBÁ

População: 19.310
Conselho Tutelar de Ibirubá
Logradouro: Rua Firmino de Paula, 927
Bairro: Centro CEP: 98200-000
Telefone: (54) 3324-3090
Celular: (54) 9218-4384 Fax: (54) 3324-3090
E-mail: ctibiruba@bol.com.br
Horário: 8:00 às 17:30, sem intervalo
Lei de Criação: Lei 977 de 1990

IGREJINHA

População: 31.660
Conselho Tutelar de Igrejinha
Logradouro: Rua João Paulo I, 46
Bairro: Centro CEP: 95650-000
Telefone: (51) 3545-2599
Celular: (51) 9763-7986 Fax: (51) 3545-2599
E-mail: ctigrejinha@gmail.com
Horário: 8:00 às 17:30, sem intervalo
Lei de Criação: Lei 1472 de 1991

IJUÍ

População: 78.915
Conselho Tutelar de Ijuí
Logradouro: Rua 14 de Julho, 197, Esquina 07 de Setembro
Bairro: Centro CEP: 98700-000
Telefone: (55) 3332-3233 / 3333-6619
Celular: (55) 8451-1045
E-mail: conselhotutelar@ijui.rs.gov.br
Horário: 8:00 às 17:00, com intervalo
Lei de Criação: Lei 5305 de 2010

ILÓPOLIS

População: 4.102
Conselho Tutelar de Ilópolis
Logradouro: Rua Expedicionários, 1098
Bairro: Centro CEP: 95990-000
Telefone: (51) 3774-1032
Celular: (51) 9863-1514 Fax: (51) 3774-1032
E-mail: conselhot.ilopolis@yahoo.com.br
Horário: 8:00 às 17:00, com intervalo

IMBÉ

População: 17.670
Conselho Tutelar de Imbé
Logradouro: Av. Nova Petrópolis, 637
Bairro: Centro CEP: 95625-000
Telefone: (51) 3627-4415
Celular: (51) 9118-5448
E-mail: conselhotutelar@imbe.rs.gov.br
Horário: 8:30 às 17:30, com intervalo

IMIGRANTE

População: 3.023
Conselho Tutelar de Imigrante
Logradouro: Rua Dr. Ito João Mel, 520
Bairro: Centro CEP: 95885-000
Telefone: (51) 3754-1844 / 8175-1069
Celular: (51) 8175-1069
E-mail: conselho.tutelar@imigrantess.com.br
Horário: 7:30 às 17:30, com intervalo

INDEPENDÊNCIA

População: 6.618
Conselho Tutelar de Independência
Logradouro: Rua Santo Ângelo, 335
Bairro: Centro CEP: 98915-000
Telefone: (55) 3539-1255
Celular: (55) 9962-7018 Fax: (55) 3539-1255
E-mail: conselhotutelar.inde@hotmail.com
Horário: 8:00 às 17:30, com intervalo

INHACORÁ

População: 2.267
Conselho Tutelar de Inhacorá
Logradouro: Rua Rui Pires, s/n
Bairro: Centro CEP: 98765-000
Celular: (55) 9613-6173
Horário: 8:00 às 17:00

IPÊ

População: 6.016
Conselho Tutelar de Ipê
Logradouro: Rua Pinheiro Machado, 379
Bairro: Centro CEP: 95240-000
Telefone: (54) 3233-1304
Celular: (54) 9978-4634 Fax: (54) 3233-1304
E-mail: tutelaripe@gmail.com
Horário: 8:00 às 17:30, com intervalo

IPIRANGA DO SUL

População: 1.944
Conselho Tutelar de Ipiranga do Sul
Logradouro: Rua Fortunato, s/n
Bairro: Centro CEP: 99920-000

Telefone: (54) 3336-1101
Fax: (54) 3336-1101
Horário: 13:00 às 17:00

IRAÍ

População: 8.078
Conselho Tutelar de Iraí
Logradouro: Rua Ibiratuitan, 131, na Biblioteca Pública Municipal
Bairro: Centro CEP: 98460-000
Telefone: (55) 3745-1288 r. 209
Celular: (55) 9670-3190
E-mail: conselhotutelardeirai@gmail.com
Horário: 8:00 às 17:00, com intervalo

ITAARA

População: 5.010
Conselho Tutelar de Itaara
Logradouro: Av. Guilherme Kurtz, s/n
Bairro: Centro CEP: 97185-000
Telefone: (55) 3227-1552
Celular: (55) 9623-4479 Fax: (55) 3227-1552
E-mail: conselho.tutelar.itaara@hotmail.com
Horário: 8:00 às 16:00

ITACURUBI

População: 3.441
Conselho Tutelar de Itacurubi
Logradouro: Av. 10 de Abril, 1025
Bairro: Centro CEP: 97685-000
Telefone: (55) 3366-1005
E-mail: ct.itacurubi@yahoo.com.br
Horário: 8:00 às 17:00, com intervalo
Lei de Criação: Lei 797 de 2000

ITAPUCA

População: 2.344
Conselho Tutelar de Itapuca
Logradouro: Rua Arvorezinha, 955
Bairro: Centro CEP: 95977-000
Telefone: (51) 3613-3061 r. 205
Celular: (51) 9666-7925
Horário: 7:30 às 17:00, com intervalo

ITAQUI

População: 38.159
Conselho Tutelar de Itaqui
Logradouro: Rua Dom Pedro II, 2000
Bairro: Capelinha CEP: 97650-000
Telefone: (55) 3433-2750
Fax: (55) 3433-2750
Horário: 8:00 às 18:00

ITATI

População: 2.584
Conselho Tutelar de Itati
Logradouro: Rua Nestor Berker, s/n
Bairro: Centro CEP: 95535-000
Telefone: (51) 3628-5354
Celular: (51) 9763-2532
Horário: 8:00 às 17:00, com intervalo

ITATIBA DO SUL

População: 4.171
Conselho Tutelar de Itatiba do Sul
Logradouro: Av. Antônio Ângelo Tozzo, 845
Bairro: Centro CEP: 99760-000
Celular: (54) 9916-8459
E-mail: ctitatabadosul@yahoo.com
Horário: 8:00 às 17:00, com intervalo

IVORÁ

População: 2.156
Conselho Tutelar de Ivorá
Logradouro: Av. Garibaldi, 1098

Bairro: Centro CEP: 98160-000
E-mail: c.tutelarivora@hotmail.com
Horário: 7:30 às 17:30, com intervalo

IVOTI

População: 19.874
Conselho Tutelar de Ivoti
Logradouro: Av. Presidente Lucena, 3426
Bairro: Centro CEP: 93900-000
Telefone: (51) 3563-1466
Celular: (51) 9956-1916
E-mail: conselhotutelar@ivoti.rs.gov.br
Horário: 8:00 às 18:00

JABOTICABA

População: 4.098
Conselho Tutelar de Jaboticaba
Logradouro: Rua Teodoro Sybrichf, 440
Bairro: Centro CEP: 98350-000
Celular: (55) 9697-0341
Horário: 7:30 às 17:30, com intervalo
Lei de Criação: Lei 81 de 1990

JACUIZINHO

População: 2.507
Conselho Tutelar de Jacuizinho
Logradouro: Av. João Fernandes, s/n
Bairro: Centro CEP: 99457-000
Telefone: (55) 3629-1090
Horário: 8:00 às 17:00, com intervalo

JACUTINGA

População: 3.633
Conselho Tutelar de Jacutinga
Logradouro: Rua Antônio Felini, s/n
Bairro: Centro CEP: 99730-000
Celular: (54) 9976-4626
E-mail: ct.jac@hotmail.com
Horário: 7:30 às 17:30, com intervalo

JAGUARÃO

População: 27.931
Conselho Tutelar de Jaguarão
Logradouro: Praça Bento Gonçalves, 20
Bairro: Centro CEP: 96300-000
Telefone: (53) 3261-1323
Celular: (53) 9168-6156 Fax: (53) 3261-9633
E-mail: conselhotutelar53@hotmail.com
Horário: 8:30 às 17:30, com intervalo

JAGUARI

População: 11.473
Conselho Tutelar de Jaguari
Logradouro: Rua General Osório, 805
Bairro: Centro CEP: 97760-000
Celular: (55) 9976-5373
Horário: 8:00 às 17:00

JAQUIRANA

População: 4.177
Conselho Tutelar de Jaquirana
Logradouro: Av. São José, 2405
Bairro: Centro CEP: 95420-000
Telefone: (54) 3253-1134
Celular: (54) 9943-1331 Fax: (54) 3253-1134
Horário: 8:00 às 17:30, com intervalo

JARI

População: 3.575
Conselho Tutelar de Jari
Logradouro: Rua Silveira Martins, 253
Bairro: Centro CEP: 98175-000
Telefone: (55) 3272-9137
E-mail: conselhojaris@bol.com.br

Horário: 7:30 às 17:00, com intervalo
Lei de Criação: Lei 193 de 1998
JÓIA
População: 8.331
Conselho Tutelar de Jóia
Logradouro: Rua Brasilina Terra, 104
Bairro: Centro CEP: 98180-000
Telefone: (55) 3318-1520
Celular: (55) 9976-8461 Fax: (55) 3318-1520
E-mail: conselhotutelarjoia@hotmail.com
Horário: 8:00 às 17:30, com intervalo
Lei de Criação: Lei 933 de 2000

JÚLIO DE CASTILHOS
População: 19.579
Conselho Tutelar de Júlio de Castilhos
Logradouro: Av. Getúlio Vargas, 23
Bairro: Centro CEP: 98130-000
Telefone: (55) 3271-2208
Fax: (55) 3271-2208
E-mail: conselhotutelar.jc@hotmail.com
Horário: 8:30 às 17:00, com intervalo

LAGOA BONITA DO SUL
População: 2.662
Conselho Tutelar de Lagoa Bonita do Sul
Logradouro: Av. José Luchese, s/n
Bairro: Centro CEP: 96920-000
Telefone: (51) 3616-4108
Celular: (51) 9865-7791
Horário: 8:00 às 17:00, com intervalo

LAGOA DOS TRÊS CANTOS
População: 1.598
Conselho Tutelar de Lagoa dos Três Cantos
Logradouro: Av. Otto Rabke, 936
Bairro: Centro CEP: 99495-000
Telefone: (54) 3392-1184
Celular: (54) 9974-0675
Horário: 7:30 às 17:00, com intervalo

LAGOA VERMELHA
População: 27.525
Conselho Tutelar de Lagoa Vermelha
Logradouro: Rua Dr. Jorge Emugem, 333
Bairro: Centro CEP: 95300-000
Telefone: (54) 3358-9145 / 3358-9108
Celular: (54) 9622-9963 Fax: (54) 3358-9145
E-mail: conselhotutelar.lv@hotmail.com
Horário: 8:00 às 18:00, com intervalo

LAGOÃO
População: 6.185
Conselho Tutelar de Lagoão
Logradouro: Travessa Adão Monteiro, 48
Bairro: Centro CEP: 99340-000
Telefone: (51) 3765-1006
E-mail: conselhotutelarlagoao@hotmail.com
Horário: 8:00 às 17:00, com intervalo

LAJEADO
População: 71.445
Conselho Tutelar de Lajeado
Logradouro: Rua Francisco Oscar Carnal, 440
Bairro: Centro CEP: 95900-000
Telefone: (51) 3982-1098
Celular: (51) 9865-7430 Fax: (51) 3982-1098
E-mail: conselho.tutelar@lajeado.rs.gov.br
Horário: 8:00 às 18:00, sem intervalo
Lei de Criação: Lei 4005 de 1991

LAJEADO DO BUGRE
População: 2.487
Conselho Tutelar de Lajeado do Bugre

Logradouro: Rua Clementino Graninho, s/n
Bairro: Centro CEP: 98320-000
Telefone: (55) 3616-5011
E-mail: conselholajeado@bol.com.br
Horário: 8:00 às 17:30, com intervalo
Lei de Criação: Lei 582 de 2003

LAVRAS DO SUL
População: 7.679
Conselho Tutelar de Lavras do Sul
Logradouro: Rua Pires Porto, 332
Bairro: Centro CEP: 97390-000
Celular: (55) 9613-0436
E-mail: conselhotutelarls@bol.com.br
Horário: 8:00 às 16:00, com intervalo

LIBERATO SALZANO
População: 5.780
Conselho Tutelar de Liberato Salzano
Logradouro: Rua Duque de Caxias, 153, 2º andar
Bairro: Centro CEP: 99690-000
Celular: (55) 9631-6757
E-mail: ctiliberatosalzano@hotmail.com
Horário: 8:00 às 17:00, com intervalo

LINDOLFO COLLOR
População: 5.227
Conselho Tutelar de Lindolfo Collor
Logradouro: Av. Caspivara, 1000, Sala 02
Bairro: Centro CEP: 93940-000
Telefone: (51) 3552-1552
Celular: (51) 9125-6402 Fax: (51) 3552-1552
E-mail: conselhotutelarlc@hotmail.com
Horário: 7:30 às 17:00, com intervalo

LINHA NOVA
População: 1.624
Conselho Tutelar de Linha Nova
Logradouro: Rua Henrique Spier, 1572
Bairro: Centro CEP: 95768-000
Telefone: (51) 3445-5021
E-mail: conselhotutelar@linhanova.rs.gov.br
Horário: 7:30 às 17:00, com intervalo
Lei de Criação: Lei 316 de 2002

MAÇAMBARÁ
População: 4.738
Conselho Tutelar de Maçambara
Logradouro: Rua Francisco São Chopene, 160
Bairro: Centro CEP: 97645-000
Telefone: (55) 3435-1033
Celular: (55) 8443-6752
Horário: 7:00 às 13:00

MACHADINHO
População: 5.510
Conselho Tutelar de Machadinho
Logradouro: Av. Independência, s/n
Bairro: Centro CEP: 99880-000
Telefone: (54) 3551-1311
Celular: (54) 9917-7780
E-mail: conselhotutelarm@hotmail.com
Horário: 7:30 às 17:00, com intervalo

MAMPITUBA
População: 3.003
Conselho Tutelar de Mampituba
Logradouro: Rua Herculano Lopes, 220
Bairro: Centro CEP: 95560-000
Telefone: (51) 3615-2234
E-mail: conselhotutelarmampituba@yahoo.com.br
Horário: 8:00 às 17:30, com intervalo
Lei de Criação: Lei 343 de 2004

MANOEL VIANA

População: 7.072
Conselho Tutelar de Manoel Viana
Logradouro: Rua Delcírio Pinto, 220
Bairro: Restinga CEP: 97640-000
Telefone: (55) 3256-2470
Celular: (55) 9924-5368 Fax: (55) 3256-2470
E-mail: tutelarmanoelviana@hotmail.com
Horário: 8:00 às 17:00, com intervalo
Lei de Criação: Lei 277 de 1997

MAQUINÉ

População: 6.905
Conselho Tutelar de Maquiné
Logradouro: Av. General Osório, 2
Bairro: Centro CEP: 95530-000
Telefone: (51) 3628-1535
Celular: (51) 9596-5549
Horário: 8:00 às 17:00, com intervalo

MARATÁ

População: 2.527
Conselho Tutelar de Maratá
Logradouro: Av. Irmão Kaofreitag, s/n
Bairro: Centro CEP: 95793-000
Celular: (51) 9887-9575
Horário: 8:00 às 9:30

MARAU

População: 36.364
Conselho Tutelar de Marau
Logradouro: Rua Lauro Ricieri Bortolon, 320, Sala 103
Bairro: Centro CEP: 99150-000
Telefone: (54) 3342-4390
Celular: (54) 9178-3614
E-mail: conselhotutelarmarau@yahoo.com.br
Horário: 8:30 às 17:00, com intervalo
Lei de Criação: Lei 1688 de 1992

MARCELINO RAMOS

População: 5.134
Conselho Tutelar de Marcelino Ramos
Logradouro: Rua Padre Basso, 15
Bairro: Centro CEP: 99800-000
Telefone: (54) 3372-1818
Celular: (54) 9625-5385
E-mail: tutelar@marcelinoramos.rs.gov.br
Horário: 8:00 às 17:00, com intervalo

MARIANA PIMENTEL

População: 3.768
Conselho Tutelar de Mariana Pimentel
Logradouro: Rua Benjamin Constant, s/n
Bairro: Centro CEP: 92900-000
Telefone: (51) 3495-6126 r. 4
Celular: (51) 9660-4801
E-mail: ct@marianapimentel.rs.gov.br
Horário: 8:00 às 17:30, com intervalo

MARIANO MORO

População: 2.210
Conselho Tutelar de Mariano Moro
Logradouro: Rua Miguel Detoni, 201
Bairro: Centro CEP: 99790-000
Telefone: (54) 3524-1188 r. 25
E-mail: conselhotutelarmmm@hotmail.com
Horário: 7:30 às 17:30, com intervalo

MARQUES DE SOUZA

População: 4.068
Conselho Tutelar Marques de Souza
Logradouro: Rua 24 de Maio, s/n
Bairro: Centro CEP: 95900-000
Telefone: (51) 3705-1122

Celular: (51) 8415-7998
E-mail: conselho@marquesdesouza.com.br
Horário: 7:30 às 17:00, com intervalo

MATA

População: 5.111
Conselho Tutelar de Mata
Logradouro: Rua do Comércio, s/n
Bairro: Centro CEP: 97410-000
Telefone: (55) 3259-1187
E-mail: conselhotutelarmata@bol.com.br
Horário: 8:00 às 17:00, com intervalo

MATO CASTELHANO

População: 2.470
Conselho Tutelar de Mato Castelhamo
Logradouro: Rua Sílvia Manfro, s/n
Bairro: Centro CEP: 99180-000
Telefone: (54) 3615-0204
Celular: (54) 9909-5296
E-mail: conselhotutelar-castelhamo@hotmail.com
Horário: 8:00 às 17:00, com intervalo

MATO LEITÃO

População: 3.865
Conselho Tutelar de Mato Leitão
Logradouro: Rua Leopoldo Aluizio Hinterholz, 1183
Bairro: Centro CEP: 95835-000
Telefone: (51) 3784-1303
Celular: (51) 9935-2993
E-mail: tutelar@matoleitao-rs.com.br
Horário: 7:30 às 17:00, com intervalo

MATO QUEIMADO

População: 1.799
Conselho Tutelar de Mato Queimado
Logradouro: Rua Monsenhor Wolski, s/n
Bairro: Centro CEP: 97935-000
Telefone: (55) 3613-8311
E-mail: conselho.tutelarmatoqueimado@hotmail.com
Horário: 8:00 às 17:00, com intervalo

MAXIMILIANO DE ALMEIDA

População: 4.911
Conselho Tutelar de Maximiliano de Almeida
Logradouro: Av. José Bonifácio, 645
Bairro: Centro CEP: 99890-000
Telefone: (54) 3397-1344
Celular: (54) 9631-8024
E-mail: ct.maximilianodealmeida@hotmail.com
Horário: 8:00 às 17:00, com intervalo
Lei de Criação: Lei 13 de 1994

MINAS DO LEÃO

População: 7.631
Conselho Tutelar de Minas do Leão
Logradouro: Av. Getúlio Vargas, 1708
Bairro: Centro CEP: 96755-000
Telefone: (51) 3694-1174
Celular: (51) 9639-4258
E-mail: ctminasdoleao@gmail.com
Horário: 9:00 às 17:00, com intervalo

MIRAGUAÍ

População: 4.855
Conselho Tutelar de Miraguaí
Logradouro: Av. Ijuí, 1593
Bairro: Centro CEP: 98540-000
Telefone: (55) 3554-1010 r. 208 / 3554-1005
Celular: (55) 9663-8445
E-mail: conselhotutelarmiraguaui@hotmail.com
Horário: 8:00 às 17:00, com intervalo

MONTAURI

População: 1.542
Conselho Tutelar de Moutauri
Logradouro: Rua José do Patrocínio, s/n
Bairro: Centro CEP: 99255-000
Telefone: (54) 3319-1132
Celular: (54) 9632-5650
Horário: 8:00 às 17:00

MONTE ALEGRE DOS CAMPOS

População: 3.102
Conselho Tutelar de Monte Alegre dos Campos
Logradouro: Rua José Moreira de Vargas, 729
Bairro: Centro CEP: 96230-000
Telefone: (54) 3612-1135
E-mail: conselhotutelarmac@gmail.com
Horário: 8:00 às 17:00, com intervalo

MONTE BELO DO SUL

População: 2.670
Conselho Tutelar de Monte Belo do Sul
Logradouro: Rua João Salvador, 68
Bairro: Centro CEP: 95718-000
Telefone: (55) 3457-1112 / 3457-1286
Horário: 7:30 às 17:00, com intervalo

MONTENEGRO

População: 59.415
Conselho Tutelar de Montenegro
Logradouro: Rua João Pessoa, 1070
Bairro: Centro CEP: 95780-000
Telefone: (51) 3649-8279 / 3649-8262 / 3649-8263 / 3649-8264 / 3649-8272
Celular: (51) 9707-9723
E-mail: ct-montenegro@bol.com.br
Horário: 8:00 às 16:30, com intervalo

MORMAÇO

População: 2.749
Conselho Tutelar de Mormaço
Logradouro: Av. Willibaldo Koenig, s/n
Bairro: Centro CEP: 99315-000
Telefone: (54) 3393-1129
Celular: (54) 8422-6989
E-mail: conselhomorma@hotmail.com
Horário: 8:00 às 17:00, com intervalo

MORRINHOS DO SUL

População: 3.182
Conselho Tutelar de Morrinhos do Sul
Logradouro: Rua Angelino José Borges, 03 Sala 02
Bairro: Centro CEP: 95577-000
Telefone: (51) 3605-1052
E-mail: conselhotutelarmorrinhos@bol.com.br
Horário: 8:00 às 17:00, com intervalo

MORRO REDONDO

População: 6.227
Conselho Tutelar de Morro Redondo
Logradouro: Rua das Hortências, 9
Bairro: Eurico Fiss CEP: 96150-000
Telefone: (53) 3224-0434
Celular: (53) 8117-9459 Fax: (53) 3224-0434
E-mail: tutelarconselho23@yahoo.com.br
Horário: 8:00 às 17:00, com intervalo

MORRO REUTER

População: 5.676
Conselho Tutelar de Morro Reuter
Logradouro: Rua 21 de Abril, 61, Sala 2
Bairro: Centro CEP: 93995-000
Telefone: (51) 3569-2010
Celular: (51) 9582-4677
E-mail: assistenciasocial@morrreuter.rs.gov.br
Horário: 9:00 às 16:00

MOSTARDAS

População: 12.124
Conselho Tutelar de Mostardas
Logradouro: Rua Independência, 781
Bairro: Centro CEP: 96270-000
Telefone: (51) 3673-1344
Celular: (51) 9701-1717
E-mail: conselhotutelarmostardas@hotmail.com
Horário: 8:00 às 16:30, com intervalo

MUÇUM

População: 4.791
Conselho Tutelar de Muçum
Logradouro: Av. Borges de Medeiros, 50
Bairro: Centro CEP: 95970-000
Telefone: (51) 3755-1145
Celular: (51) 9609-1909
E-mail: conselhotutelarmucum@yahoo.com.br
Horário: 8:00 às 17:00, com intervalo

MUITOS CAPÕES

População: 2.988
Conselho Tutelar de Muitos Capões
Logradouro: Av. Progresso, 1000
Bairro: Centro CEP: 95230-000
Celular: (54) 9907-0291
Horário: 8:00 às 17:00, com intervalo
Lei de Criação: Lei 220 de 2003

MULITERNO

População: 1.813
Conselho Tutelar de Muliterno
Logradouro: Rua 20 de Março, 162
Bairro: Centro CEP: 99990-000
Telefone: (54) 3386-1111 r. 217
Horário: 8:00 às 17:00, com intervalo

NÃO-ME-TOQUE

População: 15.936
Conselho Tutelar de Não-Me-Toque
Logradouro: Rua Alberto Schmidt, 99
Bairro: Centro CEP: 99470-000
Telefone: (54) 3332-4118
Celular: (54) 9136-2098 Fax: (54) 3332-4118
E-mail: conselhotutelarnmt@yahoo.com.br
Horário: 8:00 às 17:00, com intervalo

NICOLAU VERGUEIRO

População: 1.721
Conselho Tutelar de Nicolau Vergueiro
Logradouro: Rua das Azaleias, 795
Bairro: Centro CEP: 99175-000
Telefone: (54) 3616-1324
Celular: (54) 9129-2415
E-mail: conselhotutelarnv@hotmail.com
Horário: 7:30 às 17:30, com intervalo

NONOAI

População: 12.074
Conselho Tutelar de Nonoai
Logradouro: Rua Padre Manoel Gonzales, 509
Bairro: Centro CEP: 99600-000
Telefone: (54) 3362-1062
Celular: (54) 9922-7700
E-mail: ctutelarnonoai@terra.com.br
Horário: 7:30 às 17:00, com intervalo

NOVA ALVORADA

População: 3.182
Conselho Tutelar de Nova Alvorada
Logradouro: Av. João Casa Grande, 1706
Bairro: Centro CEP: 95985-000
Telefone: (54) 3323-1209 r. 219

Celular: (54) 9124-6054
Horário: 8:00 às 17:00, com intervalo

NOVA ARAÇÁ

População: 4.001
Conselho Tutelar de Nova Araçá
Logradouro: Rua Alexandre Gasone, 200
Bairro: Centro CEP: 95350-000
Telefone: (54) 3275-1333 r. 23
Celular: (54) 9105-8901
E-mail: conselho@pmaraca.com.br
Horário: 8:00 às 17:00, com intervalo

NOVA BASSANO

População: 8.840
Conselho Tutelar de Nova Bassano
Logradouro: Rua Silva Jardim, 578
Bairro: Centro CEP: 95340-000
Telefone: (54) 3273-2311
Celular: (54) 9962-8528 Fax: (54) 3273-2311
E-mail: conselhotutelarnb@bassanors.com.br
Horário: 8:00 às 17:00, com intervalo
Lei de Criação: Lei 1654 de 2004

NOVA BOA VISTA

População: 1.960
Conselho Tutelar de Nova Boa Vista
Logradouro: Av. Jacob Vargner Sobrinho, 40
Bairro: Centro CEP: 99580-000
Telefone: (54) 3360-3000 / 3360-3022
Celular: (54) 9909-0782
E-mail: conselhotutelarnovaboavista@hotmail.com
Horário: 8:00 às 17:00, com intervalo

NOVA BRÉSCIA

População: 3.184
Conselho Tutelar de Nova Brésia
Logradouro: Av. Bento Gonçalves, 1264
Bairro: Centro CEP: 95950-000
Telefone: (51) 3757-1122
E-mail: conselhotutelar.nb@hotmail.com.br
Horário: 8:00 às 17:00, com intervalo

NOVA CANDELÁRIA

População: 2.751
Conselho Tutelar de Nova Candelária
Logradouro: Rua D, 642
Bairro: Centro CEP: 98919-000
Celular: (55) 9964-8215
E-mail: conselhonc@hotmail.com
Horário: 8:00 às 17:30, com intervalo

NOVA ESPERANÇA DO SUL

População: 4.671
Conselho Tutelar de Nova Esperança do Sul
Logradouro: Rua Barão do Amazonas, 1434
Bairro: Centro CEP: 97770-000
Telefone: (55) 3258-1775
Celular: (55) 8128-4368 / 9709-8636 Fax: (55) 3258-1775
E-mail: conselhones@gmail.com
Horário: 8:00 às 13:30, sem intervalo
Lei de Criação: Lei 513 de 1997

NOVA HARTZ

População: 18.346
Conselho Tutelar de Nova Hartz
Logradouro: Rua Emílio Jost, 387
Bairro: Centro CEP: 93890-000
Celular: (51) 9653-5890
Horário: 8:00 às 18:00, com intervalo

NOVA PÁDUA

População: 2.450
Conselho Tutelar de Nova Pádua

Logradouro: Av. dos Imigrantes, 1195
Bairro: Centro CEP: 95275-000
Telefone: (54) 3296-1600 r. 228
Celular: (54) 8121-1953 Fax: (54) 3296-1600
E-mail: conselhotutelar.np@gmail.com
Horário: 8:00 às 18:00, com intervalo

NOVA PALMA

População: 6.342
Conselho Tutelar de Nova Palma
Logradouro: Rua Dom Antônio Reis, s/n
Bairro: Centro CEP: 97250-000
Telefone: (55) 3266-1745
Celular: (55) 9971-7476
E-mail: conselhotutelarnp2010@gmail.com
Horário: 8:00 às 17:30, com intervalo

NOVA PETRÓPOLIS

População: 19.045
Conselho Tutelar de Nova Petrópolis
Logradouro: Rua Coronel Alfredo Steglich, 95
Bairro: Centro CEP: 95150-000
Telefone: (54) 3281-4244
Celular: (54) 9972-9826 Fax: (54) 3281-4244
E-mail: ct@novapetropolis.rs.gov.br
Horário: 7:30 às 17:00, com intervalo
Lei de Criação: Lei 3081 de 2003

NOVA PRATA

População: 22.830
Conselho Tutelar de Nova Prata
Logradouro: Av. Cônego Peres, 140
Bairro: Centro CEP: 95320-000
Telefone: (54) 3242-8200 / 3242-8216
Celular: (54) 9972-9843 Fax: (54) 3242-8216
E-mail: conselhotutelar@netprata.com.br
Horário: 8:30 às 17:00, com intervalo
Lei de Criação: Lei 2407 de 1991

NOVA RAMADA

População: 2.437
Conselho Tutelar de Nova Ramada
Logradouro: Rua G, 95
Bairro: Centro CEP: 98758-000
Telefone: (55) 3338-1022 r. 210
Celular: (55) 9977-4308
E-mail: conselhotutelarmr@yahoo.com.br
Horário: 8:00 às 12:00, sem intervalo
Lei de Criação: Lei 940 de 2009

NOVA ROMA DO SUL

População: 3.343
Conselho Tutelar de Nova Roma do Sul
Logradouro: Rua Engenheiro Carlos Leopoldo, 715
Bairro: Centro CEP: 95260-000
Telefone: (54) 3294-1705
Celular: (54) 9989-2126
E-mail: conselhotutelarmr@gmail.com
Horário: 8:00 às 17:00, com intervalo

NOVA SANTA RITA

População: 22.716
Conselho Tutelar de Nova Santa Rita
Logradouro: Avenida Santa Rita, 1288
Bairro: Centro CEP: 92480-000
Telefone: (51) 3479-3078
Celular: (51) 9967-0122 Fax: (51) 3479-3078
E-mail: conselhotutelar_nsr@yahoo.com.br
Horário: 8:00 às 17:30, com intervalo
Lei de Criação: Lei 269 de 1995

NOVO BARREIRO

População: 3.978
Conselho Tutelar de Novo Barreiro

Logradouro: Rua Paulo Balestrin, s/n
Bairro: Centro CEP: 98338-000
Celular: (55) 9161-9611
E-mail: conselhotutelar_nb@hotmail.com
Horário: 8:00 às 17:00, com intervalo

NOVO CABRAIS

População: 3.855
Conselho Tutelar de Novo Cabrais
Logradouro: Av. 28 de Dezembro, s/n
Bairro: Centro CEP: 96545-000
Telefone: (51) 3616-5011 r. 48
Celular: (51) 9855-4594
Horário: 8:00 às 17:00, com intervalo

NOVO HAMBURGO

População: 238.940
Conselhos estruturados: 2 População por Conselho: 119.470

Conselho Tutelar de Novo Hamburgo Região I

Logradouro: Rua Domingos de Almeida, 127
Bairro: Centro CEP: 93510-100
Telefone: (51) 3524-4315 / 3524-4284
Celular: (51) 9701-8406 Fax: (51) 3593-8149
E-mail: conselhotutelar.nhrs@gmail.com
Horário: 8:00 às 18:00

Conselho Tutelar de Novo Hamburgo Região II

Logradouro: Rua Domingos de Almeida, 127
Bairro: Centro CEP: 93510-100
Telefone: (51) 3524-4315 / 3524-4284
Celular: (51) 9701-8406
E-mail: conselhotutelar.nhrs@gmail.com
Horário: 8:00 às 18:00

NOVO MACHADO

População: 3.925
Conselho Tutelar de Novo Machado
Logradouro: Rua Tuparendi, 111
Bairro: Centro CEP: 98955-000
Telefone: (55) 3544-1011
Celular: (55) 9653-6823
E-mail: conselhotutelar.nm@hotmail.com
Horário: 7:30 às 18:00, com intervalo

NOVO TIRADENTES

População: 2.277
Conselho Tutelar de Novo Tiradentes
Logradouro: Rua Ângelo Silvestre, s/n
Bairro: Centro CEP: 98370-000
Telefone: (55) 3797-1129
Celular: (55) 9647-1759
E-mail: conselhotutelar.nt@hotmail.com
Horário: 7:30 às 17:00, com intervalo
Lei de Criação: Lei 530 de 2002

NOVO XINGU

População: 1.757
Conselho Tutelar de Novo Xingu
Logradouro: Av. Emilio Knaak, 852
Bairro: Centro CEP: 99687-000
Telefone: (54) 3617-8055
Celular: (54) 9635-1754
E-mail: conselho_tutelar_nx@hotmail.com
Horário: 8:00 às 17:30, com intervalo

OSÓRIO

População: 40.906
Conselho Tutelar de Osório
Logradouro: Av. Jorge Dariva, 1191
Bairro: Centro CEP: 95520-000
Telefone: (51) 3601-1596
Celular: (51) 9983-1117 Fax: (51) 3601-1596
E-mail: conselhotutelar.osorio@gmail.com
Horário: 8:30 às 17:30, com intervalo

PAIM FILHO

População: 4.243
Conselho Tutelar de Paim Filho
Logradouro: Av. Afonso Dal Molim, 570
Bairro: Navegantes CEP: 99850-000
Telefone: (54) 3531-1009
Celular: (54) 8434-8786 Fax: (54) 3531-1009
E-mail: ct_paimfilho@hotmail.com
Horário: 8:00 às 17:00, com intervalo

PALMARES DO SUL

População: 10.969
Conselho Tutelar de Palmares do Sul
Logradouro: Av. Luiz Silveira, 951
Bairro: Centro CEP: 95540-000
Telefone: (51) 3668-1587
Celular: (51) 9629-3983 Fax: (51) 3668-1587
Horário: 8:00 às 17:30, com intervalo

PALMEIRA DAS MISSÕES

População: 34.328
Conselho Tutelar de Palmeira das Missões
Logradouro: Rua Praça Nassib Nassif, s/n
Bairro: Centro CEP: 98300-000
Telefone: (55) 3742-1582
Celular: (55) 9922-8468 Fax: (55) 3742-1582
E-mail: ctpalmeiradasmissoes@bol.com.br
Horário: 8:30 às 17:30, com intervalo
Lei de Criação: Lei 1773 de 1991

PALMITINHO

População: 6.920
Conselho Tutelar de Palmitinho
Logradouro: Rua José do Patrocínio, s/n
Bairro: Centro CEP: 98430-000
Telefone: (55) 3791-1238
Celular: (55) 9966-0709
E-mail: ctpalmitinho@hotmail.com
Horário: 7:30 às 18:00, com intervalo

PANAMBI

População: 38.058
Conselho Tutelar de Panambi
Logradouro: Rua Alfredo Brenner, 81
Bairro: Centro CEP: 98280-000
Telefone: (55) 3375-6592
Celular: (55) 8419-5737 Fax: (55) 3375-6592
E-mail: conselhotutelar@panambi.rs.gov.br
Horário: 8:00 às 17:30, com intervalo

PANTANO GRANDE

População: 9.895
Conselho Tutelar de Pantano Grande
Logradouro: Rua Machado de Assis, 74
Bairro: Centro CEP: 96690-000
Telefone: (51) 3734-1964
Celular: (51) 8117-1261
Horário: 8:00 às 14:00, sem intervalo
Lei de Criação: Lei 10 de 2005

PARAÍ

População: 6.812
Conselho Tutelar de Paraí
Logradouro: Av. Presidente Castelo Branco, 857
Bairro: Centro CEP: 95360-000
Telefone: (54) 3477-1299
Celular: (54) 9947-1213 Fax: (54) 3477-1299
E-mail: conselhotutelar@parai.rs.gov.br
Horário: 8:00 às 17:00, com intervalo

PARAÍSO DO SUL

População: 7.336
Conselho Tutelar de Paraíso do Sul
Logradouro: Rua Max Muckler, 215

Bairro: Centro CEP: 96540-000
Telefone: (55) 3262-1673
Celular: (55) 9145-5015
E-mail: conselhotutelarparaíso2011@hotmail.com
Horário: 8:00 às 17:30, com intervalo

PEREIRA NOVO

População: 3.511
Conselho Tutelar de Pereira Novo
Logradouro: Rua Remi Alonso Dietrich, s/n
Bairro: Centro CEP: 95783-000
Celular: (51) 9635-7406
E-mail: ct2011.pereira novo@gmail.com
Horário: 13:00 às 17:00

PAROBÉ

População: 51.502
Conselho Tutelar de Parobé
Logradouro: Rua Vera Cruz, 518
Bairro: Centro CEP: 95630-000
Telefone: (51) 3543-4577
Celular: (51) 8405-9854 Fax: (51) 3543-4577
E-mail: ctparobe@gmail.com
Horário: 8:00 às 18:00

PASSA SETE

População: 5.154
Conselho Tutelar de Passa Sete
Logradouro: Av. Pinheiro, 1500
Bairro: Centro CEP: 96908-000
Telefone: (51) 3616-6041 r. 21
E-mail: conselhotp7@hotmail.com
Horário: 8:00 às 17:00, com intervalo

PASSO DO SOBRADO

População: 6.011
Conselho Tutelar de Passo do Sobrado
Logradouro: Av. Alberto Jacopsem, s/n
Bairro: Centro CEP: 96685-000
Telefone: (51) 3730-1201
Celular: (51) 9976-3157
E-mail: conselhotutelarps@yahoo.com.br
Horário: 8:00 às 17:00, com intervalo

PASSO FUNDO

População: 184.826
Conselhos estruturados: 2 População por Conselho: 92.413
Conselho Tutelar da Micro Região I
Logradouro: Rua General Osório, 1301
Bairro: Centro CEP: 99010-140
Telefone: (54) 3312-1588 / 3317-1636 / 3312-2444/3312-3700
Celular: (54) 9998-1051
E-mail: ctmicro1@yahoo.com.br
Horário: 8:00 às 17:30, com intervalo
Lei de Criação: Lei 4148 de 2004

Conselho Tutelar da Micro Região II

Logradouro: Rua General Osório, 1301
Bairro: Centro CEP: 99010-140
Telefone: (54) 3312-1588 / 3317-1636 / 3312-2444/3312-3699
Celular: (54) 9975-9309 Fax: (54) 3312-1588
E-mail: ctmicro2@yahoo.com.br
Horário: 8:00 às 17:30, com intervalo
Lei de Criação: Lei 4148 de 2004

PAULO BENTO

População: 2.196
Conselho Tutelar de Paulo Bento
Logradouro: Rua do Comércio, 295
Bairro: Centro CEP: 99718-000
Telefone: (54) 3613-0307 / 3613-0307
E-mail: ctpaulobento@yahoo.com.br
Horário: 7:30 às 17:30, com intervalo
Lei de Criação: Lei 824 de 2008

PAVERAMA

População: 8.044
Conselho Tutelar de Paverama
Logradouro: Rua 04 de Julho, 7424, 2º Andar
Bairro: Centro CEP: 99865-000
Telefone: (51) 3761-1141
Celular: (51) 9955-2539
E-mail: conselhotutelarpaverama@certelnet.com.br
Horário: 7:30 às 17:00, com intervalo

PEDRAS ALTAS

População: 2.212
Conselho Tutelar de Pedras Altas
Logradouro: Rua Teodoro Afonso Peixoto, 12
Bairro: Centro CEP: 96487-000
Telefone: (53) 3613-0164 / 3613-0194
E-mail: conselhotutelarpa@bol.com.br
Horário: 8:30 às 16:30, com intervalo

PEDRO OSÓRIO

População: 7.811
Conselho Tutelar de Pedro Osório
Logradouro: Praça dos Ferroviários, s/n
Bairro: Centro CEP: 96360-000
Celular: (53) 8448-6240 Fax: (53) 3255-1044
E-mail: conselhotutelarposorio@hotmail.com
Horário: 7:00 às 13:00, sem intervalo
Lei de Criação: Lei 2527 de 2010

PEJUÇARA

População: 3.973
Conselho Tutelar de Pejuçara
Logradouro: Rua Antônio Alves Ramos, 1210
Bairro: Centro CEP: 98270-000
Telefone: (55) 3377-1507
Celular: (55) 9998-0504
Horário: 8:00 às 17:30, com intervalo

PELOTAS

População: 328.275 .275
Conselho Tutelar de Pelotas
Logradouro: Rua 13 de Maio, 1060
Bairro: Centro CEP: 96010-620
Telefone: (53) 3227-5613 r. 221
Celular: (53) 9118-1661 Fax: (53) 3227-5613
E-mail: ctpelotas@gmail.com
Horário: 8:00 às 18:00, com intervalo

PICADA CAFÉ

População: 5.182
Conselho Tutelar de Picada Café
Logradouro: Av. Fridolino Ritter, 330
Bairro: Centro CEP: 95175-000
Telefone: (54) 3285-1876
Celular: (54) 9144-7744 Fax: (54) 3285-1876
E-mail: conselhotutelar@picadacafe.rs.gov.br
Horário: 8:00 às 17:30, com intervalo
Lei de Criação: Lei 98 de 2005

PINHAL

População: 2.513
Conselho Tutelar de Pinhal
Logradouro: Rua Batista Bagatini, 1325
Bairro: Centro CEP: 98345-000
Telefone: (55) 3754-1308
Celular: (55) 9644-4976
Horário: 7:30 às 17:00, com intervalo

PINHAL DA SERRA

População: 2.130
Conselho Tutelar de Pinhal da Serra
Logradouro: Rua Luiz Pessoa da Silva, 1514
Bairro: Centro CEP: 95390-000
Telefone: (54) 3616-2022

Celular: (54) 8403-1339
E-mail: conselhotutelardepinhaldaserra@gmail.com
Horário: 8:00 às 17:00, com intervalo
Lei de Criação: Lei 186 de 2003

PINHAL GRANDE

População: 4.471
Conselho Tutelar de Pinhal Grande
Logradouro: Rua 15 de Novembro, 755
Bairro: Centro CEP: 98150-000
Telefone: (55) 3278-1134
Celular: (55) 9979-1052
E-mail: ctutelarpg@hotmail.com
Horário: 8:30 às 17:00, com intervalo
Lei de Criação: Lei 1135 de 2004

PINHEIRINHO DO VALE

População: 4.497
Conselho Tutelar de Pinheirinho do Vale
Logradouro: Rua do Comércio, s/n
Bairro: Centro CEP: 98435-000
Telefone: (55) 3792-1011
E-mail: conselhotutelar.pv@hotmail.com
Horário: 8:00 às 17:00, com intervalo

PINHEIRO MACHADO

População: 12.780
Conselho Tutelar de Pinheiro Machado
Logradouro: Rua 07 de Setembro, 323
Bairro: Centro CEP: 96470-000
Telefone: (53) 3248-3533
Celular: (53) 9946-3531
E-mail: c.t.pinheiromachado@hotmail.com
Horário: 8:30 às 16:30, com intervalo
Lei de Criação: Lei 2202 de 2002

PIRAPÓ

População: 2.757
Conselho Tutelar de Pirapó
Logradouro: Rua São Nicolau, 56
Bairro: Centro CEP: 97885-000
Telefone: (55) 3351-1034
E-mail: conselhohpirapo@yahoo.com.br
Horário: 8:00 às 17:00, com intervalo

PIRATINI

População: 19.841
Conselho Tutelar de Piratini
Logradouro: Rua Bento Gonçalves, 145
Bairro: Centro CEP: 96490-000
Telefone: (53) 3257-1934 / 3257-2032
Celular: (53) 9149-5180
Horário: 8:30 às 16:30, com intervalo
Lei de Criação: Lei 1280 de 2011

PLANALTO

População: 10.524
Conselho Tutelar de Planalto
Logradouro: Rua Humberto Campos, 732
Bairro: Centro CEP: 98470-000
Telefone: (55) 3794-2050
Horário: 7:30 às 17:30, com intervalo

POÇO DAS ANTAS

População: 2.017
Conselho Tutelar de Poço das Antas
Logradouro: Rua Carlos Kunzler, 28
Bairro: Centro CEP: 95740-000
Telefone: (51) 3773-1122 r. 216
E-mail: tutelar@pocodasantas-rs.com.br
Horário: 7:30 às 17:00, com intervalo
Lei de Criação: Lei 1005 de 2004

PONTÃO

População: 3.857
Conselho Tutelar de Pontão
Logradouro: Rua Antônio José Lápido, 320
Bairro: Centro CEP: 99190-000
Telefone: (54) 3616-3226
Celular: (54) 8409-5420
E-mail: conselhotutelar@pontao.rs.gov.br
Horário: 8:00 às 17:00, com intervalo

PONTE PRETA

População: 1.750
Conselho Tutelar de Ponte Preta
Logradouro: Rua Fidélito Berto, s/n
Bairro: Centro CEP: 99735-000
Telefone: (54) 3568-0006 r. 204
Celular: (54) 9978-6942
Horário: 13:30 às 17:30, sem intervalo
Lei de Criação: Lei 127 de 1996

PORTÃO

População: 30.920
Conselho Tutelar de Portão
Logradouro: Rua 09 de Outubro, 115
Bairro: Centro CEP: 93180-000
Telefone: (51) 3562-6419
Celular: (51) 9937-2753 Fax: (51) 3562-6419
E-mail: conselhotutelar@portao.rs.gov.br
Horário: 8:00 às 17:00, com intervalo
Lei de Criação: Lei 792 de 1996

PORTO ALEGRE

População: 1.409.351
Conselhos estruturados: 10 População por Conselho: 140.935
Conselho Tutelar de Porto Alegre Microrregião 1
Logradouro: Rua Dr. João Inácio, 549
Bairro: Navegantes CEP: 90230-180
Telefone: (51) 3289-8498 / 3343-0676 / 3289-8485(plantão)
Celular: (51) 9298-2128 Fax: (51) 3343-0676
E-mail: ct1@smgl.prefpoa.com.br
Horário: 8:00 às 18:00, sem intervalo
Lei de Criação: Lei 6787 de 1991

Conselho Tutelar de Porto Alegre Microrregião 2

Logradouro: Rua Maria Josefa da Fontoura, 424
Bairro: Sarandi CEP: 91110-350
Telefone: (51) 3289-8466 / 3364-8733 / 3289-8485(plantão)
Fax: (51) 3364-8733
E-mail: ct2@smgl.prefpoa.com.br
Horário: 8:00 às 18:00, sem intervalo
Lei de Criação: Lei 6787 de 1991

Conselho Tutelar de Porto Alegre Microrregião 3 (Leste)

Logradouro: Rua São Felipe, 140
Bairro: Bom Jesus CEP: 91420-280
Telefone: (51) 3289-8461
Celular: (51) 9297-1130 Fax: (51) 3381-5430
E-mail: ct3@smgl.prefpoa.com.br
Horário: 8:00 às 18:00, sem intervalo
Lei de Criação: Lei 6787 de 1991

Conselho Tutelar de Porto Alegre Microrregião 4 (Partenon)

Logradouro: Rua Manoel Vitorino, 10
Bairro: Partenon CEP: 90680-480
Telefone: (51) 3289-8455
Celular: (51) 9316-2110 Fax: (51) 3289-8459
E-mail: ct4@smgl.prefpoa.com.br
Horário: 8:00 às 18:00, sem intervalo
Lei de Criação: Lei 6787 de 1991

Conselho Tutelar de Porto Alegre Microrregião 05 (Glória, Cruzeiro e Cristal)

Logradouro: Rua Moab Caldas, 125
Bairro: Santa Tereza CEP: 90880-310

Telefone: (51) 3289-8488
Fax: (51) 3231-6620
E-mail: ct5@smgl.prefpoa.com.br
Horário: 8:00 às 18:00, sem intervalo
Lei de Criação: Lei 6787 de 1991

Conselho Tutelar de Porto Alegre Microrregião 06 (Centro Sul / Sul)
Logradouro: Estr. Eduardo Prado/ Rua Engenheiro Coelho Parreira n° 585
Ipanema, 1974
Bairro: Cavallhada CEP: 91751-000
Telefone: (51) 3266-6572 / 3259-7141 / 3289-8485(plantão)
Celular: (51) 9291-3855 Fax: (51) 3259-7141
E-mail: ct6@smgl.prefpoa.com.br
Horário: 8:00 às 18:00, sem intervalo
Lei de Criação: Lei 6787 de 1991

Conselho Tutelar de Porto Alegre Microrregião 07 (Restinga)
Logradouro: Rua Eugênio Rodrigues, 2249
Bairro: Restinga CEP: 91790-060
Telefone: (51) 3289-8472 / 3250-1515/ 3289-8485(plantão)
Fax: (51) 3250-1515
E-mail: ct7@smgl.prefpoa.com.br
Horário: 8:00 às 18:00, sem intervalo
Lei de Criação: Lei 6787 de 1991

Conselho Tutelar de Porto Alegre Microrregião 08 (Centro)
Logradouro: Rua Giordano Bruno, 335
Bairro: Rio Branco CEP: 90420-150
Telefone: (51) 3289-8484 / 3226-5788/ 3289-8485(plantão)
Celular: (51) 9303-8559 Fax: (51) 3226-5788
E-mail: ct8@smgl.prefpoa.com.br
Horário: 8:00 às 18:00, sem intervalo
Lei de Criação: Lei 6787 de 1991

Conselho Tutelar de Porto Alegre Microrregião 09 (Lomba do Pinheiro)
Logradouro: Estr. João de Oliveira Remião, 5450
Bairro: Lomba do Pinheiro CEP: 91560-000
Telefone: (51) 3289-8452
Fax: (51) 3315-4099
E-mail: ct9@smgl.prefpoa.com.br
Horário: 8:00 às 18:00, sem intervalo
Lei de Criação: Lei 6787 de 1991

Conselho Tutelar de Porto Alegre Microrregião 10 (Nordeste / Eixo Baltazar)
Logradouro: Av. Baltazar de Oliveira Garcia, 2132
Bairro: Rubem Berta CEP: 91150-000
Telefone: (51) 3289-8444
Fax: (51) 3344-4821
E-mail: ct10@smgl.prefpoa.com.br
Horário: 8:00 às 18:00, sem intervalo
Lei de Criação: Lei 6787 de 1991

PORTO LUCENA
População: 5.413
Conselho Tutelar de Porto Lucena
Logradouro: Rua João Alberto Bastos, 206
Bairro: Centro CEP: 98980-000
Celular: (55) 9976-1797
E-mail: ctportolucena@gmail.com
Horário: 8:00 às 17:00, com intervalo
Lei de Criação: Lei 1334 de 2002

PORTO MAUÁ
População: 2.542
Conselho Tutelar de Porto Mauá
Logradouro: Rua Navegantes, 270
Bairro: Centro CEP: 98940-000
Telefone: (55) 3545-1310
Celular: (55) 9603-9551 Fax: (55) 3545-1310
Horário: 7:30 às 17:30, com intervalo

PORTO VERA CRUZ
População: 1.852

Conselho Tutelar de Porto Vera Cruz
Logradouro: Rua Humaitá, 672
Bairro: Centro CEP: 98985-000
Telefone: (55) 3613-9130 r. 36
Celular: (55) 8405-2957
E-mail: conselhotutelar@veracruz.rs.gov.br
Horário: 8:00 às 17:00, sem intervalo
Lei de Criação: Lei 539 de 2012

PORTO XAVIER
População: 10.558
Conselho Tutelar de Porto Xavier
Logradouro: Rua Júlio de Castilhos, 655
Bairro: Centro CEP: 98995-000
Telefone: (55) 3354-1050 r. 227
Celular: (55) 9999-7603 Fax: (55) 3354-1050
E-mail: constutelar@pmpportoxavier.com.br
Horário: 8:00 às 17:00, com intervalo

POUSO NOVO
População: 1.875
Conselho Tutelar de Pouso Novo
Logradouro: Rua Cirilo Pretto, s/n
Bairro: Centro CEP: 95945-000
Celular: (51) 9725-2271
Horário: 7:30 às 17:00, com intervalo
Lei de Criação: Lei 678 de 2005

PRESIDENTE LUCENA
População: 2.484
Conselho Tutelar de Presidente Lucena
Logradouro: Av. Ipiranga, s/n
Bairro: Centro CEP: 93945-000
Telefone: (51) 3445-3111
Celular: (51) 9918-3031 Fax: (51) 3445-3111
Horário: 7:30 às 17:00, com intervalo

PROGRESSO
População: 6.163
Conselho Tutelar de Progresso
Logradouro: Av. Gramado, 288
Bairro: Centro CEP: 95925-000
Celular: (51) 9976-8481
Horário: 13:30 às 17:30, com intervalo

PROTÁSIO ALVES
População: 2.000
Conselho Tutelar de Protásio Alves
Logradouro: Rua do Poço, 190
Bairro: Centro CEP: 95345-000
Celular: (54) 9624-4948
Horário: 7:00 às 16:00, com intervalo

PUTINGA
População: 4.141
Conselho Tutelar de Putinga
Logradouro: Rua Duque de Caxias, 333
Bairro: Centro CEP: 95975-000
Celular: (51) 9122-3684
E-mail: conselhotutelar@putingars.com.br
Horário: 8:00 às 17:00, com intervalo

QUARAI
População: 23.021
Conselho Tutelar de Quaraí
Logradouro: Av. 07 de Setembro, 895
Bairro: Centro CEP: 97560-000
Telefone: (55) 3423-1928
Celular: (55) 9100-2866
Horário: 8:00 às 17:00, sem intervalo
Lei de Criação: Lei 1095 de 1991

QUATRO IRMÃOS
População: 1.775

Conselho Tutelar de Quatro Irmãos
Logradouro: Rua Zallmann Schyartzmann, s/n
Bairro: Centro CEP: 99720-000
Telefone: (54) 3614-1076 / 3614-1076
E-mail: conselhotutelargi@hotmail.com
Horário: 8:00 às 17:00, com intervalo
Lei de Criação: Lei 54 de 2001

QUEVEDOS

População: 2.710
Conselho Tutelar de Quevedos
Logradouro: Rua Humaitá, 59
Bairro: Centro CEP: 98140-000
Telefone: (55) 3279-1077 r. 222
Horário: 8:30 às 16:00, com intervalo

QUINZE DE NOVEMBRO

População: 3.653
Conselho Tutelar de Quinze de Novembro
Logradouro: Rua Duque de Caxias, s/n
Bairro: Centro CEP: 98230-000
Telefone: (54) 3322-1117
Celular: (54) 9143-0403
E-mail: conselhotutelarquinzenodenovembro@hotmail.com
Horário: 7:30 às 17:30

REDENTORA

População: 10.222
Conselho Tutelar de Redentora
Logradouro: Av. Constante Luis Gemelli, 106
Bairro: Centro CEP: 98550-000
Telefone: (55) 3556-1133
Celular: (55) 9964-3145
Horário: 8:00 às 17:00, com intervalo
Lei de Criação: Lei 1837 de 2011

RELVADO

População: 2.155
Conselho Tutelar de Relvado
Logradouro: Rua das Hortênsias, 57
Bairro: Centro CEP: 95965-000
Telefone: (51) 3776-1302
Celular: (51) 9935-0353 Fax: (51) 3776-1302
Horário: 7:30 às 17:00, com intervalo

RESTINGA SECA

População: 15.849
Conselho Tutelar de Restinga Seca
Logradouro: Rua Moisés Cantarelli, 435
Bairro: Centro CEP: 97200-000
Celular: (55) 9602-2590
E-mail: restingatutelar@hotmail.com
Horário: 8:00 às 17:30, com intervalo
Lei de Criação: Lei 1201 de 1998

RIO DOS ÍNDIOS

População: 3.616
Conselho Tutelar de Rio dos Índios
Logradouro: Rua Ângelo Sentinele, s/n
Bairro: Centro CEP: 99610-000
Celular: (54) 9679-5475
Horário: 7:30 às 17:00, com intervalo

RIO GRANDE

População: 197.228
Conselhos estruturados: 3 População por Conselho: 65.743
Conselho Tutelar de Rio Grande I
Logradouro: Rua Dr. Nascimento, 377
Bairro: Centro CEP: 96200-300
Telefone: (53) 3231-1811 / 3035-3526
Celular: (53) 9945-3083 Fax: (53) 3235-2764
E-mail: conselhotutelarriogrande@hotmail.com
Horário: 8:00 às 17:00, sem intervalo
Lei de Criação: Lei 7315 de 2010

Conselho Tutelar de Rio Grande II

Logradouro: Rua Dr. Nascimento, 377
Bairro: Centro CEP: 96200-300
Telefone: (53) 3231-1811 r. 12 / 3035-3526
Fax: (53) 3235-2764
E-mail: conselhotutelarriogrande@hotmail.com
Horário: 8:30 às 18:30, com intervalo

Conselho Tutelar de Rio Grande III

Logradouro: Rua Dr. Nascimento, 377
Bairro: Centro CEP: 96200-300
Telefone: (53) 3231-1811 r. 13 / 3035-3526
Celular: (53) 9945-3093 / 9946-5434 Fax: (53) 3235-2764
E-mail: conselhotutelarriogrande@hotmail.com
Horário: 8:00 às 18:00, com intervalo

RIO PARDO

População: 37.591
Conselho Tutelar de Rio Pardo
Logradouro: Rua Rodolfo Moreira de Souza, 59
Bairro: Centro CEP: 96640-000
Telefone: (51) 3731-4292
Celular: (51) 9649-3503
E-mail: conselhotutelar_riopardo@hotmail.com
Horário: 8:00 às 17:30, com intervalo
Lei de Criação: Lei 19 de 1993

RIOZINHO

População: 4.330
Conselho Tutelar de Riozinho
Logradouro: Av. Guerino Pandolfo, 580
Bairro: Centro CEP: 95695-000
Celular: (51) 9775-9043
E-mail: conselhotutelar@pmriozinho.com.br
Horário: 8:00 às 17:30, com intervalo
Lei de Criação: Lei 341 de 1994

ROCA SALES

População: 10.284
Conselho Tutelar de Roca Sales
Logradouro: Rua Elizeu Orlandine, 66
Bairro: Centro CEP: 95735-000
Telefone: (51) 3753-1585
Celular: (51) 9918-2093 Fax: (51) 3753-1585
E-mail: conselhotutelar@rocasales-rs.com.br
Horário: 8:00 às 17:00, com intervalo
Lei de Criação: Lei 65 de 1997

RODEIO BONITO

População: 5.743
Conselho Tutelar de Rodeio Bonito
Logradouro: Rua Duque de Caxias, 201
Bairro: Centro CEP: 98360-000
Telefone: (55) 3798-1155
Celular: (55) 9687-9545
E-mail: conselhotutelarrodeio bonito@hotmail.com
Horário: 8:00 às 17:00, com intervalo

ROLADOR

População: 2.546
Conselho Tutelar de Rolador
Logradouro: Av. João Batista, s/n
Bairro: Centro CEP: 97843-000
E-mail: conselhotutelarolador@hotmail.com
Horário: 8:00 às 17:00, com intervalo

ROLANTE

População: 19.485
Conselho Tutelar de Rolante
Logradouro: Rua Borges de Medeiros, 2298
Bairro: Centro CEP: 95690-000
Telefone: (51) 3547-1170
Celular: (51) 9736-3937
E-mail: crolante@uol.com.br

Horário: 8:00 às 17:00, com intervalo

RONDA ALTA

População: 10.221

Conselho Tutelar de Ronda Alta

Logradouro: Rua Francisco Costa, 180

Bairro: Centro CEP: 99670-000

Telefone: (54) 3364-1301

Celular: (54) 9172-3495

E-mail: c.tutelar24@hotmail.com

Horário: 8:00 às 17:30, com intervalo

RONDINHA

População: 5.518

Conselho Tutelar de Rondinha

Logradouro: Av. Sarandi, 646

Bairro: Centro CEP: 99590-000

Celular: (54) 9136-4433

Horário: 7:30 às 17:00, com intervalo

Lei de Criação: Lei 1688 de 2002

ROQUE GONZALES

População: 7.203

Conselho Tutelar de Roque Gonzales

Logradouro: Rua Senador Pinheiro Machado, 44

Bairro: Centro CEP: 97970-000

Telefone: (55) 3365-1638

Celular: (55) 9614-0786 Fax: (55) 3365-1638

E-mail: ctroquegonzales@hotmail.com

Horário: 8:00 às 17:00, com intervalo

ROSÁRIO DO SUL

População: 39.707

Conselho Tutelar de Rosário do Sul

Logradouro: Rua Barão do Rio Branco, 2032

Bairro: Centro CEP: 97590-000

Telefone: (55) 3231-1192

Horário: 8:00 às 17:30, com intervalo

Lei de Criação: Lei 1588 de 1993

SAGRADA FAMÍLIA

População: 2.595

Conselho Tutelar de Sagrada Família

Logradouro: Rua 20 de Março, 297

Bairro: Centro CEP: 98330-000

Telefone: (55) 3616-9003

E-mail: tutelarsf@hotmail.com

Horário: 8:00 às 17:30, com intervalo

SALDANHA MARINHO

População: 2.869

Conselho Tutelar de Saldanha Marinho

Logradouro: Av. Silva Tavares, 1164 Apto 01

Bairro: Centro CEP: 98250-000

Celular: (55) 9148-8821 / 9148-8837

E-mail: conselhosaldanha@hotmail.com

Horário: 8:00 às 17:00, com intervalo

SALTO DO JACUÍ

População: 11.880

Conselho Tutelar de Salto do Jacuí

Logradouro: Rua Maia Filho, 503

Bairro: Centro CEP: 99440-000

Telefone: (55) 3327-1195

Celular: (55) 9965-4455

E-mail: ctsaltodojacui@hotmail.com

Horário: 8:00 às 17:00, com intervalo

SALVADOR DAS MISSÕES

População: 2.669

Conselho Tutelar de Salvador das Missões

Logradouro: Rua Tiradentes, 802

Bairro: Centro CEP: 97940-000

Telefone: (55) 3358-1252 r. 246

Celular: (55) 9148-9104

E-mail: conselhotutelarsm@yahoo.com.br

Horário: 8:00 às 16:30, com intervalo

SALVADOR DO SUL

População: 6.747

Conselho Tutelar de Salvador do Sul

Logradouro: Rua Duque de Caxias, 422

Bairro: Centro CEP: 95750-000

Celular: (51) 9916-8558

E-mail: conselhotutelarss@hotmail.com

Horário: 9:00 às 11:00

SANANDUVA

População: 15.373

Conselho Tutelar de Sananduva

Logradouro: Rua 14 de Julho, 59

Bairro: Centro CEP: 99840-000

Telefone: (54) 3343-2069

Celular: (54) 9629-1337 Fax: (54) 3343-2069

Horário: 8:00 às 17:30, com intervalo

SANTA BÁRBARA DO SUL

População: 8.829

Conselho Tutelar de Santa Bárbara do Sul

Logradouro: Rua Capitão Manoel Teixeira, s/n

Bairro: Centro CEP: 98240-000

Telefone: (55) 3372-1319

Celular: (55) 9953-1704 Fax: (55) 3372-1319

Horário: 8:00 às 17:00, com intervalo

SANTA CECÍLIA DO SUL

População: 1.655

Conselho Tutelar de Santa Cecília do Sul

Logradouro: Rua Rio Grande, s/n

Bairro: Centro CEP: 99952-000

Celular: (54) 9206-9590

E-mail: conselhotutelarsc@netvisual.com.br

Horário: 8:00 às 17:30, com intervalo

SANTA CLARA DO SUL

População: 5.697

Conselho Tutelar de Santa Clara do Sul

Logradouro: Av. 02 de Novembro, 1350, Sala 02

Bairro: Centro CEP: 95915-000

Telefone: (51) 3782-1649

Celular: (51) 9935-0590

E-mail: conselhotutelar@santaclaradosul.rs.gov.br

Horário: 8:00 às 17:00, com intervalo

SANTA CRUZ DO SUL

População: 118.374

Conselho Tutelar de Santa Cruz do Sul

Logradouro: Rua Coronel Oscar Jost, 1575

Bairro: Centro CEP: 96810-206

Telefone: (51) 3713-3700

Celular: (51) 9287-5056 Fax: (51) 3713-3700

E-mail: constutelar@santacruz.rs.gov.br

Horário: 8:00 às 17:00, com intervalo

SANTA MARGARIDA DO SUL

População: 2.352

Conselho Tutelar de Santa Margarida do Sul

Logradouro: BR 290, Km 392, s/n

Bairro: Centro CEP: 97332-000

Telefone: (55) 3615-3048

Celular: (55) 9972-0184

E-mail: conselhosms@hotmail.com

Horário: 8:00 às 17:00, com intervalo

Lei de Criação: Lei 278 de 2005

SANTA MARIA

População: 261.031

Conselhos estruturados: 3 População por Conselho: 87.010

Conselho Tutelar de Santa Maria - Centro

Logradouro: Av. Nossa Senhora das Dores, 384
Bairro: Centro CEP: 97050-530
Telefone: (55) 3223-3737
Celular: (55) 9973-6674 Fax: (55) 3223-3737
E-mail: ctc_sm@hotmail.com
Horário: 9:00 às 17:00, com intervalo
Lei de Criação: Lei 3426 de 1992

Conselho Tutelar de Santa Maria - Oeste

Logradouro: Rua Benjamin de Ávila Prado, s/n
Bairro: Juscelino Kubitschek CEP: 97035-230
Telefone: (55) 3212-5410
Celular: (55) 9972-9638
E-mail: conselhooeste@hotmail.com
Horário: 9:00 às 17:00, com intervalo
Lei de Criação: Lei 3783 de 1994

Conselho Tutelar de Santa Maria - Leste

Logradouro: Rua Valentim Faria de Lima, 206
Bairro: Camobi CEP: 97110-000
Telefone: (55) 3217-7790
Celular: (55) 9603-2022 Fax: (55) 3217-7790
E-mail: ctlcamobism@yahoo.com.br
Horário: 9:00 às 17:00, com intervalo

SANTA MARIA DO HERVAL

População: 6.053
Município não tem Conselho Tutelar ativo

SANTA ROSA

População: 68.587
Conselho Tutelar de Santa Rosa
Logradouro: Av. Santa Cruz, 309
Bairro: Centro CEP: 98900-000
Telefone: (55) 3512-6211
Celular: (55) 9661-7043 Fax: (55) 3512-6211
E-mail: conselhotutelar@santarosa.rs.gov.br
Horário: 8:00 às 17:30, com intervalo
Lei de Criação: Lei 2304 de 1991

SANTA TEREZA

População: 1.720
Conselho Tutelar de Santa Tereza
Logradouro: Av. Itália, 474
Bairro: Centro CEP: 95715-000
Celular: (54) 9626-4408
Horário: 7:30 às 17:30, com intervalo

SANTA VITÓRIA DO PALMAR

População: 30.990
Conselho Tutelar de Santa Vitória do Palmar
Logradouro: Rua Campos Neutrais, 1277
Bairro: Centro CEP: 96230-000
Telefone: (53) 3263-6703
Celular: (53) 9971-0941
Horário: 8:30 às 17:00, com intervalo

SANTANA DA BOA VISTA

População: 8.242
Conselho Tutelar de Santana da Boa Vista
Logradouro: Rua Independência, 247
Bairro: Centro CEP: 96590-000
Telefone: (53) 3258-1046
Celular: (53) 9945-2171 Fax: (53) 3258-1046
E-mail: conselhotutelar.sbv@gmail.com
Horário: 8:30 às 16:00

SANT'ANA DO LIVRAMENTO

População: 82.464
Conselho Tutelar de Sant'Ana do Livramento
Logradouro: Rua dos Andradas, 1157
Bairro: Centro CEP: 97573-000
Telefone: (55) 3968-1031

Celular: (55) 9649-2489 / 8138-9989
E-mail: conselhotutelarlvto@hotmail.com
Horário: 8:00 às 18:00, com intervalo

SANTIAGO

População: 49.071
Conselho Tutelar de Santiago
Logradouro: Rua Neri Gomes Peixoto, 1435
Bairro: Centro CEP: 97700-000
Telefone: (55) 3251-4181
Celular: (55) 9100-3374
E-mail: conselhotutelarsantiago@gmail.com
Horário: 8:00 às 17:30, com intervalo

SANTO ÂNGELO

População: 76.275
Conselho Tutelar de Santo Ângelo
Logradouro: Av. Getúlio Vargas, 2000
Bairro: Centro CEP: 98802-000
Telefone: (55) 3312-5555
Celular: (55) 8419-5716 Fax: (55) 3312-5555
E-mail: conselhotutelar.sa.rs@gmail.com
Horário: 8:00 às 17:30, com intervalo

SANTO ANTÔNIO DA PATRULHA

População: 39.685
Conselho Tutelar de Santo Antônio da Patrulha
Logradouro: Rua Coronel Vitor Vila Verde, s/n
Bairro: Centro CEP: 95550-000
Telefone: (51) 3662-5883
Celular: (51) 9831-3715 Fax: (51) 3662-5883
E-mail: conselhotutelar@pmsap.com.br
Horário: 8:00 às 18:00, com intervalo

SANTO ANTÔNIO DAS MISSÕES

População: 11.210
Conselho Tutelar Santo Antônio das Missões
Logradouro: Av. Prefeito José Nunes de Abreu, 6000
Bairro: Centro CEP: 97870-000
Celular: (55) 9614-2724
Horário: 8:00 às 16:30, com intervalo

SANTO ANTÔNIO DO PALMA

População: 2.139
Conselho Tutelar Santo Antônio do Palma
Logradouro: Rua 20 de Março, 778
Bairro: Centro CEP: 99265-000
Telefone: (54) 3394-1123
Horário: 13:00 às 17:00

SANTO ANTÔNIO DO PLANALTO

População: 1.987
Conselho Tutelar Santo Antônio do Planalto
Logradouro: Av. Jorge Miller, 534
Bairro: Centro CEP: 99525-000
Telefone: (54) 3377-1817
Celular: (54) 9965-5847
E-mail: conselhotutelar.sap@dgnet.com.br
Horário: 7:30 às 17:30, com intervalo

SANTO AUGUSTO

População: 13.968
Conselho Tutelar de Santo Augusto
Logradouro: Rua Coronel Júlio Pereira dos Santos, 481
Bairro: Centro CEP: 98590-000
Telefone: (55) 3781-3868
Celular: (55) 9915-7874
E-mail: ctsantoaugusto@hotmail.com
Horário: 8:00 às 17:30, com intervalo

SANTO CRISTO

População: 14.378
Conselho Tutelar de Santo Cristo
Logradouro: Rua Vereador Assmann, 739

Bairro: Centro CEP: 98960-000
Telefone: (55) 3541-1010
Celular: (55) 9630-2721 Fax: (55) 3541-1010
E-mail: conselhotutelarsc@gmail.com
Horário: 8:00 às 17:00, com intervalo

SANTO EXPEDITO DO SUL

População: 2.461
Conselho Tutelar de Santo Expedito do Sul
Logradouro: Rua Hermínio Pelissr, 156
Bairro: Centro CEP: 99895-000
Telefone: (54) 3396-1188 r. 217 / 3396-1166
E-mail: conselhoexp@hotmail.com
Horário: 8:00 às 17:00, com intervalo
Lei de Criação: Lei 497 de 2007

SÃO BORJA

População: 61.671
Conselho Tutelar de São Borja
Logradouro: Rua 13 de Janeiro, 2288
Bairro: Piraí CEP: 97670-000
Telefone: (55) 3431-1480
Celular: (55) 9986-3968
E-mail: conselhotutelar@saoborja.rs.gov.br
Horário: 8:00 às 18:00, com intervalo

SÃO DOMINGOS DO SUL

População: 2.926
Conselho Tutelar de São Domingos do Sul
Logradouro: Av. Professor Albino Bevecno, s/n
Bairro: Centro CEP: 99270-000
Telefone: (54) 3349-1220
Horário: 13:30 às 17:30, sem intervalo
Lei de Criação: Lei 415 de 1998

SÃO FRANCISCO DE ASSIS

População: 19.254
Conselho Tutelar de São Francisco de Assis
Logradouro: Rua Gabriel Machado, 1931
Bairro: Centro CEP: 97610-000
Telefone: (55) 3252-1592
Celular: (55) 9927-5912 Fax: (55) 3252-1592
Horário: 8:00 às 17:30, com intervalo

SÃO FRANCISCO DE PAULA

População: 20.537
Conselho Tutelar São Francisco de Paula
Logradouro: Rua José Bonifácio, 151
Bairro: Centro CEP: 95400-000
Celular: (54) 9653-5193
E-mail: tutelarconselho11@hotmail.com
Horário: 8:30 às 18:00, com intervalo

SÃO GABRIEL

População: 60.425
Conselho Tutelar de São Gabriel
Logradouro: Rua Coronel Sezefredo, 316
Bairro: Centro CEP: 97300-000
Telefone: (55) 3237-1366
Celular: (55) 9901-2757 Fax: (55) 3237-1366
E-mail: conselhotutelarsaogabriel@hotmail.com
Horário: 8:00 às 18:00, com intervalo

SÃO JERÔNIMO

População: 22.134
Conselho Tutelar de São Jerônimo
Logradouro: Rua Coronel Soares de Carvalho, 479
Bairro: Centro CEP: 96700-000
Telefone: (51) 3651-5377
Celular: (51) 9649-1573
E-mail: conselhotutelarsj@gmail.com
Horário: 8:30 às 17:00, com intervalo
Lei de Criação: Lei 1582 de 1998

SÃO JOÃO DA URTIGA

População: 4.726
Conselho Tutelar de São João da Urtiga
Logradouro: Av. Professor Zeferino, 930
Bairro: Centro CEP: 99855-000
Telefone: (54) 3532-1126 r. 205
Celular: (54) 9944-1846
Horário: 8:00 às 17:00, com intervalo

SÃO JOÃO DO POLÊSINE

População: 2.635
Conselho Tutelar de São João do Polêsine
Logradouro: Av. São João, 897
Bairro: Centro CEP: 97230-000
Telefone: (55) 3269-1294
Celular: (55) 9976-1265
Horário: 7:30 às 17:30, com intervalo
Lei de Criação: Lei 156 de 1996

SÃO JORGE

População: 2.774
Conselho Tutelar de São Jorge
Logradouro: Av. Daltro Filho, 901
Bairro: Centro CEP: 95365-000
Telefone: (54) 3271-1101
E-mail: conselhotutelar@saojorge.rs.gov.br
Horário: 8:00 às 17:30, com intervalo
Lei de Criação: Lei 720 de 2004

SÃO JOSÉ DAS MISSÕES

População: 2.720
Conselho Tutelar de São José das Missões
Logradouro: Rua Primeiro de Maio, 135
Bairro: Centro CEP: 98325-000
Horário: 8:00 às 17:00, com intervalo

SÃO JOSÉ DO HERVAL

População: 2.204
Conselho Tutelar de São José do Herval
Logradouro: Rua Duque de Caxias, s/n
Bairro: Centro CEP: 99380-000
Celular: (54) 9147-6427
Horário: 8:00 às 17:00, com intervalo

SÃO JOSÉ DO HORTÊNCIO

População: 4.094
Conselho Tutelar de São José do Hortêncio
Logradouro: Rua 44, 555
Bairro: Passo Fundo CEP: 95755-000
Telefone: (51) 3571-1149 r. 25
Celular: (51) 9986-9974
E-mail: cthortencio@hotmail.com
Horário: 8:00 às 17:00, com intervalo

SÃO JOSÉ DO INHACORÁ

População: 2.200
Conselho Tutelar de São José do Inhacorá
Logradouro: Rua Frei Leonardo Braun, 50
Bairro: Centro CEP: 98958-000
Telefone: (55) 3616-0080
Horário: 8:00 às 17:30, com intervalo

SÃO JOSÉ DO NORTE

População: 25.503
Conselho Tutelar de São José do Norte
Logradouro: Rua 16 de Julho, 101
Bairro: Centro CEP: 96225-000
Telefone: (53) 3238-2553
Celular: (53) 9946-9291
E-mail: conselhotutelarsjn1@hotmail.com
Horário: 9:00 às 17:00, com intervalo

SÃO JOSÉ DO OURO

População: 6.904

Conselho Tutelar de São José do Ouro
Logradouro: Rua João Lunarte, 659
Bairro: Centro CEP: 99870-000
Telefone: (54) 3352-1253
Celular: (54) 9628-6146
Horário: 8:00 às 17:00, com intervalo

SÃO JOSÉ DO SUL

População: 2.082
Conselho Tutelar de São José do Sul
Logradouro: Rua Valdemar José Bohn, s/n
Bairro: Centro CEP: 95748-000
Telefone: (51) 3614-8189
Celular: (51) 9978-4608
E-mail: conselhotutelar@saojosedosul.rs.gov.br
Horário: 7:30 às 16:00, com intervalo
Lei de Criação: Lei 382 de 2009

SÃO JOSÉ DOS AUSENTES

População: 3.290
Conselho Tutelar de São José dos Ausentes
Logradouro: Rua Professor Eduardo Inácio Pereira, 44
Bairro: Centro CEP: 95280-000
Celular: (54) 9905-9704
Horário: 8:00 às 17:00, com intervalo

SÃO LEOPOLDO

População: 214.087
Conselhos estruturados: 2 População por Conselho: 107.044
Conselho Tutelar de São Leopoldo - Centro
Logradouro: Rua Adão Hoefel, 59
Bairro: Rio dos Sinos CEP: 93010-040
Telefone: (51) 3592-9599 / 3575-4296
Celular: (51) 9725-6181
E-mail: ctcentro.sl@gmail.com
Horário: 8:00 às 17:00, com intervalo

Conselho Tutelar de São Leopoldo - Zona Norte

Logradouro: Av. Henrique Dias, 2709
Bairro: Campinas CEP: 93135-000
Telefone: (51) 3588-1759 r. 24
Celular: (51) 9725-6182 Fax: (51) 3588-1759
E-mail: ctnorte.sl@gmail.com
Horário: 8:00 às 17:00, com intervalo

SÃO LOURENÇO DO SUL

População: 43.111
Conselho Tutelar de São Lourenço do Sul
Logradouro: Rua Coronel Alfredo Borges, 112
Bairro: Centro CEP: 96170-000
Telefone: (53) 3251-5035 / 3251-9579
Fax: (53) 3251-9579
Horário: 8:00 às 17:00, com intervalo

SÃO LUIZ GONZAGA

População: 34.556
Conselho Tutelar de São Luiz Gonzaga
Logradouro: Rua Silva Jardim, 2641
Bairro: Centro CEP: 97800-000
Telefone: (55) 3352-4172
Celular: (55) 8403-3452 Fax: (55) 3352-4172
E-mail: conselhotutelarslg@hotmail.com
Horário: 8:00 às 17:30, com intervalo
Lei de Criação: Lei 2520 de 1992

SÃO MARCOS

População: 20.103
Conselho Tutelar de São Marcos
Logradouro: Rua Dr. Rosa, 509
Bairro: Centro CEP: 95190-000
Telefone: (54) 3291-4545
Celular: (54) 9976-1502
E-mail: tutelarsaomarcos@hotmail.com
Horário: 8:00 às 17:30, com intervalo

SÃO MARTINHO

População: 5.773
Conselho Tutelar de São Martinho
Logradouro: Av. Getúlio Vargas, 984
Bairro: Centro CEP: 98690-000
Telefone: (55) 3533-1014
Celular: (55) 9622-7975 Fax: (55) 3533-1014
E-mail: conselhotutelarsmrs@gmail.com
Horário: 8:00 às 17:30, com intervalo

SÃO MARTINHO DA SERRA

População: 3.201
Conselho Tutelar de São Martinho da Serra
Logradouro: Rua 15 de Novembro, s/n
Bairro: Centro CEP: 97190-000
Telefone: (55) 3277-1118
Celular: (55) 9641-8642
Horário: 8:00 às 17:00, com intervalo

SÃO MIGUEL DAS MISSÕES

População: 7.421
Conselho Tutelar de São Miguel das Missões
Logradouro: Rua 29 de Abril, 165
Bairro: Centro CEP: 98865-000
Telefone: (55) 3381-1300
Celular: (55) 9946-6633
E-mail: conselhotutelar.smm@hotmail.com
Horário: 8:00 às 17:00, com intervalo

SÃO NICOLAU

População: 5.727
Conselho Tutelar de São Nicolau
Logradouro: Rua Dr. Carlos Barbosa, 1526
Bairro: Centro CEP: 97880-000
Telefone: (55) 3363-1082
E-mail: c.tutelarsaonico@gmail.com
Horário: 8:00 às 17:00, com intervalo
Lei de Criação: Lei 1042 de 1990

SÃO PAULO DAS MISSÕES

População: 6.364
Conselho Tutelar de São Paulo das Missões
Logradouro: Av. do Comércio, 216, 2º andar
Bairro: Centro CEP: 97980-000
Telefone: (55) 3563-1122 r. 222
Celular: (55) 9948-7708
E-mail: c.tutelar@saopaulodasmissoes.rs.gov.br
Horário: 8:00 às 17:00, com intervalo
Lei de Criação: Lei 825 de 1998

SÃO PEDRO DA SERRA

População: 3.315
Conselho Tutelar de São Pedro da Serra
Logradouro: Av. Duque de Caxias, 1850 Sala 2
Bairro: Centro CEP: 95758-000
Telefone: (51) 3645-1082
Celular: (51) 9983-1654 Fax: (51) 3645-1082
E-mail: conselhotutelarsps@bol.com.br

SÃO PEDRO DAS MISSÕES

População: 1.886
Conselho Tutelar de São Pedro das Missões
Logradouro: Rua 13 Maio, s/n
Bairro: Centro CEP: 98323-000
Celular: (55) 8422-8359
E-mail: c.t.s.p.missoes@r7.com
Horário: 8:30 às 17:30, com intervalo

SÃO PEDRO DO BUTIÁ

População: 2.873
Conselho Tutelar de São Pedro do Butiá
Logradouro: Av. Júlio Schwengber, 850
Bairro: Centro CEP: 97920-000
Telefone: (55) 3369-1015

Fax: (55) 3369-1015
E-mail: conselhotutelarsaopedrodotia@hotmail.com
Horário: 7:30 às 17:30, com intervalo

SÃO PEDRO DO SUL

População: 16.368
Conselho Tutelar de São Pedro do Sul
Logradouro: Rua Siqueira Campos, 1060
Bairro: Centro CEP: 97400-000
Telefone: (55) 3276-1790
Celular: (55) 9951-1219
E-mail: ctutelar11@yahoo.com.br
Horário: 8:00 às 16:30, com intervalo

SÃO SEBASTIÃO DO CAÍ

População: 21.932
Conselho Tutelar de São Sebastião do Caí
Logradouro: Rua Pinheiro Machado, 562
Bairro: Centro CEP: 95160-000
Telefone: (51) 3635-2550
Celular: (51) 9816-0049 Fax: (51) 3635-2550
E-mail: conselhotutelar@saosebastiaodocai.rs.gov.br
Horário: 8:00 às 16:30, com intervalo

SÃO SEPÉ

População: 23.798
Conselho Tutelar de São Sepé
Logradouro: Rua Clemenciano Barnasque, 1155
Bairro: Centro CEP: 97340-000
Telefone: (55) 3233-4664
Celular: (55) 9925-0218 Fax: (55) 3233-4664
E-mail: conselhotss@hotmail.com
Horário: 8:30 às 16:30, com intervalo

SÃO VALENTIM

População: 3.632
Conselho Tutelar de São Valentim
Logradouro: Av. Castelo Branco, 1061
Bairro: Centro CEP: 99640-000
Telefone: (54) 3373-1206
Celular: (54) 9627-3170
E-mail: conselhotutelar@saovalentim.rs.gov.br
Horário: 7:30 às 12:00

SÃO VALENTIM DO SUL

População: 2.168
Conselho Tutelar de São Valentim do Sul
Logradouro: Rua Bento Gonçalves, 60
Bairro: Centro CEP: 99240-000
Telefone: (54) 3472-1272
Celular: (54) 9625-3497 Fax: (54) 3472-1272
E-mail: conselhotutelarsvs@yahoo.com.br
Horário: 7:30 às 17:00, com intervalo
Lei de Criação: Lei 444 de 2000

SÃO VALÉRIO DO SUL

População: 2.647
Conselho Tutelar de São Valério do Sul
Logradouro: Rua Oswaldo Lautério Leite, 241
Bairro: Centro CEP: 98595-000
Telefone: (55) 3617-2083
Horário: 8:00 às 17:30, com intervalo

SÃO VENDELINO

População: 1.944
Conselho Tutelar de São Vendelino
Logradouro: Rua Conego Gaspari, 400
Bairro: Centro CEP: 95695-000
Telefone: (51) 3639-1089
Celular: (51) 9676-9354 Fax: (51) 3639-1089
Horário: 8:00 às 18:00

SÃO VICENTE DO SUL

População: 8.440

Conselho Tutelar de São Vicente do Sul
Logradouro: Rua General João Antônio, s/n
Bairro: Centro CEP: 97420-000
Telefone: (55) 3257-2881
Horário: 9:00 às 17:00, com intervalo

SAPIRANGA

População: 74.985
Conselho Tutelar de Sapiranga
Logradouro: Rua Santa Helena, 268
Bairro: Centenário CEP: 93800-000
Telefone: (51) 3959-1010
Celular: (51) 9707-5087 Fax: (51) 3959-1010
E-mail: conselhotutelar@sapiranga.rs.gov.br
Horário: 8:30 às 18:30, com intervalo

SAPUCAIA DO SUL

População: 130.957
Conselho Tutelar de Sapucaia do Sul
Logradouro: Av. Leonidas de Souza, 979
Bairro: Santa Catarina CEP: 93210-140
Telefone: (51) 3453-2955
Celular: (51) 9252-8039 Fax: (51) 3453-2955
E-mail: ct.sap.sul@hotmail.com
Horário: 8:00 às 17:30, com intervalo

SARANDI

População: 21.285
Conselho Tutelar de Sarandi
Logradouro: Rua Inácio Gerodani, 1983, sala 1
Bairro: Centro CEP: 99560-000
Telefone: (54) 3361-4655
Celular: (54) 9160-4047 Fax: (54) 3361-4655
Horário: 8:00 às 17:00, com intervalo

SEBERI

População: 10.897
Conselho Tutelar de Seberi
Logradouro: Rua General Flores da Cunha, 717
Bairro: Centro CEP: 98380-000
Telefone: (55) 3746-1122
Celular: (55) 9603-2118
Horário: 8:00 às 18:00, com intervalo

SEDE NOVA

População: 3.011
Conselho Tutelar de Sede Nova
Logradouro: Rua João Danher, s/n
Bairro: Centro CEP: 98655-000
Telefone: (55) 3526-1088
Celular: (55) 9924-4993
E-mail: conselhotutelar@sedenova.rs.gov.br
Horário: 8:00 às 17:00, com intervalo
Lei de Criação: Lei 146 de 1992

SEGREDO

População: 7.158
Conselho Tutelar de Segredo
Logradouro: Rua Largo da Matriz, s/n
Bairro: Centro CEP: 96910-000
Telefone: (51) 3745-1128
Horário: 8:00 às 17:00, com intervalo
Lei de Criação: Lei 586 de 1996

SELBACH

População: 4.929
Conselho Tutelar de Selbach
Logradouro: Rua Adolfo Albino Wilnang, 14
Bairro: Centro CEP: 99450-000
Telefone: (54) 3387-1144 r. 235
Celular: (54) 9108-6411
E-mail: ctselbach@yahoo.com.br
Horário: 8:00 às 17:00, com intervalo

SENADOR SALGADO FILHO

População: 2.814
Conselho Tutelar de Senador Salgado Filho
Logradouro: Rua Cruz Alta, 14
Bairro: Centro CEP: 98895-000
Telefone: (55) 3614-1203
Celular: (55) 9978-3786
E-mail: conselhossf@yahoo.com.br
Horário: 8:00 às 18:30, com intervalo
Lei de Criação: Lei 768 de 2011

SENTINELA DO SUL

População: 5.198
Conselho Tutelar de Sentinela do Sul
Logradouro: Rua Coronel Manoel Vasconcelos, 70
Bairro: Centro CEP: 96765-000
Telefone: (51) 3679-1338
Celular: (51) 9807-1698 Fax: (51) 3679-1338
E-mail: ct.sentineladosul@hotmail.com
Horário: 8:00 às 17:00, com intervalo
Lei de Criação: Lei 486 de 2000

SERAFINA CORRÊA

População: 14.253
Conselho Tutelar de Serafina Corrêa
Logradouro: Rua Tobias Barreto, 28
Bairro: Centro CEP: 99250-000
Telefone: (54) 3444-3294
Celular: (54) 9972-9931
E-mail: ctserafina@net11.com.br
Horário: 8:30 às 17:00, com intervalo

SÉRIO

População: 2.281
Conselho Tutelar de Sério
Logradouro: Rua Maurício Cardoso, 525
Bairro: Centro CEP: 95918-000
Telefone: (51) 3770-1209
E-mail: conselhotutelarserio@gmail.com
Horário: 8:00 às 17:00, com intervalo

SERTÃO

População: 6.294
Conselho Tutelar de Sertão
Logradouro: Av. Getúlio Vargas, s/n
Bairro: Centro CEP: 99170-000
Celular: (54) 9963-2306
Horário: 8:00 às 17:00, com intervalo

SERTÃO SANTANA

População: 5.850
Conselho Tutelar de Sertão Santana
Logradouro: Rua 24 de Março, 1880
Bairro: Centro CEP: 92850-000
Telefone: (51) 3495-1066 r. 221
Celular: (51) 9701-9173
Horário: 8:00 às 17:00, sem intervalo
Lei de Criação: Lei 514 de 2001

SETE DE SETEMBRO

População: 2.124
Conselho Tutelar de Sete de Setembro
Logradouro: Rua Das Colonias, s/n, sala 13
Bairro: Centro CEP: 97960-000
Telefone: (55) 3614-2313
Celular: (55) 9948-1181
E-mail: conselhotutelarsetedesetembro@hotmail.com
Horário: 8:00 às 17:00, com intervalo
Lei de Criação: Lei 228 de 2001

SEVERIANO DE ALMEIDA

População: 3.842
Conselho Tutelar de Severiano de Almeida
Logradouro: Av. Brasil, 168

Bairro: Centro CEP: 99810-000
Celular: (54) 9911-3342
E-mail: conselhotutelarseveriano@yahoo.com.br
Horário: 13:00 às 17:00, sem intervalo
Lei de Criação: Lei 2615 de 2010

SILVEIRA MARTINS

População: 2.449
Conselho Tutelar de Silveira Martins
Logradouro: Rua 21 de Abril, s/n
Bairro: Centro CEP: 97195-000
Telefone: (55) 3224-1022 / 9612-5499
Celular: (55) 9649-2368 Fax: (55) 3224-1022
E-mail: ctsilvmartins@gmail.com
Horário: 8:00 às 17:00, com intervalo

SINIMBU

População: 10.068
Conselho Tutelar de Sinimbu
Logradouro: Av. General Flores da Cunha, 542
Bairro: Centro CEP: 96890-000
Telefone: (51) 3708-1310
Fax: (51) 3708-1310
Horário: 8:00 às 17:00, com intervalo
Lei de Criação: Lei 338 de 1999

SOBRADINHO

População: 14.283
Conselho Tutelar de Sobradinho
Logradouro: Rua General Osório, 200
Bairro: Centro CEP: 96900-000
Telefone: (51) 3742-2942
Celular: (51) 9725-0606 Fax: (51) 3742-2942
E-mail: conselhotutelar@sobradinho-rs.com.br
Horário: 8:00 às 17:00, com intervalo

SOLEDADE

População: 30.044
Conselho Tutelar de Soledade
Logradouro: Rua Mauricio Cardoso, 898
Bairro: Centro CEP: 99300-000
Telefone: (54) 3381-2644
Celular: (54) 9133-4245 Fax: (54) 3381-2644
E-mail: ct.soledade@bol.com.br
Horário: 8:00 às 17:00, com intervalo

TABAI

População: 4.131
Conselho Tutelar de Tabai
Logradouro: Rua Manoel Ferreira Brandão, 251
Bairro: Centro CEP: 95863-000
Telefone: (51) 3614-0118
Celular: (51) 9989-0202
E-mail: conselhotutelardebitabai@tknet.com.br
Horário: 13:00 às 17:00, sem intervalo
Lei de Criação: Lei 287 de 2003

TAPEJARA

População: 19.250
Conselho Tutelar de Tapejara
Logradouro: Rua do Comércio, 879
Bairro: Centro CEP: 99950-000
Telefone: (54) 3344-2911
Celular: (54) 9170-0372 Fax: (54) 3344-2911
E-mail: conselhotapejara@yahoo.com.br
Horário: 8:00 às 18:00, com intervalo
Lei de Criação: Lei 1570 de 1990

TAPERA

População: 10.448
Conselho Tutelar de Tapera
Logradouro: Rua Almirante Barroso, 45
Bairro: Centro CEP: 99490-000
Telefone: (54) 3385-2057

Celular: (54) 8432-7531 Fax: (54) 3385-2057
E-mail: conselhotutelar@tapera.rs.gov.br
Horário: 8:00 às 17:00, com intervalo

TAPES

População: 16.629
Conselho Tutelar de Tapes
Logradouro: Av. Assis Brasil, 309
Bairro: Centro CEP: 96760-000
Telefone: (51) 3672-2043
E-mail: tutelar_conselho@hotmail.com
Horário: 8:30 às 17:30, com intervalo
Lei de Criação: Lei 2724 de 2010

TAQUARA

População: 54.643
Conselho Tutelar de Taquara
Logradouro: Rua Tristão Monteiro, 1632
Bairro: Centro CEP: 95600-000
Telefone: (51) 3542-3255
Celular: (51) 9180-4405 Fax: (51) 3542-3255
E-mail: conselhotutelar@taquara.rs.gov.br
Horário: 8:00 às 18:00

TAQUARI

População: 26.092
Conselho Tutelar de Taquari
Logradouro: Rua 07 de Setembro, 1887
Bairro: Centro CEP: 95860-000
Telefone: (51) 3653-1067
Celular: (51) 9718-9646
E-mail: conselhotutelar.taquari@gmail.com
Horário: 8:00 às 17:00, com intervalo
Lei de Criação: Lei 1407 de 1992

TAQUARUÇU DO SUL

População: 2.966
Conselho Tutelar de Taquaruçu do Sul
Logradouro: Rua do Comércio, 1424
Bairro: Centro CEP: 98410-000
Telefone: (55) 3739-1080
Celular: (55) 9607-2762
E-mail: conselhotuteltartaqsul@hotmail.com
Horário: 8:00 às 17:00, com intervalo
Lei de Criação: Lei 534 de 2001

TAVARES

População: 5.351
Conselho Tutelar de Tavares
Logradouro: Av. 11 de Abril, 110
Bairro: Centro CEP: 96290-000
Telefone: (51) 3674-1064
Celular: (51) 9665-5159
E-mail: conselhotuteltartavares@gmail.com
Horário: 8:00 às 17:00

TENENTE PORTELA

População: 13.719
Conselho Tutelar de Tenente Portela
Logradouro: Rua Jussara, 112
Bairro: Centro CEP: 98500-000
Telefone: (55) 3551-1861
Celular: (55) 9669-6956 Fax: (55) 3551-1861
E-mail: conselhotutelartportela@hotmail.com.br
Horário: 8:00 às 17:30

TERRA DE AREIA

População: 9.878
Conselho Tutelar de Terra de Areia
Logradouro: Rua Querino Guazele, 21
Bairro: Centro CEP: 95535-000
Telefone: (51) 3666-2072
Celular: (51) 9227-0148 Fax: (51) 3666-2072
E-mail: conselhotutelarterradeareia@hotmail.com

Horário: 8:00 às 17:30, com intervalo

TEUTÔNIA

População: 27.272
Conselho Tutelar de Teutônia
Logradouro: Av. Um oeste, 878
Bairro: Centro Administrativo CEP: 95890-000
Telefone: (51) 3762-2926 / 9712-0583
Celular: (51) 9733-7163 Fax: (51) 3762-2926
E-mail: tutelar@teotonia.rs.gov.br
Horário: 7:30 às 17:30, com intervalo
Lei de Criação: Lei 1223 de 1997

TIO HUGO

População: 2.724
Conselho Tutelar de Tio Hugo
Logradouro: Rua Florianópolis, 130
Bairro: Centro CEP: 99345-000
Telefone: (54) 3338-9282
Celular: (54) 9626-6375
E-mail: conselho.th@dgnet.com.br
Horário: 8:00 às 17:00, com intervalo
Lei de Criação: Lei 217 de 2003

TIRADENTES DO SUL

População: 6.461
Conselho Tutelar de Tiradentes do Sul
Logradouro: Av. Tiradentes, 303
Bairro: Centro CEP: 98680-000
Telefone: (55) 3617-3033
Celular: (55) 9944-5590
E-mail: ct.tiradentes@yahoo.com.br
Horário: 7:30 às 17:00, com intervalo

TOROPI

População: 2.952
Conselho Tutelar de Toropi
Logradouro: Rua Fernando Ferrari, 236
Bairro: Centro CEP: 97418-000
E-mail: tutelar@toropi.rs.gov.br
Horário: 8:00 às 17:00

TORRES

População: 34.656
Conselho Tutelar de Torres
Logradouro: Rua Padre Lamônaco, s/n
Bairro: Centro CEP: 95560-000
Telefone: (51) 3664-3311
Celular: (51) 9701-2911 Fax: (51) 3664-3311
E-mail: conselhotutelar@torres.rs.gov.br
Horário: 9:00 às 17:00, com intervalo

TRAMANDAÍ

População: 41.585
Conselho Tutelar de Tramandaí
Logradouro: Rua Vergueiros, 542
Bairro: Zona Nova CEP: 95590-000
Telefone: (51) 3661-4322
Celular: (51) 9166-0748 Fax: (51) 3661-4322
Horário: 8:00 às 18:00, com intervalo
Lei de Criação: Lei 950 de 1992

TRAVESSEIRO

População: 2.314
Conselho Tutelar de Travesseiro
Logradouro: Av. 10 de Novembro, 925
Bairro: Centro CEP: 95948-000
Celular: (51) 9666-9418
E-mail: conselhotutelar@travesseiro.rs.gov.br
Horário: 7:30 às 17:00, com intervalo

TRÊS ARROIOS

População: 2.855
Conselho Tutelar de Três Arroios

Logradouro: Rua Nicolau Nictck, s/n
Bairro: Centro CEP: 99725-000
Celular: (54) 9999-6135
Horário: 8:30 às 17:30, com intervalo

TRÊS CACHOEIRAS

População: 10.217
Conselho Tutelar de Três Cachoeiras
Logradouro: Rua Luiz André Magi, 283
Bairro: Centro CEP: 95580-000
Telefone: (51) 3667-1619
Celular: (51) 9691-1534 Fax: (51) 3667-1619
E-mail: conselhotutelar@trescachoeiras.rs.gov.br
Horário: 8:00 às 17:00, com intervalo

TRÊS COROAS

População: 23.848
Conselho Tutelar de Três Coroas
Logradouro: Rua Jorge Augusto Dreher, 115
Bairro: Centro CEP: 95660-000
Telefone: (51) 3546-1323
Celular: (51) 9693-1608 Fax: (51) 3546-1323
E-mail: conselhotutelar@pmtcoroa.com.br
Horário: 8:00 às 18:00, com intervalo
Lei de Criação: Lei 2935 de 2010

TRÊS DE MAIO

População: 23.726
Conselho Tutelar de Três de Maio
Logradouro: Rua Horizontina, 1334
Bairro: Centro CEP: 98910-000
Telefone: (55) 3535-1725
Celular: (55) 9926-8055 Fax: (55) 3535-1725
E-mail: conselhotutelar.tm@gmail.com
Horário: 7:30 às 17:30
Lei de Criação: 1299 de 1993

TRÊS FORQUILHAS

População: 2.914
Conselho Tutelar de Três Forquilhas
Logradouro: Av. dos Imigrantes, 4123
Bairro: Centro CEP: 95575-000
Telefone: (51) 3628-5172
Horário: 8:00 às 17:00, com intervalo

TRÊS PALMEIRAS

População: 4.381
Conselho Tutelar de Três Palmeiras
Logradouro: Rua 13 de Maio, 804
Bairro: Centro CEP: 99675-000
Telefone: (54) 3367-1360
Celular: (54) 8405-1186
E-mail: conselho3p@hotmail.com
Horário: 8:00 às 17:00, com intervalo
Lei de Criação: Lei 446 de 1996

TRÊS PASSOS

População: 23.965
Conselho Tutelar de Três Passos
Logradouro: Rua Santos Dumont, 75
Bairro: Centro CEP: 98600-000
Telefone: (55) 3522-3214
Celular: (55) 9962-0501
E-mail: conselhotutelar@trespassos-rs.com.br
Horário: 8:00 às 18:00, com intervalo

TRINDADE DO SUL

População: 5.787
Conselho Tutelar de Trindade do Sul
Logradouro: Rua Alecrim, 120
Bairro: Centro CEP: 99615-000
Telefone: (54) 3541-1025
Celular: (54) 9941-8207 Fax: (54) 3541-1025
Horário: 8:00 às 17:30, com intervalo

TRIUNFO

População: 25.793
Conselho Tutelar de Triunfo
Logradouro: Rua Luis Barreto, 604
Bairro: Centro CEP: 95840-000
Telefone: (51) 3654-3043
Fax: (51) 3654-3043
E-mail: conselhotutelartriunfo@ig.com.br
Horário: 8:30 às 16:30, com intervalo

TUCUNDUVA

População: 5.898
Conselho Tutelar de Tucunduva
Logradouro: Rua Santa Rosa, 520
Bairro: Centro CEP: 98930-000
Telefone: (55) 3542-1022 r. 114
Celular: (55) 9985-6722
E-mail: conselhotutelartucunduva@hotmail.com
Horário: 8:00 às 17:00, com intervalo
Lei de Criação: Lei 40 de 1994

TUNAS

População: 4.395
Conselho Tutelar de Tunas
Logradouro: Rua Selisdina Ermes, s/n
Bairro: Centro CEP: 99330-000
Telefone: (51) 3767-1043 / 8234-9783
E-mail: conselhotutelardetunas@gmail.com
Horário: 8:00 às 17:00, com intervalo

TUPANCI DO SUL

População: 1.573
Conselho Tutelar de Tupanci do Sul
Logradouro: Rua João Munari, 141
Bairro: Centro CEP: 99378-000
Telefone: (54) 3616-9012
Horário: 8:00 às 17:00, com intervalo

TUPANCIRETÃ

População: 22.281
Conselho Tutelar de Tupanciretã
Logradouro: Rua Expedicionário João Moreira Alberto, 181
Bairro: Centro CEP: 98170-000
Telefone: (55) 3272-7513
E-mail: conselhotutelartupancireta@yahoo.com.br
Horário: 8:00 às 17:30, com intervalo

TUPANDI

População: 3.924
Conselho Tutelar de Tupandi
Logradouro: Rua Felipe Muller, 369
Bairro: Centro CEP: 95775-000
Telefone: (51) 3635-8422
Celular: (51) 9989-7597
E-mail: conselhotutelartupandi@hotmail.com
Horário: 8:00 às 18:00, com intervalo
Lei de Criação: Lei 440 de 2001

TUPARENDI

População: 8.557
Conselho Tutelar de Tuparendi
Logradouro: Av. Tucunduva, 2617
Bairro: Centro CEP: 98940-000
Telefone: (55) 3543-1382
Celular: (55) 9623-3848 Fax: (55) 3543-1382
E-mail: conselhotutelartuparendi@gmail.com
Horário: 7:30 às 17:00, com intervalo
Lei de Criação: Lei 1440 de 1994

TURUÇU

População: 3.522
Conselho Tutelar de Turuçú
Logradouro: Av. Artur Lange, 26
Bairro: Centro CEP: 96148-000

Celular: (53) 9104-4386
E-mail: ctturucu@gmail.com
Horário: 8:00 às 17:00, com intervalo

UBIRETAMA

População: 2.296
Conselho Tutelar de Ubiretama
Logradouro: Rua Campinas, 100
Bairro: Centro CEP: 98898-000
E-mail: conselhotutelar.ubiretama@hotmail.com
Horário: 8:00 às 16:30

UNIÃO DA SERRA

População: 1.487
Conselho Tutelar de União da Serra
Logradouro: Capela São Luis, s/n
Bairro: Centro CEP: 99215-000
Telefone: (54) 3476-1107
E-mail: ctuniaodaserra@bol.com.br
Horário: 13:00 às 17:00

UNISTALDA

População: 2.450
Conselho Tutelar de Unistalda
Logradouro: Rua Protásio Mene, 905
Bairro: Centro CEP: 97755-000
Telefone: (55) 3611-5017
Celular: (55) 9649-2231
Horário: 8:00 às 14:00

URUGUAIANA

População: 125.435 .435
Conselho Tutelar de Uruguaiana
Logradouro: Rua 07 de Setembro, 1712
Bairro: Centro CEP: 97500-591
Telefone: (55) 3412-6099
Celular: (55) 9622-9752
Horário: 8:00 às 18:00, com intervalo

VACARIA

População: 61.342
Conselho Tutelar de Vacaria
Logradouro: Rua 15 de Novembro, 460
Bairro: Centro CEP: 95200-000
Telefone: (54) 3232-6248
Celular: (54) 9973-0488 Fax: (54) 3232-6248
E-mail: conselhotutelar.vacaria@gmail.com
Horário: 8:30 às 17:30, com intervalo

VALE DO SOL

População: 11.077
Conselho Tutelar de Vale do Sol
Logradouro: Av. 15 de Setembro, 1397
Bairro: Centro CEP: 96878-000
Telefone: (51) 3750-1259
Celular: (51) 9711-3018
E-mail: conselhot@prefeituravalesol.rs.gov.br
Horário: 8:00 às 17:00, com intervalo

VALE REAL

População: 5.118
Conselho Tutelar de Vale Real
Logradouro: Rua Emancipação, 240
Bairro: Centro CEP: 95778-000
Telefone: (51) 3637-7050
Celular: (51) 9914-0284
E-mail: conselhotutelarvalereal@hotmail.com
Horário: 8:00 às 17:30, com intervalo

VALE VERDE

População: 3.253
Conselho Tutelar de Vale Verde
Logradouro: Rua Frederico Traba, s/n
Bairro: Centro CEP: 95833-000

Telefone: (51) 3655-9085 r. 214
Celular: (51) 9865-8018
E-mail: conselhotutelarvaleverde@hotmail.com
Horário: 8:00 às 17:00

VANINI

População: 1.984
Conselho Tutelar de Vanini
Logradouro: Rua Presidente Vargas, 47
Bairro: Centro CEP: 99290-000
Telefone: (54) 3340-1287
E-mail: conselhotutelar@pmvanini.com.br
Horário: 7:30 às 17:30, com intervalo

VENÂNCIO AIRES

População: 65.946
Conselho Tutelar de Venâncio Aires
Logradouro: Rua Visconde do Rio Branco, 820
Bairro: Centro CEP: 95800-000
Telefone: (51) 3983-1144
Celular: (51) 9773-5097
E-mail: conselhotutelar@venancioaires.rs.gov.br
Horário: 7:30 às 16:30, sem intervalo
Lei de Criação: Lei 4192 de 2008

VERA CRUZ

População: 23.983
Conselho Tutelar de Vera Cruz
Logradouro: Rua Ypiranga, 636
Bairro: Centro CEP: 96880-000
Telefone: (51) 3718-3258
Celular: (51) 9975-1213 Fax: (51) 3718-2830
E-mail: conselhotutelar@veracruz-rs.gov.br
Horário: 7:30 às 17:00, com intervalo

VERANÓPOLIS

População: 22.810
Conselho Tutelar de Veranópolis
Logradouro: Rua Astério de Mello, 279
Bairro: São Francisco CEP: 95330-000
Telefone: (54) 3441-6807 / 3441-7161
Celular: (54) 9163-6780
E-mail: conselhotutelar@veranopolis.rs.gov.br
Horário: 8:00 às 17:30, com intervalo

VESPASIANO CORREA

População: 1.974
Conselho Tutelar de Vespasiano Correa
Logradouro: Av. Professor Sergio Beninho Gheno, 1046
Bairro: Centro CEP: 95972-000
Telefone: (51) 3755-8079 r. 223
Celular: (51) 9133-0700
E-mail: conselhosespa@yahoo.com.br
Horário: 8:00 às 17:00, com intervalo
Lei de Criação: Lei 776 de 2007

VIADUTOS

População: 5.311
Conselho Tutelar de Viadutos
Logradouro: Rua Angelo Alegretti, 149
Bairro: Centro CEP: 99820-000
Telefone: (54) 3395-1125
Celular: (54) 9982-1306
E-mail: conselhotutelarviadutos@hotmail.com
Horário: 13:00 às 17:00

VIAMÃO

População: 239.384
Conselhos estruturados: 2 População por Conselho: 119.692
Conselho Tutelar de Viamão - Sede
Logradouro: Rua Luiz Rosseti, 305
Bairro: Centro CEP: 94420-230
Telefone: (51) 3485-2078
Celular: (51) 9913-5734 Fax: (51) 3485-2078

Horário: 8:30 às 17:30, com intervalo

Conselho Tutelar de Viamão - 4º e 8º Distrito

Logradouro: Senador Salgado Filho Vianópolis, 4137
Bairro: Vianópolis CEP: 94470-000
Telefone: (51) 3444-1603
Celular: (51) 9915-8030 Fax: (51) 3444-1603
E-mail: contut_48@pmviamao.com.br
Horário: 8:30 às 17:30, com intervalo
Lei de Criação: Lei 2972 de 2001

VICENTE DUTRA

População: 5.285
Conselho Tutelar de Vicente Dutra
Logradouro: Rua Gaspar Martins, 600
Bairro: Centro CEP: 98450-000
Telefone: (55) 3737-1145
E-mail: conselhotutelarvidu@hotmail.com
Horário: 8:00 às 17:30, com intervalo

VICTOR GRAEFF

População: 3.036
Conselho Tutelar de Victor Graeff
Logradouro: Av. Independência, s/n
Bairro: Centro CEP: 99350-000
Telefone: (54) 3338-1342
Celular: (54) 9113-8524 Fax: (54) 3338-1342
Horário: 8:00 às 16:30, com intervalo

VILA FLORES

População: 3.207
Conselho Tutelar de Vila Flores
Logradouro: Rua do Seminário, s/n
Bairro: Centro CEP: 95334-000
Telefone: (54) 3447-1693
Celular: (54) 9169-4871 Fax: (54) 3447-1693
E-mail: conselhotutelar@pmvilaflores.com.br
Horário: 8:00 às 17:00, com intervalo

VILA LÂNGARO

População: 2.152
Conselho Tutelar de Vila Lângaro
Logradouro: Rua 22 de Outubro, 456
Bairro: Centro CEP: 99955-000
Telefone: (54) 3616-0003 r. 222
Celular: (54) 9989-7510 Fax: (54) 3616-0003
Horário: 8:00 às 17:00, com intervalo
Lei de Criação: Lei 304 de 2004

VILA MARIA

População: 4.221
Conselho Tutelar de Vila Maria
Logradouro: Av. Farroupilha, s/n
Bairro: Centro CEP: 99155-000
Telefone: (54) 3359-1516 / 3359-1620
Celular: (54) 9634-5932
E-mail: tutelarvilamaria@hotmail.com
Horário: 8:30 às 17:00, com intervalo

VILA NOVA DO SUL

População: 4.221
Conselho Tutelar de Vila Nova do Sul
Logradouro: Av. Dario Antunes da Rosa, 236
Bairro: Centro CEP: 97385-000
Telefone: (55) 3234-1012
Celular: (55) 9935-8220 Fax: (55) 3234-1012
E-mail: conselhotutelarvnsrs@hotmail.com
Horário: 8:00 às 17:30, com intervalo

VISTA ALEGRE

População: 2.832
Conselho Tutelar de Vista Alegre
Logradouro: Rua Orestes Piaia, s/n
Bairro: Centro CEP: 98415-000

Telefone: (55) 3730-1218
Celular: (55) 9626-2749
E-mail: ct.vistaalegre@yahoo.com.br
Horário: 7:30 às 17:00, com intervalo

VISTA ALEGRE DO PRATA

População: 1.569
Conselho Tutelar de Vista Alegre do Prata
Logradouro: Rua Flores da Cunha, 102
Bairro: Centro CEP: 95325-000
Telefone: (54) 3478-1200
Celular: (54) 9673-3041
Horário: 7:30 às 17:30, com intervalo

VISTA GAÚCHA

População: 2.759
Conselho Tutelar de Vista Gaúcha
Logradouro: Av. 09 de Maio, 1000
Bairro: Centro CEP: 99535-000
Telefone: (55) 3552-1022 r. 25
Celular: (55) 9641-1408
Horário: 8:00 às 17:30, com intervalo
Lei de Criação: Lei 1501 de 2007

VITÓRIA DAS MISSÕES

População: 3.485
Conselho Tutelar de Vitória das Missões
Logradouro: Rua dos Imigrantes, s/n
Bairro: Centro CEP: 98850-000
Celular: (55) 8449-8364
E-mail: tutelar@pmvm.rs.gov.br
Horário: 8:00 às 17:00, com intervalo

WESTFALIA

População: 2.793
Conselho Tutelar de Westfalia
Logradouro: Av. Henrique Uendel, 1229, Sala 201
Bairro: Centro CEP: 95893-000
Telefone: (51) 3762-6044 r. 230 / 3762-4882
Celular: (51) 9656-0073 / 9718-6551 Fax: (51) 3762-4882
E-mail: conselhotutelar@westfalia.rs.gov.br
Horário: 7:30 às 17:00, com intervalo

XANGRI-LÁ

População: 12.434
Conselho Tutelar de Xangri-lá
Logradouro: Rua Rio Camisas, 1252
Bairro: Centro CEP: 95588-000
Telefone: (51) 3689-1014
Celular: (51) 9733-1271 Fax: (51) 3689-1014
E-mail: conselhotutelar@xangrila.rs.gov.br
Horário: 8:00 às 17:30, com intervalo
Lei de Criação: Lei 234 de 1997

RONDÔNIA

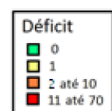
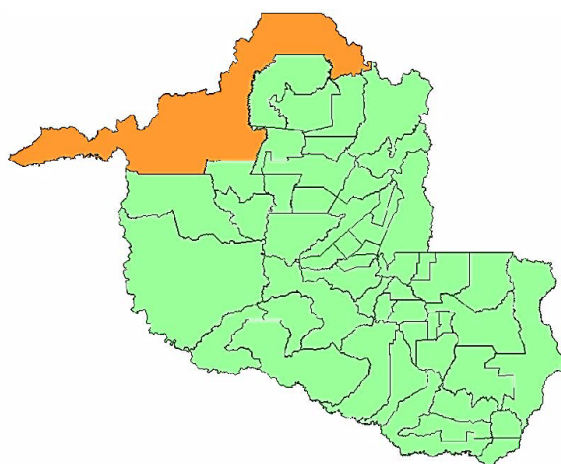

Conselhos Tutelares - RO

Número de municípios	52
Número de Conselhos Tutelares	56
Municípios sem Conselho	0
Resumo de Situação	
Mudaram de endereço nos últimos 4 anos	45%
Mudaram mais de uma vez	16%
Têm computador	100%
Número médio de computadores	2,43
Têm acesso à Internet	79%
Têm impressora	95%
Têm telefone fixo	96%
Têm telefone celular	84%
Número médio de celulares	0,93
Têm sala de uso exclusivo ou sede exclusiva	100%
Têm veículo de uso exclusivo	84%
Média de veículos	0,98
Média de veículos em municípios com mais de 200.000 habitantes	1,00
Têm pessoal de apoio	59%

ALTA FLORESTA D'OESTE

População: 24.392
Conselho Tutelar de Alta Floresta D'Oeste
Logradouro: Av. Marechal Rondon, 3102
Bairro: Princesa Isabel CEP: 76954-000
Telefone: (69) 3641-2432
Celular: (69) 9997-0569
E-mail: conselhotutelar_ao@hotmail.com
Horário: 8:00 às 17:00, com intervalo
Lei de Criação: Lei 449 de 1999

ALTO ALEGRE DOS PARECIS

População: 12.816
Conselho Tutelar de Alto Alegre dos Parecis
Logradouro: Rua Dom Pedro I, 3659
Bairro: Centro CEP: 76952-000
Telefone: (69) 3643-1290
Celular: (69) 8473-4365 Fax: (69) 3643-1290
E-mail: conselhoaap@hotmail.com
Horário: 7:00 às 17:00, com intervalo

ALTO PARAÍSO

População: 17.135
Conselho Tutelar de Alto Paraíso
Logradouro: Av. Jorge Teixeira, 3588
Bairro: Centro CEP: 76862-000
Telefone: (69) 3534-2957
Celular: (69) 9913-0435 / 9951-2867 Fax: (69) 3534-2957
E-mail: conselhotutelar_ap@hotmail.com
Horário: 7:30 às 17:30, com intervalo
Lei de Criação: Lei 91 de 1994

ALVORADA D'OESTE

População: 16.853
Conselho Tutelar de Alvorada D'Oeste
Logradouro: Av. Marechal Rondon, 4697
Bairro: Centro CEP: 78930-000
Telefone: (69) 3412-2174
Celular: (69) 9915-0403 / 8407-6116 Fax: (69) 3412-2174
Horário: 7:30 às 13:30

ARIQUEMES

População: 90.353
Conselho Tutelar de Ariquemes
Logradouro: Travessa Marte, 150
Bairro: Jardim Jorge Teixeira CEP: 76876-682
Telefone: (69) 3535-2823
Celular: (69) 8446-5226
E-mail: conselhotutelarariquemes@hotmail.com
Horário: 8:00 às 18:00, sem intervalo
Lei de Criação: Lei 1535 de 2010

BURITIS

População: 32.383
Conselho Tutelar de Buritis
Logradouro: Rua Barretos, Setor 3,1704
Bairro: Centro CEP: 76880-000
Telefone: (69) 3238-3722
Celular: (69) 9963-7482
E-mail: conselhotutelardebunitis@hotmail.com
Horário: 7:00 às 13:30

CABIXI

População: 6.313
Conselho Tutelar de Cabixi
Logradouro: Rua Caetés, 3099
Bairro: Centro CEP: 74996-000
Telefone: (69) 3345-2656
Fax: (69) 3345-2656
E-mail: ct_cbx56@hotmail.com
Horário: 7:00 às 17:00, com intervalo

CACAULÂNDIA

População: 5.736

Conselho Tutelar de Cacaulândia
Logradouro: Travessa 01, 1461
Bairro: Centro CEP: 76889-000
Telefone: (69) 3532-2441
Celular: (69) 8129-2591 Fax: (69) 3532-2441
E-mail: conselho_tutelar_cacaulandia@hotmail.com
Horário: 7:00 às 17:00, com intervalo

CACOAL

População: 78.574
Conselho Tutelar de Cacoal
Logradouro: Rua Martin Luther King, 2469
Bairro: Jardim Clodoaldo CEP: 78975-000
Telefone: (69) 3907-4135
Celular: (69) 8402-7099 Fax: (69) 3907-4135
E-mail: conselhotutelaracacoal@hotmail.com
Horário: 7:00 às 13:00, sem intervalo
Lei de Criação: Lei 357 de 1992

CAMPO NOVO DE RONDÔNIA

População: 12.665
Conselho Tutelar de Campo Novo de Rondônia
Logradouro: Av. Costa e Silva, s/n
Bairro: Setor 01 CEP: 76887-000
Telefone: (69) 3239-2408
Celular: (69) 8414-8173
E-mail: conselhotutelar.camponovoro@hotmail.com
Horário: 8:00 às 18:00, com intervalo

CANDEIAS DO JAMARI

População: 19.779
Conselho Tutelar de Candeias do Jamari
Logradouro: Rua Marechal Rondon, 354
Bairro: Satélite CEP: 76860-000
Telefone: (69) 3230-2592
Celular: (69) 9297-3573 Fax: (69) 3230-2592
E-mail: conselhotutelarcandeiasdojamari@hotmail.com
Horário: 8:00 às 18:00, com intervalo
Lei de Criação: Lei 1093 de 1997

CASTANHEIRAS

População: 3.575
Conselho Tutelar de Castanheiras
Logradouro: Av. das Acácias, s/n
Bairro: Centro CEP: 76948-000
Telefone: (69) 3474-2175 r. 21
Celular: (69) 8145-1181
E-mail: conselhotutelar_castanheirasro@hotmail.com
Horário: 7:30 às 13:30, com intervalo
Lei de Criação: Lei 500 de 2007

CEREJEIRAS

População: 17.029
Conselho Tutelar de Cerejeiras
Logradouro: Rua Aracaju, 599
Bairro: Centro CEP: 76997-000
Telefone: (69) 3342-3728
Celular: (69) 9982-5734
E-mail: conselhotutelardecerejeiras@hotmail.com
Horário: 7:00 às 13:00

CHUPINGUAIA

População: 8.301
Conselho Tutelar de Chupinguaia
Logradouro: Av. Primavera, 2827
Bairro: Centro CEP: 76990-000
Telefone: (69) 3346-1072
Celular: (69) 8136-0455 Fax: (69) 3346-1072
Horário: 7:30 às 17:30, com intervalo

COLORADO DO OESTE

População: 18.591
Conselho Tutelar de Colorado do Oeste
Logradouro: Rua João Nauer, 4166

Bairro: Centro CEP: 76993-000
Telefone: (69) 3341-3014
Celular: (69) 8436-2580 / 9913-0312 Fax: (69) 3341-3014
E-mail: conselhotutelarcolorado_ro@hotmail.com
Horário: 7:00 às 17:00

CORUMBIARA

População: 8.783
Conselho Tutelar de Corumbiara
Logradouro: Av. Antônio Novaes, 2365
Bairro: Centro CEP: 76995-000
Telefone: (69) 3343-2463
Celular: (69) 8493-8212 Fax: (69) 3343-2463
E-mail: conselhotutelarcorumbiara@yahoo.com.br
Horário: 7:00 às 17:00, sem intervalo
Lei de Criação: Lei 31 de 1993

COSTA MARQUES

População: 13.678
Conselho Tutelar de Costa Marques
Logradouro: Av. Massud Jorge, 937
Bairro: Centro CEP: 76937-000
Telefone: (69) 3651-3713
Celular: (69) 8442-0835
E-mail: conselho_eca@hotmail.com
Horário: 7:30 às 13:00, sem intervalo
Lei de Criação: Lei 1042 de 1995

CUJUBIM

População: 15.854
Conselho Tutelar de Cujubim
Logradouro: Av. Condor, 1647
Bairro: Centro CEP: 78945-800
Telefone: (69) 3582-2237
Celular: (69) 8413-9233 Fax: (69) 3582-2237
E-mail: conselhotutelarujubim@hotmail.com
Horário: 7:30 às 17:30, com intervalo
Lei de Criação: Lei 468 de 2010

ESPIGÃO D'OESTE

População: 28.729
Conselho Tutelar de Espigão D'Oeste
Logradouro: Rua Rio Grande do Sul, 2534
Bairro: Centro CEP: 76974-000
Telefone: (69) 3912-8071
Celular: (69) 8401-4792 Fax: (69) 3912-8071
E-mail: conselhotutelarespigao@gmail.com
Horário: 7:00 às 13:00, sem intervalo
Lei de Criação: Lei 280 de 1992

GOVERNADOR JORGE TEIXEIRA

População: 10.512
Conselho Tutelar de Governador Jorge Teixeira
Logradouro: Av. Pedras Brancas, 2763
Bairro: Centro CEP: 78946-000
Telefone: (69) 3524-1201
Celular: (69) 9962-4909
Horário: 8:00 às 18:00, com intervalo

GUAJARÁ-MIRIM

População: 41.656
Conselho Tutelar de Guajará-Mirim
Logradouro: Av. 15 de Novembro, 2811
Bairro: São Caetano CEP: 76850-000
Telefone: (69) 3913-1523
Celular: (69) 9913-0324 Fax: (69) 3913-1523
E-mail: conselhogm@hotmail.com
Horário: 8:00 às 18:00, com intervalo
Lei de Criação: Lei 755 de 2000

ITAPUÃ DO OESTE

População: 8.566
Conselho Tutelar de Itapuã do Oeste
Logradouro: Rua João Santana da Silva, 1464

Bairro: Centro CEP: 76861-000
Telefone: (69) 3231-2346
Celular: (69) 9260-6028 Fax: (69) 3231-2346
E-mail: ct-itapua@hotmail.com
Horário: 8:00 às 17:00, com intervalo

JARU

População: 52.005
Conselhos estruturados: 2 População por Conselho: 26.003
Conselho Tutelar de Jaru
Logradouro: Rua Ceará, 3189
Bairro: Setor 5 CEP: 76890-000
Telefone: (69) 3521-5827
Celular: (69) 8443-8756 Fax: (69) 3521-5827
E-mail: conselhotutelarjaru@hotmail.com
Horário: 7:30 às 17:30, com intervalo
Lei de Criação: Lei 829 de 2005

Conselho Tutelar do Distrito de Tarilândia

Logradouro: Av. Francisco Vieira, 2095
Bairro: Distrito de Tarilândia CEP: 76897-890
Telefone: (69) 3526-1464
Fax: (69) 3526-1464
E-mail: conselho-tutelar-tarilandia@hotmail.com
Horário: 7:00 às 17:30, com intervalo

JI-PARANÁ

População: 116.610
Conselhos estruturados: 2 População por Conselho: 58.305
Conselho Tutelar 1
Logradouro: Av. Marechal Rondon, 1390
Bairro: Centro CEP: 78960-000
Telefone: (69) 3416-4064
Celular: (69) 9965-1718
E-mail: ctjipa1@hotmail.com
Horário: 8:00 às 18:00, com intervalo
Lei de Criação: Lei 311 de 1990

Conselho Tutelar 2

Logradouro: Rua Tenente Antônio João, 1336
Bairro: Vila Jotão CEP: 78900-000
Telefone: (69) 3422-7287
Celular: (69) 9955-2527
E-mail: ctjipa2@hotmail.com
Horário: 8:00 às 18:00, com intervalo
Lei de Criação: Lei 311 de 1990

MACHADINHO D'OESTE

População: 31.135
Conselho Tutelar de Machadinho D'Oeste
Logradouro: Av. Tangará, 3286
Bairro: Centro CEP: 76868-000
Celular: (69) 8445-1615
E-mail: conselhotutelarmdo@hotmail.com
Horário: 8:00 às 14:00, sem intervalo
Lei de Criação: Lei 431 de 1998

MINISTRO ANDREAZZA

População: 10.352
Conselho Tutelar de Ministro Andreazza
Logradouro: Av. Pau Brasil, 5482
Bairro: Centro CEP: 76919-000
Telefone: (69) 3448-2317
Celular: (69) 9986-9102 Fax: (69) 3448-2317
E-mail: conselhotutelarandreaZZa@hotmail.com
Horário: 7:00 às 18:00, com intervalo

MIRANTE DA SERRA

População: 11.878
Conselho Tutelar de Mirante da Serra
Logradouro: Rua Piauí, 1967
Bairro: Centro CEP: 76926-000
Telefone: (69) 3463-2009
Celular: (69) 9988-7613

Horário: 8:00 às 18:00, com intervalo

MONTE NEGRO

População: 14.091

Conselho Tutelar de Monte Negro

Logradouro: Rua Francisco Prestes, 2224

Bairro: Centro CEP: 76888-000

Telefone: (69) 3530-2386

Celular: (69) 9901-9115 / 9955-5401 Fax: (69) 3530-2386

E-mail: conselhotutelar demontenegro@hotmail.com

Horário: 8:00 às 18:00, com intervalo

NOVA BRASILÂNDIA D'OESTE

População: 19.874

Conselho Tutelar de Nova Brasilândia D'Oeste

Logradouro: Rua Canãa, 3342

Bairro: Setor 14 CEP: 76958-000

Telefone: (69) 3418-2887

Celular: (69) 9983-1400 Fax: (69) 3418-2887

Horário: 7:30 às 17:00, com intervalo

Lei de Criação: Lei 567 de 2006

NOVA MAMORÉ

População: 22.546

Conselho Tutelar de Nova Mamoré

Logradouro: Av. Sebastião João Crimaco, 6755

Bairro: Centro CEP: 76857-000

Telefone: (69) 3544-3074

Celular: (69) 9966-4196

Horário: 8:00 às 17:00, com intervalo

NOVA UNIÃO

População: 7.493

Conselho Tutelar de Nova União

Logradouro: Rua Airton Sena, 1803

Bairro: Centro CEP: 76924-000

Telefone: (69) 3466-1123

Celular: (69) 8119-3748

Horário: 7:30 às 13:00

NOVO HORIZONTE DO OESTE

População: 10.240

Conselho Tutelar de Novo Horizonte do Oeste

Logradouro: Rua Travessa Dalazães, 4914

Bairro: Centro CEP: 76956-000

Telefone: (69) 3435-2223

Celular: (69) 8472-1169 Fax: (69) 3435-2223

Horário: 8:00 às 18:00, sem intervalo

Lei de Criação: Lei 79 de 1997

OURO PRETO DO OESTE

População: 37.928

Conselho Tutelar de Ouro Preto do Oeste

Logradouro: Rua do Seringueiro, 559

Bairro: Jardim Tropical CEP: 76920-000

Telefone: (69) 3461-5167

Celular: (69) 9976-8483 Fax: (69) 3461-5167

E-mail: conselhotutelaropo2011@hotmail.com

Horário: 7:30 às 17:30

PARECIS

População: 4.810

Conselho Tutelar de Parecis

Logradouro: Rua Judith Jesus de Oliveira, 75 A

Bairro: Centro CEP: 76979-000

Telefone: (69) 3447-1203

Celular: (69) 8124-1816 Fax: (69) 3447-1203

Horário: 7:00 às 17:00, com intervalo

PIMENTA BUENO

População: 33.822

Conselho Tutelar de Pimenta Bueno

Logradouro: Alameda Candido Portinari, 40

Bairro: Apediá CEP: 76970-000

Telefone: (69) 3451-2323

Celular: (69) 9951-4142

Fax: (69) 3451-2323

E-mail: conselhotutelar pb@hotmail.com

Horário: 7:00 às 13:00

PIMENTEIRAS DO OESTE

População: 2.315

Conselho Tutelar de Pimenteiras do Oeste

Logradouro: Rua Rio Grande do Sul, 986

Bairro: Centro CEP: 76999-000

Telefone: (69) 3344-1087

Celular: (69) 8147-0194 Fax: (69) 3344-1087

E-mail: conselhotuelarpimenteiras@hotmail.com

Horário: 7:30 às 17:30, com intervalo

Lei de Criação: Lei 66 de 1998

PORTO VELHO

População: 428.527

Conselhos estruturados: 3

População por Conselho: 142.842

Conselho Tutelar de Jaci Paraná 1

Logradouro: Rua José Salé, s/n

Bairro: Centro CEP: 76840-000

Telefone: (69) 3236-6121

Celular: (69) 9979-1799

E-mail: conselhotutelar distritaldeportovelho@live.com

Horário: 8:00 às 18:00, com intervalo

Conselho Tutelar de Porto Velho I Zona Oeste

Logradouro: Av. Pinheiro Machado, 610, esquina com Rogério Weber

Bairro: Cariari CEP: 76801-000

Telefone: (69) 3901-3255

Celular: (69) 9981-0664

E-mail: ctcapvh1@hotmail.com

Horário: 8:00 às 18:00, com intervalo

Conselho Tutelar de Porto Velho II Zona Leste

Logradouro: Av. Amazonas, 3877

Bairro: Agenor Carvalho CEP: 76820-340

Telefone: (69) 3901-3649 / 3901-3251

Celular: (69) 9983-1383 Fax: (69) 3901-3251

E-mail: iictca.pvh-ro@hotmail.com

Horário: 8:00 às 18:00, com intervalo

PRESIDENTE MÉDICI

População: 22.319

Conselho Tutelar Judite Tomás Efigeen

Logradouro: Rua Castelo Branco, 2311

Bairro: Centro CEP: 76916-000

Telefone: (69) 3471-3172

Celular: (69) 9913-0568

E-mail: conselhotutelar pmro@hotmail.com

Horário: 7:30 às 13:30

PRIMAVERA DE RONDÔNIA

População: 3.524

Conselho Tutelar de Primavera de Rondônia

Logradouro: Av. Juscelino Kubitschek, s/n

Bairro: Centro CEP: 76976-000

Telefone: (69) 3446-1180

Fax: (69) 3446-1180

E-mail: conselhotutelar@primavera.ro.gov.br

Horário: 7:00 às 13:00

RIO CRESPO

População: 3.316

Conselho Tutelar de Rio Crespo

Logradouro: Rua Ermelindo Milani, 1040

Bairro: Centro CEP: 76863-000

Telefone: (69) 3539-2256

E-mail: conselhotutelar@riocrespo.ro.gov.br

Horário: 7:00 às 17:00, com intervalo

Lei de Criação: Lei 263 de 2004

ROLIM DE MOURA

População: 50.648
Conselho Tutelar de Rolim de Moura
Logradouro: Av. Corumbiaria, 4336
Bairro: Centro CEP: 76940-000
Telefone: (69) 3442-2011
Celular: (69) 8402-9348 Fax: (69) 3442-2011
E-mail: conselhorm@hotmail.com
Horário: 7:30 às 17:30, com intervalo

SANTA LUZIA D'OESTE

População: 8.886
Conselho Tutelar de Santa Luzia D'Oeste
Logradouro: Rua 07 de Setembro, 2370
Bairro: Centro CEP: 76950-000
Telefone: (69) 3434-2429
Celular: (69) 8486-3585
Horário: 8:00 às 18:00

SÃO FELIPE D'OESTE

População: 6.018
Conselho Tutelar de São Felipe D'Oeste
Logradouro: Rua Teodoro Rodrigues da Silva, s/n
Bairro: Centro CEP: 76975-000
Telefone: (69) 3445-1194
Fax: (69) 3445-1194
E-mail: conselhotutelarsf@hotmail.com
Horário: 7:00 às 17:00, com intervalo

SÃO FRANCISCO DO GUAPORÉ

População: 16.035
Conselho Tutelar de São Francisco do Guaporé
Logradouro: Rua Ronaldo Aragão, 4000
Bairro: Centro CEP: 76975-000
Telefone: (69) 3621-2845 / 3434-2429
Celular: (69) 8472-2906 Fax: (69) 3621-2845
Horário: 8:00 às 17:00, com intervalo

SÃO MIGUEL DO GUAPORÉ

População: 21.828
Conselho Tutelar de São Miguel do Guaporé
Logradouro: Av. 16 de Junho, 1411
Bairro: Cristo Rei CEP: 78970-000
Telefone: (69) 3642-1713
Celular: (69) 8472-5762 Fax: (69) 3642-1713
E-mail: conselhotutelarsmg@hotmail.com
Horário: 7:00 às 13:00

SERINGUEIRAS

População: 11.629
Conselho Tutelar de Seringueiras
Logradouro: Rua Curitiba, s/n
Bairro: Centro CEP: 76934-000
Telefone: (69) 3623-2947
Horário: 7:00 às 17:00, com intervalo
Lei de Criação: Lei 6 de 1990

TEIXEIRÓPOLIS

População: 4.888
Conselho Tutelar de Teixeiraópolis
Logradouro: Rua Luiz Borges, s/n
Bairro: Centro CEP: 76928-000
Telefone: (69) 3465-1206
Celular: (69) 9233-6652 Fax: (69) 3465-1206
E-mail: conselhotutelardeteixeiropolis@hotmail.com
Horário: 7:00 às 17:00, com intervalo

THEOBROMA

População: 10.649
Conselho Tutelar de Theobroma
Logradouro: Av. Treze de Fevereiro, 1212
Bairro: Centro CEP: 76866-000
Telefone: (69) 3523-1134
Fax: (69) 3523-1134

Horário: 8:00 às 18:00, com intervalo

URUPÁ

População: 12.974
Conselho Tutelar de Urupá
Logradouro: Av. Jorge Teixeira, 4837
Bairro: Alto Alegre CEP: 76929-000
Celular: (69) 9293-2469 / 9991-0498 Fax: (69) 3413-2653
Horário: 7:00 às 13:00

VALE DO ANARI

População: 9.384
Conselho Tutelar de Vale do Anari
Logradouro: Av. 23 de Agosto, 3886
Bairro: Centro CEP: 76867-000
Telefone: (69) 3525-1489
Fax: (69) 3525-1489
E-mail: conselhotutelarvaledoanari_@hotmail.com
Horário: 7:00 às 13:00

VALE DO PARAÍSO

População: 8.210
Conselho Tutelar de Vale do Paraíso
Logradouro: Av. Paraná, 4131
Bairro: Setor 1 CEP: 76923-000
Telefone: (69) 3464-1053
Fax: (69) 3464-1053
Horário: 8:00 às 17:00, com intervalo
Lei de Criação: Lei 530 de 2006

VILHENA

População: 76.202
Conselho Tutelar de Vilhena
Logradouro: Av. Josias Antônio da Silva, 769
Bairro: Jardim América CEP: 76980-000
Telefone: (69) 3322-2269 r. 20 / 3919-7026
Celular: (69) 9954-5180 Fax: (69) 3322-2269 r. 20
Horário: 7:00 às 17:00, sem intervalo

RORAIMA

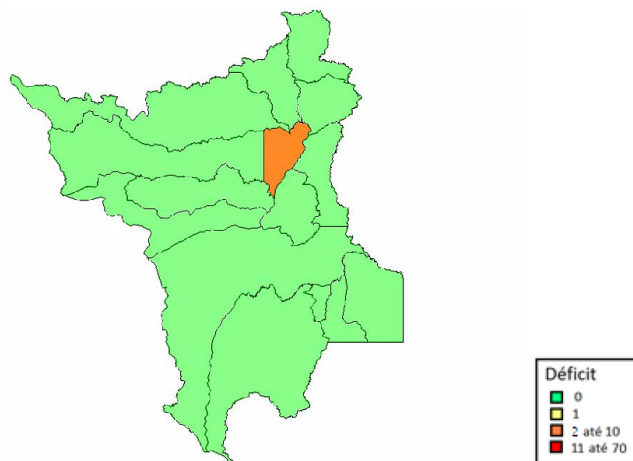

Conselhos Tutelares - RR	
Número de municípios	15
Número de Conselhos Tutelares	15
Municípios sem Conselho	0
Resumo de Situação	
Mudaram de endereço nos últimos 4 anos	20%
Mudaram mais de uma vez	13%
Têm computador	93%
Número médio de computadores	1,20
Têm acesso à Internet	13%
Têm impressora	53%
Têm telefone fixo	53%
Têm telefone celular	33%
Número médio de celulares	0,40
Têm sala de uso exclusivo ou sede exclusiva	100%
Têm veículo de uso exclusivo	40%
Média de veículos	0,40
Média de veículos em municípios com mais de 200.000 habitantes	0
Têm pessoal de apoio	27%

ALTO ALEGRE

População: 16.448
Conselho Tutelar de Alto Alegre
Logradouro: Rua Antônio Dourado de Santana, 388
Bairro: Centro CEP: 69350-000
E-mail: conselho-tutelar@hotmail.com
Horário: 8:00 às 17:00, com intervalo
Lei de Criação: Lei 145 de 1999

AMAJARI

População: 9.327
Conselho Tutelar de Amajari
Logradouro: Rua José Pereira da Silva, s/n
Bairro: Centro CEP: 69343-000
Telefone: (95) 3593-1104
Fax: (95) 3593-1104
Horário: 8:00 às 18:00, com intervalo

BOA VISTA

População: 284.313
Conselho Tutelar do Município de Boa Vista
Logradouro: Rua Coronel Pinto, 465
Bairro: Centro CEP: 69301-450
Telefone: (95) 3624-2788 / 3623-2372
Fax: (95) 3624-2788
Horário: 8:00 às 18:00, com intervalo
Lei de Criação: Lei 1018 de 2007

BONFIM

População: 10.943
Conselho Tutelar de Bonfim
Logradouro: Av. São Sebastião, 4
Bairro: Centro CEP: 69380-000
Telefone: (95) 3552-1202
Horário: 8:00 às 18:00, com intervalo
Lei de Criação: Lei 66 de 2005

CANTÁ

População: 13.902
Conselho Tutelar de Cantá
Logradouro: Rua Sebastião Oliveira Barbosa, s/n
Bairro: Centro CEP: 69390-000
Telefone: (95) 3553-1013
Horário: 8:00 às 18:00, com intervalo
Lei de Criação: Lei 122 de 2005

CARACARAÍ

População: 18.398
Conselho Tutelar de Caracarái
Logradouro: Rua Estelito Lopes, 622
Bairro: Nossa Senhora do Livramento CEP: 69360-000
Telefone: (95) 3532-1844 / 3532-2044
Fax: (95) 3532-1844
Horário: 8:00 às 18:00, sem intervalo
Lei de Criação: Lei 272 de 1996

CAROEBE

População: 8.114
Conselho Tutelar de Caroebe
Logradouro: BR 210, s/n
Bairro: Centro CEP: 69378-000
Celular: (95) 8801-4892
Horário: 8:00 às 12:00

IRACEMA

População: 8.696
Conselho Tutelar de Iracema
Logradouro: Rua Floriano Peixoto, 2210
Bairro: Centro CEP: 69348-000
Celular: (95) 9901-6571
E-mail: coimbraambientalista@yahoo.com.br
Horário: 8:00 às 17:00, sem intervalo
Lei de Criação: Lei 1 de 2005

MUCAJÁI

População: 14.792
Conselho Tutelar de Mucajái
Logradouro: Rua Padre Tobias, s/n
Bairro: Centro CEP: 69340-000
Horário: 8:00 às 17:00, com intervalo
Lei de Criação: Lei 230 de 2005

NORMANDIA

População: 8.940
Conselho Tutelar de Normandia
Logradouro: Rua Chagas Peixoto, 1
Bairro: Centro CEP: 69355-000
Celular: (95) 8126-5858
E-mail: cons.tutelar_normandia@hotmail.com
Horário: 8:00 às 17:00, com intervalo

PACARAIMA

População: 10.433
Conselho Tutelar de Pacaraima
Logradouro: Rua Sorocaima, s/n
Bairro: Vila Nova CEP: 69345-000
Telefone: (95) 3592-1493
Horário: 8:00 às 18:00, com intervalo
Lei de Criação: Lei 49 de 2002

RORAINÓPOLIS

População: 24.279
Conselho Tutelar de Rorainópolis
Logradouro: Rua Oreste, 312
Bairro: Centro CEP: 69373-000
Telefone: (95) 3238-2236
Fax: (95) 3238-2236
Horário: 8:00 às 18:00, com intervalo
Lei de Criação: Lei 40 de 1999

SÃO JOÃO DA BALIZA

População: 6.769
Conselho Tutelar de São João da Baliza
Logradouro: Rua Santo André, s/n
Bairro: Industrial CEP: 69375-000
Celular: (95) 8801-9131
E-mail: conselhotutelar_baliza@hotmail.com
Horário: 8:00 às 16:00

SÃO LUIZ

População: 6.750
Conselho Tutelar de São Luiz
Logradouro: Av. Ataliba Gomes de Laila, s/n
Bairro: Centro CEP: 69370-000
Telefone: (95) 3537-1595
Horário: 8:00 às 13:30, sem intervalo
Lei de Criação: Lei 587 de 1991

UIRAMUTÃ

População: 8.375
Conselho Tutelar de Uiramutã
Logradouro: Rua Martiniano Vieira, s/n
Bairro: Centro CEP: 69358-000
Celular: (95) 9142-8377
Horário: 8:00 às 17:00, com intervalo
Lei de Criação: Lei 1005 de 2005

SANTA CATARINA

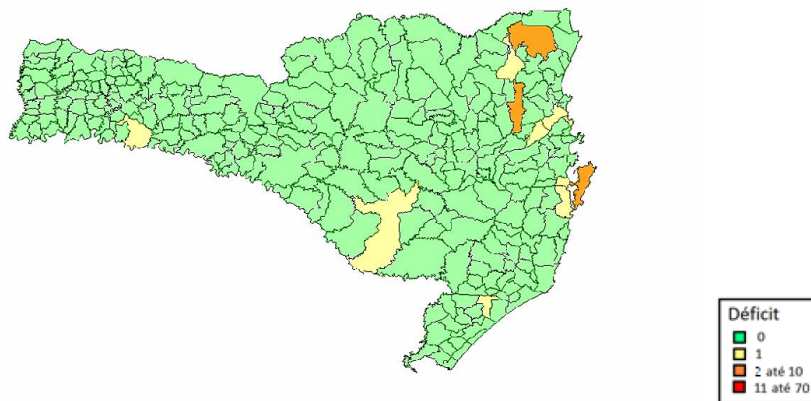

Conselhos Tutelares - SC	
Número de municípios	293
Número de Conselhos Tutelares	298
Municípios sem Conselho	0
Resumo de Situação	
Mudaram de endereço nos últimos 4 anos	53%
Mudaram mais de uma vez	7%
Têm computador	99%
Número médio de computadores	1,71
Têm acesso à Internet	93%
Têm impressora	88%
Têm telefone fixo	93%
Têm telefone celular	86%
Número médio de celulares	0,91
Têm sala de uso exclusivo ou sede exclusiva	100%
Têm veículo de uso exclusivo	65%
Média de veículos	0,68
Média de veículos em municípios com mais de 200.000 habitantes	1,11
Têm pessoal de apoio	33%

ABDON BATISTA

População: 2.653
Conselho Tutelar de Abdon Batista
Logradouro: Rua Valeriano Demeneck, s/n
Bairro: Centro CEP: 89636-000
Telefone: (49) 3545-1357
Celular: (49) 8803-1133
Horário: 8:30 às 18:00, com intervalo

ABELARDO LUZ

População: 17.100
Conselho Tutelar de Abelardo Luz
Logradouro: Av. Castelo Branco, 400
Bairro: Centro CEP: 89830-000
Telefone: (49) 3445-4422
Celular: (49) 9995-9107
Horário: 8:00 às 17:30, com intervalo
Lei de Criação: Lei 1033 de 1993

AGROLÂNDIA

População: 9.323
Conselho Tutelar de Agrolândia
Logradouro: Praça dos Pioneiros, 8
Bairro: Centro CEP: 88420-000
Telefone: (47) 3534-0221
Celular: (47) 8804-6656 / 9147-0253
E-mail: conselho_tutelar@agrolandia.sc.gov.br
Horário: 7:30 às 17:00, com intervalo
Lei de Criação: Lei 1791 de 2008

AGRONÔMICA

População: 4.904
Conselho Tutelar de Agronômica
Logradouro: Rua Ambrósio Bortoluzzi, 108
Bairro: Centro CEP: 89188-000
Telefone: (47) 3542-0354
Celular: (47) 9194-5778
E-mail: conselhotutelaragronomica@yahoo.com.br
Horário: 8:00 às 18:00, com intervalo

ÁGUA DOCE

População: 6.961
Conselho Tutelar de Água Doce
Logradouro: Rua Frei Silvano, 16
Bairro: Centro CEP: 89654-000
Telefone: (49) 3524-0443
Celular: (49) 9112-3032
E-mail: conselhotutelaraguadoce@yahoo.com.br
Horário: 7:30 às 17:30, com intervalo

ÁGUAS DE CHAPECÓ

População: 6.110
Conselho Tutelar de Águas de Chapecó
Logradouro: Rua Pedro Guilherme Simon, 176
Bairro: Centro CEP: 89883-000
Telefone: (49) 3339-0893
Celular: (49) 9135-1778
E-mail: social@aguasdechapeco.sc.gov.br
Horário: 7:30 às 17:30, com intervalo

ÁGUAS FRIAS

População: 2.424
Conselho Tutelar de Águas Frias
Logradouro: Rua Ipiranga, 625
Bairro: Centro CEP: 89843-000
Telefone: (49) 3332-0069
Celular: (49) 8427-6370 Fax: (49) 3332-0069
E-mail: conselhotutelar@aguasfrias.sc.gov.br
Horário: 7:30 às 17:00, com intervalo

ÁGUAS MORNAS

População: 5.548
Conselho Tutelar de Águas Mornas
Logradouro: Praça José Adão Lehmkuhl, 62

Bairro: Centro CEP: 88150-000
Telefone: (48) 3245-7252
Celular: (48) 9173-0628
E-mail: conselhotutelaraguasmornas@hotmail.com
Horário: 8:00 às 17:00, com intervalo

ALFREDO WAGNER

População: 9.410
Conselho Tutelar de Alfredo Wagner
Logradouro: Rua José de Anchieta, s/n
Bairro: Centro CEP: 88450-000
Telefone: (48) 3276-2082
Celular: (48) 8825-5260 Fax: (48) 3276-2082
E-mail: conselhotutelar.aw@hotmail.com
Horário: 8:00 às 17:00, com intervalo

ALTO BELA VISTA

População: 2.005
Conselho Tutelar de Alto Bela Vista
Logradouro: Rua Alfredo Schuch, 630
Bairro: Centro CEP: 89730-000
E-mail: conselhotutelar@altobelavista.sc.gov.br
Horário: 7:30 às 17:00, com intervalo

ANCHIETA

População: 6.380
Conselho Tutelar de Anchieta
Logradouro: Rua Caçador, 25
Bairro: Centro CEP: 89997-000
Telefone: (49) 3653-0589
Celular: (49) 9911-5185
Horário: 7:30 às 17:00, com intervalo

ANGELINA

População: 5.250
Conselho Tutelar de Angelina
Logradouro: Rua Manoel Duarte, 80
Bairro: Centro CEP: 88460-000
Telefone: (48) 3274-1390
Celular: (48) 8451-5315
Horário: 8:00 às 17:00, com intervalo

ANITA GARIBALDI

População: 8.623
Conselho Tutelar de Anita Garibaldi
Logradouro: Praça Paulino Granzotto, s/n
Bairro: Centro CEP: 88590-000
Telefone: (49) 3543-0611
Celular: (49) 8852-7209
E-mail: anitagaribaldipj@mp.sc.gov.br
Horário: 8:00 às 18:00, com intervalo

ANITÁPOLIS

População: 3.214
Conselho Tutelar de Anitápolis
Logradouro: Bernadino Cândido da Silva, 60
Bairro: Centro CEP: 88475-000
Telefone: (48) 3256-0354
Celular: (48) 9935-8646 Fax: (48) 3256-0354
E-mail: ctutelar.anitapolis@yahoo.com.br
Horário: 8:00 às 17:00, com intervalo
Lei de Criação: Lei 412 de 1997

ANTÔNIO CARLOS

População: 7.458
Conselho Tutelar de Antônio Carlos
Logradouro: Rua 06 de Novembro, 186
Bairro: Centro CEP: 88180-000
Telefone: (48) 3272-1619
Horário: 8:00 às 17:00, com intervalo

APIÚNA

População: 9.600
Conselho Tutelar de Apiúna

Logradouro: Rua Florianópolis, 183
Bairro: Centro CEP: 89135-000
Telefone: (47) 3353-1603
Celular: (47) 9942-5131 Fax: (47) 3353-1603
E-mail: conselhotutelarapiuna@hotmail.com
Horário: 7:30 às 17:30, com intervalo

ARABUTÃ

População: 4.193
Conselho Tutelar de Arabutã
Logradouro: Av. Lauro Müller, 205
Bairro: Centro CEP: 89740-000
Telefone: (49) 3448-0184
Fax: (49) 3448-0184
E-mail: ctutelar67@yahoo.com.br
Horário: 7:30 às 17:00, com intervalo
Lei de Criação: Lei 31 de 1993

ARAQUARI

População: 24.810
Conselho Tutelar de Araquari
Logradouro: Rua Coronel Almeida, 209
Bairro: Centro CEP: 89245-000
Telefone: (47) 3447-1598
Celular: (47) 8462-5829
Horário: 8:00 às 17:00, com intervalo

ARARANGUÁ

População: 61.310
Conselho Tutelar de Araranguá
Logradouro: Rua Coronel João Fernandes, 623
Bairro: Urussanguinha CEP: 88900-000
Telefone: (48) 3522-0469
Celular: (48) 8838-5750 Fax: (48) 3522-0469
E-mail: conselhotutelar@ararangua.sc.gov.br
Horário: 8:00 às 17:30, com intervalo

ARMAZÉM

População: 7.753
Conselho Tutelar de Armazém
Logradouro: Rua João Wenfing, 57
Bairro: Centro CEP: 88740-000
Telefone: (48) 3645-0051
Celular: (48) 8842-2828
E-mail: ct_armazem@hotmail.com
Horário: 8:00 às 17:00, com intervalo

ARROIO TRINTA

População: 3.502
Conselho Tutelar de Arroio Trinta
Logradouro: Rua 15 de Novembro, 26
Bairro: Centro CEP: 89590-000
Telefone: (49) 3535-6015
Celular: (49) 9922-0520
E-mail: ctarroiotrinta@yahoo.com.br
Horário: 8:30 às 17:30, com intervalo
Lei de Criação: Lei 495 de 1993

ARVOREDO

População: 2.260
Conselho Tutelar de Arvoredo
Logradouro: Rua do Salto, 145
Bairro: Centro CEP: 89778-000
Telefone: (49) 3356-0158
E-mail: conselhotutelar@arvoredo.sc.gov.br
Horário: 7:30 às 17:00, com intervalo

ASCURRA

População: 7.412
Conselho Tutelar de Ascurra
Logradouro: Rua Dom Bosco, s/n
Bairro: Centro CEP: 89138-000
Telefone: (47) 3383-0560
Celular: (47) 8414-3382

E-mail: conselhotutelar@ascurra.sc.gov.br
Horário: 7:30 às 17:00

ATALANTA

População: 3.300
Conselho Tutelar de Atalanta
Logradouro: Rua Filemon Zimerman, 200
Bairro: Centro CEP: 88410-000
Telefone: (47) 3535-0071
Celular: (47) 8825-9017 Fax: (47) 3535-0071
E-mail: conselho@atalanta.sc.gov.br
Horário: 8:00 às 17:00, com intervalo

AURORA

População: 5.549
Conselho Tutelar de Aurora
Logradouro: Rua 25 de Julho, 60
Bairro: Centro CEP: 89186-000
Telefone: (47) 3524-0197
Celular: (47) 9175-9309
E-mail: conselhotutelaraurora@yahoo.com.br
Horário: 7:30 às 17:30

BALNEÁRIO ARROIO DO SILVA

População: 9.586
Conselho Tutelar de Balneário Arroio do Silva
Logradouro: Rua Guanabara, s/n
Bairro: Centro CEP: 88914-000
Celular: (48) 9131-8600
E-mail: conselho.@contato.net
Horário: 8:00 às 18:00, com intervalo

BALNEÁRIO BARRA DO SUL

População: 8.430
Conselho Tutelar de Balneário Barra do Sul
Logradouro: Av. Amândia Cabral, 163
Bairro: Centro CEP: 89247-000
Telefone: (47) 3448-1533
Celular: (47) 9220-3802
E-mail: conselhotutelarbbs@hotmail.com
Horário: 8:00 às 17:30, com intervalo
Lei de Criação: Lei 46 de 1993

BALNEÁRIO CAMBORIÚ

População: 108.089
Conselho Tutelar de Balneário Camboriú
Logradouro: Rua 600, 271
Bairro: Centro CEP: 88330-000
Telefone: (47) 3363-6693
Celular: (47) 8883-7585 Fax: (47) 3363-6693
E-mail: conselhotutelarbc@yahoo.com.br
Horário: 8:00 às 18:00

BALNEÁRIO GAIVOTA

População: 8.234
Conselho Tutelar de Balneário Gaivota
Logradouro: Rua Ângelo Hisoppo, 600
Bairro: Santa Rita CEP: 88955-000
Telefone: (48) 3583-0040
Celular: (48) 9997-0605
E-mail: ct.balneariogavota@hotmail.com
Horário: 13:00 às 19:00

BALNEÁRIO PIÇARRAS

População: 17.078
Conselho Tutelar de Balneário Piçarras
Logradouro: Av. Getúlio Vargas, 525
Bairro: Santo Antônio CEP: 88380-000
Telefone: (47) 3347-2004
Celular: (47) 9183-3807
E-mail: conselhotutelar@picarras.sc.gov.br
Horário: 8:00 às 17:00, com intervalo

BANDEIRANTE

População: 2.906
Conselho Tutelar de Bandeirante
Logradouro: Av. Santo Antônio, s/n
Bairro: Centro CEP: 89905-000
Telefone: (49) 3626-0012 r. 217
Celular: (49) 9156-2164
E-mail: tutelar@bandeirante.sc.gov.br
Horário: 7:30 às 17:30, com intervalo

BARRA BONITA

População: 1.878
Conselho Tutelar de Barra Bonita
Logradouro: Av. Buenos Aires, 600
Bairro: Centro CEP: 89909-000
Telefone: (49) 3649-0004 r. 24
E-mail: conselho@barrabonita.sc.gov.br
Horário: 7:30 às 17:00, com intervalo

BARRA VELHA

População: 22.386
Conselho Tutelar de Barra Velha
Logradouro: Rua José Manoel Rosa, 2005
Bairro: São Cristóvão CEP: 88390-000
Telefone: (47) 3446-0265
Celular: (47) 9105-8411 Fax: (47) 3446-0265
E-mail: ct.barravelha@hotmail.com
Horário: 8:00 às 17:00, com intervalo

BELA VISTA DO TOLDO

População: 6.004
Conselho Tutelar de Bela Vista do Toldo
Logradouro: Rua Augusto Kuchllie, s/n
Bairro: Centro CEP: 89478-000
Telefone: (47) 3629-0205
Fax: (47) 3629-0205
E-mail: conselhotutelarbv@hotmail.com
Horário: 8:00 às 17:00, com intervalo

BELMONTE

População: 2.635
Conselho Tutelar de Belmonte
Logradouro: Rua Santos Dumont, 430
Bairro: Centro CEP: 89925-000
Celular: (49) 9127-8824
E-mail: ctbelmonte@gmail.com
Horário: 7:30 às 17:00, com intervalo

BENEDITO NOVO

População: 10.336
Conselho Tutelar de Benedito Novo
Logradouro: Rua Celso Ramos, 1313
Bairro: Centro CEP: 89124-000
Telefone: (47) 3385-0713
Celular: (47) 9135-0215 Fax: (47) 3385-0713
E-mail: ctbnovo@hotmail.com
Horário: 8:00 às 17:00, com intervalo

BIGUAÇU

População: 58.206
Conselho Tutelar de Biguaçu
Logradouro: Rua Barão do Rio Branco, Sala 05, 89
Bairro: Centro CEP: 88160-000
Telefone: (48) 3285-1075
Celular: (48) 8429-1041 Fax: (48) 3285-1075
E-mail: conselhotutelarbiguacu@hotmail.com
Horário: 8:00 às 18:00, sem intervalo
Lei de Criação: Lei 788 de 1992

BLUMENAU

População: 309.011
Conselhos estruturados: 2 População por Conselho: 154.506
Logradouro: Rua 15 de Novembro, 340, 2º Andar, Sala 208
Bairro: Centro CEP: 89010-000

Telefone: (47) 3326-6980 / 3326-6959/3326-7568/3326-7567
Celular: (47) 9977-9866
E-mail: ctcentro@blumenau.sc.gov.br
Horário: 8:00 às 19:00

Logradouro: Rua 15 de Novembro, 340, 2º Andar, Sala 208
Bairro: Centro CEP: 89010-000
Telefone: (47) 3326-6980 / 3326-6959/3326-7568/3326-7567
Celular: (47) 9977-9866 Fax: (47) 3326-6980
E-mail: ctcentro@blumenau.sc.gov.br
Horário: 8:00 às 19:00

BOCAINA DO SUL

População: 3.290
Conselho Tutelar de Bocaina do Sul
Logradouro: Rua João Assink, 322
Bairro: Centro CEP: 88538-000
Telefone: (49) 3228-0047 r. 212
Celular: (49) 9142-1202
E-mail: canaa53@hotmail.com
Horário: 8:00 às 17:30, com intervalo

BOM JARDIM DA SERRA

População: 4.395
Conselho Tutelar de Bom Jardim da Serra
Logradouro: Rua Manoel Cecílio Ribeiro, 68
Bairro: Centro CEP: 88640-000
Horário: 8:30 às 18:00, com intervalo

BOM JESUS

População: 2.526
Conselho Tutelar de Bom Jesus
Logradouro: Rua Virgílio Sabino da Silva, 779
Bairro: Centro CEP: 89824-000
Telefone: (49) 3424-0164
Celular: (49) 8846-6340 Fax: (49) 3424-0164
Horário: 7:00 às 18:00, com intervalo

BOM JESUS DO OESTE

População: 2.132
Conselho Tutelar de Bom Jesus do Oeste
Logradouro: Rua La Sale, 455
Bairro: Centro CEP: 89873-000
Celular: (49) 8414-5241
E-mail: con.tutelar@bomjesusdoeste.sc.gov.br
Horário: 13:30 às 17:00

BOM RETIRO

População: 8.942
Conselho Tutelar de Bom Retiro
Logradouro: Praça Dorvalino Felipe, 100
Bairro: Centro CEP: 88680-000
Telefone: (49) 3277-0858
Celular: (49) 9156-1237 Fax: (49) 3277-0858
E-mail: conselhotutelarb.retiro@hotmail.com
Horário: 8:00 às 17:30, com intervalo

BOMBINHAS

População: 14.293
Conselho Tutelar de Bombinhas
Logradouro: Rua Baleia Jubarte, 328
Bairro: José Amândio CEP: 88215-000
Telefone: (47) 3369-0153
Celular: (47) 9957-7007 Fax: (47) 3369-0153
E-mail: conselhotutelar@bombinhas.sc.gov.br
Horário: 8:00 às 17:30, com intervalo

BOTUVERÁ

População: 4.468
Conselho Tutelar de Botuverá
Logradouro: Rua Luis Vicentini, 99
Bairro: Centro CEP: 88370-000
Celular: (47) 8463-7450
Horário: 7:00 às 17:00, com intervalo

BRAÇO DO NORTE

População: 29.018
Conselho Tutelar de Braço do Norte
Logradouro: Rua Teodoro Bernardo Chilikmann, 317
Bairro: Centro CEP: 88750-000
Telefone: (48) 3658-4699
Celular: (48) 9976-3239 Fax: (48) 3658-4699
E-mail: tutelarbn@yahoo.com.br
Horário: 8:00 às 17:30, com intervalo
Lei de Criação: Lei 813 de 1991

BRAÇO DO TROMBUDO

População: 3.457
Conselho Tutelar de Braço do Trombudo
Logradouro: Rua Leopoldo Joeinqui, s/n
Bairro: Centro CEP: 89178-000
Telefone: (47) 3547-0611
Celular: (47) 9931-7933
E-mail: conselhotutelar@bracodotrombudo.sc.gov.br
Horário: 8:00 às 17:00, com intervalo

BRUNÓPOLIS

População: 2.850
Conselho Tutelar de Brunópolis
Logradouro: Rua Armindo Leobet, 441
Bairro: Centro CEP: 89634-000
Telefone: (49) 3556-0020 r. 239
Fax: (49) 3556-0020 r. 239
E-mail: conselhotutelarbrunopolis@hotmail.com
Horário: 8:30 às 17:00, com intervalo

BRUSQUE

População: 105.503
Conselho Tutelar de Brusque
Logradouro: Rua Prefeito Germano Schaesdr, 1035, 2º Andar
Bairro: Centro CEP: 88350-170
Telefone: (47) 3351-0113 / 3396-8942
Celular: (47) 8846-1777 Fax: (47) 3351-0113
Horário: 8:00 às 17:30, com intervalo

CAÇADOR

População: 70.762
Conselho Tutelar de Caçador
Logradouro: Av. Santa Catarina, 228
Bairro: Centro CEP: 89500-000
Telefone: (49) 3563-4045 / 3567-1571
Celular: (49) 9977-3961 Fax: (49) 3567-1571
E-mail: conselhotutelar@conetion.com.br
Horário: 8:00 às 17:30, com intervalo
Lei de Criação: Lei 2436 de 1991

CAIBI

População: 6.219
Conselho Tutelar de Caibi
Logradouro: Rua Machado de Assis, 587
Bairro: Centro CEP: 89888-000
Telefone: (49) 3648-0418
Celular: (49) 9157-3378 Fax: (49) 3648-0418
E-mail: conselhotutelarcaibi@hotmail.com
Horário: 7:30 às 17:00, com intervalo

CALMON

População: 3.387
Conselho Tutelar de Calmon
Logradouro: Rua João Serafine, 242
Bairro: Centro CEP: 89430-000
Telefone: (49) 3573-0219
Celular: (49) 8435-6818
E-mail: conselhocalmon@hotmail.com
Horário: 8:00 às 17:00, com intervalo
Lei de Criação: Lei 14 de 1993

CAMBORIÚ

População: 62.361

Conselho Tutelar de Camboriú
Logradouro: Rua Vítor Juvêncio Mafra, 303
Bairro: Centro CEP: 88340-000
Telefone: (47) 3365-5251
Celular: (47) 9968-6372 Fax: (47) 3365-5251
E-mail: conselhotutelardecamboriu@gmail.com
Horário: 8:00 às 18:00

CAMPO ALEGRE

População: 11.748
Conselho Tutelar de Campo Alegre
Logradouro: Rua Jorge Lacerda, 86
Bairro: Centro CEP: 89294-000
Telefone: (47) 3632-2481
Celular: (47) 9942-5961 Fax: (47) 3632-2481
E-mail: conselhotutelar@campoalegre.sc.gov.br
Horário: 8:00 às 17:00, com intervalo

CAMPO BELO DO SUL

População: 7.483
Conselho Tutelar de Campo Belo do Sul
Logradouro: Rua José da Costa Varela, s/n
Bairro: Centro CEP: 88580-000
Telefone: (49) 3249-1469
Celular: (49) 8832-8006
Horário: 8:00 às 17:00, com intervalo

CAMPO ERÊ

População: 9.370
Conselho Tutelar de Campo Erê
Logradouro: Rua Itaporã, 701
Bairro: Centro CEP: 89980-000
Telefone: (49) 3655-1433
Celular: (49) 8834-3899 Fax: (49) 3655-1433
E-mail: ctcampoere@hotmail.com
Horário: 7:30 às 17:30, com intervalo

CAMPOS NOVOS

População: 32.824
Conselho Tutelar de Campos Novos
Logradouro: Rua São João Batista, 434
Bairro: Centro CEP: 89620-000
Telefone: (49) 3541-0177
Celular: (49) 9933-4222 Fax: (49) 3541-0177
E-mail: ctutelar@hotmail.com
Horário: 13:00 às 19:00

CANELINHA

População: 10.603
Conselho Tutelar de Canelinha
Logradouro: Rua Oscar Santana, 33
Bairro: Centro CEP: 88230-000
Telefone: (48) 3264-0155 r. 24 / 3264-0067
Celular: (48) 9626-0855 Fax: (48) 3264-0155
E-mail: conselhotutelarcanelinha@hotmail.com
Horário: 8:00 às 17:30, com intervalo

CANOINHAS

População: 52.765
Conselho Tutelar de Canoinhas
Logradouro: Rua Caetano Costa, 5
Bairro: Centro CEP: 89460-000
Telefone: (47) 3627-2280
Celular: (47) 9966-8800
E-mail: conselhotutelar@pmc.sc.gov.br
Horário: 8:00 às 17:30, com intervalo
Lei de Criação: Lei 2445 de 1991

CAPÃO ALTO

População: 2.753
Conselho Tutelar de Capão Alto
Logradouro: Rua João Vieira de Oliveira, s/n
Bairro: Centro CEP: 88548-000
Telefone: (49) 3237-0099

Celular: (49) 8816-1959
E-mail: conselhotutelar79@hotmail.com
Horário: 8:00 às 18:00, com intervalo

CAPINZAL

População: 20.769
Conselho Tutelar de Capinzal
Logradouro: Rua Presidente Nereu Ramos, 410
Bairro: Centro CEP: 89665-000
Telefone: (49) 3555-4899
Celular: (49) 9135-1854 Fax: (49) 3555-4899
E-mail: conselhotutelar@capinzal.sc.gov.br
Horário: 8:00 às 17:30

CAPIVARI DE BAIXO

População: 21.674
Conselho Tutelar de Capivari de Baixo
Logradouro: Rua João Ernesto Ramos, 12
Bairro: Centro CEP: 88745-000
Telefone: (48) 3623-1746
Celular: (48) 9158-9766
E-mail: conselhotutelarcb@hotmail.com
Horário: 8:00 às 18:00, sem intervalo
Lei de Criação: Lei 4 de 1993

CATANDUVAS

População: 9.555
Conselho Tutelar de Catanduvas
Logradouro: Rua da Liberdade, s/n
Bairro: Centro CEP: 89670-000
Telefone: (49) 3525-1803
Celular: (49) 9144-5220
Horário: 7:30 às 17:30, com intervalo

CAXAMBU DO SUL

População: 4.411
Conselho Tutelar de Caxambu do Sul
Logradouro: Rua Getúlio Vargas, 321
Bairro: Centro CEP: 89880-000
Telefone: (49) 3326-0441
Celular: (49) 9916-9678
E-mail: tutelar@caxambudosul.sc.gov.br
Horário: 7:30 às 17:00, com intervalo

CELSO RAMOS

População: 2.771
Conselho Tutelar de Celso Ramos
Logradouro: Rua Dom Daniel Hostim, s/n
Bairro: Centro CEP: 88598-000
Telefone: (49) 3547-1326
E-mail: conselhotutelar1326@hotmail.com
Horário: 8:00 às 17:00, com intervalo

CERRO NEGRO

População: 3.581
Conselho Tutelar de Cerro Negro
Logradouro: Rua Francisco Pucci Primo, 79
Bairro: Centro CEP: 88585-000
Telefone: (49) 3258-0003 r. 24
Celular: (49) 8874-2617
E-mail: conselhotutelarcerronegro@yahoo.com.br
Horário: 8:00 às 17:00, com intervalo

CHAPADÃO DO LAGEADO

População: 2.762
Conselho Tutelar de Chapadão do Lageado
Logradouro: Av. 29 de Novembro, 753
Bairro: Centro CEP: 88407-000
Telefone: (47) 3537-0239
Celular: (47) 9653-6250
E-mail: conselhochapadao@hotmail.com
Horário: 8:00 às 16:00, com intervalo

CHAPECÓ

População: 183.530
Conselhos estruturados: 2 População por Conselho: 91.765
Conselho Tutelar I
Logradouro: Rua Minas Gerais, 526 E
Bairro: Presidente Medice CEP: 89801-015
Telefone: (49) 3323-4529
Celular: (49) 9987-1407 Fax: (49) 3329-7772
E-mail: conselhotutelar@chapeco.sc.gov.br
Horário: 8:00 às 19:00, sem intervalo
Lei de Criação: Lei 3366 de 1991

Conselho Tutelar II
Logradouro: Rua Carlos Gomes, 1818
Bairro: São Cristovão CEP: 89804-020
Telefone: (49) 3329-3893 / 33236266
Celular: (49) 8402-8341 Fax: (49) 8402-8341
E-mail: conselhotutelarnorte@chapeco.sc.gov.br
Horário: 8:00 às 19:00, sem intervalo
Lei de Criação: Lei 3366 de 1991

COCAL DO SUL

População: 15.159
Conselho Tutelar de Cocal do Sul
Logradouro: Rua Castro Alves, 681
Bairro: Jardim Itália CEP: 88845-000
Telefone: (48) 3447-1107
Celular: (48) 9984-4204
E-mail: conselhotutelar@cocaldosul.sc.gov.br
Horário: 8:00 às 17:00, com intervalo
Lei de Criação: Lei 675 de 2005

CONCÓRDIA

População: 68.621
Conselho Tutelar de Concórdia
Logradouro: Rua Leonel Mosele, 6
Bairro: Centro CEP: 89700-000
Telefone: (49) 3442-3173 / 3444-5885
Celular: (49) 9989-1375 Fax: (49) 3444-5885
E-mail: conselho.tutelar@concordia.sc.gov.br
Horário: 8:00 às 17:00, com intervalo

CORDILHEIRA ALTA

População: 3.767
Conselho Tutelar de Cordilheira Alta
Logradouro: Rua Rogério Bonifácio Dal Santo, s/n
Bairro: Centro CEP: 89819-000
Telefone: (49) 3358-9129
Celular: (49) 8802-5040
Horário: 7:00 às 17:00, com intervalo

CORONEL FREITAS

População: 10.213
Conselho Tutelar de Coronel Freitas
Logradouro: Rua Almirante Barroso, 85
Bairro: Centro CEP: 89840-000
Telefone: (49) 3347-0435
Celular: (49) 9105-2405 Fax: (49) 3347-0435
E-mail: conselhotutelar@coronelfreitas.sc.gov.br
Horário: 7:30 às 17:00, com intervalo
Lei de Criação: Lei 1073 de 1999

CORONEL MARTINS

População: 2.458
Conselho Tutelar de Coronel Martins
Logradouro: Rua Porto Alegre, s/n
Bairro: Centro CEP: 89837-000
Telefone: (49) 3459-0011 r. 217
Celular: (49) 8805-9558
E-mail: ctcoronelmartins@hotmail.com
Horário: 8:00 às 17:00, com intervalo
Lei de Criação: Lei 95 de 1997

CORREIA PINTO

População: 14.785
Conselho Tutelar de Correia Pinto
Logradouro: Rua Ema Cevei, 70
Bairro: Centro CEP: 88535-000
Telefone: (49) 3243-1412
Celular: (49) 9992-5795 Fax: (49) 3243-1412
E-mail: conselhotutelar14@hotmail.com
Horário: 8:00 às 17:30, com intervalo
Lei de Criação: Lei 501 de 1993

CORUPÁ

População: 13.852
Conselho Tutelar de Corupá
Logradouro: Rua Francisco Mees, 508
Bairro: Centro CEP: 89278-000
Telefone: (47) 3375-0158
Celular: (47) 9171-7526 Fax: (47) 3375-0158
E-mail: tutelar.corupa@uol.com.br
Horário: 8:00 às 17:00, com intervalo

CRICIÚMA

População: 192.308
Conselho Tutelar de Criciúma
Logradouro: Av. Getúlio Vargas, 122
Bairro: Centro CEP: 88801-500
Telefone: (48) 3445-8922 / 800-643-6800
Celular: (48) 8415-1542 Fax: (48) 3445-8922
E-mail: tutelarcrici@criciuma.sc.gov.br
Horário: 8:00 às 17:30, com intervalo
Lei de Criação: Lei 2691 de 1992

CUNHA PORÃ

População: 10.613
Conselho Tutelar de Cunha Porã
Logradouro: Rua do Canal, 300, Sala 02
Bairro: Centro CEP: 89890-000
Telefone: (49) 3646-0732 / 3646-3345
Celular: (49) 9134-6208
E-mail: ctconselhotutelar@yahoo.com.br
Horário: 7:30 às 17:30, com intervalo
Lei de Criação: Lei 1930 de 1999

CUNHATAÍ

População: 1.882
Conselho Tutelar de Cunhataí
Logradouro: Av. 29 de Setembro, 450
Bairro: Centro CEP: 89886-000
Telefone: (49) 3338-0005 r. 210
Celular: (49) 8429-4518
E-mail: conselho@cunhatai.sc.gov.br
Horário: 7:30 às 17:30, com intervalo

CURITIBANOS

População: 37.748
Conselho Tutelar de Curitiba
Logradouro: Rua Coronel Marcos Gonçalves de Farias, 427
Bairro: São José CEP: 89520-000
Telefone: (49) 3241-1592
Celular: (49) 9125-6240 Fax: (49) 3241-1592
E-mail: ctutelarcuritiba@hotmail.com
Horário: 8:00 às 18:00, com intervalo
Lei de Criação: Lei 2742 de 1993

DESCANSO

População: 8.634
Conselho Tutelar de Descanso
Logradouro: Rua Thomas Koproski, 606
Bairro: Centro CEP: 89910-000
Telefone: (49) 3623-0914
Celular: (49) 8809-4897 Fax: (49) 3623-0914
Horário: 8:00 às 17:30, com intervalo

DIONÍSIO CERQUEIRA

População: 14.811
Conselho Tutelar de Dionísio Cerqueira
Logradouro: Rua Presidente Vargas, s/n
Bairro: Centro CEP: 89950-000
Telefone: (49) 3644-1006
Celular: (49) 9918-3450
E-mail: conselhotutelarsamuel@hotmail.com
Horário: 8:00 às 17:00, com intervalo

DONA EMMA

População: 3.721
Conselho Tutelar de Dona Emma
Logradouro: Rua 25 de Julho, 44
Bairro: Centro CEP: 89155-000
Telefone: (47) 3364-0131 r. 244
E-mail: conselhotutelardomaemma@yahoo.com.br
Horário: 8:00 às 17:00, com intervalo
Lei de Criação: Lei 910 de 1993

DOUTOR PEDRINHO

População: 3.604
Conselho Tutelar de Doutor Pedrinho
Logradouro: Rua Santa Catarina, 256
Bairro: Centro CEP: 89126-000
Telefone: (47) 3388-0040
E-mail: conselhotutelar@doutorpedrinho.sc.gov.br
Horário: 7:00 às 17:00, com intervalo
Lei de Criação: Lei 2001 de 1994

ENTRE RIOS

População: 3.018
Conselho Tutelar de Entre Rios
Logradouro: Rua Dimas dos Santos, 50
Bairro: Centro CEP: 89862-000
Telefone: (49) 3351-0017
Celular: (49) 8807-1788
E-mail: ct.entrerios@hotmail.com
Horário: 8:00 às 17:00, com intervalo
Lei de Criação: Lei 288 de 2004

ERMO

População: 2.050
Conselho Tutelar de Ermo
Logradouro: Rua Erineu Bornauze, KM 06, 120
Bairro: Centro CEP: 88935-000
Telefone: (48) 3546-0081 r. 205
Celular: (48) 9632-2483
E-mail: conselhotutelarermo@hotmail.com
Horário: 7:30 às 17:00, com intervalo

ERVAL VELHO

População: 4.352
Conselho Tutelar de Abrindo Caminhos
Logradouro: Rua João André Dadalt, s/n
Bairro: São Sebastião CEP: 89613-000
Telefone: (49) 3542-1923
Celular: (49) 9914-2191
E-mail: conselhotutelar@ervalvelho.sc.gov.br
Horário: 7:30 às 17:00, com intervalo

FAXINAL DOS GUEDES

População: 10.661
Conselho Tutelar de Faxinal dos Guedes
Logradouro: Rua São Pedro, 234
Bairro: Centro CEP: 89694-000
Telefone: (49) 3436-0022
Celular: (49) 8416-7733 Fax: (49) 3436-0022
E-mail: ctfaxinaldosguedes@yahoo.com.br
Horário: 8:00 às 17:30, com intervalo
Lei de Criação: Lei 1344 de 1993

FLOR DO SERTÃO

População: 1.588

Conselho Tutelar de Flor do Sertão
Logradouro: Av. Flor do Sertão, 696
Bairro: Centro CEP: 89878-000
Telefone: (49) 3668-1017
E-mail: ctflor@mhnet.com.br
Horário: 7:30 às 17:00, com intervalo

FLORIANÓPOLIS

População: 421.240
Conselhos estruturados: 3 População por Conselho: 140.413
Conselho Tutelar Insular de Florianópolis
Logradouro: Rua Júlio Moura, 84
Bairro: Centro CEP: 88020-150
Telefone: (48) 3223-4340 / 3223-4414 / 3223-5870 / 0800-643-1407 (Plantão)
Celular: (48) 9905-6531 Fax: (48) 3223-5870
E-mail: conselhotutelar@pmf.sc.gov.br
Horário: 8:00 às 8:00, com intervalo
Lei de Criação: Lei 4283 de 1993

Conselho Tutelar Continental

Logradouro: Rua João Vieira de Oliveira, 59
Bairro: Capoeiras CEP: 88070-210
Telefone: (48) 3244-5691 / 3244-8010 / 0800-643-1407 (Plantão)
Celular: (48) 9925-9403 Fax: (48) 3244-5691
E-mail: ctcontinente@pmf.sc.gov.br
Horário: 8:00 às 18:00, com intervalo
Lei de Criação: Lei 4283 de 1993

Conselho Tutelar Norte

Logradouro: SC 401, KM 18, 17500
Bairro: Canasvieiras CEP: 88052-000
Telefone: (48) 3266-0243 / 800-643-1407
Celular: (48) 9935-9248 Fax: (48) 3266-0243
E-mail: ctnorte@pmf.sc.gov.br
Horário: 8:00 às 18:00, com intervalo
Lei de Criação: Lei 4477 de 1994

FORMOSA DO SUL

População: 2.601
Conselho Tutelar de Formosa do Sul
Logradouro: Rua Constante Pliprigoli, 63
Bairro: Centro CEP: 89859-000
Telefone: (49) 3343-0359
Celular: (49) 8437-8388 Fax: (49) 3343-0359
E-mail: conselhotutelar@formosa.sc.gov.br
Horário: 7:30 às 17:30, com intervalo
Lei de Criação: Lei 155 de 1993

FORQUILHINHA

População: 22.548
Conselho Tutelar de Forquilha
Logradouro: Av. 25 de Julho, 2529
Bairro: Centro CEP: 88850-000
Telefone: (48) 3463-1671
Celular: (48) 9108-1558 Fax: (48) 3463-1671
E-mail: conselhotutelar@forquilha.sc.gov.br
Horário: 8:00 às 18:00, com intervalo

FRAIBURGO

População: 34.553
Conselho Tutelar de Fraiburgo
Logradouro: Av. Arnaldo Frey, 179
Bairro: Centro CEP: 89580-000
Telefone: (49) 3908-2023
Celular: (49) 9983-7474 Fax: (49) 3908-2025
E-mail: conselhotutelarfraiburgo@gmail.com
Horário: 8:00 às 17:30, com intervalo

FREI ROGÉRIO

População: 2.474
Conselho Tutelar de Frei Rogério
Logradouro: Rua Antônio Joaquim Palhano, 43
Bairro: Centro CEP: 89580-000
Telefone: (49) 3257-0112

Celular: (49) 8815-4271
E-mail: conselho.tutelar.fr@hotmail.com
Horário: 8:00 às 17:00, com intervalo
Lei de Criação: Lei 13 de 1999

GALVÃO

População: 3.472
Conselho Tutelar de Galvão
Logradouro: Av. 07 de Setembro, 140
Bairro: Centro CEP: 89838-000
Telefone: (49) 3342-1278
E-mail: conselhotutelar_galvao@hotmail.com
Horário: 8:00 às 17:00, com intervalo

GAROPABA

População: 18.138
Conselho Tutelar de Garopaba
Logradouro: Rua GRP 10, 46
Bairro: Centro CEP: 88495-000
Telefone: (48) 3254-8169 / 3254-8168
Celular: (48) 9902-9122 Fax: (48) 3254-8168
E-mail: conselhotutelar@garopaba.sc.gov.br
Horário: 8:00 às 17:30, com intervalo
Lei de Criação: Lei 593 de 1997

GARUVA

População: 14.761
Conselho Tutelar de Garuva de Santa Catarina
Logradouro: Rua Padre José Novack, 3017
Bairro: Centro CEP: 89248-000
Telefone: (47) 3455-0813
Celular: (47) 9932-2240 Fax: (47) 3445-4040
E-mail: ctgaruva@hotmail.com
Horário: 7:00 às 19:00

GASPAR

População: 57.981
Conselho Tutelar de Gaspar de Santa Catarina
Logradouro: Av. das Comunidades, 133
Bairro: Centro CEP: 89110-000
Telefone: (47) 3332-0193
Celular: (47) 8818-5301 Fax: (47) 3332-0193
E-mail: conselho@gaspar.sc.gov.br
Horário: 7:30 às 18:00

GOVERNADOR CELSO RAMOS

População: 12.999
Conselho Tutelar de Governador Celso Ramos
Logradouro: Canal da Olaria, 43
Bairro: Ganchos do Meio CEP: 88190-000
Telefone: (48) 3262-2460
Celular: (48) 8451-7853
E-mail: conselhotutelargcr@yahoo.com.br
Horário: 13:00 às 19:00

GRÃO PARÁ

População: 6.223
Conselho Tutelar de Grão Pará
Logradouro: Rua David Beltrami, s/n
Bairro: Centro CEP: 88890-000
Telefone: (48) 3652-1645
Celular: (48) 8473-6949
E-mail: ctgraoparasc@bol.com.br
Horário: 8:00 às 17:30, com intervalo
Lei de Criação: Lei 1604 de 2009

GRAVATAL

População: 10.635
Conselho Tutelar de Gravatal
Logradouro: Rua Francisco Kindermann, s/n
Bairro: Centro CEP: 88735-000
Telefone: (48) 3642-2693
Celular: (48) 9127-8599
E-mail: conselhotutelar@gravatal.sc.gov.br

Horário: 8:00 às 17:00, com intervalo

GUABIRUBA

População: 18.430
Conselho Tutelar de Guabiruba
Logradouro: Rua José Fischer, 76
Bairro: Centro CEP: 88360-000
Telefone: (47) 3354-2482
E-mail: c.tutelar@guabiruba.sc.gov.br
Horário: 8:00 às 17:00, com intervalo

GUARACIABA

População: 10.498
Conselho Tutelar de Guaraciaba
Logradouro: Rua Presidente Kennedy, 455
Bairro: Centro CEP: 89920-000
Telefone: (49) 3645-0236
Celular: (49) 8836-5001
E-mail: ctgba@hotmail.com
Horário: 7:30 às 17:30, com intervalo

GUARAMIRIM

População: 35.172
Conselho Tutelar de Guaramirim
Logradouro: Rua Agostinho Valentin do Rosário, 117
Bairro: Centro CEP: 89270-000
Telefone: (47) 3373-4970
Celular: (47) 9201-3265 Fax: (47) 3373-4970
E-mail: conselhotutelar@guaramirim.sc.gov.br
Horário: 8:00 às 17:00, com intervalo
Lei de Criação: Lei 1687 de 1993

GUARUJÁ DO SUL

População: 4.908
Conselho Tutelar de Guarujá do Sul
Logradouro: Rua Ceará, 699
Bairro: Centro CEP: 89940-000
Telefone: (49) 3642-0094
E-mail: ct.guarujadosul@hotmail.com
Horário: 7:30 às 17:30, com intervalo
Lei de Criação: Lei 1364 de 1998

GUATAMBÚ

População: 4.679
Conselho Tutelar de Guatambú
Logradouro: Rua Ângelo Corá, 734
Bairro: Centro CEP: 89817-000
Telefone: (49) 3336-0377
Celular: (49) 9934-3700
E-mail: ctguatambu@hotmail.com
Horário: 7:00 às 18:00

HERVAL D'OESTE

População: 21.239
Conselho Tutelar de Herval d'Oeste
Logradouro: Rua Nereu Ramos, 196
Bairro: Centro CEP: 89610-000
Telefone: (49) 3554-2425
Celular: (49) 9146-4193
E-mail: cthdo@hotmail.com
Horário: 7:30 às 19:30, com intervalo

IBIAM

População: 1.945
Conselho Tutelar de Ibiã
Logradouro: Rua Zeferino, 56
Bairro: Centro CEP: 89652-000
Telefone: (49) 3534-0182
Celular: (49) 9953-0897
E-mail: ct_ibiam@yahoo.com.br
Horário: 7:30 às 17:00, com intervalo
Lei de Criação: Lei 26 de 1997

IBICARÉ

População: 3.373
Conselho Tutelar de Ibicaré
Logradouro: Rua Dom Pedro II, 133
Bairro: Centro CEP: 89640-000
Horário: 8:00 às 18:00, com intervalo

IBIRAMA

População: 17.330
Conselho Tutelar de Ibirama
Logradouro: Rua Dr. Getúlio Vargas, 33
Bairro: Centro CEP: 89140-000
Telefone: (47) 3357-8519
Celular: (47) 8804-4653
E-mail: conselhotutelar@ibirama.sc.gov.br
Horário: 8:00 às 17:30, com intervalo
Lei de Criação: Lei 1673 de 1993

IÇARA

População: 58.833
Conselho Tutelar de Içara de Santa Catarina
Logradouro: Rua São Donato, 93
Bairro: Centro CEP: 88820-000
Telefone: (48) 3432-7668
Celular: (48) 8477-8393 / 8478-5665 Fax: (48) 3432-7668
E-mail: conselho.icara@yahoo.com.br
Horário: 8:00 às 18:00

ILHOTA

População: 12.355
Conselho Tutelar de Ilhota
Logradouro: Rua Frei Jacinto, 99
Bairro: Centro CEP: 88320-000
Telefone: (47) 3343-1708
Celular: (47) 8816-9120 Fax: (47) 3343-1708
E-mail: conselhotutelarilhota@gmail.com
Horário: 7:00 às 18:00

IMARUÍ

População: 11.672
Conselho Tutelar de Imaruí
Logradouro: Rua José Inácio da Rocha, 109
Bairro: Centro CEP: 88770-000
Telefone: (48) 3643-1001 r. 221
Celular: (48) 9119-5176
E-mail: tutelaresima@yahoo.com.br
Horário: 7:00 às 13:00

IMBITUBA

População: 40.170
Conselho Tutelar de Imbituba
Logradouro: Rua Santana, 937
Bairro: Vila Nova CEP: 88780-000
Telefone: (48) 3255-2847 / 3255-2397
Celular: (48) 8848-1789 Fax: (48) 3255-0608
E-mail: ctimbituba@imbituba.sc.gov.br
Horário: 8:00 às 18:00, com intervalo

IMBUÍ

População: 5.707
Conselho Tutelar de Imbuia de Santa Catarina
Logradouro: Av. Bernardino de Andrade, 86
Bairro: Centro CEP: 88440-000
Telefone: (47) 3557-1103 r. 207
Celular: (47) 9613-0092 Fax: (47) 3557-1103
E-mail: ct@imbuia.sc.gov.br
Horário: 7:30 às 17:00, com intervalo

INDAIAL

População: 54.854
Conselho Tutelar de Indaial
Logradouro: Rua Expedicionário Hercílio Gonçalves, 477
Bairro: Nações CEP: 89130-000
Telefone: (47) 3333-6464 / 3333-9892

Celular: (47) 9942-2288 Fax: (47) 3333-6464
E-mail: ct@indaial.sc.gov.br
Horário: 8:00 às 18:00, sem intervalo
Lei de Criação: Lei 4321 de 2011

IOMERÊ

População: 2.739
Conselho Tutelar de Iomerê
Logradouro: Rua São Luiz, s/n
Bairro: Centro CEP: 89558-000
Telefone: (49) 3539-1287
Celular: (49) 9121-3086 Fax: (49) 3539-1287
E-mail: conselhotutelariomere@hotmail.com
Horário: 7:30 às 17:00, com intervalo

IPIRA

População: 4.752
Conselho Tutelar de Ipira
Logradouro: Rua 15 de Agosto, 140
Bairro: Centro CEP: 89669-000
Telefone: (49) 3558-0058
Celular: (49) 9911-9744
E-mail: conselho.ipira@hotmail.com
Horário: 7:30 às 17:00, com intervalo

IPORÃ DO OESTE

População: 8.409
Conselho Tutelar de Iporã Do Oeste
Logradouro: Rua Santo Antônio, 100
Bairro: Centro CEP: 89899-000
Telefone: (49) 3634-1210
Celular: (49) 9156-9318 Fax: (49) 3634-1210
E-mail: ct_ipora@hotmail.com
Horário: 8:00 às 17:00, com intervalo

IPUAÇU

População: 6.798
Conselho Tutelar de Ipuacu
Logradouro: Rua Oliveira, 741
Bairro: Centro CEP: 89832-000
Telefone: (49) 3449-0371
Horário: 8:00 às 17:00, com intervalo

IPUMIRIM

População: 7.220
Conselho Tutelar de Ipumirim
Logradouro: Travessa Fioravante Massoline, s/n
Bairro: Centro CEP: 89790-000
Telefone: (49) 3438-1191
Celular: (49) 9968-1953 Fax: (49) 3438-1191
E-mail: conselho.tutelar@ipumirim.sc.gov.br
Horário: 8:00 às 17:00, com intervalo
Lei de Criação: Lei 7347 de 1985

IRACEMINHA

População: 4.253
Conselho Tutelar de Iraceminha
Logradouro: Rua Ricardo Vivian, s/n
Bairro: Centro CEP: 89891-000
Telefone: (49) 3665-1033
Celular: (49) 9104-2300
E-mail: conselho@iraceminha.sc.gov.br
Horário: 7:30 às 17:00, com intervalo

IRANI

População: 9.531
Conselho Tutelar de Irani
Logradouro: Rua Rosalino Rodrigues, 284
Bairro: Centro CEP: 89680-000
Telefone: (49) 3432-0408
Celular: (49) 9145-7071 Fax: (49) 3432-0408
E-mail: conselhotutelarirani@hotmail.com
Horário: 8:00 às 17:30, com intervalo

IRATI

População: 2.096
Conselho Tutelar de Irati
Logradouro: Rua Rio Branco, 192
Bairro: Centro CEP: 89856-000
Celular: (49) 8437-9503
E-mail: conselhotutelar_irati@hotmail.com
Horário: 7:00 às 17:00, com intervalo

IRINEÓPOLIS

População: 10.448
Conselho Tutelar de Irineópolis de Santa Catarina
Logradouro: Rua Paraná, 676
Bairro: Centro CEP: 89440-000
Telefone: (47) 3625-1464
Celular: (47) 9129-7696 Fax: (47) 3625-1464
E-mail: conselhotutelaririneopolis@yahoo.com.br
Horário: 8:00 às 16:30, com intervalo
Lei de Criação: Lei 647 de 1992

ITÁ

População: 6.426
Conselho Tutelar de Itá de Santa Catarina
Logradouro: Av. Tancredo Neves, 753
Bairro: Centro CEP: 89760-000
Telefone: (49) 3458-1400
Celular: (49) 8836-2583 Fax: (49) 3458-1400
E-mail: conselhotutelar@vupt.com.br
Horário: 7:30 às 17:30, com intervalo

ITAIÓPOLIS

População: 20.301
Conselho Tutelar de Itaiópolis
Logradouro: Rua Miguel Ozório Erzinger, 38
Bairro: Centro CEP: 89340-000
Telefone: (47) 3652-1149
Celular: (47) 9976-6708
E-mail: conselhoitaiopolis@yahoo.com.br
Horário: 8:00 às 12:00, sem intervalo
Lei de Criação: Lei 13 de 1992

ITAJAÍ

População: 183.373
Conselho Tutelar de Itajaí
Logradouro: Rua Pedro Guerreiro Júnior, 46
Bairro: Centro CEP: 88301-482
Telefone: (47) 3248-1711 / 3349-6004
Celular: (47) 9963-1684 Fax: (47) 3248-1711
E-mail: conselhotutelar@itajai.sc.gov.br
Horário: 7:30 às 19:00

ITAPEMA

População: 45.797
Conselho Tutelar de Itapema de Santa Catarina
Logradouro: Av. Marginal Oeste Morretes, 100
Bairro: Morretes CEP: 88220-000
Telefone: (47) 3267-1482 r. 83 / 3268-1982 r. 125
Celular: (47) 9937-2278 Fax: (47) 3267-1482
E-mail: conselhotutelar@itapema.sc.gov.br
Horário: 8:00 às 18:00, sem intervalo
Lei de Criação: Lei 2909 de 2009

ITAPIRANGA

População: 15.409
Conselho tutelar de Itapiranga
Logradouro: Rua São Jocê, Prédio 02 Sala 203
Bairro: Centro CEP: 89896-000
Telefone: (49) 3677-0321
Celular: (49) 8423-2874
E-mail: ct.itapiranga@hotmail.com
Horário: 7:30 às 17:00, com intervalo

ITAPOÁ

População: 14.763

Conselho tutelar de Itapoá
Logradouro: Av. Brasil, 1771
Bairro: Centro CEP: 89249-000
Telefone: (47) 3443-6867
Celular: (47) 9923-7202
E-mail: conselhotutelar@itapoa.sc.gov.br
Horário: 7:30 às 17:00, com intervalo

ITUPORANGA

População: 22.250
Conselho tutelar de Ituporanga
Logradouro: Rua Emílio Altemburg, s/n
Bairro: Centro CEP: 88400-000
Telefone: (47) 3533-1822
Celular: (47) 8834-8184 / 8831-4990
E-mail: conselhotutelarituporanga@yahoo.com
Horário: 8:00 às 17:00, com intervalo

JABORÁ

População: 4.041
Conselho tutelar de Jaborá
Logradouro: Rua Ângelo Poyer, 340
Bairro: Centro CEP: 89677-000
Telefone: (49) 3526-2027
Celular: (49) 9152-2708
E-mail: conselhotutelar.jabora@yahoo.com.br
Horário: 7:30 às 17:30, sem intervalo
Lei de Criação: Lei 782 de 1995

JACINTO MACHADO

População: 10.609
Conselho tutelar de Jacinto Machado
Logradouro: Rua Irmãos Trevisol, 1656
Bairro: Centro CEP: 88950-000
Telefone: (48) 3535-1133
Celular: (48) 9601-4800
E-mail: c.tutelar@jacintomachado.sc.gov.br
Horário: 8:00 às 17:00, com intervalo

JAGUARUNA

População: 17.290
Conselho Tutelar de Jaguaruna
Logradouro: Av. Duque de Caxias, 314
Bairro: Centro CEP: 88715-000
Telefone: (48) 3624-1235
Celular: (48) 9606-3552
E-mail: conselho_jagua@hotmail.com
Horário: 8:00 às 17:00, com intervalo

JARAGUÁ DO SUL

População: 143.123
Conselho Tutelar de Jaraguá do Sul
Logradouro: Rua Antônio Tobias, 51
Bairro: Centro CEP: 89251-140
Telefone: (47) 3371-0324
Celular: (47) 8820-0124 Fax: (47) 3371-0324
E-mail: conselhotutelar@jaraguadosul.sc.gov.br
Horário: 7:30 às 17:00, com intervalo
Lei de Criação: Lei 1487 de 1991

JARDINÓPOLIS

População: 1.766
Conselho Tutelar de Jardinópolis
Logradouro: Rua Anselmo Angonese, 468
Bairro: Centro CEP: 89848-000
Telefone: (49) 3337-0244
E-mail: conselhotutelarjardi2010@hotmail.com
Horário: 7:30 às 17:00, com intervalo

JOAÇABA

População: 27.020
Conselho Tutelar de Joaçaba
Logradouro: Rua Tiradentes, 170
Bairro: Centro CEP: 89600-000

Telefone: (49) 3522-2830
Celular: (49) 9116-7765 Fax: (49) 3522-2830
E-mail: ct.jba@bol.com.br
Horário: 8:00 às 18:00, com intervalo
Lei de Criação: Lei 158 de 2007

JOINVILLE

População: 515.288
Conselhos estruturados: 2 População por Conselho: 257.644
Conselho Tutelar Sul de Joinville
Logradouro: Av. Dr. Paulo de Medeiros, 401
Bairro: Centro CEP: 89201-210
Telefone: (47) 3455-1837
Celular: (47) 8433-6722
E-mail: conselhosuljoin@ig.com.br
Horário: 8:00 às 18:00, com intervalo

Conselho Tutelar Norte de Joinville

Logradouro: Av. Dr. Paulo de Medeiros, 401
Bairro: Centro CEP: 89201-210
Telefone: (47) 3433-3740
Celular: (47) 8433-6722 Fax: (47) 3433-3740
E-mail: ctnortejoinville@gmail.com
Horário: 8:00 às 18:00, com intervalo

JOSÉ BOITEUX

População: 4.721
Conselho Tutelar de José Boiteux
Logradouro: Rua 13 de Maio, 263
Bairro: Centro CEP: 89145-000
Telefone: (47) 3352-7158 r. 29
Fax: (47) 3352-7158
E-mail: ctjb7372@hotmail.com
Horário: 7:30 às 17:00, com intervalo

JUPIÁ

População: 2.148
Conselho Tutelar Jupiá
Logradouro: Rua Pontaporam, s/n
Bairro: Centro CEP: 89839-000
Telefone: (49) 3341-0039 r. 26
Celular: (49) 8802-2601 Fax: (49) 3341-0000
E-mail: jupia_conselhotutelar@hotmail.com
Horário: 8:00 às 17:00, com intervalo

LACERDÓPOLIS

População: 2.199
Conselho Tutelar de Lacerdópolis
Logradouro: Rua 31 de Março, 289
Bairro: Centro CEP: 89660-000
E-mail: ct@lacerdopolis.sc.gov.br
Horário: 7:30 às 18:00, com intervalo

LAGES

População: 156.727
Conselho Tutelar de Lages
Logradouro: Rua Coronel Serafim de Moura, 232
Bairro: Centro CEP: 88502-185
Telefone: (49) 3224-3148 / 3224-8355
Celular: (49) 8403-1225 Fax: (49) 3224-3148
E-mail: tutelar@uniplac.net
Horário: 8:00 às 18:00, com intervalo
Lei de Criação: Lei 1717 de 1991

LAGUNA

População: 51.562
Conselho Tutelar de Laguna
Logradouro: Av. Colombo Machado Sales, 145
Bairro: Centro CEP: 88790-000
Telefone: (48) 3644-4082
Celular: (48) 8838-2240 Fax: (48) 3644-4082
E-mail: conselhotutelar@laguna.sc.gov.br
Horário: 8:00 às 18:00, sem intervalo
Lei de Criação: Lei 168 de 1992

LAJEADO GRANDE

População: 1.490
Conselho Tutelar de Lajeado Grande
Logradouro: Rua Amazonas, 503
Bairro: Centro CEP: 89828-000
Telefone: (49) 3355-0197
Celular: (49) 8828-9822 Fax: (49) 3355-0197
Horário: 7:30 às 17:00, com intervalo

LAURENTINO

População: 6.004
Conselho Tutelar de Laurentino
Logradouro: Rua 15 de Novembro, 408
Bairro: Centro CEP: 89170-000
Telefone: (47) 3546-1024
Celular: (47) 9607-2833 / 9607-3113 Fax: (47) 3546-1024
E-mail: conselhotutelar_laurentino@hotmail.com
Horário: 7:30 às 17:30, com intervalo

LAURO MULLER

População: 14.367
Conselho Tutelar de Lauro Müller
Logradouro: Rua Henrique Lage, 219
Bairro: Centro CEP: 88880-000
Telefone: (48) 3464-3388
Celular: (48) 8811-0196
E-mail: ctutelarlm@hotmail.com
Horário: 8:00 às 17:00, com intervalo

LEBON RÉGIS

População: 11.838
Conselho Tutelar de Lebon Régis
Logradouro: Rua Valdir Ortigari, s/n
Bairro: Centro CEP: 89515-000
Telefone: (49) 3247-0302
Celular: (49) 9156-8056
E-mail: conselhotutelarlr@hotmail.com
Horário: 8:00 às 17:00, com intervalo

LEOBERTO LEAL

População: 3.365
Conselho Tutelar de Leoberto Leal
Logradouro: Av. Adolfo Chaid, 326
Bairro: Centro CEP: 88445-000
Telefone: (48) 3268-1402
Celular: (48) 8824-2505
E-mail: ctleobertoleal@bol.com.br
Horário: 8:00 às 17:00, com intervalo

LINDÓIA DO SUL

População: 4.642
Conselho Tutelar de Lindoia do Sul
Logradouro: Rua Tamandaré, s/n
Bairro: Centro CEP: 89735-000
Telefone: (49) 3446-1506
Celular: (49) 9977-3155 Fax: (49) 3446-1506
E-mail: tutelar@lindoiadosul.sc.gov.br
Horário: 8:00 às 17:00, com intervalo

LONTRAS

População: 10.244
Conselho Tutelar de Lontras
Logradouro: Rua Osvaldo Frecheder, 1065
Bairro: Centro CEP: 89182-000
Telefone: (47) 3523-1243
Celular: (47) 9164-1289 Fax: (47) 3523-1243
E-mail: ctlontras1243@hotmail.com
Horário: 7:30 às 17:00, com intervalo

LUIZ ALVES

População: 10.438
Conselho Tutelar de Luiz Alves
Logradouro: Rua 18 de Julho, 1204

Bairro: Centro CEP: 89115-000
Telefone: (47) 3377-1778 r. 408
Celular: (47) 9163-2816
Horário: 7:00 às 17:00

LUZERNA

População: 5.600
Conselho Tutelar de Luzerna
Logradouro: Rua Engenheiro Anrain, 65, sala 05
Bairro: Centro CEP: 89609-000
Telefone: (49) 3522-7160
Celular: (49) 9108-0538 / 9921-6640 Fax: (49) 3551-4700
E-mail: conselhotutelar@luzerna.sc.gov.br
Horário: 7:30 às 17:30, com intervalo
Lei de Criação: Lei 45 de 1995

MACIEIRA

População: 1.826
Conselho Tutelar de Macieira
Logradouro: Rua Dona Maria Mendes, 368
Bairro: Centro CEP: 89518-000
Telefone: (49) 3574-2014
E-mail: conselhomacieira@yahoo.com.br
Horário: 8:00 às 17:00, com intervalo

MAFRA

População: 52.912
Conselho Tutelar de Mafra
Logradouro: Rua Manoel Severiano Maia, 283
Bairro: Centro CEP: 89300-000
Telefone: (47) 3642-4734
Celular: (47) 8908-2483
E-mail: conselhotutelarmafra@hotmail.com
Horário: 8:00 às 17:00, com intervalo
Lei de Criação: Lei 16 de 2005

MAJOR GERCINO

População: 3.279
Conselho Tutelar de Major Gercino
Logradouro: Rua Joaquim Silveira, 90
Bairro: Centro CEP: 88260-000
Telefone: (48) 3273-1261
Horário: 8:00 às 17:00, com intervalo

MAJOR VIEIRA

População: 7.479
Conselho Tutelar de Major Vieira
Logradouro: Rua Travessa Otacílio Florentino de Souza, 210
Bairro: Centro CEP: 89480-000
Telefone: (47) 3655-1111 r. 204
Celular: (47) 9944-2613
E-mail: ctmajorvieira@yahoo.com.br
Horário: 8:00 às 17:00, com intervalo

MARACAJÁ

População: 6.404
Conselho Tutelar de Maracajá
Logradouro: Av. Getúlio Vargas, 530
Bairro: Centro CEP: 88915-000
Telefone: (48) 3523-1615
Celular: (48) 8478-3806
E-mail: conselhotutelar@maracaja.sc.gov.br
Horário: 8:30 às 17:30, com intervalo

MARAVILHA

População: 22.101
Conselho Tutelar de Maravilha
Logradouro: Rua Euclides da Cunha, 60
Bairro: Centro CEP: 89874-000
Telefone: (49) 3664-4049
Celular: (49) 8413-0999
E-mail: ctmh2011@hotmail.com
Horário: 7:30 às 17:30, com intervalo

MAREMA

População: 2.203
Conselho Tutelar de Marema
Logradouro: Rua Hercílio Luz, 311
Bairro: Centro CEP: 89860-000
Telefone: (49) 3354-0160
Horário: 7:30 às 17:30, com intervalo
Lei de Criação: Lei 112 de 1990

MASSARANDUBA

População: 14.674
Conselho Tutelar de Massaranduba
Logradouro: Rua 11 de Novembro, 3025
Bairro: Centro CEP: 89108-000
Telefone: (47) 3379-1014
Celular: (47) 9994-8574
E-mail: conselhotutelar@massaranduba.sc.gov.br
Horário: 7:30 às 17:00, com intervalo

MATOS COSTA

População: 2.839
Conselho Tutelar de Matos Costa
Logradouro: Rua Teresa Cristina, 94, Sala 1
Bairro: Centro CEP: 89420-000
Telefone: (49) 3572-1115 / 3572-1111
Celular: (49) 9941-9964
E-mail: conselhotutelarmcsc@yahoo.com.br
Horário: 8:00 às 17:30, com intervalo
Lei de Criação: Lei 1536 de 2007

MELEIRO

População: 7.000
Conselho Tutelar de Meleiros
Logradouro: Rua José Mezzari, 90
Bairro: Centro CEP: 88920-000
Telefone: (48) 3537-8518
Celular: (48) 9156-2838
E-mail: conselhotutelar@meleiro.sc.gov.br
Horário: 8:00 às 17:00, com intervalo

MIRIM DOCE

População: 2.513
Conselho Tutelar de Mirim Doce
Logradouro: Rua Alfredo Cordeiro, 154
Bairro: Centro CEP: 89194-000
Telefone: (47) 3565-0424
Celular: (47) 9177-0044
Horário: 8:00 às 17:00, com intervalo

MODELO

População: 4.045
Conselho Tutelar de Modelo
Logradouro: Rua Tiradentes, s/n
Bairro: Centro CEP: 89872-000
Telefone: (49) 3365-3664
Celular: (49) 8814-0495
E-mail: ct@modelosc.com.br
Horário: 8:00 às 17:30

MONDAÍ

População: 10.231
Conselho Tutelar de Mondai
Logradouro: Rua Arnildo Heisler, 34
Bairro: Centro CEP: 89893-000
Telefone: (49) 3674-3152
Celular: (49) 9156-9873
E-mail: conselhotutelarmd@hotmail.com
Horário: 7:30 às 17:30, com intervalo

MONTE CARLO

População: 9.312
Conselho Tutelar de Monte Carlo
Logradouro: Rua Joaquim L. Cordová, 102
Bairro: Por do Sol CEP: 89618-000

Telefone: (49) 3546-1628
Celular: (49) 9123-0276
E-mail: conselhotutelarmontecarlo@hotmail.com
Horário: 8:00 às 17:00, com intervalo

MONTE CASTELO

População: 8.346
Conselho Tutelar de Monte Castelo
Logradouro: Rua 15 de Novembro, 288
Bairro: Centro CEP: 89380-000
Telefone: (47) 3654-0646
Celular: (47) 9147-2764
Horário: 8:00 às 17:00, com intervalo

MORRO DA FUMAÇA

População: 16.126
Conselho Tutelar de Morro da Fumaça de Santa Catarina
Logradouro: Av. Celeste Recco, 490
Bairro: Centro CEP: 88830-000
Telefone: (48) 3434-1977
Celular: (48) 8846-2418 Fax: (48) 3434-1977
E-mail: conselhotutelar@morrodafumaca.sc.gov.br
Horário: 8:00 às 17:00, com intervalo
Lei de Criação: Lei 19 de 2005

MORRO GRANDE

População: 2.890
Conselho Tutelar de Morro Grande
Logradouro: Rua Rui Barbosa, 310
Bairro: Centro CEP: 88925-000
Horário: 7:30 às 17:00, com intervalo

NAVEGANTES

População: 60.556
Conselho Tutelar de Navegantes
Logradouro: Rua Prefeito José Juvenal Mafra, 696
Bairro: Centro CEP: 88375-000
Telefone: (47) 3319-1306
Celular: (47) 9657-9979 Fax: (47) 3319-1306
E-mail: conselho.navegantes@hotmail.com
Horário: 8:00 às 17:30, com intervalo
Lei de Criação: Lei 1019 de 1992

NOVA ERECHIM

População: 4.275
Conselho Tutelar de Nova Erechim
Logradouro: Rua São Pedro, 131
Bairro: Centro CEP: 89865-000
Telefone: (49) 3333-0829
Celular: (49) 8846-9137
E-mail: conselhotutelar@novaerechim.sc.gov.br
Horário: 7:30 às 17:00, com intervalo

NOVA ITABERABA

População: 4.267
Conselho Tutelar de Nova Itaberaba
Logradouro: Av. Progresso, s/n
Bairro: Centro CEP: 89818-000
Telefone: (49) 3327-0176
Fax: (49) 3327-0191
E-mail: conselho@novaitaberaba.sc.gov.br
Horário: 7:30 às 17:00, com intervalo
Lei de Criação: Lei 462 de 2001

NOVA TRENTO

População: 12.190
Conselho Tutelar de Nova Trento
Logradouro: Rua dos Imigrantes, s/n
Bairro: Centro CEP: 88270-000
Telefone: (48) 3267-0785
Celular: (48) 9154-1109 Fax: (48) 3267-0785
E-mail: conselhotutelar@novatrento.sc.gov.br
Horário: 8:00 às 17:30, com intervalo

NOVA VENEZA

População: 13.309
Conselho Tutelar de Nova Veneza
Logradouro: Rua Sêsari Tibaldeshi, 200
Bairro: Centro CEP: 88865-000
Telefone: (48) 3436-1505
Celular: (48) 9924-0509
E-mail: conselhoveneza@yahoo.com.br
Horário: 8:00 às 17:00, com intervalo
Lei de Criação: Lei 1099 de 1992

NOVO HORIZONTE

População: 2.750
Conselho Tutelar de Novo Horizonte
Logradouro: Av. Castelo Branco, s/n
Bairro: Centro CEP: 89998-000
Telefone: (49) 3362-0159
E-mail: conselhotutelarnh@hotmail.com
Horário: 7:30 às 17:30, com intervalo

ORLEANS

População: 21.393
Conselho Tutelar de Orleans
Logradouro: Rua João Pacheco dos Reis, 105
Bairro: Centro CEP: 88870-000
Telefone: (48) 3466-2896
Celular: (48) 9936-4213 Fax: (48) 3466-2896
E-mail: ct@orleans.sc.gov.br
Horário: 8:00 às 17:00, com intervalo

OTACÍLIO COSTA

População: 16.337
Conselho Tutelar de Otacílio Costa
Logradouro: Av. Olimkraft, s/n
Bairro: Pinheiros CEP: 88540-000
Telefone: (49) 3275-3368
Celular: (49) 9977-7321 Fax: (49) 3275-3368
Horário: 8:00 às 17:30, com intervalo

OURO

População: 7.372
Conselho Tutelar de Ouro Verde
Logradouro: Rua Presidente Kennedy, 108
Bairro: Centro CEP: 89663-000
Telefone: (49) 3555-4493
Celular: (49) 9976-4189
E-mail: conselhotutelar@ouro.sc.gov.br
Horário: 8:00 às 17:30, com intervalo

OURO VERDE

População: 2.271
Conselho Tutelar de Ouro Verde
Logradouro: Rua Manoel José Amaro, s/n
Bairro: Centro CEP: 89834-000
Telefone: (49) 3447-0171
Celular: (49) 8812-3983
E-mail: ct.ouroverde@brturbo.com.br
Horário: 7:00 às 17:30

PAIAL

População: 1.763
Conselho Tutelar de Paial
Logradouro: Rua Santa Catarina, s/n
Bairro: Centro CEP: 89765-000
Telefone: (49) 3451-0055
E-mail: tutelar@paial.sc.gov.br
Horário: 7:00 às 17:00, com intervalo

PAINEL

População: 2.353
Conselho Tutelar de Painei
Logradouro: Rua Basílio Pessoa, 401
Bairro: Centro CEP: 88543-000

Telefone: (49) 3235-0034
Celular: (49) 8856-3894
E-mail: cctpainel@painel.sc.gov.br
Horário: 8:00 às 18:00

PALHOÇA

População: 137.334
Conselho Tutelar de Palhoça
Logradouro: Rua José Afonso Harger, 184
Bairro: Centro CEP: 88130-180
Telefone: (48) 3242-5251 / 3242-2479
Celular: (48) 8469-3925 Fax: (48) 3242-2479
E-mail: ctpalhoca@gmail.com
Horário: 8:00 às 18:00

PALMA SOLA

População: 7.765
Conselho Tutelar de Palma Sola
Logradouro: Rua João Pauleti, s/n
Bairro: Centro CEP: 89985-000
Telefone: (49) 3652-0416
Celular: (49) 9127-8934
E-mail: conselhotutelar@palmasola.sc.gov.br
Horário: 8:00 às 17:30, com intervalo

PALMEIRA

População: 2.373
Conselho Tutelar de Palmeira
Logradouro: Rua Ricardo Bekartt, 805
Bairro: Centro CEP: 88545-000
Telefone: (49) 3238-0185
Celular: (49) 8855-7328
Horário: 8:00 às 17:00, com intervalo

PALMITOS

População: 16.020
Conselho Tutelar de Palmitos
Logradouro: Rua Almirante Barroso, 141
Bairro: Centro CEP: 89887-000
Telefone: (49) 3647-2327
Celular: (49) 9127-8073
E-mail: conselhotutelar@palmitos.sc.gov.br
Horário: 7:30 às 17:30, com intervalo

PAPANDUVA

População: 17.928
Conselho Tutelar de Papanduva
Logradouro: Rua Simeão Alves de Almeida, 431
Bairro: Centro CEP: 89370-000
Telefone: (47) 3653-1213
Celular: (47) 9189-5305
E-mail: conselhotutelar@papanduva.sc.gov.br
Horário: 8:00 às 17:00, com intervalo

PARAÍSO

População: 4.080
Conselho Tutelar de Paraíso
Logradouro: Rua Atilio Granzzoto, 965
Bairro: Centro CEP: 89906-000
Telefone: (49) 3627-0271
Celular: (49) 8418-2053
E-mail: con_tutelar_paraíso@yahoo.com.br
Horário: 8:00 às 17:30, com intervalo

PASSO DE TORRES

População: 6.627
Conselho Tutelar de Passos de Torres
Logradouro: Rua Mampituba, 830
Bairro: Centro CEP: 88980-000
Telefone: (48) 3548-0035 r. 8
Celular: (48) 9865-5359
E-mail: conselhotutelarpassodetorres@bol.com.br
Horário: 8:00 às 17:00, com intervalo

PASSOS MAIA

População: 4.425
Conselho Tutelar de Passos Maia
Logradouro: Rua Pedro Breciani, 44
Bairro: Centro CEP: 89687-000
Telefone: (49) 3437-0378
Celular: (49) 8436-3784 Fax: (49) 3437-0378
Horário: 8:00 às 17:30, com intervalo

PAULO LOPES

População: 6.692
Conselho Tutelar de Paulo Lopes
Logradouro: Rua José Pereira da Silva, s/n
Bairro: Centro CEP: 88490-000
Telefone: (48) 3253-0108
Celular: (48) 9116-0773
E-mail: conselhotutelarpl@hotmail.com
Horário: 7:00 às 13:00

PEDRAS GRANDES

População: 4.107
Conselho Tutelar de Pedras Grandes
Logradouro: Av. Arcanjo São Gabriel, 959
Bairro: Centro CEP: 88720-000
Telefone: (48) 3659-0123
Celular: (48) 9134-2817 Fax: (48) 3659-0123
E-mail: ctpedrasgrandes@hotmail.com
Horário: 8:00 às 17:00, com intervalo

PENHA

População: 25.141
Conselho Tutelar de Penha
Logradouro: Av. Antônio Joaquim Tavares, 160
Bairro: Centro CEP: 88385-000
Telefone: (47) 3345-4982
Celular: (47) 9179-2344 Fax: (47) 3345-4982
E-mail: conselhotutelardepenna@gmail.com
Horário: 8:00 às 17:30

PERITIBA

População: 2.988
Conselho Tutelar de Peritiba
Logradouro: Rua Frei Bonifácio, 63
Bairro: Centro CEP: 89750-000
Celular: (49) 9135-3973
E-mail: conselho.peritiba@hotmail.com
Horário: 7:30 às 17:30, com intervalo

PETROLÂNDIA

População: 6.131
Conselho Tutelar de Petrolândia
Logradouro: Rua 16 de Agosto, s/n
Bairro: Centro CEP: 88430-000
Telefone: (47) 3536-1527
Celular: (47) 9186-7323 Fax: (47) 3536-1527
E-mail: conselhotutelarpetrolandia@yahoo.com.br
Horário: 8:00 às 17:30, com intervalo

PINHALZINHO

População: 16.332
Conselho Tutelar de Pinhalzinho
Logradouro: Av. Porto Alegre, 1580
Bairro: Centro CEP: 89870-000
Telefone: (49) 3366-2979
Celular: (49) 9977-0586
E-mail: conselhotutelarpoz@pinhalzinho.sc.gov.br
Horário: 7:30 às 17:30, com intervalo
Lei de Criação: Lei 2069 de 2009

PINHEIRO PRETO

População: 3.147
Conselho Tutelar de Pinheiro Preto
Logradouro: Rua João Heck, s/n
Bairro: Centro CEP: 89570-000

Telefone: (49) 3562-1489
Celular: (49) 9106-4754
E-mail: conselhotutelar@pinheiropreto.sc.gov.br
Horário: 7:30 às 17:00, com intervalo

PIRATUBA

População: 4.786
Conselho Tutelar de Piratuba
Logradouro: Av. 18 de Fevereiro, s/n
Bairro: Centro CEP: 89667-000
Telefone: (49) 3553-6212
Celular: (49) 8433-7180
E-mail: cons.tutelarpiratuba@hotmail.com
Horário: 7:30 às 17:00, com intervalo

PLANALTO ALEGRE

População: 2.654
Conselho Tutelar de Planalto Alegre
Logradouro: Av. Brasil, s/n
Bairro: Centro CEP: 89882-000
Telefone: (49) 3335-0264
Celular: (49) 8403-5823 Fax: (49) 3335-0264
E-mail: tutelar@planaltoalegre.sc.gov.br
Horário: 8:00 às 19:00

POMERODE

População: 27.759
Conselho Tutelar de Pomerode
Logradouro: Rua 15 de Novembro, 525
Bairro: Centro CEP: 89107-000
Telefone: (47) 3387-2643
Celular: (47) 8415-4524
E-mail: tutelar@pomerode.sc.gov.br
Horário: 7:30 às 17:00, com intervalo

PONTE ALTA

População: 4.894
Conselho Tutelar de Ponte Alta
Logradouro: Rua Jeremias Alves da Rocha, 130
Bairro: Centro CEP: 88550-000
Telefone: (49) 3248-0141
Celular: (49) 9134-9347
E-mail: ctpasc@yahoo.com.br
Horário: 8:00 às 17:30, com intervalo

PONTE ALTA DO NORTE

População: 3.303
Conselho Tutelar de Ponte Alta do Norte
Logradouro: Rua 30 de Março, 330
Bairro: São Sebastião CEP: 89535-000
Telefone: (49) 3254-1479
Celular: (49) 9977-5695 Fax: (49) 3254-1479
E-mail: conselhotutelar.pan@gmail.com
Horário: 7:30 às 17:30, com intervalo
Lei de Criação: Lei 693 de 2006

PONTE SERRADA

População: 11.031
Conselho Tutelar de Ponte Serrada
Logradouro: Rua Rodovino Pavam, 84
Bairro: Centro CEP: 89683-000
Telefone: (49) 3435-0802
Celular: (49) 9915-8415
Horário: 8:00 às 17:00, com intervalo

PORTO BELO

População: 16.083
Conselho Tutelar de Porto Belo
Logradouro: Rua Venino Pereira Cruz, 304
Bairro: Centro CEP: 88210-000
Telefone: (47) 3369-9367
Celular: (47) 9605-0193 Fax: (47) 3369-9367
E-mail: conselhotutelar@portobelo.sc.gov.br
Horário: 8:00 às 17:30, com intervalo

PORTO UNIÃO

População: 33.493
Conselho Tutelar de Porto União
Logradouro: Rua Jorge Lacerda, 18
Bairro: Santa Rosa CEP: 89400-000
Telefone: (42) 3523-4101
Celular: (42) 9145-9009 Fax: (42) 3523-4101
E-mail: conselhotportouniao@yahoo.com.br
Horário: 8:30 às 17:30, com intervalo

POUSO REDONDO

População: 14.810
Conselho Tutelar de Pouso Redondo
Logradouro: Av. Ari Verde, 96
Bairro: Centro CEP: 89172-000
Telefone: (47) 3545-1565
Celular: (47) 9907-8505
E-mail: tutelarconselho@hotmail.com
Horário: 7:30 às 17:00, com intervalo

PRAIA GRANDE

População: 7.267
Conselho Tutelar de Praia Grande
Logradouro: Rua Irineu Bornhausen, 22
Bairro: Centro CEP: 88990-000
Telefone: (48) 3532-0132
Celular: (48) 9155-7593 Fax: (48) 3532-0132
Horário: 8:00 às 17:00, com intervalo

PRESIDENTE CASTELLO BRANCO

População: 1.725
Conselho Tutelar de Castelo Branco
Logradouro: Av. 15 de Novembro, 138
Bairro: Centro CEP: 89745-000
Celular: (49) 9978-2025
Horário: 7:30 às 17:00, com intervalo

PRESIDENTE GETÚLIO

População: 14.887
Conselho Tutelar de Presidente Getúlio
Logradouro: Rua Curt Hering, 598
Bairro: Centro CEP: 89150-000
Telefone: (47) 3352-1901
Celular: (47) 9151-0904
E-mail: ctpg@presidentegetulio.sc.gov.br
Horário: 8:00 às 17:30, com intervalo
Lei de Criação: Lei 1483 de 1993

PRESIDENTE NEREU

População: 2.284
Conselho Tutelar de Presidente Nereu de Santa Catarina
Logradouro: Av. Desembargador Erico Torres, Prédio 12 Sala 03
Bairro: Centro CEP: 89184-000
Telefone: (47) 3362-1250
Celular: (47) 8858-4529
E-mail: conselho_nereu@hotmail.com
Horário: 7:30 às 17:00, com intervalo

PRINCESA

População: 2.758
Conselho Tutelar de Princesa de Santa Catarina
Logradouro: Rua Cardial Jaimer, 975
Bairro: Centro CEP: 89935-000
Telefone: (49) 3641-0308
Celular: (49) 9935-0002
E-mail: conselhotutelarprincesa@hotmail.com
Horário: 7:30 às 17:00, com intervalo

QUILOMBO

População: 10.248
Conselho Tutelar de Quilombo de Santa Catarina
Logradouro: Av. Ernesto Bertaso, 1205

Bairro: Centro CEP: 89850-000
Telefone: (49) 3346-3324
Celular: (49) 8402-1322
E-mail: conselhotutelarquilombo@hotmail.com
Horário: 7:30 às 17:00, com intervalo

RANCHO QUEIMADO

População: 2.748
Conselho Tutelar de Rancho Queimado
Logradouro: Praça Leonardo Sell, s/n
Bairro: Centro CEP: 88470-000
Telefone: (48) 3275-3143
Celular: (48) 9944-9760
E-mail: c.tutelar2006@bol.com.br
Horário: 8:00 às 17:00, com intervalo

RIO DAS ANTAS

População: 6.143
Conselho Tutelar de Rio das Antas
Logradouro: Rua Jacob Willibaleo Hartmann, 590
Bairro: Centro CEP: 89550-000
Celular: (49) 9101-2712
E-mail: conselhotutelar.rda@hotmail.com
Horário: 8:00 às 17:30, com intervalo

RIO DO CAMPO

População: 6.192
Conselho Tutelar de Rio do Campo
Logradouro: Rua 29 de Dezembro, 70
Bairro: Centro CEP: 89198-000
Telefone: (47) 3564-1482
Celular: (47) 8463-3394
E-mail: prefeitura@riodocampo.sc.gov.br
Horário: 8:30 às 17:00, com intervalo
Lei de Criação: Lei 1021 de 1995

RIO DO OESTE

População: 7.090
Conselho Tutelar de Rio do Oeste
Logradouro: Rua 07 de Setembro, 828
Bairro: Centro CEP: 89180-000
Telefone: (47) 3543-0590
Celular: (47) 9155-9786 Fax: (47) 3543-0590
E-mail: conselhotutelar@riodooste.com.br
Horário: 7:30 às 17:30, com intervalo

RIO DO SUL

População: 61.198
Conselho Tutelar de Rio do Sul
Logradouro: Alameda Bela Aliança, 764
Bairro: Jardim América CEP: 89160-000
Telefone: (47) 3522-7340 / 3521-2582
Celular: (47) 9124-9869
E-mail: conselhotutelar@riodosul.sc.gov.br
Horário: 7:30 às 17:30, com intervalo
Lei de Criação: Lei 2497 de 1994

RIO DOS CEDROS

População: 10.284
Conselho Tutelar de Rio dos Cedros
Logradouro: Av. Tiradentes, 700
Bairro: Centro CEP: 89121-000
Telefone: (47) 3386-1740
Celular: (47) 8415-2450
Horário: 8:00 às 17:00, com intervalo

RIO FORTUNA

População: 4.446
Conselho Tutelar de Rio Fortuna
Logradouro: Rua Padre Rademacker, 198
Bairro: Centro CEP: 88760-000
Telefone: (48) 3653-1806
Celular: (48) 9912-7388
Horário: 7:30 às 17:30, com intervalo

RIO NEGRINHO

População: 39.846
Conselho Tutelar de Rio Negrinho
Logradouro: Rua Luiz Scholz, 250
Bairro: Centro CEP: 89295-000
Telefone: (47) 3644-8829
Celular: (47) 9147-8184 Fax: (47) 3644-8829
E-mail: conselhorn@yahoo.com.br
Horário: 8:00 às 17:30, com intervalo
Lei de Criação: Lei 663 de 1994

RIO RUFINO

População: 2.436
Conselho Tutelar de Rio Rufino
Logradouro: Rua José Oselame, 209
Bairro: Centro CEP: 88659-000
Telefone: (49) 3279-0000
Celular: (49) 9129-2580
Horário: 8:00 às 17:00, com intervalo

RIQUEZA

População: 4.838
Conselho Tutelar de Riqueza
Logradouro: Rua Iracema, 99
Bairro: Centro CEP: 89895-000
Celular: (49) 9936-0463 Fax: (49) 3675-0165
E-mail: tutelat@riqueza.sc.gov.br
Horário: 8:00 às 17:00, com intervalo

RODEIO

População: 10.922
Conselho Tutelar de Rodeio
Logradouro: Rua Barão do Rio Branco, 1069
Bairro: Centro CEP: 89136-000
Telefone: (47) 3384-0931
Celular: (47) 9176-2407 Fax: (47) 3384-0931
E-mail: conselhotutellarodeio@hotmail.com
Horário: 7:30 às 17:00, com intervalo

ROMELÂNDIA

População: 5.551
Conselho Tutelar de Romelândia
Logradouro: Rua Sargento Tiziani, 739
Bairro: Centro CEP: 89908-000
Telefone: (49) 3624-0534
E-mail: conselhotutelar@romelandia.sc.gov.br
Horário: 7:30 às 17:30, com intervalo

SALETE

População: 7.370
Conselho Tutelar de Salete
Logradouro: Rua Santa Catarina, s/n
Bairro: Centro CEP: 89196-000
Telefone: (47) 3563-0278
Celular: (47) 8458-2363
E-mail: conselhotutelar_salete@hotmail.com
Horário: 7:30 às 17:00, com intervalo
Lei de Criação: Lei 980 de 1997

SALTINHO

População: 3.961
Conselho Tutelar de Saltinho
Logradouro: Av. Alfredo J. Scopel, s/n
Bairro: Centro CEP: 89981-000
Celular: (49) 8416-2282
Horário: 8:00 às 17:30, com intervalo

SALTO VELOSO

População: 4.301
Conselho Tutelar de Salto Veloso
Logradouro: Travessa das Flores, 58
Bairro: Centro CEP: 89595-000
Telefone: (49) 3536-0610

Celular: (49) 9933-1122 Fax: (49) 3536-0610
E-mail: conselhotutelarsaltovelooso@hotmail.com
Horário: 8:00 às 18:30, com intervalo

SANGÃO

População: 10.400
Conselho Tutelar de Sangão
Logradouro: SC 443, km 2, s/n
Bairro: Centro CEP: 88717-000
Telefone: (48) 3656-0123
Celular: (48) 8824-3483
E-mail: ct.sangao@hotmail.com
Horário: 8:00 às 17:00, com intervalo

SANTA CECÍLIA

População: 15.757
Conselho Tutelar de Santa Cecília
Logradouro: Rua Guilherme Ranan, 536
Bairro: Centro CEP: 89540-000
Telefone: (49) 3244-2842
Celular: (49) 9159-6501 Fax: (49) 3244-2842
E-mail: conselhotutelar@santacecilia.sc.gov.br
Horário: 8:00 às 17:00, com intervalo
Lei de Criação: Lei 709 de 1991

SANTA HELENA

População: 2.382
Conselho Tutelar de Santa Helena
Logradouro: Rua Dom Felisiano, s/n
Bairro: Centro CEP: 89915-000
Celular: (49) 9111-5325
E-mail: ctsantahelena@yahoo.com.br
Horário: 8:00 às 17:30, com intervalo
Lei de Criação: Lei 704 de 2011

SANTA ROSA DE LIMA

População: 2.065
Conselho Tutelar de Santa Rosa de Lima
Logradouro: Rua Germano Hermesmeyer, s/n
Bairro: Centro CEP: 88763-000
Telefone: (48) 3654-0226
Fax: (48) 3654-0226
E-mail: ctsantarosadelima@hotmail.com
Horário: 8:00 às 17:00, com intervalo
Lei de Criação: Lei 733 de 1999

SANTA ROSA DO SUL

População: 8.054
Conselho Tutelar de Santa Rosa do Sul
Logradouro: Rua Ferminio Pedro Rautt, 400
Bairro: Centro CEP: 88965-000
Celular: (48) 8807-2448
E-mail: ctsrs@hotmail.com
Horário: 8:00 às 17:30, com intervalo

SANTA TEREZINHA

População: 8.767
Conselho Tutelar de Santa Terezinha
Logradouro: Rua Silvino Longen, s/n
Bairro: Centro CEP: 89199-000
Telefone: (47) 3556-0541
Horário: 8:00 às 17:00, com intervalo

SANTA TEREZINHA DO PROGRESSO

População: 2.896
Conselho Tutelar de Santa Terezinha do Progresso
Logradouro: Rua Tancredo Neves, 514
Bairro: Centro CEP: 89983-000
E-mail: conselhotutelarstp@nhnet.com.br
Horário: 7:30 às 17:00, com intervalo

SANTIAGO DO SUL

População: 1.465
Conselho Tutelar de Santiago do Sul

Logradouro: Av. João Corso, 380, Térreo
Bairro: Centro CEP: 89854-000
Telefone: (49) 3345-0014
Celular: (49) 8435-7540
Horário: 7:00 às 19:00

SANTO AMARO DA IMPERATRIZ

População: 19.823
Conselho Tutelar de Santo Amaro da Imperatriz
Logradouro: Rua Princesa Isabel, 181
Bairro: Centro CEP: 88140-000
Telefone: (48) 3245-1908
Celular: (48) 8442-4573 Fax: (48) 3245-1908
Horário: 8:00 às 18:00, com intervalo
Lei de Criação: Lei 2031 de 2009

SÃO BENTO DO SUL

População: 74.801
Conselho Tutelar de São Bento do Sul
Logradouro: Rua Wenzel Kahloser, 131
Bairro: Centro CEP: 89280-157
Telefone: (47) 3634-2316
Celular: (47) 9111-6767
E-mail: tutelar@saobentodosul.sc.gov.br
Horário: 7:30 às 18:00, com intervalo
Lei de Criação: Lei 86 de 1993

SÃO BERNARDINO

População: 2.677
Conselho Tutelar de São Bernardino
Logradouro: Rua Veronica Scheid, 1015
Bairro: Centro CEP: 89982-000
Telefone: (49) 3654-0055
Horário: 8:00 às 17:30, com intervalo

SÃO BONIFÁCIO

População: 3.008
Conselho Tutelar de São Bonifácio
Logradouro: Rua Clemente Lehmkuhl, s/n
Bairro: Centro CEP: 88485-000
Telefone: (48) 3252-0066
E-mail: conselhotutelarsb@hotmail.com.br
Horário: 8:00 às 17:00, com intervalo

SÃO CARLOS

População: 10.291
Conselho Tutelar de São Carlos
Logradouro: Rua La Salle, 186
Bairro: Centro CEP: 89885-000
Telefone: (49) 3325-5189
Celular: (49) 9923-4414
E-mail: conselhotutelar_2006@yahoo.com.br
Horário: 7:30 às 17:30, sem intervalo
Lei de Criação: Lei 928 de 2000

SÃO CRISTOVÃO DO SUL

População: 5.012
Conselho Tutelar de São Cristovão do Sul
Logradouro: Av. Lions, 95
Bairro: Centro CEP: 89533-000
Celular: (49) 9127-7842
E-mail: ctsaocristovao@yahoo.com
Horário: 8:00 às 17:00, com intervalo
Lei de Criação: Lei 379 de 1990

SÃO DOMINGOS

População: 9.491
Conselho Tutelar de São Domingos
Logradouro: Rua Brasil, 110
Bairro: Centro CEP: 89835-000
Telefone: (49) 3443-0060
Celular: (49) 9134-7460
E-mail: conselhotutelar@saodomingos.sc.gov.br
Horário: 8:00 às 17:30, com intervalo

SÃO FRANCISCO DO SUL

População: 42.520
Conselho Tutelar de São Francisco do Sul
Logradouro: Rua Coronel Carvalho, 44
Bairro: Centro CEP: 89240-000
Telefone: (47) 3444-4655
Celular: (47) 9139-2698 Fax: (47) 3444-4655
E-mail: conselhotutelar.sfs@gmail.com
Horário: 7:30 às 17:00, com intervalo
Lei de Criação: Lei 27 de 1993

SÃO JOÃO BATISTA

População: 26.260
Conselho Tutelar de São João Batista
Logradouro: Rua João Vicente Gomes, s/n
Bairro: Centro CEP: 88240-000
Telefone: (48) 3265-0576
Celular: (48) 9163-4086 Fax: (48) 3265-0576
E-mail: conselhotutelarsjb@hotmail.com
Horário: 8:00 às 17:30, com intervalo

SÃO JOÃO DO ITAPERIÚ

População: 3.435
Conselho Tutelar de São João do Itaperiú
Logradouro: Rua José Bonifácio Pires, 40
Bairro: Centro CEP: 88395-000
Celular: (47) 9994-5132
Horário: 7:30 às 17:00, com intervalo

SÃO JOÃO DO OESTE

População: 6.036
Conselho Tutelar de São João do Oeste
Logradouro: Rua Venâncio Aires, s/n
Bairro: Centro CEP: 89897-000
Telefone: (49) 3636-1249
Fax: (49) 3636-1249
E-mail: contutelar@saojoao.sc.gov.br
Horário: 7:30 às 17:00, com intervalo

SÃO JOÃO DO SUL

População: 7.002
Conselho Tutelar de São João do Sul
Logradouro: Rua Álvaro Alexandre Cardoso, 129
Bairro: Centro CEP: 88970-000
Telefone: (48) 3539-0300
Celular: (48) 9106-7704
E-mail: conselhotutelarsjs@hotmail.com
Horário: 8:00 às 17:30, com intervalo
Lei de Criação: Lei 1202 de 2004

SÃO JOAQUIM

População: 24.812
Conselho Tutelar de São Joaquim
Logradouro: Av. Ivo silveira, s/n
Bairro: Jardim Minuano CEP: 88600-000
Telefone: (49) 3233-3649
Celular: (49) 9157-1187 Fax: (49) 3233-3649
E-mail: conselhotutelarsj@hotmail.com
Horário: 8:00 às 17:00, com intervalo
Lei de Criação: Lei 1812 de 1993

SÃO JOSÉ

População: 209.804
População por Conselho: 104.902
Conselhos estruturados: 2
Conselho Tutelar de São José - Sede
Logradouro: Rua Gaspar Neves, 3149
Bairro: Centro CEP: 88113-250
Telefone: (48) 3357-0745
Celular: (48) 8834-2564
E-mail: conseselhosjsede@hotmail.com
Horário: 8:00 às 18:00, com intervalo

Conselho Tutelar Barreiros

Logradouro: Rua Coronel Américo, 25
Bairro: Centro CEP: 88117-310
Telefone: (48) 3244-7264
Celular: (48) 8834-2362
E-mail: ct-barreiros@bol.com.br
Horário: 8:00 às 18:00, com intervalo

SÃO JOSÉ DO CEDRO

População: 13.684
Conselho Tutelar de São José do Cedro
Logradouro: Rua Odilo Antônio Link, 1083
Bairro: Centro CEP: 89930-000
Telefone: (49) 3643-0707
E-mail: conselhotutelar_cedro@hotmail.com
Horário: 7:30 às 17:30, com intervalo
Lei de Criação: Lei 2511 de 1997

SÃO JOSÉ DO CERRITO

População: 9.273
Conselho Tutelar de São José do Cerrito
Logradouro: Rua Anacleto da Silva Ortiz, 127
Bairro: Centro CEP: 88570-000
Telefone: (49) 3242-1718 r. 24
Celular: (49) 8866-3037
E-mail: tutelarcerrito@bol.com.br
Horário: 8:00 às 17:00, com intervalo

SÃO LOURENÇO DO OESTE

População: 21.792
Conselho Tutelar de São Lourenço do Oeste
Logradouro: Rua Dom Pedro II, 984
Bairro: Centro CEP: 89990-000
Telefone: (49) 3344-8518
Celular: (49) 8435-7586
E-mail: conselhotutelar@saolourenco.sc.gov.br
Horário: 7:30 às 17:30, com intervalo

SÃO LUDGERO

População: 10.993
Conselho Tutelar de São Ludgero
Logradouro: Rua 12 de Junho, 428
Bairro: Centro CEP: 88730-000
Telefone: (48) 3657-1846
Celular: (48) 8402-3161 Fax: (48) 3657-1846
E-mail: ctsaoludgero@bol.com.br
Horário: 7:30 às 17:30, com intervalo

SÃO MARTINHO

População: 3.209
Conselho Tutelar de São Martinho
Logradouro: Rua Francisco Beckhauser, 70
Bairro: Centro CEP: 88765-000
Telefone: (48) 3645-6390
Celular: (48) 9661-3448
E-mail: ct-sm@hotmail.com
Horário: 8:00 às 17:00, com intervalo

SÃO MIGUEL DA BOA VISTA

População: 1.904
Conselho Tutelar de São Miguel da Boa Vista
Logradouro: Av. São Luis, s/n
Bairro: Centro CEP: 89879-000
Telefone: (49) 3667-0041
E-mail: conselhotutelarsmbv@hotmail.com
Horário: 7:30 às 17:30, com intervalo

SÃO MIGUEL DO OESTE

População: 36.306
Conselho Tutelar de São Miguel do Oeste
Logradouro: Rua Almirante Barroso, 305
Bairro: Centro CEP: 89900-000
Telefone: (49) 3621-2456
Celular: (49) 9988-0128 Fax: (49) 3621-2456
E-mail: conselhotutelar2000@yahoo.com.br

Horário: 8:00 às 18:00

SÃO PEDRO DE ALCÂNTARA

População: 4.704
Conselho Tutelar de São Pedro de Alcântara
Logradouro: Rua João Adalgísio Philippi, 1
Bairro: Centro CEP: 88125-000
Telefone: (48) 3277-0122 r. 228
E-mail: conselhotutelar@pmspa.sc.gov.br
Horário: 8:00 às 17:00, com intervalo

SAUDADES

População: 9.016
Conselho Tutelar de Saudades
Logradouro: Rua Quintino Bocaiuva, 2390
Bairro: Centro CEP: 89868-000
Telefone: (49) 3334-0326 r. 23 / 3334-0581
Celular: (49) 8819-7157
E-mail: tutelar_saudades@hotmail.com
Horário: 7:30 às 17:30, com intervalo

SCHROEDER

População: 15.316
Conselho Tutelar de Schroeder
Logradouro: Rua Marechal Castelo Branco, 3668
Bairro: Centro CEP: 89275-000
Telefone: (47) 3374-0489
Celular: (47) 8805-4850 Fax: (47) 3374-0489
E-mail: conselhotutelar@schroeder.sc.gov.br
Horário: 8:00 às 17:00, com intervalo

SEARA

População: 16.936
Conselho Tutelar de Seara
Logradouro: Rua Antônio Zanuzzo, 43
Bairro: Centro CEP: 89770-000
Telefone: (49) 3452-0112
Celular: (49) 8414-4825 Fax: (49) 3452-0112
E-mail: conselho@seara.sc.gov.br
Horário: 8:00 às 17:30, com intervalo

SERRA ALTA

População: 3.285
Conselho Tutelar de Serra Alta
Logradouro: Rua Almirante Barroso, 525
Bairro: Centro CEP: 89871-000
Telefone: (49) 3364-0057 r. 202 / 3364-0334
Celular: (49) 8804-1482
E-mail: conselhotutelar@serraalta.sc.gov.br
Horário: 13:00 às 17:00, sem intervalo
Lei de Criação: Lei 604 de 2003

SIDERÓPOLIS

População: 12.998
Conselho Tutelar de Siderópolis
Logradouro: Av. Sebastião Toledo dos Santos, s/n
Bairro: Centro CEP: 88860-000
Telefone: (48) 3435-0350
Celular: (48) 9101-8313 Fax: (48) 3435-0350
E-mail: conselhotutelar@sideropolis.sc.gov.br
Horário: 8:00 às 17:00, com intervalo

SOMBRIO

População: 26.613
Conselho Tutelar de Sombrio
Logradouro: Rua Teodoro Rodrigues, 717
Bairro: Centro CEP: 88960-000
Telefone: (48) 3533-2020
Celular: (48) 9959-8917
E-mail: conselhotutelardesombrio@hotmail.com
Horário: 8:00 às 17:30, com intervalo
Lei de Criação: Lei 1076 de 1996

SUL BRASIL

População: 2.766
Conselho Tutelar de Sul Brasil
Logradouro: Av. Dr. José Leal Filho, 1012
Bairro: Centro CEP: 89855-000
Telefone: (49) 3367-0115
Celular: (49) 8435-6787
E-mail: conselhotutelar@sulbrasil.sc.gov.br
Horário: 13:30 às 17:30

TAIÓ

População: 17.260
Conselho Tutelar de Taió
Logradouro: Av. João Bertuli, 554
Bairro: Centro CEP: 89190-000
Telefone: (47) 3562-1458
Celular: (47) 9108-6206
E-mail: conselhotutelartaios@yahoo.com.br
Horário: 7:30 às 17:00, com intervalo

TANGARÁ

População: 8.674
Conselho Tutelar de Tangará
Logradouro: Rua Dr. Antonio Teixeira Pinto, 286
Bairro: Centro CEP: 89642-000
Telefone: (49) 3532-1499 / 3532-1077
Celular: (49) 9112-3940
E-mail: conselhotutelar@tangara.sc.gov.br
Horário: 8:00 às 17:30, com intervalo
Lei de Criação: Lei 1449 de 2000

TIGRINHOS

População: 1.757
Conselho Tutelar de Tigrinhos
Logradouro: Rua Santo Antônio, 338
Bairro: Centro CEP: 89875-000
Telefone: (49) 3658-0006
Celular: (49) 8437-9807
E-mail: conselhotutelartg@mhnet.com.br
Horário: 7:30 às 17:00, com intervalo

TIJUCAS

População: 30.960
Conselho Tutelar de Tijucas
Logradouro: Rua Jacób Lanu Tavares, s/n
Bairro: Centro CEP: 88200-000
Telefone: (48) 3263-4782
Celular: (48) 9623-6693 / 9982-2531
E-mail: conselho@tijucas.sc.gov.br
Horário: 8:00 às 17:30, com intervalo

TIMBÉ DO SUL

População: 5.308
Conselho Tutelar de Timbé do Sul
Logradouro: Rua Prefeito Arestides José Bom, 215
Bairro: Centro CEP: 88940-000
Telefone: (48) 3536-1133 r. 216
Celular: (48) 9152-5567
E-mail: conselhotutelartimbe@contato.net
Horário: 8:00 às 17:00, com intervalo
Lei de Criação: Lei 35 de 1997

TIMBÓ

População: 36.774
Conselho Tutelar de Timbó
Logradouro: Rua Julius Scheidemantel, s/n
Bairro: Centro CEP: 89120-000
Telefone: (47) 3382-3550 / 3382-0235
Celular: (47) 9179-3997 Fax: (47) 3382-3550
E-mail: conselhotutelar@tpa.com.br
Horário: 8:00 às 17:30, com intervalo
Lei de Criação: Lei 1375 de 1992

TIMBÓ GRANDE

População: 7.167
Conselho Tutelar de Timbó Grande
Logradouro: Rua Germano Alves de Almeida, 415
Bairro: Centro CEP: 89545-000
Telefone: (49) 3252-1298
Horário: 9:00 às 17:00, com intervalo

TRÊS BARRAS

População: 18.129
Conselho Tutelar de Três Barras
Logradouro: Av. Abrão Musse, 2699
Bairro: São Cristóvão CEP: 89490-000
Telefone: (47) 3623-0093
Celular: (47) 9104-2756 Fax: (47) 3623-0093
E-mail: conselhotutelar@tresbarras.sc.gov.br
Horário: 8:00 às 17:00, com intervalo
Lei de Criação: Lei 1608 de 1993

TREVISÓ

População: 3.527
Conselho Tutelar de Trevisó
Logradouro: Rua Angelo Dalbó, s/n
Bairro: Centro CEP: 88862-000
Telefone: (48) 3469-0254
Celular: (48) 9636-0044
E-mail: c.t.treviso@hotmail.com
Horário: 8:00 às 17:00, com intervalo

TREZE DE MAIO

População: 6.876
Conselho Tutelar de Treze de Maio
Logradouro: Rua Valdemar Salles, s/n
Bairro: Centro CEP: 88710-000
Telefone: (48) 3625-0345
Celular: (48) 8404-3861
E-mail: conselhotutelar13@hotmail.com
Horário: 8:00 às 17:00, com intervalo

TREZE TÍLIAS

População: 6.341
Conselho Tutelar de Treze Tílias
Logradouro: Rua Antônio Carlos Konder Reis, 18
Bairro: Centro CEP: 89650-000
Telefone: (49) 3537-0860
Celular: (49) 9152-3697
E-mail: ctutelar13tilias@yahoo.com.br
Horário: 8:00 às 17:30, com intervalo

TROMBUDO CENTRAL

População: 6.553
Conselho Tutelar de Trombudo Central
Logradouro: Rua Jorge Lacerda, 272
Bairro: Centro CEP: 89176-000
Telefone: (47) 3544-0663
Celular: (47) 8851-4782 Fax: (47) 3544-0663
E-mail: conselhotutelarct@hotmail.com
Horário: 8:00 às 17:30, com intervalo
Lei de Criação: Lei 1035 de 1995

TUBARÃO

População: 97.235
Conselho Tutelar de Tubarão
Logradouro: Rua Lauro Miller, 334, sala 01
Bairro: Centro CEP: 88701-100
Telefone: (48) 3626-4998
Celular: (48) 8829-5060 Fax: (48) 3626-4998
E-mail: ctcatubarao@bol.com.br
Horário: 8:00 às 17:30, com intervalo

TUNÁPOLIS

População: 4.633
Conselho Tutelar de Tunápolis
Logradouro: Rua Santa Cruz, 95
Bairro: Centro CEP: 89898-000

Telefone: (49) 3632-1064
Celular: (49) 9127-6539
E-mail: cttunapolis@yahoo.com.br
Horário: 7:30 às 17:00, com intervalo

TURVO

População: 11.854
Conselho Tutelar de Turvo
Logradouro: Rua Leoberto Leal, 687
Bairro: Centro CEP: 88930-000
Celular: (48) 9981-4468
E-mail: tutelarturvo@hotmail.com
Horário: 7:30 às 17:00, com intervalo

UNIÃO DO OESTE

População: 2.910
Conselho Tutelar de União do Oeste
Logradouro: Av. São Luiz, s/n
Bairro: Centro CEP: 89845-000
Telefone: (49) 3348-1249
Celular: (49) 8437-9622
E-mail: conselhouniaodooeste@yahoo.com.br
Horário: 7:30 às 17:00, com intervalo

URUBICI

População: 10.699
Conselho Tutelar de Urubici
Logradouro: Praça Francisco Pereira de Souza, 53
Bairro: Centro CEP: 88650-000
Telefone: (49) 3278-4946
Celular: (49) 9922-3949
E-mail: conselhot.urubici@hotmail.com
Horário: 12:00 às 17:00

URUPEMA

População: 2.482
Conselho Tutelar de Urupema
Logradouro: Av. Manoel Pereira de Medeiros, s/n
Bairro: Centro CEP: 88625-000
Telefone: (49) 3236-1198
Celular: (49) 9132-1012
Horário: 14:00 às 17:00

URUSSANGA

População: 20.223
Conselho Tutelar de Urussanga
Logradouro: Rua João Maria Cancelier, 85
Bairro: Estação CEP: 88840-000
Telefone: (48) 3465-1503 r. 26
Celular: (48) 9935-6601
E-mail: urussangact@hotmail.com
Horário: 8:00 às 17:00, com intervalo

VARGÊÃO

População: 3.532
Conselho Tutelar de Vargêão
Logradouro: Rua Viitório Demarco, 20
Bairro: Colina CEP: 89690-000
Telefone: (49) 3434-0422
E-mail: tutelar@vargeao.sc.gov.br
Horário: 7:30 às 17:30, com intervalo

VARGEM

População: 2.808
Conselho Tutelar de Vargem
Logradouro: Rua Vitorino Chiocheta, s/n
Bairro: Centro CEP: 89638-000
Telefone: (49) 3549-0126
Celular: (49) 8800-2763
E-mail: conselhotutelarvargem@yahoo.com.br
Horário: 8:00 às 17:00, com intervalo

VARGEM BONITA

População: 4.793

Conselho Tutelar de Vargem Bonita
Logradouro: Rua Ernesto Salvador, s/n
Bairro: Centro CEP: 89675-000
Telefone: (49) 3548-0229
Celular: (49) 9156-8903
Horário: 8:00 às 17:00, com intervalo

VIDAL RAMOS

População: 6.290
Conselho Tutelar de Vidal Ramos
Logradouro: Rua João Roberto Ribeiro, 33
Bairro: Centro CEP: 88443-000
Telefone: (47) 3356-1539 / 3356-1710
Celular: (47) 9963-3543
E-mail: conselhovidal@hotmail.com
Horário: 8:00 às 18:00, com intervalo

VIDEIRA

População: 47.188
Conselho Tutelar de Videira
Logradouro: Rua Antônio Serlim, 423
Bairro: São Cristóvão CEP: 89560-000
Telefone: (49) 3566-6135
Celular: (49) 9914-8497 Fax: (49) 3566-6135
E-mail: c.t.videira@hotmail.com
Horário: 8:00 às 17:30

VITOR MEIRELES

População: 5.207
Conselho Tutelar de Vitor Meireles
Logradouro: Rua Santa Catarina, s/n
Bairro: Centro CEP: 89148-000
E-mail: conselhotutelar@vitormeireles.sc.gov.br
Horário: 8:00 às 17:00, com intervalo

WITMARSUM

População: 3.600
Conselho Tutelar de Witmarsum
Logradouro: Rua Willy Pett, 29
Bairro: Centro CEP: 89157-000
Telefone: (47) 3358-0533 / 3358-0324
Horário: 8:00 às 17:30, com intervalo

XANXERÊ

População: 44.128
Conselho Tutelar de Xanxerê
Logradouro: Rua Ouro Preto, 323
Bairro: João Batista Toneal CEP: 89820-000
Telefone: (49) 3433-2583
Celular: (49) 9994-0343 Fax: (49) 3433-2583
Horário: 8:00 às 19:00, sem intervalo
Lei de Criação: Lei 1765 de 1991

XAVANTINA

População: 4.142
Conselho Tutelar de Xavantina
Logradouro: Rua Prefeito Octávio Urbano Simon 163
Bairro: Centro CEP: 89780-000
Telefone: (49) 3454-3100
E-mail: conselhotutelar.xavantina@hotmail.com
Horário: 8:00 às 17:00, com intervalo

XAXIM

População: 25.713
Conselho Tutelar de Xaxim
Logradouro: Rua Luiz Lunardi, 599
Bairro: Centro CEP: 89825-000
Telefone: (49) 3353-6440
Celular: (49) 8405-6655 Fax: (49) 3353-6440
E-mail: ctxaxim@hotmail.com
Horário: 8:00 às 17:30, com intervalo

ZORTÉA

População: 2.991

Conselho Tutelar Municipal de Zortéa
Logradouro: Rua Otaviano Francesque, 53
Bairro: Centro CEP: 89633-000
Telefone: (49) 3557-2005
E-mail: conselhotutelar16@yahoo.com.br
Horário: 8:30 às 17:00, com intervalo

SÃO PAULO

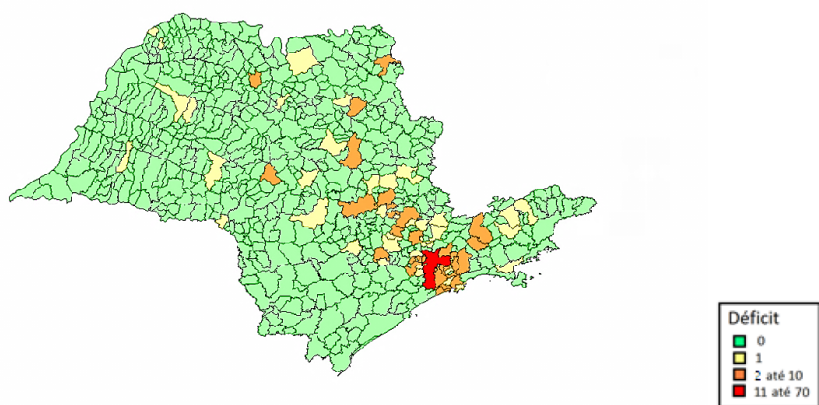

Conselhos Tutelares - SP

Número de municípios	645
Número de Conselhos Tutelares	722
Municípios sem Conselho	2
Resumo de Situação	
Mudaram de endereço nos últimos 4 anos	47%
Mudaram mais de uma vez	9%
Têm computador	98%
Número médio de computadores	2,20
Têm acesso à Internet	90%
Têm impressora	92%
Têm telefone fixo	97%
Têm telefone celular	79%
Número médio de celulares	0,90
Têm sala de uso exclusivo ou sede exclusiva	99%
Têm veículo de uso exclusivo	72%
Média de veículos	0,77
Média de veículos em municípios com mais de 200.000 habitantes	1,13
Têm pessoal de apoio	48%

ADAMANTINA

População: 33.797
Conselho Tutelar de Adamantina
Logradouro: Rua Fernão Dias, 452
Bairro: Centro CEP: 17800-000
Telefone: (18) 3522-4311
Fax: (18) 3522-4311
E-mail: constutelar@adamantina.sp.gov.br
Horário: 8:00 às 17:00, com intervalo

ADOLFO

População: 3.557
Conselho Tutelar de Adolfo
Logradouro: Rua Getúlio Vargas, 585
Bairro: Centro CEP: 15230-000
Telefone: (17) 3814-9020
Celular: (17) 9195-5135 Fax: (17) 3814-9020
E-mail: conselheirastutelar@hotmail.com
Horário: 8:00 às 17:00, com intervalo

AGUAÍ

População: 32.148
Conselho Tutelar de Aguaí
Logradouro: Av. Olinda Silveira Cruz Braga, s/n
Bairro: Centro CEP: 13860-000
Telefone: (19) 3652-5000
E-mail: conselhotutelaragui@hotmail.com
Horário: 8:00 às 18:00, com intervalo

ÁGUAS DA PRATA

População: 7.584
Conselho Tutelar de Águas da Prata
Logradouro: Av. Armando Salles de Oliveira, s/n
Bairro: Centro CEP: 13890-000
Telefone: (19) 3642-2727
Celular: (19) 9849-7803 Fax: (19) 3642-2727
E-mail: ct.aguasdaprata@yahoo.com.br
Horário: 8:00 às 17:00, com intervalo
Lei de Criação: Lei 1672 de 2005

ÁGUAS DE LINDÓIA

População: 17.266
Conselho Tutelar de Águas de Lindóia
Logradouro: Rua Amazonas, 113
Bairro: Centro CEP: 13940-000
Telefone: (19) 3824-1453
Celular: (19) 9779-8009
E-mail: conselhotutelaraguasdelindoi@hotmail.com
Horário: 8:00 às 17:00, sem intervalo
Lei de Criação: Lei 2393 de 2000

ÁGUAS DE SANTA BÁRBARA

População: 5.601
Conselho Tutelar de Águas de Santa Bárbara
Logradouro: Rua Henry Dyna, 101
Bairro: Centro CEP: 18770-000
Telefone: (14) 3765-1747
Fax: (14) 3765-1747
E-mail: asb_tutelar@hotmail.com
Horário: 8:00 às 17:00, sem intervalo
Lei de Criação: Lei 1121 de 1997

ÁGUAS DE SÃO PEDRO

População: 2.707
Conselho Tutelar de Águas de São Pedro
Logradouro: Rua Francisco Daniel Scaranello, s/n
Bairro: Jardim Jerubiaçaba CEP: 13525-000
Telefone: (19) 3482-2650
Horário: 8:00 às 17:00, com intervalo

AGUDOS

População: 34.524
Conselho Tutelar de Agudos
Logradouro: Av. Faustino Ribeiro, 231

Bairro: Professor Simões CEP: 17120-000
Telefone: (14) 3262-1162
Celular: (14) 9144-6364 Fax: (14) 3262-1162
E-mail: conselhotutelar_agudos@ig.com.br
Horário: 8:00 às 18:00, sem intervalo
Lei de Criação: Lei 2386 de 1992

ALAMBARI

População: 4.884
Conselho Tutelar de Alambari
Logradouro: Rua João Menk, 336
Bairro: Centro CEP: 18220-000
Telefone: (15) 3274-1184 / 3274-0216
Fax: (15) 3274-1184
Horário: 9:00 às 17:00, com intervalo

ALFREDO MARCONDES

População: 3.891
Conselho Tutelar de Alfredo Marcondes
Logradouro: Rua Maria de Lourdes Rodrigues Leite, 134
Bairro: Centro CEP: 19180-000
Telefone: (18) 3266-1112
Celular: (18) 9783-4485
E-mail: conselhotutelar.am@hotmail.com
Horário: 8:00 às 15:00, com intervalo
Lei de Criação: Lei 2246 de 2000

ALTAIR

População: 3.815
Conselho Tutelar de Altair
Logradouro: Av. 06, 45
Bairro: Centro CEP: 15430-000
Telefone: (17) 3889-1139
Celular: (17) 9603-1996 Fax: (17) 3889-1139
E-mail: contutela@hotmail.com
Horário: 8:00 às 17:00

ALTINÓPOLIS

População: 15.607
Conselho Tutelar de Altinópolis
Logradouro: Rua Mário Meireles, 330
Bairro: Centro CEP: 14350-000
Telefone: (16) 3665-0170
Celular: (16) 9997-9286
E-mail: conselhotutelaraltinopolis@gmail.com
Horário: 8:00 às 16:00

ALTO ALEGRE

População: 4.102
Conselho Tutelar de Alto Alegre
Logradouro: Praça Gomes da Pena, s/n
Bairro: Centro CEP: 16310-000
Telefone: (18) 3657-9002
E-mail: tutelaraa@hotmail.com
Horário: 7:00 às 17:00

ALUMÍNIO

População: 16.839
Conselho Tutelar de Alumínio
Logradouro: Av. Santiago, 472
Bairro: Vila Industrial CEP: 18125-000
Telefone: (11) 4715-7149
Celular: (11) 7576-6110 Fax: (11) 4715-7149
E-mail: t.conselho@ig.com.br
Horário: 8:00 às 16:00, sem intervalo
Lei de Criação: Lei 123 de 1994

ÁLVARES FLORENCE

População: 3.897
Conselho Tutelar de Álvares Florence
Logradouro: Rua Deputado Castro de Carvalho, 208
Bairro: Centro CEP: 15540-000
Telefone: (17) 3486-9000 r. 908
Celular: (17) 9772-5079

E-mail: conselhotutelar_alvares@hotmail.com
Horário: 8:00 às 17:00, com intervalo

ÁLVARES MACHADO

População: 23.513
Conselho Tutelar de Álvares Machado
Logradouro: Rua José Maria Martins, s/n
Bairro: Centro CEP: 19160-000
Telefone: (18) 3273-1259
E-mail: conselhotutelar.alvaresmachado@hotmail.com
Horário: 8:00 às 16:00, sem intervalo
Lei de Criação: Lei 1954 de 1994

ÁLVARO DE CARVALHO

População: 4.650
Conselho Tutelar de Álvaro de Carvalho
Logradouro: Praça Vereador Octacílio Pereira Nobre, 194
Bairro: Centro CEP: 17410-000
Telefone: (14) 3484-1344
Fax: (14) 3484-1344
Horário: 8:00 às 17:00, com intervalo

ALVINLÂNDIA

População: 3.000
Conselho Tutelar de Alvinlândia
Logradouro: Av. Dr. Couto Júnior, 345
Bairro: Centro CEP: 17430-000
Telefone: (14) 3473-1213
Celular: (14) 9687-0619 / 9762-8052 Fax: (14) 3473-1213
E-mail: conselhotutelaralvim@hotmail.com
Horário: 8:00 às 17:00, com intervalo

AMERICANA

População: 210.638
Conselho Tutelar de Americana
Logradouro: Av. da Saudade, 59
Bairro: Cordenuche CEP: 13465-000
Telefone: (19) 3471-9830
Celular: (19) 9841-3744 Fax: (19) 3407-5880
E-mail: conselhotutelar@americana.sp.gov.br
Horário: 8:00 às 17:00, sem intervalo
Lei de Criação: Lei 5299 de 2012

AMÉRICO BRASILIENSE

População: 34.478
Conselho Tutelar de Américo Brasileiro
Logradouro: Rua Dom Pedro II, 151
Bairro: Centro CEP: 14820-000
Telefone: (16) 3392-4495
Celular: (16) 9751-5990 Fax: (16) 3392-4495
E-mail: conselho_tutelaramerico@hotmail.com
Horário: 8:30 às 18:00

AMÉRICO DE CAMPOS

População: 5.706
Conselho Tutelar de Américo de Campos
Logradouro: Rua Voluntário Norival Lacerda, 509
Bairro: Centro CEP: 15550-000
Telefone: (17) 3445-1550
Celular: (17) 9111-3179 Fax: (17) 3445-1550
E-mail: conselhotutelar_5@hotmail.com
Horário: 8:00 às 17:00, com intervalo

AMPARO

População: 65.829
Conselho Tutelar de Amparo
Logradouro: Av. Dr. Carlos Burgos, 1830
Bairro: Centro CEP: 13900-902
Telefone: (19) 3807-8623 / 3808-1121
Celular: (19) 9813-0593 Fax: (19) 3807-8623
E-mail: conselhotutelar@amparo.sp.gov.br
Horário: 8:00 às 17:00, sem intervalo
Lei de Criação: Lei 2909 de 2003

ANALÂNDIA

População: 4.293
Conselho Tutelar da Estancia Climática de Analândia
Logradouro: Av. Um, 322
Bairro: Centro CEP: 13550-000
Telefone: (19) 3566-1276
Celular: (19) 9624-1838
E-mail: conselho.tutelar.analandia@gmail.com
Horário: 8:00 às 17:00, sem intervalo
Lei de Criação: Lei 1374 de 2002

ANDRADINA

População: 55.334
Conselho Tutelar de Andradina
Logradouro: Rua Presidente Vargas, 1795
Bairro: Centro CEP: 16901-465
Telefone: (18) 3722-6022
Celular: (18) 9768-2837 Fax: (18) 3722-6022
E-mail: conselhotutelardeandradina@hotmail.com
Horário: 8:00 às 17:00

ANGATUBA

População: 22.210
Conselho Tutelar de Angatuba
Logradouro: Rua Francisco Tureli, 879
Bairro: Centro CEP: 18240-000
Telefone: (15) 3355-0839
Fax: (15) 3355-0839
E-mail: conselhotutelarangatuba@hotmail.com
Horário: 8:30 às 17:30

ANHEMBI

População: 5.653
Conselho Tutelar de Anhembi
Logradouro: Rua Marechal Deodoro da Fonseca, s/n
Bairro: Centro CEP: 18620-000
Telefone: (14) 3884-9020 r. 214
E-mail: conselhotutelar_anhembi@hotmail.com
Horário: 8:00 às 17:00, com intervalo

ANHUMAS

População: 3.738
Conselho Tutelar de Anhumas
Logradouro: Rua Vicente José, 296
Bairro: Centro CEP: 19580-000
Telefone: (18) 3286-1360
Celular: (18) 9608-3152
E-mail: conselhotutelaranhumas@hotmail.com
Horário: 8:00 às 17:00, com intervalo

APARECIDA

População: 35.007
Conselho Tutelar de Aparecida
Logradouro: Rua Capitão Emídio Moreira, 2
Bairro: Ponto Alta CEP: 12570-000
Telefone: (12) 3105-4111
Celular: (12) 9601-4045 / 9738-5831 Fax: (12) 3105-4111
Horário: 8:00 às 18:00, sem intervalo
Lei de Criação: Lei 2631 de 1995

APARECIDA D'OESTE

População: 4.450
Conselho Tutelar de Aparecida d'Oeste
Logradouro: Rua Manoel Assumpção Vieira, 757
Bairro: Centro CEP: 15735-000
Telefone: (17) 3635-1216
Celular: (17) 9735-9217
E-mail: dctaparecidadoeste@hotmail.com
Horário: 13:00 às 17:00, sem intervalo
Lei de Criação: Lei 1378 de 2005

APIAÍ

População: 25.191
Conselho Tutelar de Apiaí

Logradouro: Ladeira da Concórdia, 105
Bairro: Centro CEP: 18320-000
Telefone: (15) 3552-1489
Celular: (15) 9606-3299
E-mail: ctutelarapiai@bol.com.br
Horário: 8:00 às 17:00, com intervalo
Lei de Criação: Lei 25 de 1995

ARAÇARIGUAMA

População: 17.080
Conselho Tutelar de Araçariguama
Logradouro: Rua Santa Cruz, 23
Bairro: Centro CEP: 18147-000
Telefone: (11) 4136-1106
Celular: (11) 7738-1319 Fax: (11) 4136-1106
E-mail: conselhotutelararacaruama@hotmail.com
Horário: 8:00 às 17:00, com intervalo

ARAÇATUBA

População: 181.579
Conselho Tutelar de Araçatuba
Logradouro: Rua Olavo Bilac, 369
Bairro: Centro CEP: 16010-050
Telefone: (18) 3608-8499 / 3441-0733
Celular: (18) 9725-9343 Fax: (18) 3441-0733
E-mail: conselhotutelar1@aracatuba.sp.gov.br
Horário: 8:00 às 18:00, sem intervalo
Lei de Criação: Lei 3728 de 1992

ARAÇOIABA DA SERRA

População: 27.299
Conselho Tutelar de Araçoiaba da Serra
Logradouro: Rua Pedro Nolasco Vieira, 3
Bairro: Centro CEP: 18190-000
Telefone: (15) 3281-2224
Fax: (15) 3281-2224
E-mail: ctutelar@aracoiaba.sp.gov.br
Horário: 8:00 às 17:00, com intervalo
Lei de Criação: Lei 1062 de 1997

ARAMINA

População: 5.152
Conselho Tutelar de Aramina
Logradouro: Rua Francisco Gama, 200
Bairro: Centro CEP: 14550-000
Telefone: (16) 3752-7025
Celular: (16) 9998-4754 / 9997-6179
E-mail: conselhotutelardearamina@hotmail.com
Horário: 8:00 às 18:00, sem intervalo
Lei de Criação: Lei 8090 de 2002

ARANDU

População: 6.123
Conselho Tutelar de Arandu
Logradouro: Rua João Batista Pereira, 80
Bairro: Centro CEP: 18710-000
Telefone: (14) 3766-1332
Celular: (14) 9618-9713
E-mail: conselhotutelararandu@hotmail.com
Horário: 8:00 às 17:00, com intervalo
Lei de Criação: Lei 1312 de 2001

ARAPEÍ

População: 2.493
Conselho Tutelar de Arapeí
Logradouro: Praça Alambari, s/n
Bairro: Centro CEP: 12870-000
Telefone: (12) 3115-1329
Celular: (12) 9603-6733
E-mail: conselhotutelar1111@hotmail.com
Horário: 10:00 às 16:00, com intervalo
Lei de Criação: Lei 167 de 2000

ARARAQUARA

População: 208.662
Conselhos estruturados: 2 População por Conselho: 104.331
Conselho Tutelar 1 de Araraquara
Logradouro: Rua Expedicionários do Brasil, 3098
Bairro: São Geraldo CEP: 14801-360
Telefone: (16) 3305-5600
Celular: (16) 9752-5825 Fax: (16) 3305-5600
E-mail: conselho1araraquara@gmail.com
Horário: 8:00 às 18:00

Conselho Tutelar 2 de Araraquara

Logradouro: Alameda Paulista, 1417
Bairro: Vila Xavier CEP: 14810-270
Telefone: (16) 3305-3070 / 3322-0109
Celular: (16) 9752-5731 Fax: (16) 3305-3070
E-mail: ct2ara@ig.com.br
Horário: 8:00 às 18:00, com intervalo

ARARAS

População: 118.843
Conselho Tutelar de Araras
Logradouro: Rua Benjamin Constant, 487
Bairro: Centro CEP: 13600-055
Telefone: (19) 3542-0563 / 3551-1073 / 3544-6956
Celular: (19) 9855-7887 Fax: (19) 3542-0563
E-mail: conselhotutelardeararas@hotmail.com
Horário: 8:30 às 17:00

ARCO-ÍRIS

População: 1.925
Conselho Tutelar de Arco-Íris
Logradouro: Rua Francisco Escubeiro, s/n
Bairro: Centro CEP: 17630-000
Telefone: (14) 3477-1243
E-mail: conselhotutelar@arcoiris.sp.gov.br
Horário: 8:00 às 17:00

AREALVA

População: 7.841
Conselho Tutelar de Arealva
Logradouro: Rua Manoel de Oliveira, 203
Bairro: Centro CEP: 17160-000
Telefone: (14) 3296-2248
Horário: 8:00 às 17:00, com intervalo

AREIAS

População: 3.696
Conselho Tutelar de Areias
Logradouro: Praça 09 de Julho, 202
Bairro: Centro CEP: 12820-000
Telefone: (12) 3107-1341
E-mail: ct-areias@bol.com.br
Horário: 8:00 às 17:00, com intervalo

AREIÓPOLIS

População: 10.579
Conselho Tutelar de Areiópolis
Logradouro: Rua Balduino Antônio Porte, 400
Bairro: Centro CEP: 18670-000
Telefone: (14) 3846-9912
Celular: (14) 8165-5155
E-mail: ctareiopis@hotmail.com
Horário: 8:30 às 17:00

ARIRANHA

População: 8.547
Conselho Tutelar de Ariranhã
Logradouro: Rua Campos Sales, 578
Bairro: Centro CEP: 15960-000
Telefone: (17) 3576-1210
Fax: (17) 3576-1210
E-mail: ctariranhã@hotmail.com
Horário: 8:00 às 16:00

ARTUR NOGUEIRA

População: 44.177
Conselho Tutelar de Artur Nogueira
Logradouro: Rua Santo Antônio, 221
Bairro: Centro CEP: 13160-000
Telefone: (19) 3877-1144
Celular: (19) 9785-2216 Fax: (19) 3877-1144
E-mail: conselhotutelardearturnogueira@hotmail.com
Horário: 8:00 às 17:00, com intervalo
Lei de Criação: Lei 2548 de 1999

ARUJÁ

População: 74.905
Conselho Tutelar de Arujá
Logradouro: Rua Rodrigues Alves, 150
Bairro: Centro CEP: 74000-000
Telefone: (11) 4652-9252 / 4653-1166
Celular: (11) 7746-7668 / 7746-8513 Fax: (11) 4652-9252
E-mail: conselhotutelardearuja@yahoo.com.br
Horário: 8:00 às 18:00, com intervalo

ASPÁSIA

População: 1.809
Conselho Tutelar de Aspásia
Logradouro: Av. 07 de Setembro, s/n
Bairro: Centro CEP: 15763-000
Telefone: (17) 3664-8786 r. 23
Celular: (17) 9629-2823
Horário: 8:00 às 16:00, com intervalo

ASSIS

População: 95.144
Conselho Tutelar de Assis
Logradouro: Rua Cândido Mota, 48
Bairro: Vila Central CEP: 19806-250
Telefone: (18) 3321-5120
Celular: (18) 9794-1677 Fax: (18) 3321-5120
E-mail: conselhotutelarassis@yahoo.com.br
Horário: 8:00 às 18:00

ATIBAIA

População: 126.603
Conselho Tutelar de Atibaia
Logradouro: Rua Albertina Niele Peres, 205
Bairro: Vila Maria CEP: 12940-150
Telefone: (11) 4402-1930 / 4418-2030
Celular: (11) 7205-8656 Fax: (11) 4418-2030
E-mail: conselhotutelaratibaia@hotmail.com
Horário: 8:00 às 17:00, com intervalo
Lei de Criação: Lei 584 de 2008

AURIFLAMA

População: 14.202
Conselho Tutelar de Auriflame
Logradouro: Rua José Barbosa, 4550
Bairro: Centro CEP: 15350-000
Telefone: (17) 3482-3105
Celular: (17) 9619-0768
E-mail: cons.tutelar@auriflama.sp.gov.br
Horário: 7:00 às 17:00, com intervalo

AVAÍ

População: 4.959
Conselho Tutelar de Avaí
Logradouro: Praça Major Gasparino de Quadros, 234
Bairro: Centro CEP: 16680-000
Telefone: (14) 3287-2104
Celular: (14) 9771-2817
E-mail: ct.avai@hotmail.com
Horário: 8:00 às 17:30, com intervalo

AVANHANDAVA

População: 11.310
Conselho Tutelar de Avandava

Logradouro: Rua do Café, 996
Bairro: Centro CEP: 16360-000
Telefone: (18) 3651-2414
Horário: 8:00 às 17:00, com intervalo
Lei de Criação: Lei 1431 de 2000

AVARÉ

População: 82.934
Conselho Tutelar de Avaré
Logradouro: Rua Santa Catarina, 83
Bairro: Centro CEP: 18700-005
Telefone: (14) 3732-1199
Fax: (14) 3732-1199
E-mail: conselhotutelaravare@hotmail.com
Horário: 8:00 às 18:00, sem intervalo
Lei de Criação: Lei 306 de 1998

BADY BASSITT

População: 14.603
Conselho Tutelar de Bady Bassitt
Logradouro: Rua Gastão Vidigal, 2075
Bairro: Água Limpa Três CEP: 15115-000
Telefone: (17) 3258-1122
Celular: (17) 8161-1166 Fax: (17) 3258-1122
E-mail: conselhotutelarbady@gmail.com
Horário: 8:00 às 18:00

BALBINOS

População: 3.702
Conselho Tutelar de Balbinos
Logradouro: Rua Ângelo Pavan, s/n
Bairro: Centro CEP: 16640-000
E-mail: conselhobalbinos@hotmail.com
Horário: 8:00 às 17:00, com intervalo

BÁLSAMO

População: 8.160
Conselho Tutelar de Bálamo
Logradouro: Rua Minas Gerais, 647
Bairro: Centro CEP: 15140-000
Telefone: (17) 3264-1356
Celular: (17) 9713-3665
E-mail: ct.balsamo@hotmail.com
Horário: 8:00 às 18:00

BANANAL

População: 10.223
Conselho Tutelar de Bananal
Logradouro: Av. Bom Jesus, 93
Bairro: Centro CEP: 12850-000
Telefone: (12) 3116-5368
Celular: (12) 9771-7951
Horário: 8:00 às 17:00

BARÃO DE ANTONINA

População: 3.116
Conselho Tutelar de Barão de Antonina
Logradouro: Rua Curitiba, 169
Bairro: Centro CEP: 18490-000
Telefone: (15) 3573-1455
Celular: (15) 9783-4730
E-mail: conselhotutelarbarao@hotmail.com
Horário: 8:00 às 17:00, com intervalo
Lei de Criação: Lei 645 de 2000

BARBOSA

População: 6.593
Conselho Tutelar de Barbosa
Logradouro: Rua Tibiriçá, 50
Bairro: Centro CEP: 16350-000
Telefone: (18) 3655-7466
Celular: (18) 9607-4634 / 9799-4435
E-mail: conselhotutelareca1990@hotmail.com
Horário: 8:00 às 17:00, com intervalo

Lei de Criação: Lei 1672 de 2005

BARIRI

População: 31.593
Conselho Tutelar de Bariri
Logradouro: Rua Campos Sales, 632
Bairro: Centro CEP: 17250-000
Telefone: (14) 3662-8669
Celular: (14) 9600-2476
E-mail: conselhotutelar@bariri.sp.gov.br
Horário: 8:00 às 17:00, sem intervalo
Lei de Criação: Lei 2591 de 1994

BARRA BONITA

População: 35.246
Conselho Tutelar de Barra Bonita
Logradouro: Rua Irio Collor Bombonatti, 51 - sala 136
Bairro: Praça Belmonte CEP: 17340-000
Telefone: (14) 3604-4050 / 9785-2477
E-mail: conselhotutelarbarra bonita@gmail.com
Horário: 8:00 às 17:00, com intervalo
Lei de Criação: Lei 1669 de 1995

BARRA DO CHAPÉU

População: 5.244
Conselho Tutelar de Barra do Chapéu
Logradouro: Rua Professor José Oliveira Barreto, 27
Bairro: Centro CEP: 18325-000
Celular: (15) 9713-0336
E-mail: tutelarconselhodabarra@yahoo.com.br
Horário: 8:00 às 17:00, com intervalo

BARRA DO TURVO

População: 7.729
Conselho Tutelar de Barra do Turvo
Logradouro: Av. 21 de Março, 304
Bairro: Centro CEP: 11955-000
Telefone: (15) 3578-9444
Celular: (15) 9653-3998
E-mail: conselhotutelarbarradoturvo@hotmail.com
Horário: 8:00 às 17:00, com intervalo

BARRETOS

População: 112.101
Conselho Tutelar de Barretos
Logradouro: Rua 26, 1140
Bairro: Centro CEP: 14780-100
Telefone: (17) 3323-3443 / 3322-9906
Celular: (17) 9718-5400 Fax: (17) 3323-3443
Horário: 8:00 às 18:00, com intervalo
Lei de Criação: Lei 4091 de 2008

BARRINHA

População: 28.496
Conselho Tutelar de Barrinha
Logradouro: Rua Jazon Cayres, 99
Bairro: Centro CEP: 14860-000
Telefone: (16) 3943-5601
Celular: (16) 9330-8590 Fax: (16) 3943-5601
Horário: 8:00 às 17:00, com intervalo

BARUERI

População: 240.749
Conselho Tutelar de Barueri
Logradouro: Rua Elvira Lecevre Sales Nemer, 178
Bairro: Jardim São Pedro CEP: 64921-190
Telefone: (11) 4198-5344 / 4198-0549
Celular: (11) 9642-7183 Fax: (11) 4198-0549
E-mail: conselhotutelar@barueri.sp.gov.br
Horário: 8:00 às 17:00

BASTOS

População: 20.445
Conselho Tutelar de Bastos

Logradouro: Rua Almirante Alexandrino, 292
Bairro: Centro CEP: 17690-000
Telefone: (14) 3478-2155
E-mail: conselhotutelarbastos@hotmail.com
Horário: 8:00 às 17:00, com intervalo
Lei de Criação: Lei 153 de 1998

BATATAIS

População: 56.476
Conselho Tutelar de Batatais
Logradouro: Praça Cônego Joaquim Alves, 167
Bairro: Centro CEP: 14300-000
Telefone: (16) 3662-8561
Celular: (16) 9996-2420
E-mail: conselhotutelarbatatais@hotmail.com
Horário: 7:30 às 18:00, sem intervalo
Lei de Criação: Lei 1866 de 1991

BAURU

População: 343.937
Conselhos estruturados: 2 População por Conselho: 171.969
Conselho Tutelar de Bauru 1
Logradouro: Av. Alfredo Maia, Quadra 1, s/n
Bairro: Vila Falcão CEP: 17050-030
Telefone: (14) 3227-3499 / 3227-3339
Celular: (14) 9651-4441 Fax: (14) 3227-3339
E-mail: conselhotutelar@bauru.sp.gov.br
Horário: 8:00 às 18:00, com intervalo

Conselho Tutelar de Bauru 2

Logradouro: Av. Alfredo Maia, Quadra 1, s/n
Bairro: Vila Falcão CEP: 17050-030
Telefone: (14) 3227-3499 / 3227-3339
Celular: (14) 9651-4441 Fax: (14) 3227-3339
E-mail: conselhotutelar@bauru.sp.gov.br
Horário: 8:00 às 18:00, com intervalo

BEBEDOURO

População: 75.035
Conselho Tutelar de Bebedouro
Logradouro: Praça Abílio Manoel, 46
Bairro: Centro CEP: 14700-000
Telefone: (17) 3342-8012 / 3343-3380
Celular: (17) 9774-8112 Fax: (17) 3343-3380
E-mail: conselhotutelar.bebedouro@yahoo.com
Horário: 8:00 às 18:00

BENTO DE ABREU

População: 2.674
Conselho Tutelar de Bento de Abreu
Logradouro: Rua 27 de Março, 321 Fundos
Bairro: Centro CEP: 16790-000
Telefone: (18) 3601-1293
Celular: (18) 9795-1379
E-mail: tutelar@bentodeabreu.sp.gov.com.br
Horário: 8:00 às 17:00, com intervalo

BERNARDINO DE CAMPOS

População: 10.775
Conselho Tutelar de Bernardino de Campos
Logradouro: Av. Coronel Albino Alves Garcia, s/n
Bairro: Centro CEP: 18960-000
Telefone: (14) 3346-2399
Celular: (14) 9628-3518
E-mail: conselhotutelar_bc@hotmail.com
Horário: 7:30 às 17:00, sem intervalo
Lei de Criação: Lei 45 de 1996

BERTIOGA

População: 47.645
Conselho Tutelar de Bertioiga
Logradouro: Rua Dr. Leonardo de Bonna Vila Itapenhau, 121
Bairro: Itapenhau CEP: 11250-000
Telefone: (13) 3317-2503 / 3317-4067 / 125 /

Celular: (13) 9784-1325 Fax: (13) 3317-4067
E-mail: conselhotutelar@bertioga.sp.gov.br
Horário: 8:00 às 17:00, com intervalo
Lei de Criação: Lei 110 de 1994

BILAC

População: 7.048
Conselho Tutelar de Bilac
Logradouro: Praça Oswaldo Martins, s/n
Bairro: Rodoviária Box 07 CEP: 16210-000
Telefone: (18) 3659-9232
Celular: (18) 9648-4165 Fax: (18) 3659-9232
Horário: 8:00 às 17:00, com intervalo

BIRIGUI

População: 108.728
Conselho Tutelar de Birigui
Logradouro: Av. José Agostinho Rossi, 301
Bairro: Vila Guanabara CEP: 16203-050
Telefone: (18) 3644-8664 / 3644-8691 / 0800-771-8664
Celular: (18) 9114-7043 Fax: (18) 3644-8664
E-mail: constutelar@birigui.sp.gov.br
Horário: 8:00 às 20:00, sem intervalo
Lei de Criação: Lei 2682 de 1992

BIRITIBA-MIRIM

População: 28.575
Conselho Tutelar de Biritiba-Mirim
Logradouro: Rua Claudino Nunes de Siqueira, 210
Bairro: Centro CEP: 89400-000
Telefone: (11) 4692-5478
Fax: (11) 4692-5478
E-mail: conselhotutelarbm@bol.com.br
Horário: 8:00 às 17:00, sem intervalo
Lei de Criação: Lei 722 de 1993

BOA ESPERANÇA DO SUL

População: 13.645
Conselho Tutelar de Boa Esperança do Sul
Logradouro: Rua Professor Benedicto da Silva Braga, 30
Bairro: Centro CEP: 14930-000
Telefone: (16) 3346-1727 / 3346-1144
Celular: (16) 9752-8521 Fax: (16) 3346-1727
E-mail: conselho.tutelar.bes@hotmail.com
Horário: 8:00 às 17:00, com intervalo

BOCAINA

População: 10.859
Conselho Tutelar de Bocaina
Logradouro: Rua 13 de Maio, 855
Bairro: Centro CEP: 17240-000
Telefone: (14) 3666-3355
Celular: (14) 9164-9026
Horário: 8:00 às 17:00, com intervalo

BOFETE

População: 9.618
Conselho Tutelar de Bofete
Logradouro: Rua Humberto Caceteri, 93
Bairro: Centro CEP: 18590-000
Telefone: (14) 3883-1357
Celular: (14) 8151-5314 Fax: (14) 3883-1357
E-mail: ctbbofete@hotmail.com
Horário: 8:00 às 17:00

BOITUVA

População: 48.314
Conselho Tutelar de Boituva
Logradouro: Rua Professor José Assad Atalla Junior, 375
Bairro: Jardim Areana CEP: 18550-000
Telefone: (15) 3263-5778
Celular: (15) 9788-1297 Fax: (15) 3263-5778
E-mail: conselhotutelar@boituva.sp.gov.br
Horário: 8:00 às 18:00

BOM JESUS DOS PERDÕES

População: 19.708
Conselho Tutelar de Bom Jesus dos Perdões
Logradouro: Rua Bárbara Cardoso, 125
Bairro: Centro CEP: 12955-000
Telefone: (11) 4012-7814
Celular: (11) 7419-7513
E-mail: conselhotutelarbjperdoes@yahoo.com.br
Horário: 8:00 às 17:00, com intervalo

BOM SUCESSO DE ITARARÉ

População: 3.571
Conselho Tutelar de Bom Sucesso de Itararé
Logradouro: Rua 13 de Maio, 91
Bairro: Centro CEP: 18475-000
Telefone: (15) 3533-1225
Celular: (15) 9710-7229 / 9795-7143 Fax: (15) 3533-1225
E-mail: conselhotutelarbsi@hotmail.com
Horário: 8:00 às 17:00, com intervalo

BORÁ

População: 805
Conselho Tutelar de Borá
Logradouro: Rua Vereador Herculano Azevedo, 68
Bairro: Centro CEP: 19740-000
Telefone: (18) 3367-1151
Celular: (18) 9765-9085 Fax: (18) 3367-1151
E-mail: ctbora@gmail.com
Horário: 8:00 às 17:00

BORACÉIA

População: 4.268
Conselho Tutelar de Boracéia
Logradouro: Rua Antônio de Freitas Pereira, 350
Bairro: Centro CEP: 17270-000
Telefone: (14) 3295-9108
Celular: (14) 9745-0495
Horário: 8:00 às 17:00, com intervalo
Lei de Criação: Lei 1318 de 2005

BORBOREMA

População: 14.529
Conselho Tutelar de Borborema
Logradouro: Rua João Bento dos Passos, 1111
Bairro: Centro CEP: 14955-000
Telefone: (16) 3266-2526
E-mail: ctborborema@hotmail.com
Horário: 8:00 às 17:00, sem intervalo
Lei de Criação: Lei 1891 de 1998

BOREBI

População: 2.293
Conselho Tutelar de Borebi
Logradouro: Rua Coronel Leite, 471
Bairro: Centro CEP: 18675-000
Telefone: (14) 3267-8900
Celular: (14) 9735-0602
E-mail: constutelarborebi@hotmail.com
Horário: 8:00 às 17:00

BOTUCATU

População: 127.328
Conselho Tutelar de Botucatu
Logradouro: Rua Dr. Cardoso de Almeida, 458
Bairro: Centro CEP: 18600-005
Telefone: (14) 3882-9353 / 3881-0113
Celular: (14) 9671-2364 Fax: (14) 3882-9353
E-mail: conselhotutelar@botucatu.sp.gov.br
Horário: 8:00 às 18:00, sem intervalo
Lei de Criação: Lei 3270 de 1993

BRAGANÇA PAULISTA

População: 146.744 .744
Conselho Tutelar de Bragança Paulista

Logradouro: Av. São Lorenzo, 259
Bairro: Lava pés CEP: 12908-000
Telefone: (11) 4033-7568
E-mail: ctbraganca@hotmail.com
Horário: 8:00 às 17:00, sem intervalo
Lei de Criação: Lei 2719 de 1993

BRAÚNA

População: 5.021
Conselho Tutelar de Braúna
Logradouro: Rua Dr. Machado, 410
Bairro: Centro CEP: 16290-000
Telefone: (18) 3692-1201
E-mail: conselhotutelardebrouna@gmail.com
Horário: 8:00 às 17:00, com intervalo

BREJO ALEGRE

População: 2.573
Conselho Tutelar de Brejo Alegre
Logradouro: Rua 15 de Novembro, 80
Bairro: Centro CEP: 16265-000
Telefone: (18) 3646-1193
Celular: (18) 9792-4162 / 9792-3763 Fax: (18) 3646-1193
E-mail: conselhobrejoalegre@hotmail.com
Horário: 8:00 às 17:00, com intervalo

BRODOWSKI

População: 21.107
Conselho Tutelar de Brodowski
Logradouro: Rua Marcos Fadri, 20
Bairro: Jardim dos Tucanos CEP: 14340-000
Telefone: (16) 3664-4664
Celular: (16) 9277-1101 / 9277-0543 Fax: (16) 3664-4664
E-mail: conselhotutelardebrodowski@hotmail.com
Horário: 7:30 às 17:00, com intervalo

BROTAS

População: 21.580
Conselho Tutelar de Brotas
Logradouro: Av. Rui Barbosa, 434
Bairro: Centro CEP: 17380-000
Telefone: (14) 3653-5425
Celular: (14) 9798-2467 / 9680-3847
Horário: 8:00 às 16:00, sem intervalo
Lei de Criação: Lei 11180 de 1994

BURI

População: 18.563
Conselho Tutelar de Buri
Logradouro: Rua Carlos Alberto Pereira Júnior, 555
Bairro: Vila Sene CEP: 18290-000
Telefone: (15) 3546-2533
E-mail: conselhotutelarburir7.com
Horário: 8:00 às 17:00

BURITAMA

População: 15.418
Conselho Tutelar de Buritama
Logradouro: Rua Joaquim Pereira Rosa, 608
Bairro: Centro CEP: 15290-000
Telefone: (18) 3691-3455
E-mail: conselhotutelarburitama@hotmail.com
Horário: 8:00 às 18:00

BURITIZAL

População: 4.053
Conselho Tutelar de Buritizal
Logradouro: Rua Joaquim Martins, 669
Bairro: Centro CEP: 14570-000
Telefone: (16) 3751-9124
Celular: (16) 9997-4077 Fax: (16) 3751-9124
E-mail: ctutelardeburitizal@yahoo.com.br
Horário: 8:00 às 17:00, sem intervalo
Lei de Criação: Lei 792 de 2001

CABRÁLIA PAULISTA

População: 4.365
Conselho Tutelar de Cabralia Paulista
Logradouro: Rua Manoel Francisco, 468
Bairro: Centro CEP: 17480-000
Telefone: (14) 3285-1311
Celular: (14) 9753-4623 Fax: (14) 3285-1311
Horário: 8:00 às 17:00

CABREÚVA

População: 41.604
Conselho Tutelar de Cabreúva
Logradouro: Rua Luiz Nunes, 234, Sala 03
Bairro: Jacaré CEP: 13318-000
Telefone: (11) 4529-4408
Celular: (11) 9649-6726
E-mail: ctcabreuva@cabreuva.sp.gov.br
Horário: 8:00 às 17:00, com intervalo
Lei de Criação: Lei 1409 de 1998

CAÇAPAVA

População: 84.752
Conselho Tutelar de Caçapava
Logradouro: Av. Coronel Manoel Inocêncio, 696
Bairro: Centro CEP: 12280-000
Telefone: (12) 3653-2166
Celular: (12) 9614-8884 Fax: (12) 3653-2166
E-mail: conselho.tutelar@cacapava.com.br
Horário: 8:00 às 17:00

CACHOEIRA PAULISTA

População: 30.091
Conselho Tutelar de Cachoeira Paulista
Logradouro: Rua 07 de Setembro, 25
Bairro: Centro CEP: 12630-000
Telefone: (12) 3103-1026
Celular: (12) 9149-5788 Fax: (12) 3103-1026
Horário: 8:00 às 17:00

CACONDE

População: 18.538
Conselho Tutelar de Caconde
Logradouro: Rua Moura Andrade, 30
Bairro: Centro CEP: 13770-000
Telefone: (19) 3662-1213
Celular: (19) 9838-7531 / 9838-7526
E-mail: conselhotutelarcaconde@gmail.com
Horário: 8:00 às 17:00, com intervalo

CAFELÂNDIA

População: 16.607
Conselho Tutelar de Cafelândia
Logradouro: Rua Valter Caldas de Mesquita, 98
Bairro: Centro CEP: 16500-000
Telefone: (14) 3554-4058
Celular: (14) 9689-6246 Fax: (14) 3554-4058
E-mail: ct.cafelandia@bol.com.br
Horário: 8:00 às 17:00, sem intervalo
Lei de Criação: Lei 2904 de 2005

CAIABU

População: 4.072
Conselho Tutelar de Caiabu
Logradouro: Rua Henrique Pedro Ferreira, 562
Bairro: Centro CEP: 19530-000
Celular: (18) 9794-9014
E-mail: conselhotutelardeciaibu@hotmail.com
Horário: 8:00 às 17:00, com intervalo

CAIEIRAS

População: 86.529
Conselho Tutelar de Caieiras
Logradouro: Rodovia Presidente Tancredo Almeida Neves, 5665
Bairro: Centro CEP: 77000-000

Telefone: (11) 4445-4500
Fax: (11) 4445-4500
E-mail: ctcaieiras@hotmail.com
Horário: 8:00 às 17:00

CAIUÁ

População: 5.039
Conselho Tutelar de Caiuá
Logradouro: Av. Antônio Marinho, 135
Bairro: Centro CEP: 19450-000
Telefone: (18) 3278-1231
Fax: (18) 3278-1231
Horário: 8:00 às 17:00

CAJAMAR

População: 64.114
Conselho Tutelar de Cajamar
Logradouro: Rua Etelvino Inocêncio da Silva, 56
Bairro: Jordanésia CEP: 77500-000
Telefone: (11) 4447-5346
Celular: (11) 9163-5064 Fax: (11) 4447-5346
E-mail: conselhotutelardecajamar@ig.com.br
Horário: 8:00 às 17:00, sem intervalo
Lei de Criação: Lei 17 de 1999

CAJATI

População: 28.372
Conselho Tutelar de Cajati
Logradouro: Rua Iguape, 417
Bairro: Vila Vitória CEP: 11950-000
Telefone: (13) 3854-1021
Fax: (13) 3854-2174
E-mail: conselhotutelarcajati@hotmail.com
Horário: 8:00 às 17:30, com intervalo
Lei de Criação: Lei 324 de 1998

CAJOBI

População: 9.768
Conselho Tutelar de Cajobi
Logradouro: Rua Olga Bernardes Zamperline, 401
Bairro: Centro CEP: 15410-000
Telefone: (17) 3563-3538
Celular: (17) 9198-2331 Fax: (17) 3563-3538
E-mail: conselhotutelarcaj@hotmail.com
Horário: 8:00 às 17:00, com intervalo

CAJURU

População: 23.371
Conselho Tutelar de Cajuru
Logradouro: Av. Major Paoliello, 347
Bairro: Santo Antônio CEP: 14240-000
Telefone: (16) 3667-9951
Celular: (16) 9969-7283
Horário: 8:00 às 17:00, com intervalo

CAMPINA DO MONTE ALEGRE

População: 5.567
Conselho Tutelar de Campina do Monte Alegre
Logradouro: Rua Nossa Senhora Aparecida, 68
Bairro: Centro CEP: 18245-000
Telefone: (15) 3256-1179
E-mail: conselhotutelarcoma@hotmail.com
Horário: 8:00 às 17:00, com intervalo

CAMPINAS

População: 1.080.113
Conselhos estruturados: 4 População por Conselho: 270.028
Conselho Tutelar de Campinas Sudoeste
Logradouro: Av. Francisco Glicério, 1269
Bairro: Centro CEP: 13012-000
Telefone: (19) 3236-2349 / 3236-3378 / 3236-5799 / 800-770-1085
Celular: (19) 7803-0355 Fax: (19) 3236-2349
E-mail: conselho.tutelar3@campinas.sp.gov.br
Horário: 8:00 às 18:00

Conselho Tutelar de Campinas Leste

Logradouro: Av. Francisco Glicério, 1269
Bairro: Centro CEP: 13012-000
Telefone: (19) 3236-2349 / 3236-3378 / 3236-5800 / 800-770-1085
Celular: (19) 7806-5237 Fax: (19) 3236-2349
E-mail: conselho.tutelar1@campinas.sp.gov.br
Horário: 8:00 às 18:00

Conselho Tutelar de Campinas Sul

Logradouro: Av. Francisco Glicério, 1269
Bairro: Centro CEP: 13012-000
Telefone: (19) 3236-2349 / 3236-3378 / 3236-5801 / 800-770-1085
Celular: (19) 7806-5560 Fax: (19) 3236-2349
E-mail: conselho.tutelar2@campinas.sp.gov.br
Horário: 8:00 às 18:00

Conselho Tutelar de Campinas Noroeste

Logradouro: Av. Francisco Glicério, 1269
Bairro: Centro CEP: 13012-000
Telefone: (19) 3236-2349 / 3236-3378 / 3236-5802 / 800-770-1085
Celular: (19) 7806-5698 Fax: (19) 3236-2349
E-mail: conselho.tutelar4@campinas.sp.gov.br
Horário: 8:00 às 18:00

CAMPO LIMPO PAULISTA

População: 74.074
Conselho Tutelar de Campo Limpo Paulista
Logradouro: Rua Marechal Deodoro da Fonseca, 177
Bairro: Vila Tavares CEP: 13230-130
Telefone: (11) 4039-4762 / 4039-2549
Celular: (11) 7549-8733 Fax: (11) 4039-4762
Horário: 9:00 às 18:00, com intervalo
Lei de Criação: Lei 1992 de 2009

CAMPOS DO JORDÃO

População: 47.789
Conselho Tutelar de Campos do Jordão
Logradouro: Rua Inácio Caetano, 564
Bairro: Abernssia CEP: 12460-000
Telefone: (12) 3664-2572 / 3664-1393
Celular: (12) 9730-3280 Fax: (12) 3664-2572
E-mail: conselhotutelararcj@ig.com.br
Horário: 8:00 às 17:00, com intervalo
Lei de Criação: Lei 1892 de 1992

CAMPOS NOVOS PAULISTA

População: 4.539
Conselho Tutelar de Campos Novos Paulista
Logradouro: Rua Arthur Spinelli, 950
Bairro: Centro CEP: 19960-000
Telefone: (14) 3476-1455
Celular: (14) 9661-4280
E-mail: conselhotutelararcnp@yahoo.com.br
Horário: 8:00 às 18:00

CANANÉIA

População: 12.226
Conselho Tutelar de Cananéia
Logradouro: Rua Pero Lobo, 38
Bairro: Centro CEP: 11990-000
Telefone: (13) 3851-1874
Celular: (13) 8113-1803 Fax: (13) 3851-1874
E-mail: conselhocananeia@hotmail.com
Horário: 8:00 às 17:00, com intervalo

CANAS

População: 4.385
Conselho Tutelar de Canas
Logradouro: Rua José Isalino, s/n
Bairro: Centro CEP: 12615-000
Telefone: (12) 3151-1315
Celular: (12) 9728-9087
Horário: 8:00 às 17:00

CÂNDIDO MOTA

População: 29.884
Conselho Tutelar de Cândido Mota
Logradouro: Rua Antônio Contes, 501
Bairro: Centro CEP: 19880-000
Telefone: (18) 3341-2500
Celular: (18) 9687-0525
E-mail: conselho_tutelarcm@hotmail.com
Horário: 7:30 às 17:00, sem intervalo
Lei de Criação: Lei 440 de 1994

CÂNDIDO RODRIGUES

População: 2.668
Conselho Tutelar de Cândido Rodrigues
Logradouro: Rua Piauí, s/n
Bairro: Centro CEP: 15930-000
Telefone: (16) 3257-1310
E-mail: ctcandidorodrigues@gmail.com
Horário: 13:00 às 17:00

CANITAR

População: 4.369
Conselho Tutelar de Canitar
Logradouro: Rua Manoel Ligeiro, 60
Bairro: Centro CEP: 18990-000
Telefone: (14) 3343-9100 r. 124
Celular: (14) 9644-0057
E-mail: conselhotutelarcanitar@hotmail.com
Horário: 8:00 às 17:00, com intervalo
Lei de Criação: Lei 58 de 1995

CAPÃO BONITO

População: 46.178
Conselho Tutelar de Capão Bonito
Logradouro: Rua Francisco Barreto, 1054
Bairro: Centro CEP: 18300-000
Telefone: (15) 3542-2411
Fax: (15) 3542-2411
E-mail: conselhotutelarcapaobonito@hotmail.com
Horário: 8:00 às 17:30, com intervalo

CAPELA DO ALTO

População: 17.532
Conselho Tutelar de Capela do Alto
Logradouro: Rua São Francisco, 58
Bairro: Centro CEP: 18195-000
Telefone: (15) 3267-1561
Celular: (15) 9617-4388
Horário: 8:00 às 16:00, com intervalo

CAPIVARI

População: 48.576
Conselho Tutelar de Capivari
Logradouro: Rua Fernando de Barros, 768
Bairro: Centro CEP: 13360-000
Telefone: (19) 3492-3025
Celular: (19) 9837-6634 Fax: (19) 3492-3025
E-mail: ct.capivari@hotmail.com
Horário: 8:00 às 18:00, com intervalo

CARAGUATATUBA

População: 100.840
Conselho Tutelar de Caraguatatuba
Logradouro: Rua Olímpio José de Oliveira, 79
Bairro: Jardim Jaqueira CEP: 11674-070
Telefone: (12) 3882-1690 / 3883-8895 / 3882-2573
Celular: (12) 9723-6758
E-mail: conselhotutelarcaragua@gmail.com
Horário: 9:00 às 17:00, com intervalo

CARAPICUÍBA

População: 369.584
Conselho Tutelar de Carapicuíba
Logradouro: Rua Angela Periotto Tolaine, 559

Bairro: Jardim das Belezas CEP: 06315-180
Telefone: (11) 4184-4337 / 800-770-2270
Celular: (11) 6397-4496 Fax: (11) 4184-8813
E-mail: ct_carapicuiiba@hotmail.com
Horário: 8:00 às 18:00, sem intervalo
Lei de Criação: Lei 9545 de 1993

CARDOSO

População: 11.805
Conselho Tutelar de Cardoso
Logradouro: Rua Joaquim Cardoso, s/n
Bairro: Centro CEP: 15570-000
Telefone: (17) 3453-1566
Celular: (17) 8164-4860
Horário: 8:00 às 17:00, com intervalo

CASA BRANCA

População: 28.307
Conselho Tutelar de Casa Branca
Logradouro: Rua Santo Antônio, 342
Bairro: Centro CEP: 13700-000
Telefone: (19) 3671-1001
Celular: (19) 9207-9442 Fax: (19) 3671-1001
E-mail: conselhotutelar@Casabranca.sp.gov.br
Horário: 8:00 às 17:00, com intervalo

CÁSSIA DOS COQUEIROS

População: 2.634
Conselho Tutelar de Cássia dos Coqueiros
Logradouro: Rua Capitão José Rosa de Santos, 458
Bairro: Centro CEP: 14260-000
Telefone: (16) 3669-1125
Celular: (16) 9996-1780
E-mail: ctcassiaduscoqueiros@hotmail.com
Horário: 8:00 às 17:00, com intervalo
Lei de Criação: Lei 482 de 1994

CASTILHO

População: 18.003
Conselho Tutelar de Castilho
Logradouro: Rua Tuffik Abbud, 472
Bairro: Centro CEP: 16920-000
Telefone: (18) 3741-1224
Celular: (18) 8131-5624 Fax: (18) 3741-1224
E-mail: conselhotutelarcastilho@yahoo.com.br
Horário: 8:00 às 17:00, com intervalo
Lei de Criação: Lei 1295 de 1998

CATANDUVA

População: 112.820
Conselho Tutelar de Catanduva
Logradouro: Rua Natal, 212
Bairro: Centro CEP: 15806-055
Telefone: (17) 3521-6040
Celular: (17) 9605-1483
E-mail: ctcatanduva@yahoo.com.br
Horário: 7:30 às 17:30

CATIGUÁ

População: 7.127
Conselho Tutelar de Catiguá
Logradouro: Av. José Zancaner Patio da Estação Dois, s/n
Bairro: Centro CEP: 15870-000
Telefone: (17) 3564-7676
E-mail: horadefazerveral1@hotmail.com
Horário: 8:00 às 17:00

CEDRAL

População: 7.972
Conselho Tutelar de Cedral
Logradouro: Rua Silvério da Cunha Lacerda, 77
Bairro: Centro CEP: 15895-000
Telefone: (17) 3266-7777
Celular: (17) 8141-6368

E-mail: ctcedral@hotmail.com
Horário: 8:00 às 17:00, com intervalo

CERQUEIRA CÉSAR

População: 17.532
Conselho Tutelar de Cerqueira César
Logradouro: Rua Major Artur Esteves, 151
Bairro: Centro CEP: 18760-000
Telefone: (14) 3714-2720
Celular: (14) 9753-1294 Fax: (14) 3714-2720
E-mail: conselhotutelarccesar@hotmail.com
Horário: 8:00 às 17:00, com intervalo

CERQUILHO

População: 39.617
Conselho Tutelar de Cerquilho
Logradouro: Pátio da Antiga Estação, s/n
Bairro: Centro CEP: 18520-000
Telefone: (15) 3384-4381
Celular: (15) 9172-9290
E-mail: conselhotutelar@cerquilho.sp.gov.br
Horário: 8:00 às 17:00, com intervalo

CESÁRIO LANGE

População: 15.540
Conselho Tutelar de Cesário Lange
Logradouro: Rua 15 de Novembro, 872
Bairro: Centro CEP: 18285-000
Telefone: (15) 3246-2088
Celular: (15) 9619-4014 Fax: (15) 3246-2088
E-mail: ctcesariolange@gmail.com
Horário: 8:00 às 18:00, com intervalo
Lei de Criação: Lei 824 de 1996

CHARQUEADA

População: 15.085
Conselho Tutelar de Charqueada
Logradouro: Travessa do Bosque Zsemmler, s/n
Bairro: Centro CEP: 13515-000
Telefone: (19) 3186-9033
Celular: (19) 9772-6954
E-mail: conselhotutelarcharq@hotmail.com
Horário: 8:00 às 18:00, sem intervalo
Lei de Criação: Lei 931 de 1996

CHAVANTES

População: 12.114
Conselho Tutelar de Chavantes
Logradouro: Rua Dr. Altino Arantes, 464
Bairro: Centro CEP: 18970-000
Telefone: (14) 3342-1988
Celular: (14) 9776-6354 Fax: (14) 3342-1988
E-mail: conselhotutelarchavantes@hotmail.com
Horário: 8:00 às 17:00, sem intervalo
Lei de Criação: Lei 2800 de 2007

CLEMENTINA

População: 7.065
Conselho Tutelar de Clementina
Logradouro: Rua Goiás, 203
Bairro: Centro CEP: 16250-000
Telefone: (18) 3658-1444
Celular: (18) 9764-7174
E-mail: cons.tuti.cleta@hotmail.com
Horário: 8:00 às 17:00, com intervalo
Lei de Criação: Lei 1223 de 1993

COLINA

População: 17.371
Conselho Tutelar de Colina
Logradouro: Av. Coronel Antenor Junqueira Franco, 386
Bairro: Centro CEP: 14770-000
Telefone: (17) 3341-4411
Celular: (17) 9142-2255

E-mail: ctcolina@hotmail.com
Horário: 8:00 às 17:00, sem intervalo
Lei de Criação: Lei 2083 de 1996

COLÔMBIA

População: 5.994
Conselho Tutelar de Colômbia
Logradouro: Rua João Aureliano, 649
Bairro: Centro CEP: 14795-000
Telefone: (17) 3335-8514
Celular: (17) 8183-9359
Horário: 8:00 às 17:00, com intervalo

CONCHAL

População: 25.229
Conselho Tutelar de Conchal
Logradouro: Rua São Paulo, 99
Bairro: Centro CEP: 13835-000
Telefone: (19) 3866-1131
E-mail: ctconchal@gmail.com
Horário: 8:00 às 17:00, com intervalo
Lei de Criação: Lei 1265 de 2001

CONCHAS

População: 16.288
Conselho Tutelar de Conchas
Logradouro: Rua Goiás, 345
Bairro: Centro CEP: 18570-000
Telefone: (14) 3845-1052
Celular: (14) 8164-4700 / 9686-4852
E-mail: ctconchas@hotmail.com
Horário: 8:00 às 17:00, com intervalo
Lei de Criação: Lei 341 de 1998

CORDEIRÓPOLIS

População: 21.080
Conselho Tutelar de Cordeirópolis
Logradouro: Rua José Bonifácio, 255
Bairro: Centro CEP: 13490-000
Telefone: (19) 3546-2202
Celular: (19) 9798-0065 Fax: (19) 3546-2202
E-mail: conselhotutelar.cordeirópolis@hotmail.com
Horário: 9:00 às 17:00, sem intervalo
Lei de Criação: Lei 2357 de 2006

COROADOS

População: 5.238
Conselho Tutelar de Coroados
Logradouro: Rua Dom Pedro I, 4
Bairro: Centro CEP: 16260-000
Telefone: (18) 3645-7375
Celular: (18) 9726-8995
E-mail: conselho_coroados@hotmail.com
Horário: 8:00 às 17:00

CORONEL MACEDO

População: 5.001
Conselho Tutelar de Coronel Macedo
Logradouro: Rua São Benedito, 536
Bairro: Centro CEP: 18745-000
Telefone: (14) 3767-1267
E-mail: ctcelmacedo@ig.com.br
Horário: 8:00 às 17:00, com intervalo

CORUMBATAÍ

População: 3.874
Conselho Tutelar de Corumbataí
Logradouro: Av. 02, 204
Bairro: Centro CEP: 13540-000
Telefone: (19) 3577-1718
Celular: (19) 9837-2717 Fax: (19) 3577-1718
E-mail: ct_corumbatai.sp.gov.br
Horário: 8:00 às 17:00

COSMÓPOLIS

População: 58.827
Conselho Tutelar de Cosmópolis
Logradouro: Rua 30 de Novembro, 257
Bairro: Bela Vista CEP: 13150-000
Telefone: (19) 3882-2494
Celular: (19) 9762-1919 Fax: (19) 3872-6847
E-mail: conselhotutelarcosmopolis@hotmail.com
Horário: 8:00 às 17:00

COSMORAMA

População: 7.214
Conselho Tutelar de Cosmorama
Logradouro: Av. Domingos Baggio, 983
Bairro: Centro CEP: 15530-000
Telefone: (17) 3836-1775
Celular: (17) 8118-8946
Horário: 8:00 às 17:00

COTIA

População: 201.150
Conselho Tutelar de Cotia
Logradouro: Av. Rotary, 188
Bairro: Jardim Nomura CEP: 06717-090
Telefone: (11) 4703-5813 / 4703-1618
Celular: (11) 7723-4306 Fax: (11) 4703-5813
E-mail: conselhocotia@bol.com.br
Horário: 8:00 às 18:00

CRAVINHOS

População: 31.691
Conselho Tutelar de Cravinhos
Logradouro: Rua Manoel Amaro, 154
Bairro: Centro CEP: 14140-000
Telefone: (16) 3951-4268
Celular: (16) 9766-2575 Fax: (16) 3951-4268
E-mail: ctcravinhos@bol.com.br
Horário: 8:00 às 17:00, com intervalo

CRISTAIS PAULISTA

População: 7.588
Conselho Tutelar de Cristais Paulista
Logradouro: Av. Dr. Rodrigues Nunes, s/n
Bairro: Centro CEP: 14460-000
Celular: (16) 9174-4834
Horário: 8:00 às 17:00, sem intervalo
Lei de Criação: Lei 1073 de 1998

CRUZÁLIA

População: 2.274
Conselho Tutelar de Cruzália
Logradouro: Rua Francisco Corrêa Franco, 61
Bairro: Centro CEP: 19860-000
Telefone: (18) 3376-1269
Celular: (18) 9725-4866
E-mail: ct_cruzalia@hotmail.com
Horário: 8:00 às 17:00

CRUZEIRO

População: 77.039
Conselho Tutelar de Cruzeiro
Logradouro: Av. Jorge Chibirita, 138
Bairro: Centro CEP: 12701-330
Telefone: (12) 3143-2377
Celular: (12) 9735-8683 Fax: (12) 3143-2377
E-mail: conselhotutelarcruz@ig.com.br
Horário: 8:00 às 16:00

CUBATÃO

População: 118.720
Conselho Tutelar de Cubatão
Logradouro: Av. Joaquim Miguel Couto, 476
Bairro: Centro CEP: 11500-000
Telefone: (13) 3361-3458 / 3361-3458

Celular: (13) 9196-2913 / 9196-2914 Fax: (13) 3361-2449
E-mail: conselhotutelar2@ig.com.br
Horário: 8:00 às 17:00, com intervalo

CUNHA

População: 21.866
Conselho Tutelar de Cunha
Logradouro: Praça Prudente Guimaraes, 1
Bairro: Centro CEP: 12530-000
Telefone: (12) 3111-1190
Celular: (12) 9620-5971 Fax: (12) 3111-1190
E-mail: conselhotutelarcunha@hotmail.com
Horário: 9:00 às 17:00, sem intervalo
Lei de Criação: Lei 724 de 1994

DESCALVADO

População: 31.056
Conselho Tutelar de Descalvado
Logradouro: Rua Orderigo Gabriele, 77
Bairro: Centro CEP: 13690-000
Telefone: (19) 3583-1201
Celular: (19) 9602-0312
E-mail: conselhotutelar@descalvado.sp.gov.br
Horário: 8:00 às 17:00

DIADEMA

População: 386.089
Conselhos estruturados: 2 População por Conselho: 193.045
Conselho Tutelar de Diadema I
Logradouro: Av. Antônio Silva Cunha Bueno, 1052
Bairro: Inamar CEP: 99701-600
Telefone: (11) 4059-0569 / 4043-5940
Celular: (11) 7300-3415
E-mail: conselhotutelar1@diadema.sp.gov.br
Horário: 8:00 às 18:00
Lei de Criação: 2701 de 2007

Conselho Tutelar de Diadema II

Logradouro: Rua Oriente Monti, 201
Bairro: Centro CEP: 99120-100
Telefone: (11) 4053-8005 / 4053-8006
Celular: (11) 7300-2871 Fax: (11) 4053-8005
E-mail: conselhotutelar2@diadema.sp.gov.br
Horário: 18:00 às 18:00
Lei de Criação: 2701 de 2007

DIRCE REIS

População: 1.689
Conselho Tutelar de Dirce Reis
Logradouro: Rua 07 de Setembro, 2247
Bairro: Centro CEP: 15715-000
Telefone: (17) 3694-1331
Celular: (17) 9717-3672 Fax: (17) 3694-1331
Horário: 8:00 às 17:00

DIVINOLÂNDIA

População: 11.208
Conselho Tutelar de Divinolândia
Logradouro: Rua João Cabreira, s/n
Bairro: Centro CEP: 13780-000
Telefone: (19) 3663-8100 r. 202
Celular: (19) 8112-0421
E-mail: conselhotutelardivinolandia@yahoo.com.br
Horário: 8:00 às 17:00, com intervalo

DOBRADA

População: 7.939
Conselho Tutelar de Dobrada
Logradouro: Rua Capitão Alberto Mendes Jr., 717
Bairro: Centro CEP: 15980-000
Telefone: (16) 3386-1168
Celular: (16) 9119-6493 Fax: (16) 3386-1168
Horário: 8:30 às 17:30, com intervalo

DOIS CÓRREGOS

População: 24.761
Conselho Tutelar de Dois Córregos
Logradouro: Rua Tiradentes, 459
Bairro: Centro CEP: 17300-000
Telefone: (14) 3652-4575
Celular: (14) 8141-0739 Fax: (14) 3652-4575
E-mail: conselhotutelarcdc@hotmail.com
Horário: 8:00 às 17:00, com intervalo

DOLCINÓPOLIS

População: 2.096
Conselho Tutelar de Dolcinópolis
Logradouro: Rua Santo Antônio, s/n
Bairro: Centro CEP: 15740-000
Telefone: (17) 3636-1102
Celular: (17) 9714-4932
E-mail: conselhodomenor@hotmail.com
Horário: 8:00 às 20:00

DOURADO

População: 8.609
Conselho Tutelar de Dourado
Logradouro: Rua 15 de Novembro, 268
Bairro: Centro CEP: 13590-000
Telefone: (16) 3345-2061
Fax: (16) 3345-2061
E-mail: conselhotutelar_dourado@hotmail.com
Horário: 7:30 às 17:00
Lei de Criação: 909 de 1998

DRACENA

População: 43.258
Conselho Tutelar de Dracena
Logradouro: Av. José Bonifácio, 1950
Bairro: Centro CEP: 17900-000
Telefone: (18) 3822-1541
Celular: (18) 9731-3657 Fax: (18) 3822-1541
E-mail: conselhodracena@hotmail.com
Horário: 8:00 às 17:00, com intervalo

DUARTINA

População: 12.251
Conselho Tutelar de Duartina
Logradouro: Av. São Paulo, 278
Bairro: Centro CEP: 17470-000
Telefone: (14) 3282-4146
Celular: (14) 8143-9997
E-mail: conselhotutelar.duartina@yahoo.com.br
Horário: 8:00 às 17:00, com intervalo

DUMONT

População: 8.143
Conselho Tutelar de Dumont
Logradouro: Rua Alfredo Condeixa, s/n
Bairro: Centro CEP: 14120-000
Telefone: (16) 3944-2363
Horário: 8:00 às 18:00

ECHAPORÃ

População: 6.318
Conselho Tutelar de Echaporã
Logradouro: Rua Brasil, 149
Bairro: Centro CEP: 19830-000
Telefone: (18) 3356-1325
E-mail: conselhotutelarechapora@htomail.com
Horário: 8:00 às 17:00

ELDORADO

População: 14.641
Conselho Tutelar de Eldorado
Logradouro: Praça Nossa Senhora da Guia, 70
Bairro: Centro CEP: 11960-000
Telefone: (13) 3871-1765

E-mail: cteldorado2010@hotmail.com
Horário: 8:00 às 18:00

ELIAS FAUSTO

População: 15.775
Conselho Tutelar de Elias Fausto
Logradouro: Rua 13 de Maio, 622
Bairro: Centro CEP: 13350-000
Telefone: (19) 3821-2640
Celular: (19) 9719-1389 Fax: (19) 3821-2640
E-mail: conselhotutelaereliasfausto@yahoo.com.br
Horário: 8:00 às 17:00, com intervalo
Lei de Criação: Lei 2110 de 2000

ELISIÁRIO

População: 3.120
Conselho Tutelar de Elisiário
Logradouro: Rua Benedito Goes da Silvera, 748
Bairro: Centro CEP: 15823-000
Telefone: (17) 3529-1344
E-mail: conselhotutelaerelisiario@bol.com.br
Horário: 8:00 às 17:00

EMBAÚBA

População: 2.423
Conselho Tutelar de Embaúba
Logradouro: Rua José Denácio Ribeiro, 743
Bairro: Centro CEP: 15425-000
Telefone: (17) 3566-7282 / 3566-1150
Celular: (17) 9751-6101 Fax: (17) 3566-1150
E-mail: conselhotutelar.embauba@yahoo.com
Horário: 8:00 às 17:00

EMBU

População: 240.230
Conselhos estruturados: 2 População por Conselho: 120.115
Conselho Tutelar 1 Embu
Logradouro: Alameda Fernando Batista Medina, 19
Bairro: Centro CEP: 68034-600
Telefone: (11) 4704-4544 / 4781-0771
Celular: (11) 7554-3040 Fax: (11) 4704-4544
E-mail: tutelar-embu@ig.com.br
Horário: 8:00 às 17:00

Conselho Tutelar 2 de Embu

Logradouro: Estrada de Itapecerica a Campo Limpo, 2022
Bairro: Jd. Presidente Kennedy CEP: 68233-000
Telefone: (11) 4778-5605 / 4778-5608
Celular: (11) 7713-4573 Fax: (11) 4778-5605
E-mail: tutelar.embu2@hotmail.com
Horário: 8:00 às 17:00
Lei de Criação: 2510 de 2011

EMBU-GUAÇU

População: 62.769
Conselho Tutelar de Embu-Guaçu
Logradouro: Rua Independência, 357
Bairro: Centro CEP: 69000-000
Telefone: (11) 4661-6095
E-mail: ctambuacu@yahoo.com.br
Horário: 8:00 às 17:00

EMILIANÓPOLIS

População: 3.020
Conselho Tutelar de Emilianópolis
Logradouro: Rua Caetano Mash, 447
Bairro: Centro CEP: 19350-000
Telefone: (18) 3994-7311
Celular: (18) 9601-7059
E-mail: ctemilianopolis@hotmail.com
Horário: 8:00 às 17:00, com intervalo

ENGENHEIRO COELHO

População: 15.721

Conselho Tutelar de Engenheiro Coelho
Logradouro: Marginal Der, 88
Bairro: Centro CEP: 13165-000
Telefone: (19) 3857-9801
Celular: (19) 9802-5025 Fax: (19) 3857-9801
E-mail: ctec2011@hotmail.com
Horário: 8:00 às 18:00

ESPÍRITO SANTO DO PINHAL

População: 41.907
Conselho Tutelar de Espírito Santo do Pinhal
Logradouro: Rua Coronel Armando Vergueiro, 20
Bairro: Centro CEP: 13990-000
Telefone: (19) 3651-4476
Celular: (19) 9782-6945 Fax: (19) 3651-4476
Horário: 8:00 às 17:00

ESPÍRITO SANTO DO TURVO

População: 4.244
Conselho Tutelar de Espírito Santo do Turvo
Logradouro: Rua Antônio Martins, 201
Bairro: Centro CEP: 18935-000
Telefone: (14) 3375-9504
Celular: (14) 9741-3623
E-mail: ctutelar@espiritosantodoturvo.sp.gov.br
Horário: 8:00 às 17:00, com intervalo
Lei de Criação: Lei 123 de 1998

ESTIVA GERBI

População: 10.044
Conselho Tutelar de Estiva Gerbi
Logradouro: Av. Adelia Caeffi Gerbi, 190
Bairro: Centro CEP: 13857-000
Telefone: (19) 3868-9867
Celular: (19) 9836-6898
E-mail: conselhotutelarestivagerbi@hotmail.com
Horário: 8:00 às 18:00, com intervalo

ESTRELA DO NORTE

População: 2.658
Conselho Tutelar de Estrela do Norte
Logradouro: Rua Prefeito José Carlos, 285
Bairro: Centro CEP: 19230-000
Telefone: (18) 3999-1152
Celular: (18) 9793-0464
E-mail: ctestrela@hotmail.com
Horário: 8:00 às 17:00, com intervalo
Lei de Criação: Lei 613 de 1991

ESTRELA D'OESTE

População: 8.208
Conselho Tutelar de Estrela d'Oeste
Logradouro: Av. São Paulo, 416
Bairro: Centro CEP: 15650-000
Telefone: (17) 3833-3151
Celular: (17) 9719-3466
E-mail: conselhotutelar55@hotmail.com
Horário: 8:00 às 17:00, com intervalo

EUCLIDES DA CUNHA PAULISTA

População: 9.585
Conselho Tutelar de Euclides da Cunha Paulista
Logradouro: Rua Urbano Judce, 507
Bairro: Vila Ferreira CEP: 19275-000
Telefone: (18) 3283-2068
Fax: (18) 3283-2068
E-mail: conselhotutelareuclides@hotmail.com
Horário: 7:30 às 17:30, com intervalo

FARTURA

População: 15.320
Conselho Tutelar de Fartura
Logradouro: Av. Antônio Priole, 393
Bairro: Centro CEP: 18870-000

Telefone: (14) 3382-1646
Celular: (14) 9631-8722 Fax: (14) 3382-1646
E-mail: conselhofartura@hotmail.com
Horário: 8:00 às 17:00, sem intervalo
Lei de Criação: Lei 1085 de 2000

FERNANDO PRESTES

População: 5.534
Conselho Tutelar de Fernando Prestes
Logradouro: Av. Francisco Sales, 58
Bairro: Centro CEP: 15940-000
Telefone: (16) 3258-1479
E-mail: conselhotutelarfernandop@hotmail.com
Horário: 8:00 às 17:00

FERNANDÓPOLIS

População: 64.696
Conselho Tutelar de Fernandópolis
Logradouro: Rua Geraldo Roquete, 774
Bairro: Coester CEP: 15600-000
Telefone: (17) 3442-5125
Celular: (17) 9783-0788 Fax: (17) 3442-5125
E-mail: conselhotutelarfn@hotmail.com
Horário: 8:00 às 17:00, com intervalo

FERNÃO

População: 1.563
Conselho Tutelar de Fernão
Logradouro: Rua Alameda Capitão Cavalcante, 124
Bairro: Centro CEP: 17455-000
Telefone: (14) 3273-1005
E-mail: conselhofernao@gmail.com
Horário: 7:30 às 17:00

FERRAZ DE VASCONCELOS

População: 168.306
Conselho Tutelar de Ferraz de Vasconcelos
Logradouro: Rua Sud Menucci, 151
Bairro: Centro CEP: 08500-100
Telefone: (11) 4679-1703 / 4674-4378
Celular: (11) 7120-4530 Fax: (11) 4679-1703
E-mail: conselhotutelarfv@ig.com.br
Horário: 8:00 às 17:00, com intervalo

FLORA RICA

População: 1.752
Conselho Tutelar de Flora Rica
Logradouro: Av. Dr. João Veloso, 323 Fundos
Bairro: Centro CEP: 17870-000
Telefone: (18) 3866-1100
Celular: (18) 9654-4060 Fax: (18) 3866-1100
Horário: 8:00 às 17:00, com intervalo

FLOREAL

População: 3.003
Conselho Tutelar de Floreal
Logradouro: Rua Clovis Gomes de Oliveira, 539
Bairro: Centro CEP: 15320-000
Telefone: (17) 3847-1180
Celular: (17) 9714-5137
E-mail: conselhotutelardefloreal@hotmail.com
Horário: 8:00 às 17:00, com intervalo

FLÓRIDA PAULISTA

População: 12.848
Conselho Tutelar de Flórida Paulista
Logradouro: Rua Pedro Evaristo Venceslau, 15
Bairro: Centro CEP: 17830-000
Telefone: (18) 3581-1399
Celular: (18) 9798-5336 Fax: (18) 3581-1399
Horário: 7:30 às 16:30, com intervalo

FLORÍNIA

População: 2.829

Conselho Tutelar de Florínia
Logradouro: Rua José Alves de Lima, s/n
Bairro: Centro CEP: 19870-000
Telefone: (18) 3377-1160
Celular: (18) 9726-7792
Horário: 8:00 às 17:00, com intervalo

FRANCA

População: 318.640
Conselho Tutelar de Franca 1
Logradouro: Rua Manacá, 1724
Bairro: Centro CEP: 14400-390
Telefone: (16) 3701-9677 / 3721-4894
Celular: (16) 9965-1201 Fax: (16) 3721-4894
E-mail: ct.franca@bol.com.br
Horário: 8:00 às 18:00, com intervalo
Lei de Criação: Lei 4564 de 1995

FRANCISCO MORATO

População: 154.472
Conselho Tutelar de Francisco Morato
Logradouro: Rua Tabatinguera, 45
Bairro: Centro CEP: 07909-150
Telefone: (11) 4488-0066 r. 227
Celular: (11) 9249-3123 Fax: (11) 4488-0066
Horário: 9:00 às 17:00, sem intervalo
Lei de Criação: Lei 1592 de 1995

FRANCO DA ROCHA

População: 131.604
Conselho Tutelar de Franco da Rocha
Logradouro: Av. 07 de Setembro, 80
Bairro: Centro CEP: 07851-120
Telefone: (11) 4444-5977 / 800-770-6577
Celular: (11) 9887-2370 Fax: (11) 4444-5977
E-mail: conselhotutelar@francodarocha.sp.gov.br
Horário: 8:00 às 17:00, com intervalo
Lei de Criação: Lei 641 de 1994

GABRIEL MONTEIRO

População: 2.708
Conselho Tutelar de Gabriel Monteiro
Logradouro: Av. Padre Thiago JacobsBunner, 1175
Bairro: Jardim Primavera CEP: 16220-000
Telefone: (18) 3602-7163 / 9618-0185
Celular: (18) 9618-0165
E-mail: conselhotutelar-gm@bol.com.br
Horário: 8:00 às 17:00, com intervalo

GÁLIA

População: 7.011
Conselho Tutelar de Gália
Logradouro: Rua José Garib, 630
Bairro: Centro CEP: 17450-000
Telefone: (14) 3274-1771
Horário: 8:00 às 17:00

GARÇA

População: 43.115
Conselho Tutelar de Garça
Logradouro: Rua Nelchides Nery de Castro, 335
Bairro: Vila Rebelo CEP: 17400-000
Telefone: (14) 3471-0839 / 3471-4266
Celular: (14) 9143-6857 Fax: (14) 3471-0839
E-mail: conselhotutelar@prefgarca.sp.gov.br
Horário: 8:00 às 17:00, sem intervalo
Lei de Criação: Lei 3123 de 1996

GASTÃO VIDIGAL

População: 4.193
Conselho Tutelar de Gastão Vidigal
Logradouro: Rua Antônio milaré, 829
Bairro: Centro CEP: 15330-000
Telefone: (17) 3848-1166

Celular: (17) 9626-8566
E-mail: ctgastaovidigal@hotmail.com
Horário: 8:00 às 17:00, com intervalo
Lei de Criação: Lei 1173 de 1997

GAVIÃO PEIXOTO

População: 4.419
Conselho Tutelar de Gavião Peixoto
Logradouro: Alameda Féres, 621
Bairro: Centro CEP: 14813-000
Telefone: (16) 3338-7144
Celular: (16) 8117-7947
E-mail: conselhogpx@gmail.com
Horário: 7:00 às 18:00, com intervalo

GENERAL SALGADO

População: 10.669
Conselho Tutelar de General Salgado
Logradouro: Av. João Garcia, 986
Bairro: Centro CEP: 15300-000
Telefone: (17) 3832-1546
Celular: (17) 8119-1021
Horário: 7:00 às 17:00, com intervalo
Lei de Criação: Lei 1789 de 1997

GETULINA

População: 10.765
Conselho Tutelar de Getulina
Logradouro: Rua Natal Biondo Mengato, 167
Bairro: Vila Nakamura CEP: 16450-000
Telefone: (14) 3552-2203 / 3552-2230
E-mail: conselhotutelardegetulina@yahoo.com.br
Horário: 8:00 às 17:00

GLICÉRIO

População: 4.565
Conselho Tutelar de Glicério
Logradouro: Av. Antenor de Paula Pereira, s/n
Bairro: Centro CEP: 16270-000
Telefone: (18) 3647-7181
Celular: (18) 9761-3710 Fax: (18) 3647-7181
E-mail: conteg_2011@hotmail.com
Horário: 7:00 às 17:00, com intervalo
Lei de Criação: Lei 701 de 1997

GUAÍÇARA

População: 10.670
Conselho Tutelar de Guaiçara
Logradouro: Rua Rui Barbosa, 80
Bairro: Centro CEP: 16430-000
Telefone: (14) 3547-1601
Celular: (14) 9149-0109
E-mail: conselhotutelarguaicara@yahoo.com.br
Horário: 8:00 às 17:00, sem intervalo
Lei de Criação: Lei 1789 de 1997

GUAIMBÉ

População: 5.425
Conselho Tutelar de Guaimbê
Logradouro: Rua Fernando Martins Paredes, 206
Bairro: Centro CEP: 16480-000
Telefone: (14) 3553-1375
Celular: (14) 9757-0732
E-mail: tutelarguaibe@gmail.com
Horário: 8:00 às 18:00

GUAÍRA

População: 37.404
Conselho Tutelar de Guaira
Logradouro: Av. 15, 554
Bairro: Centro CEP: 14790-000
Telefone: (17) 3332-5130
Celular: (17) 9979-1909
E-mail: ctguaira@hotmail.com

Horário: 8:00 às 18:00, sem intervalo
Lei de Criação: Lei 2098 de 2004

GUAPIAÇU

População: 17.869
Conselho Tutelar de Guapiáçu
Logradouro: Rua da Liberdade, 422
Bairro: Centro CEP: 15110-000
Telefone: (17) 3267-3989
Celular: (17) 8129-6719
E-mail: conselhotutelarpmg@terra.com.br
Horário: 8:00 às 18:00

GUAPIARA

População: 17.998
Conselho Tutelar de Guapiara
Logradouro: Rua Shigueru Yagui, 401
Bairro: Centro CEP: 18310-000
Telefone: (15) 3547-1148
Fax: (15) 3547-1184
Horário: 8:00 às 17:00, sem intervalo
Lei de Criação: Lei 1003 de 1991

GUARÁ

População: 19.858
Conselho Tutelar de Guará
Logradouro: Rua Capitão Domiciano Cristino, 721
Bairro: Centro CEP: 14580-000
Telefone: (16) 3831-9870
Celular: (16) 9998-0319
E-mail: conselhotutelar.guara@hotmail.com
Horário: 8:00 às 18:00, com intervalo

GUARAÇAI

População: 8.435
Conselho Tutelar de Guaraçai
Logradouro: Rua Hideo More, 760
Bairro: Centro CEP: 16980-000
Telefone: (18) 3705-7227
Celular: (18) 9782-7235
E-mail: conselhotutelarguaracai@yahoo.com.br
Horário: 8:00 às 17:00, sem intervalo
Lei de Criação: Lei 1774 de 1995

GUARACI

População: 9.976
Conselho Tutelar de Guaraci
Logradouro: Rua Prefeito Edmundo Nicolau Mauad, 1087
Bairro: Centro CEP: 15420-000
Telefone: (17) 3815-9212
Celular: (17) 9745-6028
E-mail: conselhotutelarguaraci@bol.com.br
Horário: 8:00 às 17:00

GUARANI D'OESTE

População: 1.970
Conselho Tutelar de Guarani d'Oeste
Logradouro: Rua dos Aliados, 1315
Bairro: Centro CEP: 15680-000
Telefone: (17) 3834-1148
Fax: (17) 3834-1148
Horário: 7:00 às 17:00, com intervalo
Lei de Criação: Lei 677 de 1997

GUARANTÃ

População: 6.404
Conselho Tutelar de Guarantã
Logradouro: Av. Altino Cardoso, 110
Bairro: Centro CEP: 16570-000
Telefone: (14) 3586-3306
Celular: (14) 9741-5228
E-mail: conselhotutelar@guaranta.sp.gov.br
Horário: 7:30 às 17:00, com intervalo
Lei de Criação: Lei 1039 de 1993

GUARARAPES

População: 30.597
Conselho Tutelar de Guararapes
Logradouro: Rua 06 de Junho, 604
Bairro: Centro CEP: 16700-000
Telefone: (18) 3606-5244
Celular: (18) 9746-1634 Fax: (18) 3606-5244
E-mail: conselho.guararapes@terra.com.br
Horário: 7:30 às 17:00, com intervalo
Lei de Criação: Lei 2283 de 2005

GUARAREMA

População: 25.844
Conselho Tutelar de Guararema
Logradouro: Rua Francisco Leite Sobrinho, 67
Bairro: Centro CEP: 08900-000
Telefone: (11) 4695-1918
Fax: (11) 4695-1918
E-mail: conselhotutelar@guararema.sp.gov.br
Horário: 8:00 às 18:00, com intervalo

GUARATINGUETÁ

População: 112.072 .072
Conselho Tutelar de Guaratinguetá
Logradouro: Rua José Bonifácio, 405
Bairro: Centro CEP: 12500-030
Telefone: (12) 3133-2791
E-mail: constutelar@guaratingueta.sp.gov.br
Horário: 8:00 às 18:00

GUAREÍ

População: 14.565
Conselho Tutelar de Guareí
Logradouro: Rua Antônio Oliveira e Silva, 150
Bairro: Centro CEP: 18250-000
Telefone: (15) 3258-1187
Celular: (15) 9634-1766
E-mail: conselhotutelarguareisp@hotmail.com
Horário: 8:00 às 17:00, com intervalo
Lei de Criação: Lei 24 de 1997

GUARIBA

População: 35.486
Conselho Tutelar de Guariba
Logradouro: Rua Rui Barbosa, 767
Bairro: Centro CEP: 14840-000
Telefone: (16) 3251-8453
Celular: (16) 9994-3931 Fax: (16) 3251-8453
Horário: 8:00 às 17:00, com intervalo

GUARUJÁ

População: 290.752
Conselhos estruturados: 2 População por Conselho: 145.376
Conselho Tutelar de Guarujá
Logradouro: Rua Montenegro, 455
Bairro: Centro CEP: 11440-010
Telefone: (13) 3355-3198 / 3384-2731
Celular: (13) 8858-3255 Fax: (13) 3355-3198
E-mail: conselhotutelargja@yahoo.com.br
Horário: 8:00 às 18:00
Lei de Criação: 2510 de 2011

Conselho Tutelar Vicente de Carvalho

Logradouro: Rua Oscar Sampaio, 65
Bairro: Jardim Santense CEP: 11440-000
Telefone: (13) 3386-1624 / 3387-8176
Fax: (13) 3387-8176
E-mail: conselhotutelar.vicentedecarvalho@guaruja.sp.gov.br
Horário: 8:00 às 18:00

GUARULHOS

População: 1.221.979
Conselhos estruturados: 5 População por Conselho: 244.396
Conselho Tutelar de Guarulhos 1

Logradouro: Rua Presidente Prudente, 28
Bairro: Centro CEP: 07010-140
Telefone: (11) 2441-2438
Celular: (11) 7351-0789 Fax: (11) 2441-2437
E-mail: ctcentroguarulhos@hotmail.com
Horário: 8:00 às 17:00, com intervalo
Lei de Criação: Lei 1585 de 1998

Conselho Tutelar de Guarulhos 2

Logradouro: Rua Jati, 247
Bairro: Cumbica CEP: 07180-140
Telefone: (11) 2446-3760
Celular: (11) 6740-5951 Fax: (11) 2412-9062
E-mail: conselhocumbica@yahoo.com.br
Horário: 8:00 às 17:00, com intervalo

Conselho Tutelar de Guarulhos 3

Logradouro: Rua Nova York, 5
Bairro: Jardim Presidente Dutra CEP: 07170-010
Telefone: (11) 2431-9081
Celular: (11) 7116-4248 Fax: (11) 2431-8485
E-mail: ctsaojoaguarulhos@ig.com.br
Horário: 8:00 às 17:00, com intervalo

Conselho Tutelar de Guarulhos 4

Logradouro: Av. Juscelino Kubitschek de Oliveira, 480
Bairro: Jardim Arujá – Pimentas CEP: 07272-480
Telefone: (11) 2496-5466
Celular: (11) 7144-2880 Fax: (11) 2498-2879
E-mail: ctpimentas@yahoo.com.br
Horário: 8:00 às 17:00, com intervalo

Conselho Tutelar de Guarulhos 5

Logradouro: Rua Ipaçu, 192
Bairro: Jardim Bela Vista CEP: 07133-290
Telefone: (11) 2443-4057
Celular: (11) 7179-9352 Fax: (11) 2408-2824
E-mail: cttaboao@hotmail.com
Horário: 8:00 às 17:00, sem intervalo
Lei de Criação: Lei 4665 de 1994

GUATAPARÁ

População: 6.966
Conselho Tutelar de Guataparã
Logradouro: Rua Paulo Monte Ferrac Filho, 81
Bairro: Nova Guataparã CEP: 14115-000
Telefone: (16) 3973-1687
Celular: (16) 8146-3441 / 9600-1520 Fax: (16) 3973-1687
Horário: 8:00 às 18:00, com intervalo

GUZOLÂNDIA

População: 4.754
Conselho Tutelar de Guzolândia
Logradouro: Rua Cabo Miranda, 847
Bairro: Centro CEP: 15355-000
Telefone: (17) 3637-1143
Celular: (17) 9618-4276
Horário: 8:00 às 17:00, com intervalo
Lei de Criação: Lei 752 de 1999

HERCULÂNDIA

População: 8.696
Conselho Tutelar de Herculândia
Logradouro: Av. Coronel João Durval, 235
Bairro: Centro CEP: 17650-000
Telefone: (14) 3486-1731
Celular: (14) 9644-7525
Horário: 8:00 às 17:00, com intervalo

HOLAMBRA

População: 11.299
Conselho Tutelar de Holambra
Logradouro: Praça dos pioneiros, s/n
Bairro: Centro CEP: 13825-000

Telefone: (19) 3802-2822
Celular: (19) 9703-8028 Fax: (19) 3802-2822
E-mail: ctholambra@hotmail.com
Horário: 8:00 às 17:00, com intervalo

HORTOLÂNDIA

População: 192.692
Conselho Tutelar de Hortolândia
Logradouro: Rua Pedro Gomes, 151
Bairro: Remanso Campinero CEP: 13184-450
Telefone: (19) 3865-3287 / 3897-2513
Celular: (19) 9785-2442 Fax: (19) 3897-2513
E-mail: conselhotutelar@hortolandia.sp.gov.br
Horário: 8:00 às 18:00, sem intervalo
Lei de Criação: Lei 787 de 1999

IACANGA

População: 10.013
Conselho Tutelar de Iacanga
Logradouro: Rua Padre Jorge Matta, 150
Bairro: Centro CEP: 17180-000
Telefone: (14) 3294-1960
Celular: (14) 9718-3783 Fax: (14) 3294-1960
E-mail: conselhotutelariacanga@gmail.com
Horário: 8:00 às 17:00, com intervalo
Lei de Criação: Lei 657 de 1997

IACRI

População: 6.419
Conselho Tutelar de Iacri
Logradouro: Rua Ceará, 1783, Anexo 1
Bairro: Centro CEP: 17680-000
Telefone: (14) 3489-1416 r. 266
Celular: (14) 9761-3415 Fax: (14) 3489-1416
E-mail: conselhotutelardeiacri@hotmail.com
Horário: 8:00 às 17:00
Lei de Criação: 1360 de 1997

IARAS

População: 6.376
Conselho Tutelar de Iaras
Logradouro: Praça da Monsão, 453
Bairro: Centro CEP: 18775-000
Telefone: (14) 3764-9411 / 3764-1218
Celular: (14) 9750-8702 Fax: (14) 3764-1218
Horário: 8:00 às 17:00, com intervalo

IBATÉ

População: 30.734
Conselho Tutelar de Ibaté
Logradouro: Av. São João, 251
Bairro: Centro CEP: 14815-000
Telefone: (16) 3343-5006
Fax: (16) 3343-5006
E-mail: conselhotutelardeibate@hotmail.com
Horário: 8:00 às 18:00

IBIRÁ

População: 10.896
Conselho Tutelar de Ibirá
Logradouro: Rua Salvador Bruno, 204-B
Bairro: São Benedito CEP: 15860-000
Telefone: (17) 3551-8076
E-mail: ct_ibira@hotmail.com
Horário: 8:00 às 17:00, com intervalo

IBIRAREMA

População: 6.725
Conselho Tutelar de Ibirarema
Logradouro: Rua Joaquim Batista Ribeiro, 287
Bairro: Centro CEP: 19940-000
Telefone: (14) 3307-1535
Celular: (14) 9759-5178
Horário: 8:00 às 18:00, com intervalo

Lei de Criação: Lei 1212 de 1999

IBITINGA

População: 53.158
Conselho Tutelar da Estância Turística de Ibitinga
Logradouro: Rua América, 75
Bairro: Santa Tereza CEP: 14940-000
Telefone: (16) 3342-7249
Celular: (16) 9703-6251
Horário: 8:00 às 18:00

IBIÚNA

População: 71.217
Conselho Tutelar de Ibiúna
Logradouro: Rua José Eugênio Machado, 163
Bairro: Centro CEP: 18150-000
Telefone: (15) 3241-5947
Fax: (15) 3241-5947
E-mail: conselhotutelaribiuna@hotmail.com
Horário: 8:00 às 18:00, com intervalo

ICÉM

População: 7.462
Conselho Tutelar de Icem
Logradouro: Av. Simpliciano Custódio da Silveira, 427
Bairro: Centro CEP: 15460-000
Telefone: (17) 3282-9111 r. 254 / 3282-3010
E-mail: cticem@granadanet.com.br
Horário: 7:00 às 17:00, com intervalo

IEPÊ

População: 7.628
Conselho Tutelar de Iepê
Logradouro: Rua Sergipe, 151
Bairro: Centro CEP: 19640-000
Telefone: (18) 3264-1662
Celular: (18) 9685-9333
E-mail: conselhotutelariepe@hotmail.com
Horário: 8:00 às 18:00, sem intervalo
Lei de Criação: Lei 21 de 1997

IGARAÇU DO TIETÊ

População: 23.362
Conselho Tutelar de Igarazu do Tietê
Logradouro: Rua Hipólito Lopes, 423
Bairro: Vila Leozina CEP: 17350-000
Telefone: (14) 3644-4221
Celular: (14) 9784-0778 Fax: (14) 3644-4221
E-mail: conselhotutelarigaracu@bol.com.br
Horário: 8:00 às 17:00

IGARAPAVA

População: 27.952
Conselho Tutelar de Igarapava
Logradouro: Av. Dr. Pereira Rebolsa, 1315
Bairro: Vila Maria Eleni CEP: 14540-000
Telefone: (16) 3172-3758
Celular: (16) 8129-0619
E-mail: ctigarapava@gmail.com
Horário: 8:00 às 16:00, com intervalo
Lei de Criação: Lei 15 de 2001

IGARATÁ

População: 8.831
Conselho Tutelar de Igaratá
Logradouro: Rua José Alves de Almeida, s/n
Bairro: Centro CEP: 12350-000
Telefone: (11) 4658-1334
Celular: (11) 7455-7808
E-mail: conselhoigarata@gmail.com
Horário: 9:00 às 19:00, com intervalo
Lei de Criação: Lei 1145 de 2003

IGUAPE

População: 28.841
Conselho Tutelar de Iguape
Logradouro: Rua Tiradentes, 315
Bairro: Centro CEP: 11920-000
Telefone: (13) 3841-1248
Fax: (13) 3841-1248
E-mail: ct-iguape@bol.com.br
Horário: 8:00 às 18:00, com intervalo

ILHA COMPRIDA

População: 9.025
Conselho Tutelar de Ilha Comprida
Logradouro: Rua Batatais, 110
Bairro: Balneário Icarai CEP: 11925-000
Telefone: (13) 3842-1672
Celular: (13) 9741-9598
E-mail: conselhotutelarilha@hotmail.com
Horário: 8:00 às 17:00, com intervalo

ILHA SOLTEIRA

População: 25.064
Conselho Tutelar de Ilha Solteira
Logradouro: Passeio Moreno, 551
Bairro: Zona Norte CEP: 15385-000
Telefone: (18) 3742-2026 / 3743-6072
Celular: (18) 9601-1427
E-mail: conselhoilha@yahoo.com.br
Horário: 8:00 às 17:00, com intervalo
Lei de Criação: Lei 1599 de 2009

ILHABELA

População: 28.196
Conselho Tutelar de Ilhabela
Logradouro: Rua Luis Ameixeiro, 33
Bairro: Perequê CEP: 11630-000
Telefone: (12) 3896-3932
Celular: (12) 9168-0621 / 9168-0627 Fax: (12) 3896-3932
E-mail: conselhotutelarilhabela@gmail.com
Horário: 9:00 às 18:00, com intervalo

INDAIATUBA

População: 201.619
Conselho Tutelar de Indaiatuba
Logradouro: Rua Alberto Santos Dumont, 1088
Bairro: Cidade Nova CEP: 13330-530
Telefone: (19) 3894-2558 / 3894-2542
Celular: (19) 7802-0373 Fax: (19) 3894-2558
E-mail: social.conselhotutelar@indaiatuba.sp.gov.br
Horário: 8:00 às 17:00

INDIANA

População: 4.825
Conselho Tutelar de Indiana
Logradouro: Rua João Ribeiro, 100
Bairro: Jardim Primavera CEP: 19560-000
Telefone: (18) 3995-1568
E-mail: ctindiana@bol.com.br
Horário: 8:00 às 17:00, com intervalo

INDIAPORÃ

População: 3.903
Conselho Tutelar de Indiaporã
Logradouro: Rua Inocêncio Dutra de Santana, 1239
Bairro: Centro CEP: 15690-000
Telefone: (17) 3842-1417
Celular: (17) 9771-4539
E-mail: conselhotutelar@indiapora.sp.gov.br
Horário: 8:00 às 17:00, com intervalo

INÚBIA PAULISTA

População: 3.630
Conselho Tutelar de Inúbia Paulista
Logradouro: Av. Leão Miguel Bawnnarb, 424

Bairro: Centro CEP: 17760-000
Telefone: (18) 3556-1205
Celular: (18) 9719-3710
Horário: 9:00 às 17:00, com intervalo

IPAUSU

População: 13.663
Conselho Tutelar de Ipaussu
Logradouro: Rua Deoclides da Silva Guídio, 503
Bairro: Centro CEP: 18950-000
Telefone: (14) 3344-1568
Fax: (14) 3344-1568
E-mail: ctipaussu@hotmail.com
Horário: 8:00 às 17:00
Lei de Criação: 252 de 2011

IPERÓ

População: 28.300
Conselho Tutelar de Iperó
Logradouro: Rua Costa e Silva, 175
Bairro: Centro CEP: 18560-000
Telefone: (15) 3266-3955
Celular: (15) 9728-6477
E-mail: conselhotutelaripero@hotmail.com
Horário: 8:00 às 18:00, com intervalo
Lei de Criação: Lei 357 de 2001

IPEÚNA

População: 6.016
Conselho Tutelar de Ipeúna
Logradouro: Av. 01, 62
Bairro: Centro CEP: 13537-000
Telefone: (19) 3537-1118
Celular: (19) 9837-2402 Fax: (19) 3537-1118
E-mail: conselhotutelaripeuna@hotmail.com
Horário: 7:00 às 17:30, com intervalo

IPIGUÁ

População: 4.463
Conselho Tutelar de Ipiruá
Logradouro: Rua do Comércio, 407
Bairro: Centro CEP: 15108-000
Telefone: (17) 3269-9002
Celular: (17) 8111-6836 Fax: (17) 3269-9002
E-mail: conselhotutelardeipigua@hotmail.com
Horário: 7:30 às 17:00, com intervalo
Lei de Criação: Lei 46 de 1997

IPORANGA

População: 4.299
Conselho Tutelar de Iporanga
Logradouro: Rua Barão de Judiai, 89
Bairro: Centro CEP: 18330-000
Telefone: (15) 3556-1307
Fax: (15) 3556-1307
E-mail: conselhotutelaripo@gmail.com
Horário: 8:00 às 17:00, com intervalo
Lei de Criação: Lei 1 de 1998

IPUÃ

População: 14.148
Conselho Tutelar de Ipuã
Logradouro: Av. Carlos Fernandes, 748
Bairro: Centro CEP: 14610-000
Telefone: (16) 3832-0129
Celular: (16) 9978-4364
E-mail: conselhotutelar.ipua@hotmail.com
Horário: 8:00 às 17:00, com intervalo

IRACEMÁPOLIS

População: 20.029
Conselho Tutelar de Iracemópolis
Logradouro: Rua Sebastião Kempe, 565
Bairro: Orquídeas CEP: 13495-000

Telefone: (19) 3456-1467
Celular: (19) 9685-0947 Fax: (19) 3456-3468
E-mail: conselhotutelardeiracemapolis@gmail.com
Horário: 8:00 às 18:00

IRAPUÃ

População: 7.275
Conselho Tutelar de Irapuã
Logradouro: Av. Francisco Pinheiro, s/n
Bairro: Centro CEP: 14990-000
Celular: (17) 9619-9638 / 9768-7093
E-mail: conselhoirapua@hotmail.com
Horário: 8:00 às 17:00, com intervalo
Lei de Criação: Lei 1077 de 1996

IRAPURU

População: 7.789
Conselho Tutelar de Irapurú
Logradouro: Rua Ângelo Meneguesso, 420
Bairro: Centro CEP: 17880-000
Telefone: (18) 3861-2220
Celular: (18) 8118-2199
E-mail: ctirapurú@hotmail.com
Horário: 8:00 às 17:00, com intervalo

ITABERÁ

População: 17.858
Conselho Tutelar de Itaberá
Logradouro: Rua 26 de Maio, 386
Bairro: Centro CEP: 18440-000
Telefone: (15) 3562-1555
Celular: (15) 9153-5938 Fax: (15) 3562-1555
Horário: 8:00 às 18:00, com intervalo

ITAÍ

População: 24.008
Conselho Tutelar de Itai
Logradouro: Rua Kunito Morimoto, 50
Bairro: Vila Capitão Cesário CEP: 18730-000
Telefone: (14) 3761-3355
Celular: (14) 9717-1224
E-mail: conselhotutelardeitai@yahoo.com.br
Horário: 8:00 às 17:00

ITAJOBÍ

População: 14.556
Conselho Tutelar de Itajobi
Logradouro: Rua Saide Farad, 112
Bairro: Centro CEP: 15840-000
Telefone: (17) 3546-1513
Celular: (17) 9138-3529 Fax: (17) 3546-1513
Horário: 8:00 às 18:00, com intervalo

ITAJU

População: 3.246
Conselho Tutelar de Itaju
Logradouro: Rua João Zamboni Aspareto, 283
Bairro: Centro CEP: 17260-000
Telefone: (14) 3667-1227
Celular: (14) 9606-9955
E-mail: conselhotutelaritaju@hotmail.com
Horário: 8:00 às 17:00, com intervalo

ITANHAÉM

População: 87.057
Conselho Tutelar de Itanhaém
Logradouro: Rua Ana de Matos Meira, 320
Bairro: Jardim Laranjeiras CEP: 11740-000
Telefone: (13) 3426-3500
E-mail: conselhotutelar@itanhaem.sp.gov.br
Horário: 8:00 às 18:00

ITAÓCA

População: 3.228

Conselho Tutelar de Itaóca
Logradouro: Av. Independência, s/n
Bairro: Centro CEP: 18360-000
Telefone: (15) 3557-7120
Celular: (15) 9719-6083
E-mail: conselhotutelaritaoca@hotmail.com
Horário: 8:00 às 17:00, com intervalo

ITAPECERICA DA SERRA

População: 152.614
Conselho Tutelar de Itapeçerica da Serra
Logradouro: Rua 13 de Maio, 100
Bairro: Centro CEP: 68524-900
Telefone: (11) 4667-6485 / 4667-3225
Celular: (11) 7969-8551 / 6452-4282 Fax: (11) 4667-6485
E-mail: ctiserra@yahoo.com.br
Horário: 8:00 às 17:00
Lei de Criação: 493 de 1997

ITAPETININGA

População: 144.377
Conselhos estruturados: 2 População por Conselho: 72.189
Conselho Tutelar de Itapetininga I
Logradouro: Rua Expedicionários, 1389
Bairro: Centro CEP: 18200-026
Telefone: (15) 3272-5144
Fax: (15) 3271-7440
E-mail: itapetiningact1@uol.com.br
Horário: 7:30 às 17:00

Conselho Tutelar de Itapetininga II

Logradouro: Rua Expedicionários, 1389
Bairro: Centro CEP: 18200-026
Telefone: (15) 3271-7440
Fax: (15) 3271-7440
E-mail: itapetiningact2@uol.com.br
Horário: 7:30 às 17:00

ITAPEVA

População: 87.753
Conselho Tutelar de Itapeva
Logradouro: Rua Brasília, 38
Bairro: Vila Aparecida CEP: 18401-140
Telefone: (15) 3522-1666 / 800-772-5944
Fax: (15) 3522-1666
E-mail: conselhotutelar_itapeva@hotmail.com
Horário: 8:00 às 18:00, com intervalo

ITAPEVI

População: 200.769
Conselho Tutelar de Itapevi
Logradouro: Rua Sargento Antônio Vieira Nóia, 3
Bairro: Cidade Saúde CEP: 06663-000
Telefone: (11) 4142-1180
E-mail: tutelaritapevi@gmail.com
Horário: 8:00 às 17:00, sem intervalo
Lei de Criação: Lei 1229 de 1994

ITAPIRA

População: 68.537
Conselho Tutelar de Itapira
Logradouro: Rua Duque de Caxias, 613
Bairro: Centro CEP: 13974-000
Telefone: (19) 3843-3370 / 3843-5219 / 0800-772-1407
Celular: (19) 8195-6148 Fax: (19) 3843-3370
E-mail: conselhotutelar@itapira.sp.gov.br
Horário: 8:00 às 17:30
Lei de Criação: 329 de 1999

ITAPIRAPUÃ PAULISTA

População: 3.880
Conselho Tutelar de Itapirapuã Paulista
Logradouro: Av. Oliveira César, 249
Bairro: Centro CEP: 18385-000

Telefone: (15) 3548-1314
Celular: (15) 9749-3545
Horário: 8:00 às 17:00

ITÁPOLIS

População: 40.051
Conselho Tutelar de Itápolis
Logradouro: Av. dos Amaros, 432
Bairro: Centro CEP: 14900-000
Telefone: (16) 3262-3173
Celular: (16) 9774-9359
Horário: 7:30 às 17:30
Lei de Criação: 1539 de 1992

ITAPORANGA

População: 14.549
Conselho Tutelar de Itaporanga
Logradouro: Rua Dr. Felipe Vita, 1574
Bairro: Centro CEP: 18480-000
Telefone: (15) 3565-1717
E-mail: conselhoitapo@hotmail.com
Horário: 8:00 às 17:00
Lei de Criação: 1374 de 1993

ITAPUÍ

População: 12.173
Conselho Tutelar de Itapuí
Logradouro: Rua Santo Antônio, 654
Bairro: Centro CEP: 17230-000
Telefone: (14) 3664-4411
Celular: (14) 9611-2257
E-mail: tutelarconselho37@yahoo.com.br
Horário: 7:30 às 17:00, com intervalo

ITAPURA

População: 4.357
Conselho Tutelar de Itapura
Logradouro: Av. Princesa Isabel, s/n
Bairro: Centro CEP: 15390-000
Telefone: (18) 3745-1347
Celular: (18) 8119-6723
Horário: 8:00 às 17:00, com intervalo

ITAQUAQUECETUBA

População: 321.770
Conselho Tutelar de Itaquaquecetuba
Logradouro: Av. Vereador João Fernandes da Silva, 160
Bairro: Vila Virgínea CEP: 85760-000
Telefone: (11) 4647-3809
Celular: (11) 5488-7051 Fax: (11) 4647-3809
E-mail: ctutelar.itaqua@gmail.com
Horário: 8:00 às 17:30, com intervalo
Lei de Criação: Lei 2815 de 2010

ITARARÉ

População: 47.934
Conselho Tutelar de Itararé
Logradouro: Rua 15 de Novembro, 643
Bairro: Centro CEP: 18460-000
Telefone: (15) 3532-3607 / 3532-4545
Celular: (15) 8127-3585 / 8127-3586 Fax: (15) 3532-4545
E-mail: ctutelar@itarare.sp.gov.br
Horário: 9:00 às 17:00
Lei de Criação: 2173 de 1993

ITARIRI

População: 15.471
Conselho Tutelar de Itariri
Logradouro: Rua José Ferreira Franco, 289
Bairro: Centro CEP: 11760-000
Telefone: (13) 3418-1924
Celular: (13) 9765-7217
E-mail: conselhotutelar_itariri@hotmail.com
Horário: 8:00 às 17:00

ITATIBA

População: 101.471
Conselho Tutelar de Itatiba
Logradouro: Rua Benedita de Oliveira, 51
Bairro: São José CEP: 13253-480
Telefone: (11) 4524-7684 / 4524-1372
Celular: (11) 6385-6731 Fax: (11) 4524-7684
E-mail: conselhotutelar@itatiba.sp.gov.br
Horário: 8:00 às 18:00

ITATINGA

População: 18.052
Conselho Tutelar de Itatinga
Logradouro: Rua Benedita Dias de Almeida, 108
Bairro: Centro CEP: 18690-000
Telefone: (14) 3848-1294
Celular: (14) 9688-0778 Fax: (14) 3848-1294
E-mail: conselhotutelar.itga@hotmail.com
Horário: 8:00 às 17:00, com intervalo

ITIRAPINA

População: 15.524
Conselho Tutelar de Itirapina
Logradouro: Av. 07, 376A
Bairro: Centro CEP: 13530-000
Telefone: (19) 3575-3434
Celular: (19) 9188-6522
E-mail: conselhotutelaritirapina@yahoo.com.br
Horário: 7:00 às 17:00, sem intervalo
Lei de Criação: Lei 1830 de 1999

ITIRAPUÃ

População: 5.914
Conselho Tutelar de Itirapuã
Logradouro: Rua Coronel André Martins, 5040
Bairro: Centro CEP: 14420-000
Telefone: (16) 3146-6700 r. 213
Celular: (16) 8132-1414
E-mail: social@itirapua.sp.gov.br
Horário: 8:00 às 17:00, com intervalo

ITOBI

População: 7.546
Conselho Tutelar de Itobi
Logradouro: Rua 07 de Setembro, 941
Bairro: Centro CEP: 13715-000
Telefone: (19) 3647-1779
Celular: (19) 9445-5931
E-mail: ct-itobi@bol.com.br
Horário: 8:00 às 17:00, com intervalo

ITU

População: 154.147
Conselho Tutelar de Itu
Logradouro: Rua Dr. Felipe Nagib Chebel, 182
Bairro: Centro CEP: 13300-180
Telefone: (11) 4022-6100 / 4013-4836
Celular: (11) 6183-8642 Fax: (11) 4022-6100
E-mail: conselhotutelar.itu@ig.com.br
Horário: 8:00 às 17:00, com intervalo

ITUPEVA

População: 44.859
Conselho Tutelar de Itupeva
Logradouro: Rua Emancipadores do Município, 470
Bairro: Centro CEP: 13295-000
Telefone: (11) 4591-3422 / 4496-5445
Celular: (11) 6470-5198 Fax: (11) 4496-5445
E-mail: tutelar@itupeva.sp.gov.br
Horário: 8:00 às 17:00, com intervalo
Lei de Criação: Lei 1205 de 2000

ITUVERAVA

População: 38.695

Conselho Tutelar de Ituverava

Logradouro: Rua Coronel José Barbosa Nunes, 396
Bairro: Centro CEP: 14500-000
Telefone: (16) 3839-7633
Celular: (16) 9997-2128 Fax: (16) 3839-7633
E-mail: conselhoituverava@hotmail.com
Horário: 7:00 às 17:00

JABORANDI

População: 6.592
Conselho Tutelar de Jaborandi
Logradouro: Av. Jaime Nicolau Martins, 530
Bairro: Centro CEP: 14775-000
Telefone: (17) 3347-1680
Celular: (17) 9117-2475
E-mail: conselhotutelarjaborandi@hotmail.com
Horário: 8:00 às 17:00
Lei de Criação: 896 de 1998

JABOTICABAL

População: 71.662
Conselho Tutelar de Jaboticabal
Logradouro: Av. Humberto Biancarde, 105
Bairro: Vila Serra CEP: 14870-000
Telefone: (16) 3203-3388
Celular: (16) 9778-6404 Fax: (16) 3203-3388
E-mail: conselhotutelarjaboticabal@hotmail.com
Horário: 7:30 às 17:30, com intervalo

JACAREÍ

População: 211.214
Conselho Tutelar de Jacareí
Logradouro: Praça Luís Araújo Máximo, 95
Bairro: Jardim Paraiba CEP: 12327-540
Telefone: (12) 3954-9920
Celular: (12) 7850-5382 / 7850-5082 Fax: (12) 3954-9920
E-mail: conselhojacarei@gmail.com
Horário: 8:00 às 18:00

JACI

População: 5.657
Conselho Tutelar de Jaci
Logradouro: Rua Rui Barbosa, 189
Bairro: Centro CEP: 15155-000
Telefone: (17) 3813-7399
E-mail: conselhotutelardejaci@hotmail.com
Horário: 8:00 às 17:00
Lei de Criação: 1080 de 1997

JACUPIRANGA

População: 17.208
Conselho Tutelar de Jacupiranga
Logradouro: Rua 07 de Setembro, 249
Bairro: Centro CEP: 11940-000
Telefone: (13) 3864-3264
Fax: (13) 3864-3264
E-mail: tutela.jacupiranga@terra.com.br
Horário: 8:30 às 17:30, com intervalo

JAGUARIÚNA

População: 44.311
Conselho Tutelar de Jaguariúna
Logradouro: Rua Paraná, 232
Bairro: Centro CEP: 13820-000
Telefone: (19) 3867-1047 / 3837-4481
Celular: (19) 7801-2973 Fax: (19) 3867-1047
E-mail: ctutelar@jaguariuna.sp.gov.br
Horário: 8:00 às 18:00
Lei de Criação: 1313 de 2001

JALES

População: 47.012
Conselho Tutelar de Jales
Logradouro: Av. Jânio Quadros, 303

Bairro: Centro CEP: 15700-046
Telefone: (17) 3632-4323
Celular: (17) 9602-7583 Fax: (17) 3632-4323
E-mail: conselhotutelarjales@hotmail.com
Horário: 8:00 às 17:00, com intervalo
Lei de Criação: Lei 2949 de 2005

JAMBEIRO

População: 5.349
Conselho Tutelar de Jambéiro
Logradouro: Rua Major Gurgel, 322
Bairro: Centro CEP: 12270-000
Telefone: (12) 3978-1526
Celular: (12) 9701-9707 Fax: (12) 3978-1526
E-mail: ctjambéiro@yahoo.com.br
Horário: 8:00 às 17:00, com intervalo

JANDIRA

População: 108.344
Conselho Tutelar de Jandira
Logradouro: Rua Rubens Lopes da Silva, 1
Bairro: Jardim Figueirão CEP: 06602-150
Telefone: (11) 4789-4083 / 4707-5276
Celular: (11) 7744-2670
E-mail: conselhojandira@hotmail.com
Horário: 8:00 às 18:00, com intervalo
Lei de Criação: Lei 1256 de 2001

JARDINÓPOLIS

População: 37.661
Conselho Tutelar de Jardinópolis
Logradouro: Rua Benjamim Constant, 989
Bairro: Vila Paulista CEP: 14680-000
Telefone: (16) 3663-3721
Celular: (16) 9997-0084 Fax: (16) 3663-3721
E-mail: ctjardinopolis@gmail.com
Horário: 8:00 às 17:00, com intervalo
Lei de Criação: Lei 3301 de 2007

JARINU

População: 23.847
Conselho Tutelar de Jarinu
Logradouro: Rua 15 de Novembro, 11
Bairro: Centro CEP: 13240-000
Telefone: (11) 4016-5553
Celular: (11) 9632-0466 Fax: (11) 4016-5553
E-mail: conselhotutelar@jarinu.sp.gov.br
Horário: 8:00 às 17:00, com intervalo
Lei de Criação: Lei 1545 de 2002

JAÚ

População: 131.040
Conselho Tutelar de Jaú
Logradouro: Rua Tenente Lopes, 756
Bairro: Centro CEP: 17201-460
Telefone: (14) 3624-6404 / 3622-0929
Celular: (14) 9601-6397
E-mail: conselhotutelarjau@hotmail.com
Horário: 8:00 às 18:00, sem intervalo
Lei de Criação: Lei 3502 de 2001

JERIQUEARA

População: 3.160
Conselho Tutelar de Jeriquara
Logradouro: Av. Nelson Ribeiro, 290
Bairro: Centro CEP: 14450-000
Celular: (16) 9213-9830
E-mail: conselhotutelarjeriquara@yahoo.com.br
Horário: 8:00 às 17:00
Lei de Criação: 254 de 2003

JOANÓPOLIS

População: 11.768
Conselho Tutelar de Joanópolis

Logradouro: Rua Coronel Alípio Fernandes Cardoso, 35
Bairro: Centro CEP: 12980-000
Telefone: (11) 4539-9800
Celular: (11) 9899-2493 Fax: (11) 4539-9800
E-mail: conselhotutelarjoa@hotmail.com
Horário: 8:00 às 17:00, com intervalo

JOÃO RAMALHO

População: 4.150
Conselho Tutelar de João Ramalho
Logradouro: Rua José Maria Matias, 240
Bairro: Centro CEP: 19680-000
Telefone: (18) 3998-1215
E-mail: conselhojr@hotmail.com
Horário: 8:00 às 16:00, com intervalo

JOSÉ BONIFÁCIO

População: 32.763
Conselho Tutelar de José Bonifácio
Logradouro: Av. 09 de Julho, 170
Bairro: Centro CEP: 15200-000
Telefone: (17) 3245-3026
Celular: (17) 9781-0086
E-mail: conselhotutelar@josebonifacio.sp.gov.br
Horário: 7:00 às 17:00

JÚLIO MESQUITA

População: 4.430
Conselho Tutelar de Júlio Mesquita
Logradouro: Rua da Praça, 66
Bairro: Centro CEP: 17550-000
Telefone: (14) 3487-1293
Celular: (14) 9762-1247 Fax: (14) 3487-1293
Horário: 8:00 às 18:00, com intervalo
Lei de Criação: Lei 901 de 1997

JUMIRIM

População: 2.798
Conselho Tutelar de Jumarim
Logradouro: Rua Manoel Novaes, 218 Fundos
Bairro: Centro CEP: 18535-000
Telefone: (15) 3286-1646
Celular: (15) 8115-0129
E-mail: ctjumarim@hotmail.com
Horário: 8:00 às 17:00, com intervalo

JUNDIAÍ

População: 370.126
Conselhos estruturados: 2 População por Conselho: 185.063
Conselho Tutelar de Jundiaí I
Logradouro: Rua General Osório, 85
Bairro: Centro CEP: 13201-400
Telefone: (11) 4521-4608 / 4521-6179
Celular: (11) 8901-5164 / 8901-8475 Fax: (11) 4521-6984
E-mail: conselhotutelar@jundiai.sp.gov.br
Horário: 8:00 às 17:00, sem intervalo
Lei de Criação: Lei 7102 de 2008

Conselho Tutelar de Jundiaí II
Logradouro: Av. Dr Cavalcante, 973
Bairro: Centro CEP: 13201-003
Telefone: (11) 4526-7726 / 4587-2774
Celular: (11) 97407-4806 Fax: (11) 4521-6984
E-mail: conselhotutelar2@outlook.com
Horário: 8:00 às 17:00, sem intervalo
Lei de Criação: Lei 7102 de 2008

JUNQUEIRÓPOLIS

População: 18.726
Conselho Tutelar de Junqueirópolis
Logradouro: Rua Curitiba, 1001 07 Andar
Bairro: Centro CEP: 17890-000
Telefone: (18) 3842-1155
Celular: (18) 9701-4676 Fax: (18) 3842-1155

E-mail: ctjunqueira@hotmail.com
Horário: 8:00 às 17:00

JUQUIÁ

População: 19.246
Conselho Tutelar de Juquiá
Logradouro: Praça Manoel Soares da Costa, s/n
Bairro: Centro CEP: 11800-000
Telefone: (13) 3844-1833
Celular: (13) 9207-7896 Fax: (13) 3844-1833
E-mail: conselhojuquia@hotmail.com
Horário: 8:00 às 18:00, com intervalo
Lei de Criação: Lei 460 de 2011

JUQUITIBA

População: 28.737
Conselho Tutelar de Juquitiba
Logradouro: Praça Manoel Jesuino Goldinho, 1
Bairro: Centro CEP: 69500-000
Telefone: (11) 4681-4490
Celular: (11) 7396-8305 Fax: (11) 4681-4490
E-mail: ct.juquitiba@hotmail.com
Horário: 8:00 às 17:00

LAGOINHA

População: 4.841
Conselho Tutelar de Lagoinha
Logradouro: Rua Antônio da Silva Cunha Bueno, 60
Bairro: Centro CEP: 12130-000
Celular: (12) 9766-2888
E-mail: ct.lagoinha@gmail.com
Horário: 8:00 às 17:00

LARANJAL PAULISTA

População: 25.251
Conselho Tutelar de Laranjal Paulista
Logradouro: Rua Guilherme Marcone, 19
Bairro: Centro CEP: 18500-000
Telefone: (15) 3283-4500
Celular: (15) 9616-6500 Fax: (15) 3283-4500
E-mail: conselho.laranjal@hotmail.com
Horário: 8:00 às 17:00, com intervalo
Lei de Criação: Lei 2261 de 2001

LAVÍNIA

População: 8.779
Conselho Tutelar de Lavínia
Logradouro: Rua Andrade e Silva, 82
Bairro: Centro CEP: 16850-000
Telefone: (18) 3698-1319
Celular: (18) 9605-0000
E-mail: ct.lavinia@hotmail.com
Horário: 8:00 às 17:30, com intervalo

LAVRINHAS

População: 6.590
Conselho Tutelar de Lavrinhas
Logradouro: Rua Manoel Machado, s/n
Bairro: Centro CEP: 12760-000
E-mail: ct.lavrinhas1@hotmail.com
Horário: 8:00 às 16:00

LEME

População: 91.756
Conselho Tutelar de Leme
Logradouro: Rua Padre Julião, 1473
Bairro: Centro CEP: 13610-320
Telefone: (19) 3571-6338
Fax: (19) 3571-6338
E-mail: ctleme@yahoo.com.br/ctleme@leme.sp.gov.br
Horário: 8:00 às 17:00

LENÇÓIS PAULISTA

População: 61.428

Conselho Tutelar de Lençóis Paulista
Logradouro: Rua Coronel Joaquim Gabriel, 167
Bairro: Centro CEP: 18680-090
Telefone: (14) 3264-7987 / 3264-8005
Fax: (14) 3264-8005
E-mail: conselhotuteldelencoispaulista@hotmail.com
Horário: 8:00 às 17:00

LIMEIRA

População: 276.022
Conselho Tutelar de Limeira
Logradouro: Rua Capitão Bernado Silva, 144
Bairro: Centro CEP: 13480-790
Telefone: (19) 3446-8317
Celular: (19) 8183-5377 / 8007-0350 Fax: (19) 3445-1322
E-mail: conselhotutelarlimeira@gmail.com
Horário: 8:00 às 18:00

LINDÓIA

População: 6.712
Conselho Tutelar de Lindóia
Logradouro: Av. 31 de Março, 400 Sala 24 e 34
Bairro: Centro CEP: 13950-000
Telefone: (19) 3898-3466
Celular: (19) 7809-3378
E-mail: conselhotutelar@conselho.com.br
Horário: 8:00 às 17:00

LINS

População: 71.432
Conselho Tutelar de Lins
Logradouro: Rua Voluntário Vitoriano Borges, 637
Bairro: Centro CEP: 16400-040
Telefone: (14) 3523-5929 / 3532-6999
Fax: (14) 3532-6999
E-mail: conselhotuteldelins@lins.sp.gov.br
Horário: 8:00 às 18:00

LORENA

População: 82.537
Conselho Tutelar de Lorena
Logradouro: Rua Comendador Custódio Vieira, 332
Bairro: Centro CEP: 12600-030
Telefone: (12) 3152-6542
E-mail: tutelarlorena@hotmail.com
Horário: 8:00 às 17:00

LOURDES

População: 2.128
Conselho Tutelar de Lourdes
Logradouro: Rua João Faculdo de Souza, 139 Fundos
Bairro: Centro CEP: 15285-000
Telefone: (18) 3699-1151 / 3699-1132
Celular: (18) 9659-2170
E-mail: ct.lourdes@hotmail.com
Horário: 8:00 às 17:00

LOUVEIRA

População: 37.125
Conselho Tutelar de Louveira
Logradouro: Rua Ercília Martins Cruz, 46
Bairro: Vila Nova Loveira CEP: 13290-000
Telefone: (19) 3878-4616 / 3878-4585
Celular: (19) 9648-3484 Fax: (19) 3878-4616
E-mail: conselholouveira@louveira.sp.gov.br
Horário: 8:00 às 17:00

LUCÉLIA

População: 19.882
Conselho Tutelar de Lucélia
Logradouro: Av. Internacional, 1462
Bairro: Centro CEP: 17780-000
Telefone: (18) 3551-2529
Celular: (18) 9775-0726 Fax: (18) 3551-2529

E-mail: conselhotutelarlucelia@hotmail.com
Horário: 8:00 às 17:00, com intervalo

LUCIANÓPOLIS

População: 2.249
Conselho Tutelar de Lucianópolis
Logradouro: Rua São Pedro, 586
Bairro: Centro CEP: 17475-000
Telefone: (14) 3286-1265
Celular: (14) 9827-6993 Fax: (14) 3286-1265
E-mail: conselhotutelar_lucianopolis@hotmail.com
Horário: 8:00 às 17:00, com intervalo

LUÍS ANTÔNIO

População: 11.286
Conselho Tutelar de Luís Antônio
Logradouro: Rua Marechal Rondon, 108
Bairro: Centro CEP: 14210-000
Telefone: (16) 3983-1760
Celular: (16) 9257-4917
E-mail: conselhotutelarlasp@hotmail.com
Horário: 8:00 às 17:00
Lei de Criação: 78 de 1995

LUIZIÂNIA

População: 5.030
Conselho Tutelar de Luiziana
Logradouro: Av. Padre João Braen, 114
Bairro: Centro CEP: 16340-000
Telefone: (18) 3603-1252
Celular: (18) 9721-2795 Fax: (18) 3603-1252
E-mail: conselhotutelar@luiziania.sp.gov.br
Horário: 8:00 às 17:00, com intervalo

LUPÉRCIO

População: 4.353
Conselho Tutelar de Lupércio
Logradouro: Rua Luiz Reganhan, 226
Bairro: Centro CEP: 17420-000
Telefone: (14) 3474-1414 / 9744-3351
Celular: (14) 9744-3351
E-mail: conselhotutelarlupe@hotmail.com
Horário: 8:00 às 17:00, com intervalo

LUTÉCIA

População: 2.714
Conselho Tutelar de Lutécia
Logradouro: Rua Henrique Boteri, 429
Bairro: Centro CEP: 19750-000
Telefone: (18) 3368-1226
Celular: (18) 9705-4019 Fax: (18) 3368-1226
E-mail: ct-lutecia@bol.com.br
Horário: 8:00 às 18:00

MACATUBA

População: 16.259
Conselho Tutelar de Macatuba
Logradouro: Rua Argentina, 135
Bairro: Jardim Europa CEP: 17290-000
Telefone: (14) 3298-3036
Celular: (14) 9163-6706 Fax: (14) 3298-3036
E-mail: conselhomacatuba@yahoo.com.br
Horário: 7:00 às 17:00

MACAUBAL

População: 7.663
Conselho Tutelar de Macaúbal
Logradouro: Rua Dr. José Roberto Costa e Silva, 515
Bairro: Centro CEP: 15270-000
Telefone: (17) 3874-1160
Fax: (17) 3874-1160
E-mail: conselhotutelarmacaubal@hotmail.com
Horário: 8:00 às 17:00, com intervalo

MACEDÔNIA

População: 3.664
Conselho Tutelar de Macedônia
Logradouro: Praça José Princi, 449
Bairro: Centro CEP: 15620-000
Telefone: (17) 3849-1173
Celular: (17) 9757-0535
Horário: 8:00 às 17:00

MAGDA

População: 3.200
Conselho Tutelar de Magda
Logradouro: Rua São Paulo, s/n
Bairro: Centro CEP: 15310-000
Telefone: (17) 3487-7127
Celular: (17) 8149-2728
Horário: 8:00 às 16:30, com intervalo

MAIRINQUE

População: 43.223
Conselho Tutelar de Mairinque
Logradouro: Rua Monteiro Lobato, 693
Bairro: Centro CEP: 18120-000
Telefone: (11) 4718-5543
Celular: (11) 9542-2664 Fax: (11) 4718-5543
E-mail: Ct.mk@hotmail.com
Horário: 8:00 às 17:00, com intervalo
Lei de Criação: Lei 2844 de 2010

MAIRIPORÃ

População: 80.956
Conselho Tutelar de Mairiporã
Logradouro: Rua Coronel Otávio de Azeredo, 74
Bairro: Centro CEP: 76000-000
Telefone: (11) 4604-2345 / 4419-7250
Celular: (11) 7347-6976 Fax: (11) 4604-2345
E-mail: ctmairipora@gmail.com
Horário: 8:00 às 17:00, com intervalo
Lei de Criação: Lei 2991 de 2010

MANDURI

População: 8.992
Conselho Tutelar de Manduri
Logradouro: Rua Bahia, 33
Bairro: Centro CEP: 18780-000
Telefone: (14) 3356-2052
Celular: (14) 9728-2042
E-mail: conselhotutelar@manduri.sp.gov.br
Horário: 8:00 às 17:00

MARABÁ PAULISTA

População: 4.812
Conselho Tutelar de Marabá Paulista
Logradouro: Av. Dr. Álvaro Coelho, 162
Bairro: Centro CEP: 19430-000
Telefone: (18) 3996-1313
Horário: 8:00 às 17:00, com intervalo
Lei de Criação: Lei 919 de 1997

MARACÁI

População: 13.332
Conselho Tutelar de Maracá
Logradouro: Av. José Bonifácio, 88
Bairro: Centro CEP: 19840-000
Telefone: (18) 3371-1774
Celular: (18) 9685-8427
E-mail: conselhotutelar@maracai.sp.gov.br
Horário: 7:00 às 17:00

MARAPOAMA

População: 2.633
Conselho Tutelar de Marapoama
Logradouro: Rua São Paulo, 444

Bairro: Centro CEP: 15845-000
Telefone: (17) 3548-1131
E-mail: ctmarapoama@yahoo.com.br
Horário: 8:00 às 17:00

MARIÁPOLIS

População: 3.916
Conselho Tutelar de Mariápolis
Logradouro: Rua Roberto Nerchtet, 885
Bairro: Centro CEP: 15781-000
Telefone: (18) 3586-1329
Celular: (18) 9724-6102 Fax: (18) 3586-1329
Horário: 13:00 às 17:00

MARÍLIA

População: 216.745
Conselhos estruturados: 2 População por Conselho: 108.373
Conselho Tutelar de Marília I
Logradouro: Av. Pedro de Toledo, 221
Bairro: Centro CEP: 17509-020
Telefone: (14) 3413-3877 / 3453-2665
Celular: (14) 9601-1825 Fax: (14) 3453-2665
E-mail: ctmarilia@hotmail.com
Horário: 8:00 às 17:30

Conselho Tutelar de Marília II

Logradouro: Av. Pedro de Toledo, 221
Bairro: Centro CEP: 17509-020
Telefone: (14) 3413-3877 / 3453-2665
Celular: (14) 9601-1825 Fax: (14) 3453-2665
E-mail: ctmarilia@hotmail.com
Horário: 8:00 às 17:30

MARINÓPOLIS

População: 2.113
Conselho Tutelar de Marinópolis
Logradouro: Rua Rio de Janeiro, 281
Bairro: Centro CEP: 15730-000
Telefone: (17) 3695-1309
Celular: (17) 9765-8954 Fax: (17) 3695-1309
E-mail: ctmarinopolis@ig.com.br
Horário: 8:00 às 17:00, com intervalo

MARTINÓPOLIS

População: 24.219
Conselho Tutelar de Martinópolis
Logradouro: Rua Angelo Corgue, 1258
Bairro: São Judas Tadeu CEP: 19500-000
Telefone: (18) 3275-4226 / 800-770-0198
Celular: (18) 9742-7095 Fax: (18) 3275-4226
E-mail: conselhotutelar.mart@hotmail.com
Horário: 8:00 às 17:00, com intervalo

MATÃO

População: 76.786
Conselho Tutelar de Matão
Logradouro: Rua Afonso Maccagnan, 680
Bairro: Centro CEP: 15990-680
Telefone: (16) 3382-3235
Celular: (16) 9992-3261 / 9992-3258 Fax: (16) 3382-3235
E-mail: mctf2012@hotmail.com
Horário: 8:00 às 17:00

MAUÁ

População: 417.064
Conselhos estruturados: 3 População por Conselho: 139.021
Conselho Tutelar de Mauá I, II e III
Logradouro: Rua da Matriz, 50
Bairro: Jardim Pilar CEP: 09370-000
Telefone: (11) 4546-1444 / 4513-7555
Celular: (11) 9269-4859 Fax: (11) 4546-1444
Horário: 8:00 às 20:00

MENDONÇA

População: 4.640
Conselho Tutelar de Mendonça
Logradouro: Rua João Meireles, 622
Bairro: Centro CEP: 15220-000
Telefone: (17) 3248-1337
Celular: (17) 9125-4345
E-mail: ctutelar@mendonca.sp.gov.br
Horário: 8:00 às 16:30, com intervalo

MERIDIANO

População: 3.855
Conselho Tutelar de Meridiano Ary Bolbo
Logradouro: Rua Luiza Feltrin Guilhen, 1700
Municipal
Bairro: Centro CEP: 16625-000
Telefone: (17) 3475-1116 r. 38 / 3475-1124
Celular: (17) 9756-8030
E-mail: conselhotutmeridiano@hotmail.com
Horário: 8:00 às 17:00, com intervalo
Lei de Criação: Lei 543 de 2001

MESÓPOLIS

População: 1.886
Conselho Tutelar de Mesópolis
Logradouro: Rua Alceu Franqueiro da Silva, 1802
Bairro: Centro CEP: 15748-000
Telefone: (17) 3638-7245 / 3638-6238
Fax: (17) 3638-6238
Horário: 8:00 às 17:00, com intervalo

MIGUELÓPOLIS

População: 20.451
Conselho Tutelar de Miguelópolis
Logradouro: Praça Vovó Mariquinha, 100
Bairro: Centro CEP: 14530-000
Telefone: (16) 3835-6619
Celular: (16) 9156-6156 Fax: (16) 3835-6619
E-mail: conselhotutelmig@gmail.com
Horário: 9:00 às 16:00
Lei de Criação: 2448 de 2001

MINEIROS DO TIETÊ

População: 12.038
Conselho Tutelar de Mineiros do Tietê
Logradouro: Av. Frederico Ozanan, 255
Bairro: Centro CEP: 17320-000
Telefone: (14) 3646-2191
Celular: (14) 9605-3692
E-mail: conselhotutelar@minieirosdotiete.sp.gov.br
Horário: 8:00 às 17:00, com intervalo
Lei de Criação: Lei 1003 de 1999

MIRA ESTRELA

População: 2.820
Conselho Tutelar de Mira Estrela
Logradouro: Rua João Castreghini, 725
Bairro: Centro CEP: 15580-000
Celular: (17) 9632-8451 / 9626-3892
E-mail: conselhotutelar@live.com
Horário: 8:00 às 17:00, com intervalo

MIRACATU

População: 20.592
Conselho Tutelar de Miracatu
Logradouro: Rua 11 de Julho, s/n
Bairro: Centro CEP: 11850-000
Telefone: (13) 3847-1772
Celular: (13) 8858-0278 Fax: (13) 3847-1772
E-mail: conselhodemiracatu@hotmail.com
Horário: 8:00 às 17:00, com intervalo
Lei de Criação: Lei 1380 de 2006

MIRANDÓPOLIS

População: 27.483
Conselho Tutelar de Mirandópolis
Logradouro: Rua Nações Unidas, 281
Bairro: Centro CEP: 16800-000
Telefone: (18) 3701-6756
Celular: (18) 9793-0392 Fax: (18) 3701-6756
E-mail: conselhotutelarmir@bol.com.br
Horário: 8:00 às 17:00, com intervalo
Lei de Criação: Lei 1892 de 1994

MIRANTE DO PARANAPANEMA

População: 17.059
Conselho Tutelar de Mirante do Paranapanema
Logradouro: Rua Papa João XXIII, 847
Bairro: Centro CEP: 19260-000
Telefone: (18) 3991-1297
E-mail: conselhotutelarmirante@bol.com.br
Horário: 8:00 às 17:00, com intervalo

MIRASSOL

População: 53.792
Conselho Tutelar de Mirassol
Logradouro: Rua São Sebastião, 2043
Bairro: Centro CEP: 15130-000
Telefone: (17) 3242-1059
Celular: (17) 9609-8968 Fax: (17) 3242-1059
Horário: 8:00 às 18:00, com intervalo

MIRASSOLÂNDIA

População: 4.295
Conselho Tutelar de Mirassolândia
Logradouro: Rua Luiz Dilches Gomes, 431
Bairro: Centro CEP: 15145-000
Telefone: (17) 3263-7323
Celular: (17) 9225-1262
E-mail: conselhotutelarmirassolandia@gmail.com
Horário: 7:00 às 17:00, com intervalo

MOCOCA

População: 66.290
Conselho Tutelar de Mococa
Logradouro: Rua Capitão Miguel Ferreira, 533
Bairro: Vila Mariana CEP: 13730-040
Telefone: (19) 3656-1483
Celular: (19) 9125-9150 Fax: (19) 3656-1483
E-mail: conselhomococa@yahoo.com.br
Horário: 8:00 às 18:00

MOGI DAS CRUZES

População: 387.779
Conselhos estruturados: 2 População por Conselho: 193.890
Conselho Tutelar de Brás Cubas
Logradouro: Rua Dr. Deodato Wertheimer, 27
Bairro: Brás Cubas CEP: 08740-270
Telefone: (11) 4727-5509
Celular: (11) 9951-0561
E-mail: ctbrascubas@hotmail.com
Horário: 8:00 às 18:00

Conselho Tutelar de Mogi das Cruzes

Logradouro: Rua José Bonifácio, 450
Bairro: Centro CEP: 08710-070
Telefone: (11) 4799-3973 / 4728-1340
Celular: (11) 9606-6499 Fax: (11) 4799-3973
E-mail: ctmogi@ig.com.br
Horário: 8:00 às 18:00

MOGI GUAÇU

População: 137.245
Conselho Tutelar de Mogi Guaçu
Logradouro: Av. Presidente John F. Kennedy, 71
Bairro: Jardim Centenário CEP: 13845-232
Telefone: (19) 3831-1100 / 3831-7894
Celular: (19) 9779-1155

E-mail: conselhotutelar.mg@hotmail.com
Horário: 7:30 às 17:00

MOJI MIRIM

População: 86.505
Conselho Tutelar de Moji Mirim
Logradouro: Av. Santo Antônio, 557
Bairro: Centro CEP: 13800-030
Telefone: (19) 3804-3874 / 3806-7325
Celular: (19) 9639-0634
E-mail: conselhomogimirim@ig.com.br
Horário: 8:00 às 18:00, com intervalo

MOMBUCA

População: 3.266
Conselho Tutelar de Mombuca
Logradouro: Rua Manoel Catarino dos Santos, 189
Bairro: Vila Nova CEP: 13380-000
Telefone: (19) 3488-1178
E-mail: ctmombuca@bol.com.br
Horário: 8:00 às 17:00
Lei de Criação: Lei 1042 de 2006

MONÇÕES

População: 2.132
Conselho Tutelar de Monções
Logradouro: Rua Rio de Janeiro, 588
Bairro: Centro CEP: 15275-000
Telefone: (17) 3484-7125
Horário: 8:00 às 16:00, com intervalo
Lei de Criação: Lei 624 de 1997

MONGAGUÁ

População: 46.293
Conselho Tutelar de Mongaguá
Logradouro: Rua Inocêncio dos Passos, 91
Bairro: Centro CEP: 11730-000
Telefone: (13) 3448-2244
E-mail: conselho_mongagua@yahoo.com.br
Horário: 8:00 às 17:00, com intervalo

MONTE ALEGRE DO SUL

População: 7.152
Conselho Tutelar de Monte Alegre do Sul
Logradouro: Av. Viriato Valente, 200
Bairro: Centro CEP: 13910-000
Telefone: (19) 3899-2782
Celular: (19) 9861-4686
E-mail: conselhotutelarmas@hotmail.com.br
Horário: 8:00 às 17:00, com intervalo

MONTE ALTO

População: 46.642
Conselho Tutelar de Monte Alto
Logradouro: Rua Coronel Pires Penteado, 335
Bairro: Centro CEP: 15910-000
Telefone: (16) 3242-7851 / 3242-1329
Celular: (16) 9767-3266
E-mail: conselheirosmontealto@hotmail.com
Horário: 9:00 às 17:00
Lei de Criação: Lei 1808 de 1994

MONTE APRAZÍVEL

População: 21.746
Conselho Tutelar de Monte Aprazível
Logradouro: Rua Osvaldo Aranha, 1080
Bairro: Centro CEP: 15150-000
Telefone: (17) 3275-1842
Celular: (17) 8139-0321 Fax: (17) 3275-1842
E-mail: conselhotutelarmonteaprazivel@yahoo.com.br
Horário: 8:00 às 17:00, com intervalo
Lei de Criação: Lei 2039 de 1994

MONTE AZUL PAULISTA

População: 18.931
Conselho Tutelar de Monte Azul Paulista
Logradouro: Rua Marechal Deodoro da Fonseca, 527
Bairro: Centro CEP: 14730-000
Telefone: (17) 3361-1110
Celular: (17) 8132-9025
Horário: 8:00 às 18:00, com intervalo

MONTE CASTELO

População: 4.063
Conselho Tutelar de Monte Castelo
Logradouro: Rua Vice Prefeito Antônio Fulcumar, 214
Bairro: Centro CEP: 17960-000
Telefone: (18) 3855-1174
Celular: (18) 9726-9374 Fax: (18) 3855-1174
Horário: 8:00 às 17:00, com intervalo
Lei de Criação: Lei 1947 de 2006

MONTE MOR

População: 48.949
Conselho Tutelar de Monte Mor
Logradouro: Rua Carlos de Campos, 158
Bairro: Centro CEP: 13190-000
Telefone: (19) 3879-2314 / 3879-4664
Celular: (19) 9142-4763 Fax: (19) 3879-4664
E-mail: ctmontemor@gmail.com
Horário: 8:00 às 18:00, com intervalo

MONTEIRO LOBATO

População: 4.120
Conselho Tutelar de Monteiro Lobato
Logradouro: Praça Comendador Freire, 27
Bairro: Centro CEP: 12250-000
Telefone: (12) 3979-1616
Celular: (12) 9167-9536
Horário: 8:00 às 17:00, com intervalo
Lei de Criação: Lei 1185 de 2001

MORRO AGUDO

População: 29.116
Conselho Tutelar de Morro Agudo
Logradouro: Rua Inacio Franco, 736
Bairro: Centro CEP: 14640-000
Telefone: (16) 3851-6655
Celular: (16) 9978-6932 Fax: (16) 3851-6655
E-mail: conselhotutelar.ma@hotmail.com
Horário: 7:00 às 17:00

MORUNGABA

População: 11.769
Conselho Tutelar de Morungaba
Logradouro: Av. José Frare, 190
Bairro: Centro CEP: 13260-000
Telefone: (11) 4014-8005
Celular: (11) 9678-7210 Fax: (11) 4014-8005
E-mail: conselhotutelarmorungaba@gmail.com
Horário: 8:00 às 17:00

MOTUCA

População: 4.290
Conselho Tutelar de Motuca
Logradouro: Rua Francisco Malzoni, 17
Bairro: Centro CEP: 14835-000
Telefone: (16) 3348-1710
Celular: (16) 9153-4426 Fax: (16) 3348-1710
E-mail: conselho_conselhotutelar@yahoo.com.br
Horário: 8:00 às 18:00, com intervalo

MURUTINGA DO SUL

População: 4.186
Conselho Tutelar de Murutinga do Sul
Logradouro: Rua Orlando Molina, 267
Bairro: Centro CEP: 16950-000
Telefone: (18) 3788-9121

Celular: (18) 9726-3838
E-mail: conselhotutelarmuru2011@hotmail.com
Horário: 8:00 às 16:00, com intervalo

NANTES

População: 2.707
Conselho Tutelar de Nantes
Logradouro: Rua Cândido Mota, 48
Bairro: Centro CEP: 19645-000
Telefone: (18) 3321-5120
Celular: (18) 9794-1677 Fax: (18) 3321-5120
E-mail: conselhotutelarassis@yahoo.com.br
Horário: 8:00 às 18:00

NARANDIBA

População: 4.288
Conselho Tutelar de Nandiba
Logradouro: Travessa Hitor Aciole de Paes, 904
Bairro: Centro CEP: 19220-000
Telefone: (18) 3992-1134
E-mail: conselhotutelarnandiba@hotmail.com
Horário: 8:00 às 17:00, com intervalo

NATIVIDADE DA SERRA

População: 6.678
Conselho Tutelar de Natividade da Serra
Logradouro: Rua José Fernandes da Silva, 28
Bairro: Centro CEP: 12180-000
Telefone: (12) 3677-2383
Celular: (12) 9614-2291
E-mail: ct@ns.com.br
Horário: 8:00 às 16:30, com intervalo

NAZARÉ PAULISTA

População: 16.414
Conselho Tutelar de Nazaré Paulista
Logradouro: Praça Nossa Senhora de Nazaré, 56
Bairro: Centro CEP: 12960-000
Telefone: (11) 4597-3704
Celular: (11) 6499-1051 Fax: (11) 4597-3704
E-mail: conselhotut_nazare@yahoo.com.br
Horário: 9:00 às 17:00

NEVES PAULISTA

População: 8.772
Conselho Tutelar de Neves Paulista
Logradouro: Av. Rio Branco, 298
Bairro: Centro CEP: 15120-000
Telefone: (17) 3271-9020
Celular: (17) 8103-0660
Horário: 8:00 às 17:00

NHANDEARA

População: 10.725
Conselho Tutelar de Nhandeara
Logradouro: Rua Dr. Edmilson Pessoa Cavalcante, 1525
Bairro: Centro CEP: 15190-000
Telefone: (17) 3472-3171
Celular: (17) 8151-5453
Horário: 8:00 às 17:00, com intervalo

NIPOÃ

População: 4.274
Conselho Tutelar de Nipoã
Logradouro: Rua Paraná, 392
Bairro: Centro CEP: 15240-000
Telefone: (17) 3277-1340
Celular: (17) 9607-3357
E-mail: conselhotutelar.nipoa@bol.com.br
Horário: 8:00 às 17:00, com intervalo

NOVA ALIANÇA

População: 5.891
Conselho Tutelar de Nova Aliança

Logradouro: Rua Parde, 261
Bairro: Centro CEP: 15210-000
Telefone: (17) 3811-7116
Celular: (17) 9132-1562
E-mail: conselhotutelar.na@hotmail.com
Horário: 8:00 às 17:00
Lei de Criação: 19 de 1997

NOVA CAMPINA

População: 8.515
Conselho Tutelar de Nova Campina
Logradouro: Av. João Cardoso de Almeida, 919
Bairro: Centro CEP: 18435-000
Telefone: (15) 3535-1118
Celular: (15) 9175-7582 Fax: (15) 3535-1118
E-mail: conselhotuteldencampina@hotmail.com
Horário: 8:00 às 18:00, com intervalo
Lei de Criação: Lei 694 de 2011

NOVA CANAÃ PAULISTA

População: 2.114
Conselho Tutelar de Nova Canaã Paulista
Logradouro: Rua 06, 643
Bairro: Centro CEP: 15773-000
Horário: 8:00 às 17:00, com intervalo

NOVA CASTILHO

População: 1.125
Conselho Tutelar de Nova Castilho
Logradouro: Rua 07 de Setembro, 287
Bairro: Centro CEP: 15313-000
Telefone: (17) 3831-6185
Horário: 8:00 às 17:00, com intervalo

NOVA EUROPA

População: 9.300
Conselho Tutelar de Nova Europa
Logradouro: Rua Campos Sales, 581
Bairro: Centro CEP: 14920-000
Telefone: (16) 3387-1714
Celular: (16) 9764-3912 Fax: (16) 3387-1714
E-mail: ct.ne.sp@gmail.com
Horário: 8:00 às 17:00, com intervalo
Lei de Criação: Lei 1448 de 2002

NOVA GRANADA

População: 19.180
Conselho Tutelar de Nova Granada
Logradouro: Rua Jacinto Rui Garcias, 559
Bairro: Centro CEP: 15440-000
Telefone: (17) 3262-1158
E-mail: conselhotutelar_ng@hotmail.com
Horário: 8:00 às 18:00
Lei de Criação: 34 de 2000

NOVA GUATAPORANGA

População: 2.177
Conselho Tutelar de Nova Guataporanga
Logradouro: Rua Brasil, 475
Bairro: Centro CEP: 17950-000
Celular: (18) 9776-2700
E-mail: conselhotutelarng@hotmail.com
Horário: 8:00 às 16:30, com intervalo

NOVA INDEPENDÊNCIA

População: 3.068
Conselho Tutelar de Nova Independência
Logradouro: Rua Santa Maria, 342
Bairro: Centro CEP: 16940-000
Telefone: (18) 3744-1245
Celular: (18) 9726-1172
E-mail: ctindependen@hotmail.com.br
Horário: 8:00 às 17:00
Lei de Criação: 455 de 1993

NOVA LUZITÂNIA

População: 3.441
Conselho Tutelar de Nova Luzitânia
Logradouro: Rua Pedro Pereira Dias, 1959
Bairro: Centro CEP: 15340-000
Telefone: (17) 3483-1164
Celular: (17) 9784-1025
Horário: 8:00 às 17:00, com intervalo

NOVA ODESSA

População: 51.242
Conselho Tutelar de Nova Odessa
Logradouro: Rua São Paulo, 55
Bairro: São Jorge CEP: 13460-000
Telefone: (19) 3466-5901 / 3476-5063
Celular: (19) 9822-9345 Fax: (19) 3466-5901
E-mail: ctutelar@novaodessa.sp.gov.br
Horário: 8:00 às 17:00, com intervalo

NOVAIS

População: 4.592
Conselho Tutelar de Novais
Logradouro: Rua Antônio Plasque Romeira, 439
Bairro: Centro CEP: 15885-000
Telefone: (17) 3561-1233
Fax: (17) 3561-1233
Horário: 8:00 às 18:00

NOVO HORIZONTE

População: 36.593
Conselho Tutelar de Novo Horizonte
Logradouro: Rua Otaviano Marcondes, 551
Bairro: Centro CEP: 14960-000
Telefone: (17) 3542-4587
Celular: (17) 9605-2276 Fax: (17) 3542-4587
E-mail: ctutelar@novohorizonte.sp.gov.br
Horário: 8:00 às 17:00

NUPORANGA

População: 6.817
Conselho Tutelar de Nuporanga
Logradouro: Rua Francisco Machado, 130
Bairro: Centro CEP: 14670-000
Telefone: (16) 3847-9286
Celular: (16) 9997-5322
Horário: 8:00 às 17:00

OCAUÇU

População: 4.163
Conselho Tutelar de Ocaçu
Logradouro: Rua Antônio Abdon, 50
Bairro: Centro CEP: 17540-000
Telefone: (14) 3475-1622
E-mail: ct.ocauçu@bol.com.br
Horário: 8:00 às 18:00
Lei de Criação: 1084 de 2000

ÓLEO

População: 2.673
Conselho Tutelar de Óleo
Logradouro: Praça Papa Paulo VI, 44
Bairro: Centro CEP: 18790-000
Telefone: (14) 3357-1399
Celular: (14) 9677-7115 Fax: (14) 3357-1399
Horário: 8:00 às 17:00, com intervalo

OLÍMPIA

População: 50.024
Conselho Tutelar de Olímpia
Logradouro: Rua Bernardino de Campos, 1304
Bairro: Centro CEP: 15400-000
Telefone: (17) 3281-7427
Celular: (17) 9601-2649 / 9776-4968 Fax: (17) 3281-7427

E-mail: conselho11@gmail.com
Horário: 8:00 às 18:00

ONDA VERDE

População: 3.884
Conselho Tutelar de Onda Verde
Logradouro: Av. Ismael, 191
Bairro: Centro CEP: 15450-000
Telefone: (17) 3268-1100
E-mail: ConselhoTutelardeOndaVerde@hotmail.com
Horário: 8:00 às 18:00
Lei de Criação: 904 de 1997

ORIENTE

População: 6.097
Conselho Tutelar de Oriente
Logradouro: Rua Duque de Caxias, 632
Bairro: Centro CEP: 17570-000
Telefone: (14) 3456-7023
E-mail: ctutelar_oriente@hotmail.com.br
Horário: 8:00 às 16:00

ORINDIÚVA

População: 5.675
Conselho Tutelar de Orindiúva
Logradouro: Praça Irineu Figueiredo Barbosa, s/n
Bairro: Jardim Paulista CEP: 15480-000
Telefone: (17) 3816-1331
Celular: (17) 9771-3726 Fax: (17) 3816-1331
E-mail: conselhotutelarorind@hotmail.com
Horário: 8:00 às 17:00

ORLÂNDIA

População: 39.781
Conselho Tutelar de Orlândia
Logradouro: Rua 01, 16
Bairro: Centro CEP: 14620-000
Telefone: (16) 3820-8201
Celular: (16) 9208-7404
E-mail: conselhotutelardeorlandia@hotmail.com
Horário: 8:00 às 18:00

OSASCO

População: 666.740
Conselhos estruturados: 3 População por Conselho: 222.247
Conselho Tutelar de Osasco - Centro
Logradouro: Rua José Baccarelli, 184
Bairro: Vila Campesina CEP: 06023-040
Telefone: (11) 3684-0212 / 3683-5770
Celular: (11) 7549-2491 Fax: (11) 3683-5770
E-mail: ctrcentro@hotmail.com
Horário: 8:00 às 18:00, com intervalo

Conselho Tutelar de Osasco - Sul

Logradouro: Rua José Baccarelli, 184
Bairro: Vila Campesina CEP: 06023-040
Telefone: (11) 3684-0212 / 3683-5770
Celular: (11) 7548-7026
E-mail: ctrsul@hotmail.com
Horário: 8:00 às 18:00, com intervalo

Conselho Tutelar de Osasco - Norte

Logradouro: Av. Presidente Costa e Silva, 1145
Bairro: Jardim Helena Maria CEP: 06233-020
Telefone: (11) 3656-3440
Celular: (11) 7549-3053 Fax: (11) 3656-3440
E-mail: ctnorte_osasco2009@hotmail.com
Horário: 8:00 às 18:00

OSCAR BRESSANE

População: 2.537
Conselho Tutelar de Oscar Bressane
Logradouro: Av. José Mansano Garcia, 366
Bairro: Centro CEP: 19770-000

Telefone: (14) 3457-1444
Celular: (14) 9617-8795
E-mail: conselhotutelarbressane@hotmail.com
Horário: 8:00 às 17:00, com intervalo

OSVALDO CRUZ

População: 30.917
Conselho Tutelar de Osvaldo Cruz 1
Logradouro: Rua Rodolfo Zarus, 168, Sala 02
Bairro: Centro CEP: 17700-000
Telefone: (18) 3528-3636
Celular: (18) 9723-1980
E-mail: conselhotutelar@osvaldocruz.sp.gov.br
Horário: 8:00 às 18:00

OURINHOS

População: 103.035
Conselho Tutelar de Ourinhos
Logradouro: Rua dos Expedicionários, 580
Bairro: Centro CEP: 19900-000
Telefone: (14) 3322-1159 / 800-772-1985
Celular: (14) 9762-7928
E-mail: conselhotutelarours@ig.com.br
Horário: 8:00 às 18:00, com intervalo

OURO VERDE

População: 7.800
Conselho Tutelar de Ouro Verde
Logradouro: Av. Brasil, 644
Bairro: Centro CEP: 17920-000
Telefone: (18) 3872-1616
Fax: (18) 3872-1616
E-mail: conselhotutelarouroverde@gmail.com
Horário: 7:00 às 18:00

OUROESTE

População: 8.405
Conselho Tutelar de Ouroeste
Logradouro: Rua Brás Cubas, Quadra 33, Casa 02
Bairro: Centro CEP: 15685-000
Telefone: (17) 3843-1506
Celular: (17) 9775-3914 Fax: (17) 3843-1506
Horário: 8:00 às 17:00, com intervalo

PACAEMBU

População: 13.226
Conselho Tutelar de Pacaembu
Logradouro: Rua DR. Paulo Antônio Ribeiro Fraga, 293
Bairro: Centro CEP: 17860-000
Telefone: (18) 3862-2945
E-mail: conselhotutelpac@yahoo.com.br
Horário: 8:00 às 17:00, com intervalo
Lei de Criação: Lei 1402 de 1993

PALESTINA

População: 11.051
Conselho Tutelar de Palestina
Logradouro: Rua 30 de Maio, 1470
Bairro: Centro CEP: 15470-000
Telefone: (17) 3293-3309
Celular: (17) 9725-4532
E-mail: ctpalestina@hotmail.com
Horário: 8:00 às 17:00, com intervalo
Lei de Criação: Lei 1510 de 1999

PALMARES PAULISTA

População: 10.934
Conselho Tutelar de Palmares Paulista
Logradouro: Rua 15 de Novembro, 316
Bairro: Centro CEP: 15828-000
Telefone: (17) 3587-1299
Fax: (17) 3587-1299
E-mail: conselhotutelar@palmarespaulista.sp.gov.br
Horário: 8:00 às 17:00, com intervalo

PALMEIRA D'OESTE

População: 9.584
Conselho Tutelar de Palmeira d'Oeste
Logradouro: Av. Prefeito Helio Ponce, 4735
Bairro: Centro CEP: 15720-000
Telefone: (17) 3651-1538
Fax: (17) 3651-1538
E-mail: conselhotutelar.palmeiradoeste@hotmail.com.br
Horário: 8:00 às 17:00, com intervalo

PALMITAL

População: 21.186
Conselho Tutelar de Palmital
Logradouro: Rua João Moreira da Silva, 115
Bairro: Centro CEP: 19970-000
Telefone: (18) 3351-2445
Celular: (18) 9799-7208
E-mail: conselhotutelar_palmital@hotmail.com
Horário: 7:30 às 17:00

PANORAMA

População: 14.583
Conselho Tutelar de Panorama
Logradouro: Av. Rodion Podolsky, 1995
Bairro: Centro CEP: 17980-000
Telefone: (18) 3871-4250 r. 208
Celular: (18) 9713-0181
E-mail: conselhotutelarpan@hotmail.com
Horário: 8:00 às 17:00

PARAGUAÇU PAULISTA

População: 42.278
Conselho Tutelar de Paraguaçu Paulista
Logradouro: Av. Miguel Deliberador, 217
Bairro: Centro CEP: 19700-000
Telefone: (18) 3361-6556
Celular: (18) 9722-6091
E-mail: conselhotutelar@eparaguacu.sp.gov.br
Horário: 7:00 às 19:00, sem intervalo
Lei de Criação: Lei 1966 de 1997

PARAIBUNA

População: 17.388
Conselho Tutelar de Paraibuna
Logradouro: Praça Monsenhor Ernesto Almiro Arantes, 40, Sala 12
Bairro: Centro CEP: 12260-000
Telefone: (12) 3974-0292
Celular: (12) 8156-6527
E-mail: pconselhotutelar@hotmail.com
Horário: 8:00 às 18:00, com intervalo
Lei de Criação: Lei 2018 de 1999

PARAÍSO

População: 5.898
Conselho Tutelar de Paraíso
Logradouro: Rua do Café, s/n
Bairro: Centro CEP: 15825-000
Telefone: (17) 3567-7374
Celular: (17) 9745-9174
E-mail: conselhodeparaíso@hotmail.com
Horário: 8:00 às 17:00, com intervalo
Lei de Criação: Lei 485 de 1997

PARANAPANEMA

População: 17.808
Conselho Tutelar de Paranapanema
Logradouro: Rua Francisco Alves de Almeida, 620
Bairro: Centro CEP: 18720-000
Telefone: (14) 3713-1750
Celular: (14) 9617-6035 Fax: (14) 3713-1750
E-mail: conselhotutelar@paranapanema.sp.gov.br
Horário: 8:00 às 17:00, com intervalo

PARANAPUÃ

População: 3.815
Conselho Tutelar de Paranapuã
Logradouro: Av. José Ribeiro, 2800
Bairro: Centro CEP: 15745-000
Telefone: (17) 3648-1488
Celular: (17) 9608-5153
E-mail: conselhotutelarparanapua@hotmail.com
Horário: 8:00 às 17:00, com intervalo

PARAPUÃ

População: 10.844
Conselho Tutelar de Parapuã
Logradouro: Rua Goiânia, 776
Bairro: Centro CEP: 17730-000
Telefone: (18) 3582-3310
Celular: (18) 9662-7180 Fax: (18) 3582-3310
E-mail: ctparapua2011@hotmail.com
Horário: 8:00 às 17:00, com intervalo
Lei de Criação: Lei 1996 de 1999

PARDINHO

População: 5.582
Conselho Tutelar de Pardinho
Logradouro: Av. Euzébio da Rocha Camargo, s/n
Bairro: Centro CEP: 18640-000
Telefone: (14) 3886-1448
E-mail: conselhopardinho@hotmail.com
Horário: 8:00 às 17:00, com intervalo

PARIQUERA-AÇU

População: 18.446
Conselho Tutelar de Pariquera-Açu
Logradouro: Rua Pedro Bonner, 504
Bairro: Centro CEP: 11930-000
Telefone: (13) 3856-1552
Fax: (13) 3856-1552
E-mail: conselhotutelarpariquera@hotmail.com
Horário: 8:00 às 17:00, com intervalo
Lei de Criação: Lei 34 de 1997

PARISI

População: 2.032
Conselho Tutelar de Parisi
Logradouro: Rua Dr. Fernando Costa, 281
Bairro: Centro CEP: 15525-000
Telefone: (17) 3839-1154
Celular: (17) 9602-1532
E-mail: conselhoparisi@hotmail.com
Horário: 8:00 às 17:00, com intervalo

PATROCÍNIO PAULISTA

População: 13.000
Conselho Tutelar de Patrocínio Paulista
Logradouro: Rua Cônego Peregrino, 1216
Bairro: Centro CEP: 14415-000
Telefone: (16) 3145-1765
Horário: 8:00 às 17:00, com intervalo

PAULICÉIA

População: 6.339
Conselho Tutelar de Paulicéia
Logradouro: Rua Condi Augusto Chiericatti, 168
Bairro: Centro CEP: 17990-000
Telefone: 3876-1240
E-mail: c.tutelpauliceia2010@hotmail.com
Horário: 8:00 às 17:00, com intervalo
Lei de Criação: Lei 7 de 2002

PAULÍNIA

População: 82.146
Conselho Tutelar de Paulínia
Logradouro: Rua Eugênio Beraldo, 55
Bairro: Centro CEP: 13140-000

Telefone: (19) 3844-4839 / 3844-7961
Celular: (19) 7850-1732 Fax: (19) 3844-7961
E-mail: conselhotutelardepaulinia@hotmail.com
Horário: 8:00 às 18:00, sem intervalo
Lei de Criação: Lei 2371 de 1999

PAULISTÂNIA

População: 1.779
Conselho Tutelar de Paulistânia
Logradouro: Rua Thomas Magdaleno, s/n
Bairro: Centro CEP: 17150-000
Telefone: (14) 3275-1012
Celular: (14) 9745-4993
E-mail: conselhotutelpaulistania@hotmail.com
Horário: 7:00 às 17:00, com intervalo

PAULO DE FARIA

População: 8.589
Conselho Tutelar de Paulo de Faria
Logradouro: Praça Vicente Luiz da Costa, 9
cidade
Bairro: Centro CEP: 15490-000
Telefone: (17) 3292-1701
Celular: (17) 9632-5218
Horário: 8:00 às 17:00, com intervalo
Lei de Criação: Lei 1095 de 2005

PEDERNEIRAS

População: 41.497
Conselho Tutelar de Pederneiras
Logradouro: Rua Santos Dumont, 724, Setor Oeste
Bairro: Centro CEP: 17280-000
Telefone: (14) 3284-6426
E-mail: ctpederneiras@hotmail.com
Horário: 8:00 às 17:00, com intervalo
Lei de Criação: Lei 1886 de 1994

PEDRA BELA

População: 5.780
Conselho Tutelar de Pedra Bela
Logradouro: Rua João Piccione, 30
Bairro: Centro CEP: 12990-000
Telefone: (11) 4037-1406
Celular: (11) 5774-5310 Fax: (11) 4037-1406
E-mail: ctpedrabela@hotmail.com
Horário: 8:00 às 17:00, com intervalo

PEDRANÓPOLIS

População: 2.558
Conselho Tutelar de Pedranópolis
Logradouro: Rua João Gonçalves Leite, s/n
Bairro: Centro CEP: 15630-000
Telefone: (17) 3838-1103
Celular: (17) 9719-2998 Fax: (17) 3838-1103
Horário: 8:00 às 17:00, com intervalo

PEDREGULHO

População: 15.700
Conselho Tutelar de Pedregulho
Logradouro: Rua Major Antônio Cândido Branquinho, 11
Bairro: Centro CEP: 14470-000
Telefone: (16) 3171-2713
Celular: (16) 9238-3354
E-mail: conselhotutelar@pedregulho.sp.gov.br
Horário: 8:00 às 17:00

PEDREIRA

População: 41.558
Conselho Tutelar de Pedreira
Logradouro: Rua Professor João Alvarenga, 49
Bairro: Centro CEP: 13920-000
Telefone: (19) 3893-5857
Celular: (19) 9833-0651 Fax: (19) 3893-5857
E-mail: conselho@pedreira.sp.gov.br

Horário: 8:00 às 17:00
Lei de Criação: 2005 de 1997

PEDRINHAS PAULISTA

População: 2.940
Conselho Tutelar de Pedrinhas Paulista
Logradouro: Rua do Progresso, 63
Bairro: Centro CEP: 19865-000
Telefone: (18) 3375-1080
Celular: (18) 9773-2314
E-mail: conselho@pedrinhaspaulista.sp.gov.br
Horário: 8:00 às 17:00, com intervalo
Lei de Criação: Lei 149 de 1995

PEDRO DE TOLEDO

População: 10.204
Conselho Tutelar de Pedro de Toledo
Logradouro: Av. São José, 389
Bairro: Centro CEP: 11790-000
Telefone: (13) 3419-1434
Celular: (13) 9603-2903 Fax: (13) 3419-1434
E-mail: ctpd@hotmail.com
Horário: 8:00 às 17:00, com intervalo
Lei de Criação: Lei 692 de 1995

PENÁPOLIS

População: 58.510
Conselho Tutelar de Penápolis
Logradouro: Rua Adolfo Hecht, 43
Bairro: Centro CEP: 16300-000
Telefone: (18) 3652-7862
Celular: (18) 9723-7776 Fax: (18) 3652-7862
E-mail: ctpenapolis@hotmail.com
Horário: 8:00 às 17:00

PEREIRA BARRETO

População: 24.962
Conselho Tutelar de Pereira Barreto
Logradouro: Rua Dr. Dermival Francesch, 1686
Bairro: Centro CEP: 15370-000
Telefone: (18) 3704-2367
Celular: (18) 9752-9288
E-mail: conselhotutelar@pereirabarreto.sp.gov.br
Horário: 8:00 às 18:00
Lei de Criação: 2064 de 1991

PEREIRAS

População: 7.454
Conselho Tutelar de Pereiras
Logradouro: Rua Coronel José Bonini, 129
Bairro: Centro CEP: 18580-000
Telefone: (14) 3888-1717
Celular: (14) 9134-8846 Fax: (14) 3888-1717
E-mail: conselhotutelpereiras@gmail.com
Horário: 8:00 às 17:00, com intervalo
Lei de Criação: Lei 481 de 2001

PERUÍBE

População: 59.773
Conselho Tutelar de Peruíbe
Logradouro: Rua do Tucurubi, 153
Bairro: Centro CEP: 11750-000
Telefone: (13) 3455-3707
Fax: (13) 3455-3707
E-mail: conselhotutelarperuibe@bol.com.br
Horário: 9:00 às 17:30

PIACATU

População: 5.287
Conselho Tutelar de Piacatu
Logradouro: Rua Domingos Vidal, 616
Bairro: Centro CEP: 16230-000
Telefone: (18) 3693-1340
Celular: (18) 9726-7374

E-mail: conselhotutelarpiacatu@hotmail.com
Horário: 8:00 às 17:00, com intervalo
Lei de Criação: Lei 1720 de 2004

PIEDADE

População: 52.143
Conselho Tutelar de Piedade
Logradouro: Rua Araújo Leite, 326
Bairro: Centro CEP: 18170-000
Telefone: (15) 3244-4117
Celular: (15) 9771-1251 / 9773-1826
E-mail: conselhotutelpiedade@hotmail.com
Horário: 8:00 às 17:00, com intervalo

PILAR DO SUL

População: 26.406
Conselho Tutelar de Pilar do Sul
Logradouro: Rua Santo Antônio, 297
Bairro: Centro CEP: 18185-000
Telefone: (15) 3278-3578
Celular: (15) 9706-7501
E-mail: conselhopilar@hotmail.com
Horário: 8:00 às 17:00, com intervalo

PINDAMONHANGABA

População: 146.995
Conselho Tutelar de Pindamonhangaba
Logradouro: Rua Aníbal de Jesus Pinto Monteiro, 237
Bairro: Alto do Cardoso CEP: 12420-210
Telefone: (12) 3643-1758 / 3648-2210
Celular: (12) 9114-8525 / 9731-9981 Fax: (12) 3643-1758
E-mail: conselhotutelpinda@yahoo.com.br
Horário: 7:30 às 17:30

PINDORAMA

População: 15.039
Conselho Tutelar de Pindorama
Logradouro: Av. Antônio Gonçalves, s/n
Bairro: Centro CEP: 15830-000
Telefone: (17) 3572-3249
Celular: (17) 9627-9854
E-mail: conselhopindorama@hotmail.com
Horário: 7:30 às 17:00, com intervalo
Lei de Criação: Lei 1564 de 1997

PINHALZINHO

População: 13.105
Conselho Tutelar de Pinhalzinho
Logradouro: Rua Jordão Domingues de Godoi, 33
Bairro: Centro CEP: 12995-000
Telefone: (11) 4018-4649
Celular: (11) 7291-9130 Fax: (11) 4018-4649
E-mail: conselhotutelar@pinhalzinho.sp.gov.br
Horário: 8:00 às 17:00

PIQUEROBI

População: 3.537
Conselho Tutelar de Piquerobi
Logradouro: Rua Fernão Dias, 256
Bairro: Centro CEP: 19410-000
Telefone: (18) 3276-1168 r. 18
E-mail: ctpiquerobi@yahoo.com.br
Horário: 8:30 às 17:00, com intervalo
Lei de Criação: Lei 1391 de 2006

PIQUETE

População: 14.107
Conselho Tutelar de Piquete
Logradouro: Rua Coronel Luiz Relva, 33
Bairro: Centro CEP: 12620-000
Telefone: (12) 3156-3232
Horário: 9:00 às 17:00, com intervalo
Lei de Criação: Lei 1453 de 1993

PIRACAIA

População: 25.116
Conselho Tutelar de Piracaia
Logradouro: Rua Domingos Mendes, 95
Bairro: Centro CEP: 12970-000
Telefone: (11) 4036-3944
Celular: (11) 9864-1275 Fax: (11) 4036-3944
E-mail: conselhotutelardepiracaia@hotmail.com
Horário: 8:00 às 17:00, com intervalo

PIRACICABA

População: 364.571
Conselhos estruturados: 2 População por Conselho: 182.286
Conselho Tutelar de Piracicaba I
Logradouro: Rua Ipiranga, 807
Bairro: Centro CEP: 13400-485
Telefone: (19) 3422-9026
Fax: (19) 3432-5775
E-mail: conselhotutelar1@piracicaba.sp.gov.br
Horário: 8:00 às 17:00, com intervalo
Lei de Criação: Lei 3859 de 1994

Conselho Tutelar de Piracicaba II

Logradouro: Av. Barão de Serra Negra, 545
Bairro: Vila Resende CEP: 13405-121
Telefone: (19) 3421-8962 / 3421-8962
Fax: (19) 3413-5497
E-mail: conselhotutelar2@piracicaba.sp.gov.br
Horário: 8:00 às 17:00, com intervalo
Lei de Criação: Lei 5196 de 2002

PIRAJU

População: 28.475
Conselho Tutelar de Piraju
Logradouro: Praça Arrudas, 89
Bairro: Centro CEP: 18800-000
Telefone: (14) 3351-3399
Celular: (14) 9631-0266
Horário: 8:00 às 17:00

PIRAJUÍ

População: 22.704
Conselho Tutelar de Pirajuí
Logradouro: Rua Quintino Bocaiuva, 445
Bairro: Centro CEP: 16600-000
Telefone: (14) 3572-1485
Celular: (14) 9701-2382
E-mail: conselhotutelarpirajui@hotmail.com
Horário: 8:00 às 17:00, com intervalo
Lei de Criação: Lei 1461 de 1992

PIRANGI

População: 10.623
Conselho Tutelar de Pirangi
Logradouro: Av. Aparício Lára, 773
Bairro: Centro CEP: 15820-000
Telefone: (17) 3386-1868
Celular: (17) 8124-8697
Horário: 8:00 às 17:00

PIRAPORA DO BOM JESUS

População: 15.733
Conselho Tutelar de Pirapora do Bom Jesus
Logradouro: Largo da Matriz, 1
Bairro: Centro CEP: 65500-000
Telefone: (11) 4131-2445
Fax: (11) 4131-2445
Horário: 8:00 às 18:00, com intervalo
Lei de Criação: Lei 567 de 1999

PIRAPOZINHO

População: 24.694
Conselho Tutelar de Pirapozinho

Logradouro: Rua José de Alencar, 765
Bairro: Centro CEP: 19200-000
Telefone: (18) 3269-5642
Celular: (18) 9761-4161
E-mail: ctpirapo@bol.com.br
Horário: 8:00 às 17:00
Lei de Criação: 2209 de 1992

PIRASSUNUNGA

População: 70.081
Conselho Tutelar de Pirassununga
Logradouro: Rua Duque de Caxias, 1332
Bairro: Centro CEP: 13630-030
Telefone: (19) 3561-6379
Horário: 7:00 às 17:30

PIRATININGA

População: 12.072
Conselho Tutelar de Piratininga
Logradouro: Rua Margarido Pires Praça do Turista, s/n
Bairro: Centro CEP: 17490-000
Telefone: (14) 3265-3311
Celular: (14) 9713-9999 Fax: (14) 3265-3311
E-mail: conselhotutelarpiratininga@gmail.com
Horário: 7:00 às 19:00
Lei de Criação: 1478 de 1999

PITANGUEIRAS

População: 35.307
Conselho Tutelar de Pitangueiras
Logradouro: Rua Rodolfo Couto, 120
Bairro: Centro CEP: 14750-000
Telefone: (16) 3952-4207 r. 20
Celular: (16) 9308-0908 Fax: (16) 3952-4207
E-mail: ct_pitangueiras@hotmail.com
Horário: 8:00 às 18:00, com intervalo
Lei de Criação: Lei 2507 de 2007

PLANALTO

População: 4.463
Conselho Tutelar de Planalto
Logradouro: Av. Rui Barbosa, 1192
Bairro: Centro CEP: 15260-000
Telefone: (18) 3695-1260 / 3695-1260
Celular: (18) 3695-1260
E-mail: ctplanalto@yahoo.com.br
Horário: 8:00 às 18:00

PLATINA

População: 3.192
Conselho Tutelar de Platina
Logradouro: Rua Maria Amélia de Azevedo, 277
Bairro: Centro CEP: 19990-000
Telefone: (18) 3354-1244
Celular: (18) 9722-4249 Fax: (18) 3354-1244
E-mail: c_tutelar@hotmail.com
Horário: 8:00 às 17:00
Lei de Criação: 790 de 2001

POÁ

População: 106.013
Conselho Tutelar de Poá
Logradouro: Rua Fernando Pinheiro Franco, 91
Bairro: Centro CEP: 85502-240
Telefone: (11) 4638-1019 / 4639-3046
Celular: (11) 7519-0961 Fax: (11) 4639-3046
E-mail: conselho.poa@itefonica.com.br
Horário: 8:00 às 17:00, com intervalo
Lei de Criação: Lei 3393 de 2009

POLONI

População: 5.395
Conselho Tutelar de Poloni

Logradouro: Rua José Figueira, s/n
Bairro: Centro CEP: 15160-000
Telefone: (17) 3819-2001
Celular: (17) 8124-9973
Horário: 8:00 às 17:00, com intervalo

POMPÉIA

População: 19.964
Conselho Tutelar de Pompéia
Logradouro: Rua Santiago Martins Curral, 133
Bairro: Centro CEP: 17580-000
Telefone: (14) 3452-4888
Celular: (14) 9730-7834 Fax: (14) 3452-4888
E-mail: tutelar@pompeia.sp.gov.br
Horário: 8:00 às 17:00

PONGAÍ

População: 3.481
Conselho Tutelar de Pongaí
Logradouro: Av. José Cândido Carneiro, 105
Bairro: Centro CEP: 16660-000
Telefone: (14) 3581-1411
E-mail: conselhopongai@itefonica.com.br
Horário: 8:00 às 17:00, com intervalo

PONTAL

População: 40.244
Conselho Tutelar de Pontal
Logradouro: Rua Guilherme Silva, 209
Bairro: Centro CEP: 14180-000
Telefone: (16) 3953-7500
Celular: (16) 9715-3169 Fax: (16) 3953-7500
E-mail: ctpontalsp@hotmail.com
Horário: 8:00 às 18:00, com intervalo

PONTALINDA

População: 4.074
Conselho Tutelar de Pontalinda
Logradouro: Rua José Joaquim Lourenço, 1723
Bairro: Centro CEP: 15718-000
Celular: (17) 9745-6491
Horário: 8:00 às 17:00, com intervalo

PONTES GESTAL

População: 2.518
Conselho Tutelar de Pontes Gestal
Logradouro: Rua João Araújo Teixeira, 580
Bairro: Centro CEP: 15560-000
Telefone: (17) 3844-1131
Fax: (17) 3844-1131
E-mail: conselho_tutelar_pg@hotmail.com
Horário: 8:00 às 17:00, com intervalo
Lei de Criação: Lei 675 de 1992

POPULINA

População: 4.223
Conselho Tutelar de Populina
Logradouro: Rua São Paulo, 1321
Bairro: Centro CEP: 15670-000
Telefone: (17) 3639-1179
Celular: (17) 9765-7962
Horário: 7:00 às 17:00

PORANGABA

População: 8.326
Conselho Tutelar de Porangaba
Logradouro: Rua Bernadina Maria da Conceição, 140
Bairro: Centro CEP: 18260-000
Telefone: (15) 3257-1340
Celular: (15) 9608-3000
Horário: 8:00 às 17:00, com intervalo
Lei de Criação: Lei 32 de 2009

PORTO FELIZ

População: 48.893
Conselho Tutelar de Porto Feliz
Logradouro: Rua Ademar de Barros, 529
Bairro: Centro CEP: 18540-000
Telefone: (15) 3262-4212
Celular: (15) 9733-1017 Fax: (15) 3262-4212
E-mail: conselhotutelar.psz@ig.com.br
Horário: 8:00 às 17:00, com intervalo

PORTO FERREIRA

População: 51.400
Conselho Tutelar de Porto Ferreira
Logradouro: Av. Engenheiro Nicolau Vergueiro Forjar, 1058
Bairro: Centro CEP: 13660-000
Telefone: (19) 3589-1652
Celular: (19) 9863-1395 Fax: (19) 3589-1652
E-mail: conselhotutelar@portoferreira.sp.gov.br
Horário: 8:00 às 17:00

POTIM

População: 19.397
Conselho Tutelar de Potim
Logradouro: Av. Maria Amélia de Castro, s/n
Bairro: Centro CEP: 12525-000
Telefone: (12) 3112-1756
Horário: 9:00 às 17:00, com intervalo

POTIRENDABA

População: 15.449
Conselho Tutelar de Potirendaba
Logradouro: Rua Conego Teodoro Bia, 1423
Bairro: Centro CEP: 15105-000
Telefone: (17) 3249-1218
Celular: (17) 9148-7948
E-mail: conselhotutelar@potirendaba.sp.gov.br
Horário: 8:00 às 17:00

PRACINHA

População: 2.858
Conselho Tutelar de Pracinha
Logradouro: Av. Luiz Gamberini S., s/n
Bairro: Centro CEP: 17790-000
Celular: (18) 9736-8548
E-mail: ctpracinha@hotmail.com
Horário: 8:00 às 17:00, com intervalo

PRADÓPOLIS

População: 17.377
Conselho Tutelar de Pradópolis
Logradouro: Av. Monte Sereno, 745
Bairro: Jardim Bela Vista CEP: 14850-000
Telefone: (16) 3981-2141
Celular: (16) 9177-3585 Fax: (16) 3981-2141
E-mail: pradopolisconselhotutelar@hotmail.com
Horário: 8:00 às 18:00

PRAIA GRANDE

População: 262.051
Conselho Tutelar de Praia Grande
Logradouro: Rua Oswaldo de Oliveira, 226
Bairro: Centro CEP: 11701-120
Telefone: (13) 3474-4312 / 3591-3209
Celular: (13) 7806-6463
E-mail: contato@conselhotutelarpraia grande.com.br
Horário: 9:00 às 18:00

PRATÂNIA

População: 4.599
Conselho Tutelar de Pratânia
Logradouro: Rua Padre José Marins, 370
Bairro: Centro CEP: 18660-000
Telefone: (14) 3844-1054
Celular: (14) 9778-6515
E-mail: ctpratania@yahoo.com.br

Horário: 8:00 às 17:00
Lei de Criação: 154 de 2002

PRESIDENTE ALVES

População: 4.123
Conselho Tutelar de Presidente Alves
Logradouro: Rua João Pessoa, 30
Bairro: Centro CEP: 16670-000
Telefone: (14) 3587-8291
Celular: (14) 9762-5473
E-mail: ctutelpalves@yahoo.com.br
Horário: 8:00 às 17:00, com intervalo

PRESIDENTE BERNARDES

População: 13.570
Conselho Tutelar de Presidente Bernardes
Logradouro: Rua Coronel Manuel Roberto Barbosa, 172
Bairro: Centro CEP: 19300-000
Telefone: (18) 3262-7009
Celular: (18) 9666-1843
E-mail: conselhobernarnades@ig.com.br
Horário: 8:00 às 16:00, com intervalo
Lei de Criação: Lei 1396 de 1992

PRESIDENTE EPITÁCIO

População: 41.318
Conselho Tutelar de Presidente Epitácio
Logradouro: Rua Fortaleza, 352
Bairro: Centro CEP: 19470-000
Telefone: (18) 3281-1833
E-mail: conselhotutelarpe@yahoo.com.br
Horário: 8:00 às 18:00, sem intervalo
Lei de Criação: Lei 2124 de 2007

PRESIDENTE PRUDENTE

População: 207.610
Conselhos estruturados: 2 População por Conselho: 103.805
Conselho Tutelar de Presidente Prudente 1
Logradouro: Rua Napoleão Antunes Ribeiro Homem, 491
Bairro: Jardim Marupiara CEP: 19020-060
Telefone: (18) 3223-9125 / 3222-4430 / 3221-8284
Celular: (18) 9632-4974 Fax: (18) 3223-9125
E-mail: ctutelar@reciaprudente.org.br
Horário: 8:00 às 17:00, sem intervalo
Lei de Criação: Lei 5360 de 1999

Conselho Tutelar de Presidente Prudente 2

Logradouro: Rua Napoleão Antunes Ribeiro Homem, 491
Bairro: Jardim Marupiara CEP: 19020-060
Telefone: (18) 3223-9125 / 3222-4430
Celular: (18) 9632-4974 Fax: (18) 3223-9125
E-mail: ctutelar2@reciaprudente.org.br
Horário: 8:00 às 17:00, sem intervalo
Lei de Criação: Lei 5360 de 1999

PRESIDENTE VENCESLAU

População: 37.910
Conselho Tutelar de Presidente Venceslau
Logradouro: Rua Carlos Gomes, 654
Bairro: Centro CEP: 19400-000
Telefone: (18) 3271-3311
Celular: (18) 9726-3183 Fax: (18) 3271-3311
E-mail: pvconselhotutelar@hotmail.com
Horário: 7:30 às 17:00

PROMISSÃO

População: 35.674
Conselho Tutelar de Promissão
Logradouro: Av. Rio Grande, 30
Bairro: Centro CEP: 16370-000
Telefone: (14) 3541-3966
Celular: (14) 9735-3183
E-mail: ctpromissao@hotmail.com
Horário: 8:00 às 18:00

Lei de Criação: 2330 de 1997

QUADRA

População: 3.236

Conselho Tutelar de Quadra

Logradouro: Praça Chico Vieira, 98

Bairro: Centro CEP: 18255-000

Telefone: (15) 3253-1139

Celular: (15) 9605-8810 Fax: (15) 3253-1139

E-mail: conselho_tutelar@quadra.sp.gov.br

Horário: 8:00 às 17:00, com intervalo

QUATÁ

População: 12.799

Conselho Tutelar de Quatá

Logradouro: Rua General Marcondes Salgado, 332

Bairro: Centro CEP: 19780-000

Telefone: (18) 3366-1372

Fax: (18) 3366-1372

Horário: 7:00 às 17:00, com intervalo

QUEIROZ

População: 2.808

Conselho Tutelar de Queiroz

Logradouro: Av. Joaquim Ferreira Gandra, 33

Bairro: Centro CEP: 17590-000

Celular: (14) 9707-4137

Horário: 7:00 às 17:00

QUELUZ

População: 11.309

Conselho Tutelar de Queluz

Logradouro: Rua Tenente Manoel França, 100

Bairro: Centro CEP: 12800-000

Celular: (12) 8854-0504

E-mail: ctqueluz@gmail.com

Horário: 8:00 às 17:00, com intervalo

QUINTANA

População: 6.004

Conselho Tutelar de Quintana

Logradouro: Av. Santa Amélia, 252

Bairro: Centro CEP: 17670-000

Telefone: (14) 3488-1270

E-mail: conselhotutelarquintana@htomail.com

Horário: 8:00 às 17:00, com intervalo

RAFARD

População: 8.612

Conselho Tutelar de Rafard

Logradouro: Rua José Morais Barros, 13

Bairro: Centro CEP: 13370-000

Telefone: (19) 3496-1815

Fax: (19) 3496-1815

E-mail: conselhotutelarrafard@hotmail.com

Horário: 8:00 às 17:00

RANCHARIA

População: 28.804

Conselho Tutelar de Rancharia

Logradouro: Av. Pedro Toledo, 760

Bairro: Centro CEP: 19600-000

Telefone: (18) 3265-4006 / 3265-1812

Celular: (18) 9143-9396 Fax: (18) 3265-1812

E-mail: conselhotutelar@rancharia.sp.gov.br

Horário: 8:00 às 17:30, com intervalo

Lei de Criação: Lei 683 de 1994

REDENÇÃO DA SERRA

População: 3.873

Conselho Tutelar de Redenção da Serra

Logradouro: Rua 31 de Março, 380

Bairro: Centro CEP: 12170-000

Telefone: (12) 3676-1170

Celular: (12) 9727-1704

E-mail: ct.redecaodaserra@hotmail.com

Horário: 8:00 às 18:00

REGENTE FEIJÓ

População: 18.494

Conselho Tutelar de Regente Feijó

Logradouro: Rua José Colnago, 111

Bairro: Vila Nova CEP: 19570-000

Telefone: (18) 3279-4586

E-mail: conselhotutelar.regentef@hotmail.com

Horário: 8:00 às 17:00

Lei de Criação: 2144 de 2003

REGINÓPOLIS

População: 7.323

Conselho Tutelar de Reginópolis

Logradouro: Rua Padre Moisés de Miranda, s/n

Bairro: Centro CEP: 17190-000

Telefone: (14) 3589-1308

Fax: (14) 3589-1093

E-mail: conselhotuteldereginopolis@yahoo.com.br

Horário: 8:00 às 17:00, com intervalo

REGISTRO

População: 54.261

Conselho Tutelar de Registro

Logradouro: Rua Porto Alegre, 147

Bairro: Vila Tupi CEP: 11900-000

Telefone: (13) 3822-4699

Celular: (13) 9711-0114 Fax: (13) 3822-4699

E-mail: ctutelarreg@hotmail.com

Horário: 8:00 às 17:30, com intervalo

RESTINGA

População: 6.587

Conselho Tutelar de Restinga

Logradouro: Rua Isaac Vilela, 280

Bairro: Centro CEP: 14430-000

Telefone: (16) 3143-7171

Celular: (16) 9751-0124 / 9751-0144

E-mail: conselhotutarestinga@yahoo.com.br

Horário: 8:00 às 18:00

RIBEIRA

População: 3.358

Conselho Tutelar de Ribeira

Logradouro: Rua Fernando Prestes, 90

Bairro: Centro CEP: 18380-000

Telefone: (15) 3555-1156

E-mail: conselhotutelar.ribeira@hotmail.com

Horário: 8:00 às 17:30, com intervalo

RIBEIRÃO BONITO

População: 12.135

Conselho Tutelar de Ribeirão Bonito

Logradouro: Rua Dr. Pirajá da Silva, 167

Bairro: Centro CEP: 13580-000

Telefone: (16) 3344-1112

Celular: (16) 9776-1779

E-mail: c.t@ribeiraobonito.sp.gov.br

Horário: 8:00 às 18:00, com intervalo

RIBEIRÃO BRANCO

População: 18.269

Conselho Tutelar de Ribeirão Branco

Logradouro: Rua Eurico Monteiro Sobrinho, 300

Bairro: Centro CEP: 18430-000

Telefone: (15) 3553-1112

E-mail: conselhorb@gmail.com

Horário: 8:00 às 17:00, com intervalo

RIBEIRÃO CORRENTE

População: 4.273

Conselho Tutelar de Ribeirão Corrente

Logradouro: Rua Rui Barbosa, 630
Bairro: Centro CEP: 14445-000
Telefone: (16) 3749-1239
Celular: (16) 9966-9705
E-mail: conselhoribcorrente@yahoo.com.br
Horário: 9:00 às 17:00, com intervalo
Lei de Criação: Lei 445 de 1993

RIBEIRÃO DO SUL

População: 4.446
Conselho Tutelar de Ribeirão do Sul
Logradouro: Rua Onofre Martins Melo, 154
Bairro: Centro CEP: 99300-000
Telefone: (14) 3379-1393
E-mail: conselhotutelarderibeiraodosul@gmail.com
Horário: 7:30 às 17:00

RIBEIRÃO DOS ÍNDIOS

População: 2.187
Conselho Tutelar de Ribeirão dos Índios
Logradouro: Av. Brasil, 285
Bairro: Centro CEP: 19380-000
Telefone: (18) 3261-7101
Celular: (18) 9746-0995
Horário: 8:00 às 17:00, com intervalo

RIBEIRÃO GRANDE

População: 7.422
Conselho Tutelar de Ribeirão Grande
Logradouro: Rua Joaquim da Cruz, 109
Bairro: Centro CEP: 18315-000
Telefone: (15) 3544-6124
Celular: (15) 9679-8310
E-mail: ctribeiraogrande@hotmail.com
Horário: 8:00 às 17:00, com intervalo

RIBEIRÃO PIRES

População: 113.068
Conselho Tutelar de Ribeirão Pires
Logradouro: Av. Capitão José Galo, 618
Bairro: Centro CEP: 94000-080
Telefone: (11) 4824-8273
Fax: (11) 4824-8273
Horário: 8:00 às 17:00, com intervalo

RIBEIRÃO PRETO

População: 604.682
Conselhos estruturados: 3 População por Conselho: 201.561
Conselho Tutelar de Ribeirão Preto I
Logradouro: Rua Visconde do Rio Branco, 653
Bairro: Centro CEP: 14015-000
Telefone: (16) 3635-9449 / 3635-9647
Celular: (16) 9236-9342 Fax: (16) 3635-9647
E-mail: tutelar1@semas.pmrp.com.br
Horário: 8:00 às 18:00, sem intervalo
Lei de Criação: Lei 6115 de 1991

Conselho Tutelar de Ribeirão Preto II

Logradouro: Rua Rio de Janeiro, 167
Bairro: Campos Elizios CEP: 14080-180
Telefone: (16) 3963-2244 / 800-773-0161
Celular: (16) 9237-3421 Fax: (16) 3963-2211
E-mail: tutelar2@semas.pmrp.com.br
Horário: 8:00 às 18:00, sem intervalo
Lei de Criação: Lei 6115 de 1993

Conselho Tutelar de Ribeirão Preto III

Logradouro: Av. Pio XII, 1015
Bairro: Vila Virgínia CEP: 14030-470
Telefone: (16) 3637-0811 / 3919-0090 / 800-771-7230
E-mail: tutelar3@semas.pmrp.com.br
Horário: 8:00 às 18:00, sem intervalo
Lei de Criação: Lei 6115 de 1991

RIFAINA

População: 3.436
Conselho Tutelar de Rifaina
Logradouro: Praça 24 de Dezembro, 22
Bairro: Centro CEP: 14490-000
Telefone: (16) 3135-1414
Celular: (16) 9161-5623 Fax: (16) 3135-1414
E-mail: rifainaconselhotutelar@yahoo.com.br
Horário: 8:00 às 17:00, com intervalo

RINCÃO

População: 10.414
Conselho Tutelar de Rincão
Logradouro: Rua Quincas Moura, 113
Bairro: Centro CEP: 14830-000
Telefone: (16) 3395-1688
Fax: (16) 3395-1688
Horário: 8:00 às 18:00

RINÓPOLIS

População: 9.935
Conselho Tutelar de Rinópolis
Logradouro: Av. Rinópolis, 120 Sala 15
Bairro: Centro CEP: 17740-000
Telefone: (18) 3583-1321
Celular: (18) 9794-0731
E-mail: ctrinopolis@hotmail.com
Horário: 8:00 às 16:30

RIO CLARO

População: 186.253
Conselho Tutelar de Rio Claro
Logradouro: Rua 03, 1485
Bairro: Centro CEP: 13500-152
Telefone: (19) 3533-5411 / 3532-5221
Celular: (19) 9684-7966 Fax: (19) 3533-5411
E-mail: ctrioclarosp@ig.com.br
Horário: 8:00 às 18:00, sem intervalo
Lei de Criação: Lei 4284 de 2011

RIO DAS PEDRAS

População: 29.501
Conselho Tutelar de Rio das Pedras
Logradouro: Rua Prudente de Moraes, 136 Sala 4
Bairro: Centro CEP: 13390-000
Telefone: (19) 3493-6488
Fax: (19) 3493-6488
E-mail: ctriodaspedras@yahoo.com.br
Horário: 9:00 às 18:00
Lei de Criação: 1848 de 1996

RIO GRANDE DA SERRA

População: 43.974
Conselho Tutelar de Rio Grande da Serra
Logradouro: Rua José Maria de Figueiredo, 225
Bairro: Centro CEP: 94500-000
Telefone: (11) 4820-1973
E-mail: ctutelar2010@bol.com.br
Horário: 8:00 às 18:00

RIOLÂNDIA

População: 10.575
Conselho Tutelar de Riolândia
Logradouro: Rua 10, 674
Bairro: Centro CEP: 15495-000
Telefone: (17) 3291-1515
Celular: (17) 8164-3101
E-mail: conselhotutelarriola@gmail.com
Horário: 8:00 às 17:00

RIVERSUL

População: 6.163
Conselho Tutelar de Riversul

Logradouro: Rua Gustavo de Resende, 367
Bairro: Centro CEP: 18470-000
Telefone: (15) 3571-1244
Celular: (15) 9750-6906
Horário: 8:00 às 17:00

ROSANA

População: 19.691
Conselho Tutelar de Rosana Primavera
Logradouro: Rua Goiânia, 87, Quadra 69
Bairro: Centro CEP: 19274-000
Telefone: (18) 3284-3439
Celular: (18) 8125-4677 Fax: (18) 3284-3439
E-mail: conselhotutelar@rosana.sp.gov.br
Horário: 8:00 às 17:30, com intervalo

ROSEIRA

População: 9.599
Conselho Tutelar de Roseira
Logradouro: Praça Santana, 193
Bairro: Centro CEP: 12580-000
Telefone: (12) 3646-2320
Celular: (12) 9740-6420
E-mail: ctroseira@bol.com.br
Horário: 8:00 às 18:00, com intervalo
Lei de Criação: Lei 1052 de 2005

RUBIÁCEA

População: 2.729
Conselho Tutelar de Rubiácea
Logradouro: Rua Ministro Konder, s/n
Bairro: Centro CEP: 16750-000
Telefone: (18) 3697-9111
Celular: (18) 9781-6794
E-mail: conselhotutelarrubiacea@yahoo.com.br
Horário: 8:00 às 17:00

RUBINÉIA

População: 2.862
Conselho Tutelar de Rubinéia
Logradouro: Av. Olavo Bilac, 781
Bairro: Centro CEP: 15790-000
Telefone: (17) 3661-1373
E-mail: conselhotutelar_rubineia@hotmail.com
Horário: 8:00 às 17:00, com intervalo
Lei de Criação: Lei 564 de 1992

SABINO

População: 5.217
Conselho Tutelar de Sabino
Logradouro: Av. 07 de Setembro, 534
Bairro: Centro CEP: 16440-000
Telefone: (14) 3546-1344
Celular: (14) 9672-4234
E-mail: ct_sabino@hotmail.com
Horário: 8:00 às 17:00

SAGRES

População: 2.395
Conselho Tutelar de Sagres
Logradouro: Rua Vereador José Alexandre de Lima, 544
Bairro: Centro CEP: 17710-000
Telefone: (18) 3558-1273
Celular: (18) 9725-4937
E-mail: conselhotutelar_sagres@hotmail.com
Horário: 8:00 às 17:00

SALES

População: 5.451
Conselho Tutelar de Sales
Logradouro: Av. Ramillo Sales, 353
Bairro: Centro CEP: 14980-000
Telefone: (17) 3557-7162
Celular: (17) 9766-9748

Horário: 8:00 às 17:00

SALES OLIVEIRA

População: 10.568
Conselho Tutelar de Sales Oliveira
Logradouro: Rua Aquidaban, 3
Bairro: Centro CEP: 14660-000
Telefone: (16) 3852-0208 r. 208
Celular: (16) 9979-8281
E-mail: ctconselhotutelarso12@yahoo.com.br
Horário: 8:00 às 18:00, com intervalo

SALESÓPOLIS

População: 15.635
Conselho Tutelar de Salesópolis
Logradouro: Rua Nossa Senhora de Fátima, 160
Bairro: Centro CEP: 89700-000
Telefone: (11) 4696-3009
Fax: (11) 4696-3009
E-mail: conselhocsale@yahoo.com.br
Horário: 8:00 às 17:00, com intervalo

SALMOURÃO

População: 4.818
Conselho Tutelar de Salmourão
Logradouro: Av. Santos Dumont, 63
Bairro: Centro CEP: 17720-000
Telefone: (18) 3557-1192
E-mail: ct.salmourao@hotmail.com
Horário: 8:00 às 17:00

SALTINHO

População: 7.059
Conselho Tutelar de Saltinho
Logradouro: Av. 07 de Setembro, 1435
Bairro: Centro CEP: 13440-000
Telefone: (19) 3439-2241
Celular: (19) 8122-9090
E-mail: conselhotutelarsaltinho@yahoo.com.br
Horário: 8:00 às 17:00, com intervalo
Lei de Criação: Lei 51 de 2002

SALTO

População: 105.516
Conselho Tutelar de Salto
Logradouro: Rua Marechal Deodoro, 767
Bairro: Centro CEP: 13320-140
Telefone: (11) 4028-2584
Celular: (11) 7235-3861 Fax: (11) 4602-3165
E-mail: conselhotutelar@salto.sp.gov.br
Horário: 8:00 às 17:00, com intervalo

SALTO DE PIRAPORA

População: 40.132
Conselho Tutelar de Salto de Pirapora
Logradouro: Rua Pedro Aleixo dos Santos, 75
Bairro: Centro CEP: 18160-000
Telefone: (15) 3492-1101
Celular: (15) 9719-9520 Fax: (15) 3492-1101
E-mail: conselhosaltodepirapora@hotmail.com
Horário: 7:30 às 17:00, com intervalo

SALTO GRANDE

População: 8.787
Conselho Tutelar de Salto Grande
Logradouro: Rua Prefeito Adarino Sinito, 71
Bairro: Centro CEP: 19920-000
Telefone: (14) 3378-1980
Celular: (14) 9601-3286 Fax: (14) 3378-1980
E-mail: ctsg2011@hotmail.com
Horário: 8:00 às 17:30, com intervalo

SANDOVALINA

População: 3.699
Conselho Tutelar de Sandovalina

Logradouro: Av. João Borges Fria, 1252
Bairro: Centro CEP: 19250-000
Telefone: (18) 3277-1256
Celular: (18) 9793-1181
E-mail: conselho_tutelar_de_sondovalina@hotmail.com
Horário: 8:00 às 17:00

SANTA ADÉLIA

População: 14.333
Conselho Tutelar de Santa Adélia
Logradouro: Praça Anuhor Nahes, 176
Bairro: Centro CEP: 15950-000
Telefone: (17) 3571-2035
Celular: (17) 9772-4904 Fax: (17) 3571-2035
E-mail: ct@santaadelia.sp.gov.br
Horário: 8:00 às 17:00

SANTA ALBERTINA

População: 5.723
Conselho Tutelar de Santa Albertina
Logradouro: Rua Olívio Laine, 936
Bairro: Centro CEP: 15750-000
Telefone: (17) 3633-9318
Horário: 8:00 às 16:00, com intervalo

SANTA BÁRBARA D'OESTE

População: 180.009
Conselho Tutelar de Santa Bárbara d'Oeste
Logradouro: Av. Decilo, 650
Bairro: Centro CEP: 13450-041
Telefone: (19) 3455-5925
Celular: (19) 9776-9268 Fax: (19) 3455-5925
E-mail: conselhotutelarsbo@hotmail.com
Horário: 8:00 às 18:00

SANTA BRANCA

População: 13.763
Conselho Tutelar de Santa Branca
Logradouro: Rua Coronel Barros Leite, 26
Bairro: Centro CEP: 12380-000
Telefone: (12) 3972-1683
Celular: (12) 9604-7667 / 8876-2563 Fax: (12) 3972-1683
E-mail: conselhotutelar.sb@hotmail.com
Horário: 8:00 às 17:00, com intervalo

SANTA CLARA D'OESTE

População: 2.084
Município não tem Conselho Tutelar ativo

SANTA CRUZ DA CONCEIÇÃO

População: 4.002
Conselho Tutelar de Santa Cruz da Conceição
Logradouro: Rua Jorge Tibiriçá, 970
Bairro: Centro CEP: 36250-000
Telefone: (19) 3567-1663
Celular: (19) 9635-9569 Fax: (19) 3567-1663
Horário: 8:00 às 17:00, com intervalo

SANTA CRUZ DA ESPERANÇA

População: 1.953
Conselho Tutelar de Santa Cruz da Esperança
Logradouro: Rua Manoel Joaquim Rodrigues, 665
Bairro: Centro CEP: 14250-000
Telefone: (16) 3666-1199
Horário: 8:00 às 16:30, com intervalo

SANTA CRUZ DAS PALMEIRAS

População: 29.932
Conselho Tutelar de Santa Cruz das Palmeiras
Logradouro: Rua 13 de Maio, 629
Bairro: Centro CEP: 13650-000
Telefone: (19) 3672-3412
Celular: (19) 9830-3495
E-mail: conselhotutelar@scpalmeiras.sp.gov.br

Horário: 8:00 às 17:00, com intervalo

SANTA CRUZ DO RIO PARDO

População: 43.921
Conselho Tutelar de Santa Cruz do Rio Pardo
Logradouro: Av. Dr. Cyro de Mello Camarinha, 225
Bairro: Centro CEP: 18900-000
Telefone: (14) 3372-8362
Celular: (14) 9761-0712
E-mail: conselhotutelar.scrp@hotmail.com
Horário: 8:00 às 17:30

SANTA ERNESTINA

População: 5.568
Conselho Tutelar de Santa Ernestina
Logradouro: Rua dos petinatti, 333
Bairro: Centro CEP: 15970-000
Telefone: (16) 3256-1532
Horário: 9:00 às 18:00, com intervalo

SANTA FÉ DO SUL

População: 29.239
Conselho Tutelar de Santa Fé do Sul
Logradouro: Rua 08, 675
Bairro: Centro CEP: 15775-000
Telefone: (17) 3641-1140 / 3641-9238
Celular: (17) 9713-6751
E-mail: conselhotutelar@santafedosul.sp.gov.br
Horário: 8:00 às 17:00, com intervalo

SANTA GERTRUDES

População: 21.634
Conselho Tutelar de Santa Gertrudes
Logradouro: Rua 01, 863
Bairro: Centro CEP: 13510-000
Telefone: (19) 3545-4505
Celular: (19) 8887-3274 Fax: (19) 3545-4505
E-mail: conselhotutelar@santagertrudes.sp.gov.br
Horário: 8:00 às 17:00
Lei de Criação: 1843 de 2001

SANTA ISABEL

População: 50.453
Conselho Tutelar de Santa Isabel
Logradouro: Rua Diogo Batista Nunes, 165
Bairro: Centro CEP: 75000-000
Telefone: (11) 4657-1701
Celular: (11) 9940-0952 / 9966-2946 Fax: (11) 4657-1701
E-mail: conselhotutelar@santaisabel.sp.gov.br
Horário: 8:00 às 17:00, com intervalo

SANTA LÚCIA

População: 8.248
Conselho Tutelar de Santa Lúcia
Logradouro: Rua Francisco Padre Renato, 28
Bairro: Centro CEP: 14825-000
Telefone: (16) 3396-1126
Celular: (16) 9223-1647
Horário: 8:00 às 18:00
Lei de Criação: 1140 de 2009

SANTA MARIA DA SERRA

População: 5.413
Conselho Tutelar de Santa Maria da Serra
Logradouro: Rua 07 de Setembro, 43
Bairro: Centro CEP: 17370-000
Telefone: (19) 3487-2200
E-mail: conselhotutelarsms@hotmail.com
Horário: 8:00 às 17:00

SANTA MERCEDES

População: 2.831
Conselho Tutelar de Santa Mercedes

Logradouro: Rua Princesa Isabel, s/n
São Paulo
Bairro: Centro CEP: 17940-000
Telefone: (18) 3875-1165
E-mail: snconselhotutelar@hotmail.com
Horário: 8:00 às 17:00, com intervalo

SANTA RITA DO PASSA QUATRO

População: 26.478
Conselho Tutelar de Santa Rita do Passa Quatro
Logradouro: Praça Poeta Mario Mattoso, s/n
Bairro: Centro CEP: 13670-000
Telefone: (19) 3582-4877
Celular: (19) 8111-4209 Fax: (19) 3582-4877
E-mail: ctsrpq@yahoo.com.br
Horário: 8:00 às 17:00

SANTA RITA D'OESTE

População: 2.543
Conselho Tutelar de Santa Rita d'Oeste
Logradouro: Rua Antônio Tavares, 107
Bairro: Centro CEP: 15768-000
Telefone: (17) 3643-7401
Celular: (17) 9774-8076
Horário: 7:00 às 18:00, com intervalo

SANTA ROSA DE VITERBO

População: 23.862
Conselho Tutelar de Santa Rosa de Viterbo
Logradouro: Rua Francisco Carvalho de Andrade, 244
Bairro: Centro CEP: 14270-000
Telefone: (16) 3954-7759
Celular: (16) 9147-6995
E-mail: conselhotutelar@santarosa.sp.gov.br
Horário: 8:00 às 17:00

SANTA SALETE

População: 1.447
Conselho Tutelar de Santa Salete
Logradouro: Rua Ulisses Guimarães, 468
Bairro: Centro CEP: 15768-000
Telefone: (17) 3662-1370
Celular: (17) 8135-1259
E-mail: ctssalete@hotmail.com
Horário: 8:00 às 17:00, com intervalo

SANTANA DA PONTE PENSA

População: 1.641
Município não tem Conselho Tutelar ativo

SANTANA DE PARNAÍBA

População: 108.813
Conselho Tutelar de Santana de Parnaíba
Logradouro: Rua Maricá Marques, 409
Bairro: Fazendinha CEP: 65292-210
Telefone: (11) 4156-1113
Celular: (11) 7334-8482 Fax: (11) 4156-1113
E-mail: ctparnaiba@hotmail.com
Horário: 8:00 às 17:00
Lei de Criação: 2044 de 1997

SANTO ANASTÁCIO

População: 20.475
Conselho Tutelar de Santo Anastácio
Logradouro: Praça Ataliba Leonel, 219
Bairro: Centro CEP: 19360-000
Telefone: (18) 3263-1445 / 3263-1240
E-mail: conselhotutelarsantoanastacio@ig.com.br
Horário: 8:00 às 17:00

SANTO ANDRÉ

População: 676.407
Conselhos estruturados: 3 População por Conselho: 225.469

Conselho Tutelar de Santo André I

Logradouro: Rua General Glicério, 700
Bairro: Centro CEP: 09015-191
Telefone: (11) 4994-0252 / 4990-4358
Celular: (11) 9908-1827 Fax: (11) 4990-4358
E-mail: ctutelarsantoandre@yahoo.com.br
Horário: 8:00 às 18:00
Lei de Criação: 9267 de 2010

Conselho Tutelar de Santo André II

Logradouro: Estr. do Pedroso, 236
Bairro: Vila Luzita CEP: 09172-400
Telefone: (11) 4971-6412 / 4971-9722
Celular: (11) 9909-2168 Fax: (11) 4971-9722
E-mail: ct2@santoandre.gov.sp.br
Horário: 8:00 às 18:00
Lei de Criação: 9267 de 2010

Conselho Tutelar de Santo André III

Logradouro: Rua Pacaembu, 15
Bairro: Bangu CEP: 09280-610
Telefone: (11) 4997-9858
Celular: (11) 8783-7325 Fax: (11) 4997-9858
E-mail: ctsa3@bol.com.br
Horário: 8:00 às 18:00
Lei de Criação: 9267 de 2010

SANTO ANTÔNIO DA ALEGRIA

População: 6.304
Conselho Tutelar de Santo Antônio da Alegria
Logradouro: Av. Francisco Antônio Mafra, 1004
Bairro: Centro CEP: 14390-000
Telefone: (16) 3668-1742
Celular: (16) 8105-9702 Fax: (16) 3668-1742
Horário: 8:00 às 17:00, com intervalo

SANTO ANTÔNIO DE POSSE

População: 20.650
Conselho Tutelar de Santo Antônio de Posse
Logradouro: Rua Senador Paula Ramos, 430
Bairro: Centro CEP: 69890-000
Telefone: (19) 3896-5083 / 3896-9000
Fax: (19) 3896-5083
E-mail: ct.saposse@hotmail.com
Horário: 8:00 às 18:00

SANTO ANTÔNIO DO ARACANGUÁ

População: 7.626
Conselho Tutelar de Santo Antônio do Aracanguá
Logradouro: Rua Dr. Pio Prado, 132
Bairro: Centro CEP: 16130-000
Telefone: (18) 3639-1313
Fax: (18) 3639-1313
Horário: 7:00 às 17:00
Lei de Criação: 366 de 2002

SANTO ANTÔNIO DO JARDIM

População: 5.943
Conselho Tutelar de Santo Antônio do Jardim
Logradouro: Rua Vereador Antenor Massoni, 92
Bairro: Centro CEP: 13995-000
Telefone: (19) 3654-2029
Celular: (19) 9734-6675
E-mail: constutelarjardim@hotmail.com
Horário: 8:00 às 18:00

SANTO ANTÔNIO DO PINHAL

População: 6.486
Conselho Tutelar de Santo Antônio do Pinhal
Logradouro: Rua Deputado Franco Montoro, 52
Bairro: Centro CEP: 12450-000
Telefone: (12) 3666-1868
Celular: (12) 9638-3015
Horário: 8:00 às 17:00, com intervalo

SANTO EXPEDITO

População: 2.803
Conselho Tutelar de Santo Expedito
Logradouro: Rua Rui Barbosa, 763
Bairro: Centro CEP: 19190-000
Telefone: (18) 3267-7335
Celular: (18) 9726-8576
Horário: 8:00 às 17:00, com intervalo

SANTÓPOLIS DO AGUAPEÍ

População: 4.277
Conselho Tutelar Otaviano Fialho de Carvalho
Logradouro: Rua Teolino José Correia, 628
Bairro: Centro CEP: 16240-000
Telefone: (18) 3605-1414
Celular: (18) 9725-8462
E-mail: constutelar_santopolis@hotmail.com
Horário: 8:00 às 18:00

SANTOS

População: 419.400
Conselhos estruturados: 3 População por Conselho: 139.800
Conselho Tutelar de Santos Zona Noroeste
Logradouro: Av. Nossa Senhora de Fátima, 456
Bairro: Chico de Paula CEP: 11085-202
Telefone: (13) 3203-6352 / 3299-6676
Celular: (13) 9713-2867 Fax: (13) 3203-6352
E-mail: conselho-zno@santos.sp.gov.br
Horário: 8:00 às 18:00, sem intervalo
Lei de Criação: Lei 1759 de 1999

Conselho Tutelar da Zona Central de Santos

Logradouro: Rua Brás Cuba, 198
Bairro: Vila Nova CEP: 11013-162
Telefone: (13) 3223-7185 / 3234-1746
Celular: (13) 9713-9151 Fax: (13) 3223-7185
E-mail: ctzc-seas@santos.sp.gov.br
Horário: 8:00 às 18:00, sem intervalo
Lei de Criação: Lei 1759 de 1999

Conselho Tutelar do Município de Santos Zona Leste

Logradouro: Rua Bahia, 196
Bairro: Gonzaga CEP: 11060-451
Telefone: (13) 3284-7726 / 3289-7141
Celular: (13) 9713-9777 Fax: (13) 3284-7726
E-mail: ctzl-seas@santos.sp.gov.br
Horário: 8:00 às 18:00, sem intervalo
Lei de Criação: Lei 1759 de 1999

SÃO BENTO DO SAPUCAÍ

População: 10.468
Conselho Tutelar de São Bento do Sapucaí
Logradouro: Rua Major Monteiro de Carvalho, 55
Bairro: Centro CEP: 12490-000
Telefone: (12) 3971-2060
Celular: (12) 8857-6360
E-mail: conselho-zno@santos.sp.gov.br
Horário: 8:00 às 17:00, com intervalo

SÃO BERNARDO DO CAMPO

População: 765.463
Conselhos estruturados: 3 População por Conselho: 255.154
Conselho Tutelar de São Bernardo do Campo I
Logradouro: Av. Redenção, 271
Bairro: Jardim do Mar CEP: 09725-680
Telefone: (11) 4126-3900 / 4126-3902
Celular: (11) 9134-7768 Fax: (11) 4126-3901
E-mail: conselhotutelar1sbc@gmail.com
Horário: 8:00 às 18:00

Conselho Tutelar de São Bernardo do Campo II

Logradouro: Av. Redenção, 271
Bairro: Jardim do Mar CEP: 09725-680

Telefone: (11) 4126-3900 / 4126-3902
Celular: (11) 9134-7768 Fax: (11) 4126-3901
E-mail: conselhotutelar2sbc@gmail.com
Horário: 8:00 às 18:00

Conselho Tutelar de São Bernardo do Campo III

Logradouro: Av. Redenção, 271
Bairro: Jardim do Mar CEP: 09725-680
Telefone: (11) 4126-3900 / 4126-3902
Celular: (11) 9134-7768 Fax: (11) 4126-3901
E-mail: conselhotutelar3sbc@gmail.com
Horário: 8:00 às 18:00

SÃO CAETANO DO SUL

População: 149.263
Conselho Tutelar de São Caetano do Sul
Logradouro: Rua Bertolino Cunha, 100
Bairro: Oswaldo Cruz CEP: 09540-300
Telefone: (11) 4221-1130 / 4221-1733
Celular: (11) 7717-2681 Fax: (11) 4221-1733
E-mail: tutelarscs@ig.com.br
Horário: 8:00 às 18:00

SÃO CARLOS

População: 221.950
Conselho Tutelar de São Carlos
Logradouro: Rua Marechal Teodoro, 2477
Bairro: Centro CEP: 13560-201
Telefone: (16) 3371-3930 / 3372-4295
Fax: (16) 3371-3930
E-mail: conselhotutelarsaocarlos@yahoo.com.br
Horário: 8:00 às 18:00, com intervalo
Lei de Criação: Lei 13839 de 2006

SÃO FRANCISCO

População: 2.793
Conselho Tutelar de São Francisco
Logradouro: Rua Paraná, 377
Bairro: Centro CEP: 15710-000
Telefone: (17) 3693-7314
Horário: 8:00 às 17:00, com intervalo

SÃO JOÃO DA BOA VISTA

População: 83.639
Conselho Tutelar de São João da Boa Vista
Logradouro: Rua Marechal Deodoro, 345
Bairro: Centro CEP: 13870-223
Telefone: (19) 3634-1091
Celular: (19) 8158-6511 Fax: (19) 3634-1092
E-mail: conselhotutelar@saojoao.sp.gov.br
Horário: 8:00 às 20:00, sem intervalo
Lei de Criação: Lei 2336 de 2008

SÃO JOÃO DAS DUAS PONTES

População: 2.566
Conselho Tutelar de São João das Duas Pontes
Logradouro: Rua Arnaldo Rodrigues Neto, 303
Bairro: Centro CEP: 15640-000
Celular: (17) 9624-9255
Horário: 8:00 às 17:00, com intervalo

SÃO JOÃO DE IRACEMA

População: 1.780
Conselho Tutelar de São João de Iracema
Logradouro: Rua Ezequiel Pinto Cabral, 258
Bairro: Centro CEP: 15315-000
Telefone: (17) 3875-6136
Celular: (17) 9622-5296
Horário: 8:00 às 17:00, com intervalo
Lei de Criação: Lei 158 de 1997

SÃO JOÃO DO PAU D'ALHO

População: 2.103
Conselho Tutelar de São João do Pau d'Alho

Logradouro: Av. Evaristo Cavaleri, 18
Bairro: Centro CEP: 17970-000
Telefone: (18) 3857-1124
Celular: (18) 9721-0237 Fax: (18) 3857-1124
Horário: 8:00 às 17:00, com intervalo
Lei de Criação: Lei 907 de 2006

SÃO JOAQUIM DA BARRA

População: 46.512
Conselho Tutelar de São Joaquim da Barra
Logradouro: Rua Marechal Deodoro, 471
Bairro: Centro CEP: 14600-000
Telefone: (16) 3818-2669
Celular: (16) 9998-4646
E-mail: conselhotutelarsjb2010@hotmail.com
Horário: 8:00 às 17:00, sem intervalo
Lei de Criação: Lei 51 de 1997

SÃO JOSÉ DA BELA VISTA

População: 8.406
Conselho Tutelar de São José da Bela Vista
Logradouro: Rua Capitão Anselmo Diniz, 922
Bairro: Centro CEP: 14440-000
Telefone: (16) 3142-1376
Celular: (16) 9174-5944
Horário: 7:00 às 18:00

SÃO JOSÉ DO BARREIRO

População: 4.077
Conselho Tutelar de São José do Barreiro
Logradouro: Rua Virgílio Pereira, 6
Bairro: Centro CEP: 12830-000
Telefone: (12) 3117-2198
Celular: (12) 8857-5166 Fax: (12) 3117-2198
E-mail: conselhotutelarsjb@yahoo.com.br
Horário: 8:00 às 17:00, com intervalo

SÃO JOSÉ DO RIO PARDO

População: 51.900
Conselho Tutelar de São José do Rio Pardo
Logradouro: Rua Tarcílio Ciqueira, 340
Bairro: Centro CEP: 13720-000
Telefone: (19) 3682-9348 / 3682-9331
Celular: (19) 8251-1357 Fax: (19) 3682-9347
E-mail: conselhotutelar@saojosedoriopardo.sp.gov.br
Horário: 7:30 às 17:00, com intervalo

SÃO JOSÉ DO RIO PRETO

População: 408.258
Conselhos estruturados: 2 População por Conselho: 204.129
Conselho Tutelar de São José do Rio Preto Sul
Logradouro: Rua Maximiano Mendes, 54
Bairro: Santa Cruz CEP: 15014-190
Telefone: (17) 3222-1082 / 3232-2818
Celular: (17) 9608-0514 Fax: (17) 3222-1082
E-mail: conselhotutelarsulrp@hotmail.com
Horário: 8:00 às 17:00, com intervalo

Conselho Tutelar da Zona Norte de São José do Rio Preto

Logradouro: Rua Dr. Eduardo Nielsen, 420
Bairro: Jardim Congonhas CEP: 15030-070
Telefone: (17) 3236-2862 / 3237-5877
Celular: (17) 9608-9407 Fax: (17) 3236-2862
E-mail: conselhotutelnorte@riopreto.sp.gov.br
Horário: 8:00 às 17:00, sem intervalo
Lei de Criação: Lei 8828 de 2002

SÃO JOSÉ DOS CAMPOS

População: 629.921
Conselhos estruturados: 2 População por Conselho: 314.961
Conselho Tutelar de São José dos Campos – Centro
Logradouro: Av. Deputado Benedito Matarazzo, 7981
Bairro: Vila Betânia CEP: 12242-010
Telefone: (12) 3921-8705 / 3921-4525

Celular: (12) 9716-3113 Fax: (12) 3921-8705
E-mail: tutelar@ig.com.br
Horário: 8:00 às 17:00, com intervalo
Lei de Criação: Lei 4414 de 1993

Conselho Tutelar de São José dos Campos – Sul

Logradouro: Av. Cassiopéia, 47
Bairro: Jardim Satélite CEP: 12230-011
Telefone: (12) 3934-7005 / 3934-6347
Fax: (12) 3934-7005
E-mail: ctutelarsul@ig.com.br
Horário: 8:00 às 17:00
Lei de Criação: 4414 de 1993

SÃO LOURENÇO DA SERRA

População: 13.973
Conselho Tutelar de São Lourenço da Serra
Logradouro: Praça 10 de Agosto, 55
Bairro: Centro CEP: 68900-000
Telefone: (11) 4686-1923
Celular: (11) 6687-8623 Fax: (11) 4686-1923
E-mail: conselhotutelarsls@hotmail.com
Horário: 8:00 às 17:00
Lei de Criação: 229 de 1998

SÃO LUÍS DO PARAÍTINGA

População: 10.397
Conselho Tutelar da Estância Turística de São Luís do Paraitinga
Logradouro: Rua Coronel Domingues de Castro, 395
Bairro: Centro CEP: 12140-000
Telefone: (12) 3671-1767
Celular: (12) 9739-0888
E-mail: conselhotutelarslp@yahoo.com.br
Horário: 9:00 às 17:00, sem intervalo
Lei de Criação: Lei 933 de 2001

SÃO MANUEL

População: 38.342
Conselho Tutelar de São Manuel
Logradouro: Rua Coronel Amando Simões, 856
Bairro: Centro CEP: 18650-000
Telefone: (14) 3842-2600
Celular: (14) 8166-3322 Fax: (14) 3842-2600
E-mail: ct.saomanuel@hotmail.com
Horário: 8:00 às 17:00

SÃO MIGUEL ARCANJO

População: 31.450
Conselho Tutelar de São Miguel Arcanjo
Logradouro: Rua Bento França, 313
Bairro: Centro CEP: 18230-000
Telefone: (15) 3279-1305
Celular: (15) 8129-1034 Fax: (15) 3279-1305
E-mail: conselhotutelarsma@saomiguelarcanjo.sp.gov.br
Horário: 8:00 às 17:00, sem intervalo
Lei de Criação: Lei 3245 de 2011

SÃO PAULO

População: 11.253.503
Conselhos estruturados: 44 População por Conselho: 255.761

Conselho Tutelar de Bela Vista

Logradouro: Rua Alvares Penteado, 53
Bairro: Centro CEP: 01012-001
Celular: (11) 5413-8662
Horário: 8:00 às 18:00, com intervalo
Lei de Criação: Lei 11123 de 1991

Conselho Tutelar de Vila Mariana

Logradouro: Rua Botucatu, 959
Bairro: Vila Clementino CEP: 04023-062
Telefone: (11) 5084-1739 / 5081-6132 / 5539-4552
Celular: (11) 7283-6518 / 7283-6534
E-mail: ctvilamariana@yahoo.com.br
Horário: 8:00 às 18:00, com intervalo

Conselho Tutelar de Campo Limpo

Logradouro: Rua Nossa Senhora do Bom Conselho, 59
Bairro: Jardim Laranjal CEP: 05763-470
Telefone: (11) 5513-3126
Celular: (11) 7283-6524 / 7283-6482
E-mail: conselhotutelarcl@prefeitura.sp.gov.br
Horário: 8:00 às 18:00, com intervalo
Lei de Criação: Lei 11123 de 1991

Conselho Tutelar de São Mateus

Logradouro: Av. Raguechoffi, 1400
Bairro: Parque São Lourenço CEP: 83750-000
Telefone: (11) 2012-8446 / 2017-2416
Celular: (11) 7283-6478 / 7283-6516 Fax: (11) 2017-2416
E-mail: ctsaomateus@gmail.com
Horário: 8:00 às 18:00, com intervalo
Lei de Criação: Lei 11123 de 1991

Conselho Tutelar de São Rafael

Logradouro: Av. Sapopemba, 14658
Bairro: Jardim Vera Cruz CEP: 39890-000
Telefone: (11) 2018-4028 / 2017-6521
Celular: (11) 5413-8670 Fax: (11) 2018-4028
E-mail: ctsaorafael@yahoo.com.br
Horário: 8:00 às 18:00, com intervalo

Conselho Tutelar do Ipiranga

Logradouro: Rua Almirante Lobo, 495
Bairro: Ipiranga CEP: 42120-000
Telefone: (11) 2061-2010 / 2063-8733
Celular: (11) 7283-6548 / 6051-2648 Fax: (11) 2068-1607
E-mail: conselhoipiranga@hotmail.com
Horário: 8:00 às 18:00, com intervalo
Lei de Criação: Lei 11123 de 1991

Conselho Tutelar de Itaquera

Logradouro: Rua Augusto Carlos Bauman, 851
Bairro: Itaquera CEP: 82105-590
Telefone: (11) 2071-8215
Celular: (11) 7283-6554 / 7431-7739 Fax: (11) 2071-8215
E-mail: conselhotutelaritaquera@hotmail.com
Horário: 8:00 às 18:00, com intervalo
Lei de Criação: Lei 11123 de 1991

Conselho Tutelar de Cangaíba

Logradouro: Av. Cangaíba, 1106
Bairro: Cangaíba CEP: 37120-000
Telefone: (11) 2082-0588 / 2082-1190
Celular: (11) 5413-8661 Fax: (11) 2082-0537
Horário: 8:00 às 18:00, com intervalo
Lei de Criação: Lei 11123 de 1991

Conselho Tutelar de Sapopemba

Logradouro: Rua José de Queiroz Matos, 216
Bairro: Jardim Grimalde CEP: 03922-040
Telefone: (11) 2702-9628 / 2143-2827
Celular: (11) 7283-6542 / 7283-6521 Fax: (11) 2143-2827
E-mail: conselhotutelarsapopemba@yahoo.com.br
Horário: 7:30 às 18:00, com intervalo

Conselho Tutelar de Ermelino Matarazzo

Logradouro: Av. Milene Elias, 417
Bairro: Ermelino Matarazzo CEP: 03809-170
Telefone: (11) 2545-5159
Celular: (11) 7283-6692 / 7283-6705 Fax: (11) 2214-1035
E-mail: ctermelinomatarazzo@yahoo.com.br
Horário: 8:00 às 18:00, com intervalo
Lei de Criação: Lei 11123 de 1991

Conselho Tutelar de Jaçanã Tremembé

Logradouro: Av. Paulo Linco do Vale Pontin, 800
Bairro: Jaçanã CEP: 22730-011
Telefone: (11) 2241-9910 / 2248-3566
Celular: (11) 7283-6527 / 7283-6549 Fax: (11) 2241-9910

E-mail: conselhotutelarjt@Prefeitura.sp.gov.br
Horário: 8:00 às 18:00, com intervalo

Conselho Tutelar de Cidade Tiradentes

Logradouro: Av. Sarah Kubitschek, 165
Bairro: Cidade Tiradentes CEP: 08474-000
Telefone: (11) 2282-3940 / 2285-3999
Celular: (11) 9618-1047 / 7283-6725 Fax: (11) 2282-3940
E-mail: conselhotutelarct@yahoo.com.br
Horário: 8:00 às 18:00, com intervalo
Lei de Criação: Lei 11123 de 1991

Conselho Tutelar de José Bonifácio

Logradouro: Av. Nagib Farah Maluf, 1531
Bairro: José Bonifácio CEP: 08255-000
Telefone: (11) 2521-7925
Celular: (11) 7283-6589 / 7431-7653 Fax: (11) 2521-7925
E-mail: ctjbonifacio@yahoo.com.br
Horário: 8:00 às 18:00, com intervalo

Conselho Tutelar Lajeado

Logradouro: Rua Professor Cosme Deodato Tadeu, 136
Bairro: Guaianases Lajeado CEP: 08450-380
Telefone: (11) 2557-9388 / 2557-8764
Celular: (11) 7283-6551 / 7283-6568 Fax: (11) 2557-0334
E-mail: conselholajeado@ig.com.br
Horário: 8:00 às 18:00, com intervalo

Conselho Tutelar de Guaianases

Logradouro: Rua Ismael da Rocha, 79
Bairro: Guaianases CEP: 08410-050
Telefone: (11) 2557-9953 / 2961-6822 / 2557-1911
Celular: (11) 7283-6659 / 7283-6586 Fax: (11) 2557-1911
E-mail: ctguaianases@gmail.com
Horário: 8:00 às 18:00, com intervalo
Lei de Criação: Lei 11123 de 1991

Conselho Tutelar de Itaim Paulista Curuçá

Logradouro: Rua Caraipê das Águas, 23
Bairro: Itaim Paulista CEP: 08161-360
Telefone: (11) 2561-6941 / 2572-0216
Celular: (11) 9617-9164 Fax: (11) 2572-0216
E-mail: ctitaim Paulista@Prefeitura.sp.gov.br
Horário: 8:00 às 18:00, com intervalo
Lei de Criação: Lei 11123 de 1991

Conselho Tutelar do Jardim Helena

Logradouro: Rua Mandobi, 32
Bairro: Jardim Helena CEP: 08081-550
Telefone: (11) 2581-2210 / 2585-7111
Celular: (11) 7283-6675 / 7283-6729 Fax: (11) 2581-6508
E-mail: ctjdhenela@gmail.com
Horário: 8:00 às 18:00, com intervalo

Conselho Tutelar da Mooca

Logradouro: Rua João Tobias, 10
Bairro: Mooca CEP: 03163-060
Telefone: (11) 2618-2390 / 2692-5259
Celular: (11) 7283-6719 Fax: (11) 2692-5259
Horário: 8:00 às 18:00, com intervalo

Conselho Tutelar de Penha

Logradouro: Rua Candapuí, 492
Bairro: Penha CEP: 03621-000
Telefone: (11) 2798-1104 / 2791-6966
Celular: (11) 7283-6552 / 7283-6517 Fax: (11) 2798-1104
E-mail: ctpenha@Prefeitura.sp.gov.br
Horário: 8:00 às 18:00, com intervalo

Conselho Tutelar de Vila Prudente

Logradouro: Rua Elídia Maria de Jesus, 42
Bairro: Vila Prudente CEP: 03156-290
Telefone: (11) 2918-0271 / 2301-3254 / 2918-0369
Celular: (11) 7283-6473 / 7283-6472 Fax: (11) 2918-0369
E-mail: conselhotutelar_vp@yahoo.com.br

Horário: 8:00 às 18:00

Conselho Tutelar de Aricanduva Formosa Carrão

Logradouro: Rua Atucuri, 699

Bairro: Vila Carrão CEP: 03411-000

Telefone: (11) 3396-0882 / 2941-2234

Celular: (11) 9618-4705 / 7283-6546 Fax: (11) 2941-2234

E-mail: conselhotutelar_aricanduva@yahoo.com.br

Horário: 8:00 às 18:00, com intervalo

Lei de Criação: Lei 11123 de 1991

Conselho Tutelar de São Miguel Paulista

Logradouro: Rua Dona Ana Flora Pinheiro de Souza, 76

Bairro: Vila Jacó-São Miguel CEP: 08060-150

Telefone: (11) 2956-9961 / 2956-5757

Celular: (11) 7283-6529 / 7283-6537 Fax: (11) 2956-6077

E-mail: contutelarsmp@yahoo.com.br

Horário: 8:00 às 18:00, com intervalo

Lei de Criação: Lei 11123 de 1991

Conselho Tutelar de Vila Maria/ Vila Guilherme

Logradouro: Rua General Mendes, 111

Bairro: Vila Maria Alta CEP: 02127-020

Telefone: (11) 2967-8093 / 2967-8094

Celular: (11) 7283-6479 / 9615-2971 Fax: (11) 2967-8094

E-mail: ctvilamariaguilherme@hotmail.com

Horário: 8:00 às 17:00, com intervalo

Conselho Tutelar de Santana

Logradouro: Av. Tucuruvi, 808, 2º Andar, Sala 206

Bairro: Tucuruvi CEP: 23040-002

Telefone: (11) 2981-7770

Celular: (11) 7283-6476 / 7283-6563 Fax: (11) 2981-4496

Horário: 8:00 às 18:00, com intervalo

Conselho Tutelar de Pinheiros

Logradouro: Av. Professor Frederico Hermann Júnior, 595

Bairro: Pinheiros CEP: 05459-010

Telefone: (11) 3095-9525 / 3032-1345

Celular: (11) 7283-6523 / 7283-6485 Fax: (11) 3032-1345

E-mail: conselhotutelarpinheiros@yahoo.com.br

Horário: 8:00 às 18:00, com intervalo

Conselho Tutelar de Sé

Logradouro: Praça da República, 150

Bairro: Centro CEP: 10450-000

Telefone: (11) 3259-9282

Celular: (11) 7283-6593 / 9617-6041 Fax: (11) 3259-8016

E-mail: conselho2013@gmail.com

Horário: 8:00 às 18:00

Conselho Tutelar de MCBoi Mirim Jardim Ângela

Logradouro: Av. Guarapiranga, 1265

Bairro: Parque Alves de Lima CEP: 04901-010

Telefone: (11) 3396-8461

Celular: (11) 7283-6701 / 7431-8408 Fax: (11) 3396-8462

E-mail: ct.angela@hotmail.com

Horário: 8:00 às 18:00, com intervalo

Conselho Tutelar de Rio Pequeno

Logradouro: Rua Dr. Ulpiano da Costa Manso, 201

Bairro: Jardim Peri Peri CEP: 55380-000

Telefone: (11) 3397-4611 / 3397-4612/3397-4613/3397-4614/3397-4615

Celular: (11) 5413-8656 Fax: (11) 3397-4611

E-mail: ctriopequeno@yahoo.com.br

Horário: 8:00 às 18:00

Conselho Tutelar Lapa

Logradouro: Rua Guaicurus, 1000, Sala 16

Bairro: Lapa CEP: 05033-000

Telefone: (11) 3864-1167 / 3864-5365

Celular: (11) 7283-6536 / 7283-6526 Fax: (11) 3672-8409

E-mail: conselholapa@gmail.com

Horário: 8:00 às 18:00, com intervalo

Conselho Tutelar do Butantã

Logradouro: Rua Salvador Risoleu, 231

Bairro: Região Sudoeste CEP: 05536-020

Telefone: (11) 3397-4581 / 3397-4582 / 3397-4583/3397-4584/3397-4585

Celular: (11) 7283-6298 / 7283-6488 Fax: (11) 3746-6287

E-mail: ctbutanta@yahoo.com.br

Horário: 8:00 às 8:00, com intervalo

Lei de Criação: Lei 11123 de 1991

Conselho Tutelar de Perus

Logradouro: Rua Padre Manoel Campelo, 156

Bairro: Perus CEP: 05206-020

Telefone: (11) 3917-0823 / 3917-2184

Celular: (11) 9618-8044 / 9618-3766 Fax: (11) 3915-3000

E-mail: ctperusanhanguera@ig.com.br

Horário: 8:00 às 18:00, com intervalo

Conselho Tutelar de Freguesia do Ó

Logradouro: Av. Santa Marina, 2107

Bairro: Freguesia do Ó CEP: 02732-040

Telefone: (11) 3932-1392 / 3932-1385

Celular: (11) 5413-8660 Fax: (11) 3932-1385

E-mail: conselhotutelarfreguesia@yahoo.com.br

Horário: 8:00 às 18:00, com intervalo

Lei de Criação: Lei 11123 de 1991

Conselho Tutelar de Pirituba

Logradouro: Estrada de Taipas, 990

Bairro: Jardim Panamericano CEP: 02991-000

Telefone: (11) 3904-3344

Celular: (11) 7283-6520 / 7283-6538 Fax: (11) 3942-5217

E-mail: ctpirituba@yahoo.com.br

Horário: 8:00 às 18:00, com intervalo

Conselho Tutelar de Casa Verde Cachoeirinha e Limão

Logradouro: Av. Imirim, 2668

Bairro: Imirim CEP: 02464-400

Telefone: (11) 3955-1072 / 3966-9044 / 3858-6497

Celular: (11) 7283-6532 / 7283-6574 Fax: (11) 3955-1072

E-mail: ct.Casaverde@yahoo.com.br

Horário: 8:00 às 18:00, com intervalo

Lei de Criação: Lei 11123 de 1991

Conselho Tutelar de Brasilândia

Logradouro: Rua Conde de Barca, 69

Bairro: Parque São Luis CEP: 02840-010

Telefone: (11) 3999-1745 / 3998-7651

Celular: (11) 7183-6480 / 7183-6712 Fax: (11) 3998-7651

E-mail: ctbrasilandia@ig.com.br

Horário: 8:00 às 18:00, com intervalo

Lei de Criação: Lei 11123 de 1991

Conselho Tutelar de Jabaquara

Logradouro: Av. Engenheiro George Corbisier, 839

Bairro: Jabaquara CEP: 04345-000

Telefone: (11) 5021-6868 / 5021-5151 / 5021-6509

Celular: (11) 7283-6694 / 7283-6579 Fax: (11) 5021-5151

Horário: 8:00 às 18:00, com intervalo

Conselho Tutelar de Jardim São Luiz

Logradouro: Rua Jean de Brienne, 25

Bairro: Jardim Novo Santo Amaro CEP: 05816-170

Telefone: (11) 5518-3033

Celular: (11) 7283-6682 / 7431-8173 Fax: (11) 5518-3094

Horário: 8:00 às 18:00, com intervalo

Conselho Tutelar de Capela do Socorro

Logradouro: Rua Cassiano dos Santos, 270/499

Bairro: Jardim Clíper CEP: 04827-100

Telefone: (11) 5660-7731 / 5667-4619 / 5667-5876

Celular: (11) 7283-6547 / 7283-6531 Fax: (11) 5667-4619

E-mail: ctcapeladosocorro@gmail.com

Horário: 8:00 às 17:00, sem intervalo

Lei de Criação: Lei 11123 de 1991

Conselho Tutelar de Pedreira

Logradouro: Rua Yervant Kissajikian, 416
Bairro: Vila Prudente CEP: 04657-000
Telefone: (11) 5564-6626 / 5671-6847
Celular: (11) 5413-8668 Fax: (11) 5671-6847
Horário: 8:00 às 18:00

Conselho Tutelar de Cidade Ademar

Logradouro: Rua Yervant Kissajikian, 416
Bairro: Vila Prudente CEP: 04657-000
Telefone: (11) 5564-6626 / 5671-6847
Celular: (11) 7283-6558 / 7283-6540 Fax: (11) 5671-6847
Horário: 8:00 às 18:00

Conselho Tutelar de Santo Amaro

Logradouro: Av. Adolfo Pinheiro, 1175
Bairro: Santo Amaro CEP: 04733-100
Telefone: (11) 5548-2382 / 5686-0628
Celular: (11) 7283-6557 / 7283-6615 Fax: (11) 5686-2312
Horário: 8:00 às 18:00, com intervalo

Conselho Tutelar de Grajaú I

Logradouro: Rua José Quaresma Júnior, 2
Bairro: Grajaú CEP: 04843-600
Telefone: (11) 5925-7711 / 5924-3922 / 5924-3614
Celular: (11) 7283-6697 Fax: (11) 5924-3922
E-mail: ctgrajau@yahoo.com.br
Horário: 8:00 às 18:00, com intervalo
Lei de Criação: Lei 11123 de 1991

Conselho Tutelar de Grajaú II

Logradouro: Rua Uva Natal, 402
Bairro: Vila Natal CEP: 04863-020
Telefone: (11) 5925-8342 / 5925-8935
Celular: (11) 5413-8668 Fax: (11) 5927-4437
E-mail: conselhotutelargraju2@hotmail.com
Horário: 8:00 às 18:00, com intervalo
Lei de Criação: Lei 11123 de 1991

Conselho Tutelar de Parelheiros

Logradouro: Rua Nazle Mauad Luft, 169
Bairro: Parque Itamri Parelheiros CEP: 04891-020
Telefone: (11) 5921-2546 / 5921-9925
Celular: (11) 7283-6598 / 7283-6691 Fax: (11) 5926-0834
E-mail: conselhotutelar.parelheiros@yahoo.com.br
Horário: 8:00 às 18:00, com intervalo

SÃO PEDRO

População: 31.662
Conselho Tutelar de São Pedro
Logradouro: Rua Ângelo Franzin, 15
Bairro: Santa Cruz CEP: 13520-000
Telefone: (19) 3483-1526
Celular: (19) 9812-0844 Fax: (19) 3483-1526
E-mail: conselhotutelar_saopedro@hotmail.com
Horário: 8:00 às 18:00

SÃO PEDRO DO TURVO

População: 7.198
Conselho Tutelar de São Pedro do Turvo
Logradouro: Rua Garcia Braga, 193
Bairro: Centro CEP: 18994-000
Telefone: (14) 3377-1473
Celular: (14) 9134-5201
Horário: 8:00 às 17:00, com intervalo
Lei de Criação: Lei 1643 de 1999

SÃO ROQUE

População: 78.821
Conselho Tutelar de São Roque
Logradouro: Rua Afredo Salvete, 59
Bairro: Centro CEP: 18130-440

Telefone: (11) 4784-5172
Celular: (11) 9134-8937 Fax: (11) 4784-5172
E-mail: conselhotutelar@saoroque.sp.gov.br
Horário: 8:00 às 18:00
Lei de Criação: 3211 de 2008

SÃO SEBASTIÃO

População: 73.942
Conselho Tutelar de São Sebastião
Logradouro: Rua Manoel Rufino da Silva, 27
Bairro: Centro CEP: 11600-000
Telefone: (12) 3892-4857
Celular: (12) 9610-9041 Fax: (12) 3893-1508
E-mail: conselhotutelardesaosebastiao@hotmail.com
Horário: 8:00 às 17:00

SÃO SEBASTIÃO DA GRAMA

População: 12.099
Conselho Tutelar de São Sebastião da Grama
Logradouro: Rua 09 de Julho, 400
Bairro: Centro CEP: 13790-000
Telefone: (19) 3646-3500
Celular: (19) 9130-6527
E-mail: conselhotutelarssgrama@hotmail.com
Horário: 8:00 às 17:00

SÃO SIMÃO

População: 14.346
Conselho Tutelar de São Simão
Logradouro: Praça Carlos Botelho, 591
Bairro: Centro CEP: 14200-000
Telefone: (16) 3984-4044
Celular: (16) 8116-5454
E-mail: conselhotutelarss13@yahoo.com.br
Horário: 8:00 às 17:00
Lei de Criação: 8242 de 1991

SÃO VICENTE

População: 332.445
Conselhos estruturados: 2 População por Conselho: 166.223
Conselho Tutelar de São Vicente I - Área Insular
Logradouro: Rua Martim Afonso, 87
Bairro: Centro CEP: 11310-010
Telefone: (13) 3467-4281 / 3466-9366
Celular: (13) 9788-7230 Fax: (13) 3467-4281
E-mail: conselhotutelar.areainsular@yahoo.com.br
Horário: 9:00 às 17:00

Conselho Tutelar de São Vicente II - Área Continental

Logradouro: Rua 24, 550
Bairro: Jardim Rio Branco CEP: 11347-070
Telefone: (13) 3576-2176 / 3576-5787
Celular: (13) 9788-6150 Fax: (13) 3576-2176
E-mail: conselhotutelar.areacontinental@yahoo.com.br
Horário: 9:00 às 17:00

SARAPUÍ

População: 9.027
Conselho Tutelar de SarapuÍ
Logradouro: Praça José Luiz Holtz, 2
Bairro: Centro CEP: 18225-000
Telefone: (15) 3276-1681
Celular: (15) 9785-0786 Fax: (15) 3276-1681
Horário: 8:00 às 18:00, com intervalo

SARUTAIÁ

População: 3.622
Conselho Tutelar de Sarutaiá
Logradouro: Rua Catarina Milani Maluly, 307
Bairro: Centro CEP: 18840-000
Telefone: (14) 3387-1330
Celular: (14) 9635-6241
E-mail: conselhotutelarSarutaiasp@hotmail.com
Horário: 8:00 às 17:00, com intervalo

SEBASTIANÓPOLIS DO SUL

População: 3.031
Conselho Tutelar de Sebastianópolis do Sul
Logradouro: Rua São Sebastião, 300
Bairro: Centro CEP: 15180-000
Telefone: (17) 3837-1400 r. 22
Celular: (17) 9619-5463
Horário: 8:00 às 17:00, com intervalo

SERRA AZUL

População: 11.256
Conselho Tutelar de Serra Azul
Logradouro: Rua Dona Maria das Dores, 59
Bairro: Centro CEP: 14230-000
Telefone: (16) 3982-1588
Celular: (16) 9323-7612
E-mail: ctterraazul@hotmail.com
Horário: 8:00 às 17:00, com intervalo

SERRA NEGRA

População: 26.387
Conselho Tutelar de Serra Negra
Logradouro: Rua dos Expedicionários, 385
Bairro: Centro CEP: 13930-000
Telefone: (19) 3892-3050
Fax: (19) 3892-3050
E-mail: conselhotutelar.serranegra@gmail.com
Horário: 8:00 às 18:00, com intervalo

SERRANA

População: 38.878
Conselho Tutelar de Serrana
Logradouro: Rua Tancredo de Almeida Neves, 255
Bairro: Jardim Bela Vista CEP: 14150-000
Telefone: (16) 3987-5584
Celular: (16) 9751-2238 Fax: (16) 3987-5584
E-mail: conselho.tutelar@ymail.com.br
Horário: 7:30 às 17:30, com intervalo

SERTÃOZINHO

População: 110.074 .074
Conselho Tutelar de Sertãozinho
Logradouro: Rua Sebastião Sampaio, 273
Bairro: 05 de Dezembro CEP: 14160-050
Telefone: (16) 3945-2711
Celular: (16) 9132-7741 Fax: (16) 3945-2711
E-mail: conselhotutelar@sertaozinho.sp.gov.br
Horário: 8:00 às 17:00

SETE BARRAS

População: 13.005
Conselho Tutelar de Sete Barras
Logradouro: Rua Juquiá, 48
Bairro: Centro CEP: 11910-000
Telefone: (13) 3872-1662
Celular: (13) 9714-0876 Fax: (13) 3872-1662
E-mail: conselhotutelar7b@bol.com.br
Horário: 8:00 às 17:00, com intervalo
Lei de Criação: Lei 1043 de 1999

SEVERÍNIA

População: 15.501
Conselho Tutelar de Severínia
Logradouro: Rua Nelson Joaquim Santana, 240
Bairro: Residencial Camacio CEP: 14735-000
Telefone: (17) 3817-2047
Celular: (17) 8156-2323 Fax: (17) 3817-2047
E-mail: conselhotutelar_seve@hotmail.com
Horário: 8:00 às 18:00, com intervalo
Lei de Criação: Lei 2210 de 2012

SILVEIRAS

População: 5.792
Conselho Tutelar de Silveiras

Logradouro: Rua Maestro João Batista Julião, 118
Bairro: Centro CEP: 12690-000
Telefone: (12) 3106-1244
E-mail: ctsilveiras@yahoo.com.br
Horário: 8:00 às 17:00, com intervalo
Lei de Criação: Lei 653 de 2007

SOCORRO

População: 36.686
Conselho Tutelar de Socorro
Logradouro: Av. José Maria de Farias, 71
Bairro: Centro CEP: 13960-000
Telefone: (19) 3895-8053 / 3855-9624
Celular: (19) 9635-7226 Fax: (19) 3895-8053
E-mail: ctsocorro@gmail.com
Horário: 8:00 às 18:00, sem intervalo
Lei de Criação: Lei 2863 de 1999

SOROCABA

População: 586.625
Conselhos estruturados: 4 População por Conselho: 146.656
Conselho Tutelar de Sorocaba 1
Logradouro: Av. Dr. Armando Sales de Oliveira, 211
Bairro: Vila Trujillo CEP: 18060-370
Telefone: (15) 3232-0951
Fax: (15) 3232-0951
E-mail: conselhotutelarsorocaba@gmail.com
Horário: 8:00 às 17:00

Conselho Tutelar de Sorocaba 2

Logradouro: Av. Dr. Armando Sales de Oliveira, 211
Bairro: Vila Trujillo CEP: 18060-370
Telefone: (15) 3232-0951
Fax: (15) 3232-0951
E-mail: conselhotutelarsorocaba@gmail.com
Horário: 8:00 às 17:00

Conselho Tutelar de Sorocaba 3

Logradouro: Av. Dr. Armando Sales de Oliveira, 211
Bairro: Vila Trujillo CEP: 18060-370
Telefone: (15) 3232-0951
Fax: (15) 3232-0951
E-mail: conselhotutelarsorocaba@gmail.com
Horário: 8:00 às 17:00

Conselho Tutelar de Sorocaba 4

Logradouro: Av. Dr. Armando Sales de Oliveira, 211
Bairro: Vila Trujillo CEP: 18060-370
Telefone: (15) 3232-0951
Fax: (15) 3232-0951
E-mail: conselhotutelarsorocaba@gmail.com
Horário: 8:00 às 17:00

SUD MENNUCCI

População: 7.435
Conselho Tutelar de Sud Mennucci
Logradouro: Rua Cícero Castilho Cunha, 574
Bairro: Centro CEP: 15360-000
Telefone: (18) 3786-9615
Celular: (18) 9157-5897 Fax: (18) 3786-9615
Horário: 8:00 às 17:00, com intervalo

SUMARÉ

População: 241.311
Conselho Tutelar de Sumaré
Logradouro: Av. 07 de Setembro, 1085
Bairro: Vila Menuzzo CEP: 13170-250
Telefone: (19) 3873-2122 / 3828-7893
Celular: (19) 9753-0737
E-mail: ct.sumare@yahoo.com.br
Horário: 8:00 às 17:00

SUZANÁPOLIS

População: 3.383
Conselho Tutelar de Suzanópolis

Logradouro: Rua Alberto Alves de Andrade, s/n
Bairro: Centro CEP: 15380-000
Telefone: (18) 3706-1374
Celular: (18) 9654-0387
Horário: 8:00 às 18:00

SUZANO

População: 262.480
Conselho Tutelar de Suzano
Logradouro: Rua Francisco Quadra Castro, 48
Bairro: Centro CEP: 08675-170
Telefone: (11) 4748-5940 / 4748-4856
Celular: (11) 9981-6046
E-mail: conselhotutelar.suzano@gmail.com
Horário: 8:00 às 17:00, com intervalo

TABAPUÃ

População: 11.363
Conselho Tutelar de Tabapuã
Logradouro: Rua Santa Cruz, 1263
Bairro: Centro CEP: 15880-000
Telefone: (17) 3562-1373
Celular: (17) 8121-8806 Fax: (17) 3562-1373
E-mail: conselhotutelartabapua@hotmail.com
Horário: 8:00 às 17:00

TABATINGA

População: 14.686
Conselho Tutelar de Tabatinga
Logradouro: Rua Alfredo Beneli, 724
Bairro: Centro CEP: 14910-000
Telefone: (16) 3321-9507
Fax: (16) 3321-9507
E-mail: conselhotutelartaba@yahoo.com.br
Horário: 8:00 às 17:00, sem intervalo
Lei de Criação: Lei 1290 de 2000

TABOÃO DA SERRA

População: 244.528
Conselho Tutelar de Taboão da Serra
Logradouro: Av. Dr. José Maciel, 273
Bairro: Jardim Maria Rosa CEP: 06763-270
Telefone: (11) 4787-3451 / 4701-1618
Celular: (11) 9788-8430 Fax: (11) 4787-3451
E-mail: conselho.tutelar@taboaoadaserra.sp.gov.br
Horário: 8:00 às 17:00, com intervalo
Lei de Criação: Lei 565 de 2005

TACIBA

População: 5.714
Conselho Tutelar de Taciba
Logradouro: Av. Moisés Calixto, 620
Bairro: Centro CEP: 19590-000
Telefone: (18) 3997-1239
E-mail: tutelardetaciba@hotmail.com
Horário: 8:00 às 17:00

TAGUAÍ

População: 10.828
Conselho Tutelar de Taguaí
Logradouro: Rua 07 de Setembro, 186
Bairro: Centro CEP: 18890-000
Telefone: (14) 3386-1248
Celular: (14) 9771-2700
E-mail: conselhotutelar2002taguai@hotmail.com
Horário: 8:00 às 17:00

TAIAÇU

População: 5.894
Conselho Tutelar de Taiaçu
Logradouro: Av. José Belizário Vieira, 141
Bairro: Centro CEP: 14725-000
Telefone: (16) 3275-7555
E-mail: conselhotutelartaiacu@yahoo.com.br

Horário: 8:00 às 17:00, com intervalo

TAIÚVA

População: 5.447
Conselho Tutelar de Taiúva
Logradouro: Rua 21 de Abril, 260
Bairro: Centro CEP: 14720-000
Telefone: (16) 3246-1382
Celular: (16) 9794-5257 Fax: (16) 3246-1382
E-mail: conselhotauiuva@hotmail.com
Horário: 8:00 às 17:00, com intervalo

TAMBAÚ

População: 22.406
Conselho Tutelar de Tambaú
Logradouro: Av. José Gato, 58
Bairro: Centro CEP: 13710-000
Telefone: (19) 3673-4049
Celular: (19) 9833-1936
E-mail: conselhotutelartambau@hotmail.com
Horário: 8:00 às 18:00

TANABI

População: 24.055
Conselho Tutelar de Tanabi
Logradouro: Praça Stélio Machado Loureiro, s/n
Bairro: Centro CEP: 15170-000
Telefone: (17) 3272-2591
Celular: (17) 9103-1988
E-mail: cttanabi@hotmail.com
Horário: 8:00 às 16:00, com intervalo
Lei de Criação: Lei 2422 de 2011

TAPIRAÍ

População: 8.012
Conselho Tutelar de Tapiraí
Logradouro: Rua Armando Simões Grazina, 146
Bairro: Centro CEP: 18180-000
Telefone: (15) 3277-1221
Horário: 8:00 às 17:30, com intervalo

TAPIRATIBA

População: 12.737
Conselho Tutelar de Tapiratiba
Logradouro: Rua Caponge, s/n
Bairro: Centro CEP: 13760-000
Horário: 9:00 às 15:00

TAQUARAL

População: 2.726
Conselho Tutelar de Taquaral
Logradouro: Rua Senhor Bom Jesus, 564
Bairro: Centro CEP: 14765-000
Telefone: (16) 3958-6165
Celular: (16) 9785-1664 Fax: (16) 3958-6165
E-mail: conselhotutelartaquaral@hotmail.com
Horário: 8:00 às 17:00

TAQUARITINGA

População: 53.988
Conselho Tutelar de Taquaritinga
Logradouro: Rua Narciso Beti, 100 A
Bairro: Jardim Alvorada CEP: 15900-000
Telefone: (16) 3253-4292
Fax: (16) 3253-4292
E-mail: conselhotutelartaquaritinga@hotmail.com
Horário: 8:00 às 17:00

TAQUARITUBA

População: 22.291
Conselho Tutelar de Taquarituba
Logradouro: Rua Itai, 110
Bairro: Vila Mendes CEP: 18740-000
Telefone: (14) 3762-3888

Celular: (14) 9707-3199
Horário: 8:00 às 17:00, com intervalo
Lei de Criação: Lei 79 de 2008

TAQUARIVAÍ

População: 5.151
Conselho Tutelar de Taquarivaí
Logradouro: Rua José Lopes, 30
Bairro: Centro CEP: 18425-000
Telefone: (15) 3584-1177
Celular: (15) 9700-2224
E-mail: conselhotutelartaquarivai@hotmail.com
Horário: 8:00 às 17:00

TARABAI

População: 6.607
Conselho Tutelar de Tarabai
Logradouro: Rua Oracio Januário, 263
Bairro: Centro CEP: 19210-000
Telefone: (18) 3289-1518 r. 21
E-mail: conselho-tutelar@hotmail.com
Horário: 8:00 às 17:00, com intervalo
Lei de Criação: Lei 760 de 1997

TARUMÃ

População: 12.885
Conselho Tutelar de Tarumã
Logradouro: Av. Tarumã, 577
Bairro: Centro CEP: 19820-000
Telefone: (18) 3329-1495
Celular: (18) 9783-1682
Horário: 8:00 às 17:30, sem intervalo
Lei de Criação: Lei 103 de 1994

TATUÍ

População: 107.326
Conselho Tutelar de Tatuí
Logradouro: Rua Joaquim Souza Miranda, 145
Perto do Cemitério Novo
Bairro: Vale da Lua CEP: 18273-530
Telefone: (15) 3251-4505 / 3259-3989
Celular: (15) 9742-9241 Fax: (15) 3259-3989
E-mail: conselhotutelar@tatuui.sp.gov.br
Horário: 8:00 às 17:00, com intervalo

TAUBATÉ

População: 278.686
Conselhos estruturados: 2 População por Conselho: 139.343

Conselho Tutelar de Taubaté I

Logradouro: Praça Monsenhor da Silva Barros, 101
Bairro: Centro CEP: 12020-070
Telefone: (12) 3629-5796
Celular: (12) 9783-1780 Fax: (12) 3629-5796
E-mail: ct.taubate@ig.com.br
Horário: 9:00 às 18:00, com intervalo

Conselho Tutelar de Taubaté II

Logradouro: Praça Monsenhor da Silva Barros, 101
Bairro: Centro CEP: 12020-070
Telefone: (12) 3629-5796
Celular: (12) 9783-1780 Fax: (12) 3629-5796
E-mail: ct.taubate@ig.com.br
Horário: 9:00 às 18:00, com intervalo

TEJUPÁ

População: 4.809
Conselho Tutelar de Tejupá
Logradouro: Rua Alexandre Absy, 326
Bairro: Centro CEP: 18830-000
Telefone: (14) 3385-1156
Celular: (14) 9741-0919
E-mail: conselhotutelartejupa@yahoo.com.br
Horário: 8:00 às 17:00, com intervalo

TEODORO SAMPAIO

População: 21.386
Conselho Tutelar de Teodoro Sampaio
Logradouro: Passeio Ingá, 7
Bairro: Vila Minas Gerais CEP: 19280-000
Telefone: (18) 3282-2111
Celular: (18) 9675-0192 Fax: (18) 3282-2111
E-mail: conselhotutelarts@hotmail.com
Horário: 8:00 às 18:00

TERRA ROXA

População: 8.505
Conselho Tutelar de Terra Roxa
Logradouro: Av. Coronel Walter, 97
Bairro: Centro CEP: 14745-000
Telefone: (17) 3395-1968
Celular: (17) 9195-5493
E-mail: conselhotutelar.terraroxa@gmail.com
Horário: 7:00 às 17:00, com intervalo

TIETÊ

População: 36.835
Conselho Tutelar de Tietê
Logradouro: Rua Tenente Gelás, 432
Bairro: Centro CEP: 18530-000
Telefone: (15) 3285-3894
Celular: (15) 9728-5647
E-mail: conselhotutelar@tiete.sp.gov.br
Horário: 8:00 às 17:00, sem intervalo
Lei de Criação: Lei 2311 de 1994

TIMBURI

População: 2.646
Conselho Tutelar de Timburi
Logradouro: Rua 15 de Novembro, 967
Bairro: Centro CEP: 18860-000
Telefone: (14) 3389-1241
Celular: (14) 9611-9093 Fax: (14) 3389-1241
Horário: 8:00 às 17:00, com intervalo

TORRE DE PEDRA

População: 2.254
Conselho Tutelar de Torre de Pedra
Logradouro: Rua Emídio Dias de Camargo, 113
Bairro: Centro CEP: 18265-000
Telefone: (15) 3252-1216
E-mail: conselho2011torredepedra@gmail.com
Horário: 8:00 às 17:00, com intervalo
Lei de Criação: Lei 8069 de 2009

TORRINHA

População: 9.330
Conselho Tutelar de Torrinhã
Logradouro: Rua José Antunes, 900
Bairro: Piedade CEP: 17360-000
Telefone: (14) 3656-9600
Celular: (14) 9754-3081
E-mail: conselhotutelar.torrinha@gmail.com
Horário: 8:00 às 17:00, com intervalo

TRABIJU

População: 1.544
Conselho Tutelar de Trabiçu
Logradouro: Praça da Matriz, 320
Bairro: Centro CEP: 14935-000
Telefone: (16) 3349-1030
Horário: 8:00 às 17:00, com intervalo
Lei de Criação: Lei 56 de 1999

TREMEMBÉ

População: 40.984
Conselho Tutelar de Tremembé
Logradouro: Praça Geraldo Costa, 197
Bairro: Centro CEP: 12120-000

Telefone: (12) 3674-3443
Celular: (12) 9706-2617
Horário: 8:00 às 18:00, sem intervalo
Lei de Criação: Lei 2650 de 2001

TRÊS FRONTEIRAS

População: 5.427
Conselho Tutelar de Três Fronteiras
Logradouro: Av. Presidente Vargas, 123
Bairro: Centro CEP: 15770-000
Telefone: (17) 3691-1236
Celular: (17) 9776-2804
Horário: 7:00 às 17:00, com intervalo

TUIUTI

População: 5.930
Conselho Tutelar de Tuiuti
Logradouro: Rua Casemiro Bertoldo, 124
Bairro: Centro CEP: 12930-000
Telefone: (11) 4015-6479
Celular: (11) 7152-8785 Fax: (11) 4015-6479
E-mail: ct.tuiuti@bol.com.br
Horário: 7:00 às 17:00, sem intervalo
Lei de Criação: Lei 37 de 2010

TUPÃ

População: 63.476
Conselho Tutelar de Tupã
Logradouro: Rua Paiaquás, 609
Bairro: Centro CEP: 17600-000
Telefone: (14) 3491-2193
Celular: (14) 9761-0032 Fax: (14) 3491-2193
Horário: 7:00 às 18:00, sem intervalo
Lei de Criação: Lei 3613 de 1996

TUPI PAULISTA

População: 14.269
Conselho Tutelar de Tupi Paulista
Logradouro: Av. Benedita Camargo, N°363
Bairro: Centro CEP: 17930-000
Telefone: (18) 3851-1124
Celular: (18) 8135-6390
E-mail: conselhotutelarup@hotmail.com
Horário: 8:00 às 17:00, sem intervalo
Lei de Criação: Lei 2796 de 2000

TURIÚBA

População: 1.930
Conselho Tutelar de Turiúba
Logradouro: Rua Joaquim Pedro Marques, 466
Bairro: Centro CEP: 15280-000
Telefone: (18) 3696-1143
E-mail: tutelartba@hotmail.com
Horário: 7:30 às 17:00, com intervalo

TURMALINA

População: 1.978
Conselho Tutelar de Turmalina
Logradouro: Rua Vitorio Miotto, 271
Bairro: Centro CEP: 15755-000
E-mail: conselhotutelar@turmalina.sp.gov.br
Horário: 8:00 às 17:00, com intervalo

UBARANA

População: 5.289
Conselho Tutelar de Ubarana
Logradouro: Rua João Virginio dos Santos, 434
Bairro: Centro CEP: 15225-000
Telefone: (17) 3807-1355
Celular: (17) 9641-5858
E-mail: conselho.ubarana@yahoo.com.br
Horário: 8:00 às 17:00
Lei de Criação: 255 de 1998

UBATUBA

População: 78.801
Conselho Tutelar de Ubatuba
Logradouro: Rua Paraná, 261
Bairro: Centro CEP: 11680-000
Telefone: (12) 3832-4186
Celular: (12) 9719-6296
E-mail: ctubatuba@hotmail.com
Horário: 8:00 às 18:00, com intervalo

UBIRAJARA

População: 4.427
Conselho Tutelar de Ubirajara
Logradouro: Rua Lázaro Machado de Oliveira, 369
Bairro: Centro CEP: 17440-000
Telefone: (14) 3472-1601
Fax: (14) 3472-1601
E-mail: conselhotutelar.ubirajara.sp@hotmail.com
Horário: 8:00 às 16:30, com intervalo

UCHOA

População: 9.471
Conselho Tutelar de Uchoa
Logradouro: Rua Marechal Deodoro, 213
Bairro: Centro CEP: 15890-000
Telefone: (17) 3826-2111
Celular: (17) 9721-4478 Fax: (17) 3826-2111
E-mail: tutelar@uchoa.sp.gov.br
Horário: 8:00 às 17:00, com intervalo

UNIÃO PAULISTA

População: 1.599
Conselho Tutelar de União Paulista
Logradouro: Rua São Paulo, s/n
Bairro: Centro CEP: 15250-000
Telefone: (17) 3278-1107
E-mail: conselhotutelar_up@hotmail.com
Horário: 8:00 às 17:00, com intervalo

URÂNIA

População: 8.836
Conselho Tutelar de Urânia
Logradouro: Rua Para, 1299
Bairro: Nossa senhora de Fatima CEP: 15760-000
Telefone: (17) 3634-3142
Celular: (17) 9164-6063
E-mail: conselhotutelar_uranian@hotmail.com
Horário: 8:00 às 17:00, com intervalo

URU

População: 1.251
Conselho Tutelar de Uru
Logradouro: Rua Brás Flamino, s/n
Bairro: Centro CEP: 36650-000
Telefone: (14) 3582-1103
Horário: 8:00 às 17:00, com intervalo

URUPÊS

População: 12.714
Conselho Tutelar de Urupês
Logradouro: Rua Azevedo Rangel, 125
Bairro: Centro CEP: 15850-000
Telefone: (17) 3552-2322
Celular: (17) 8133-8555
E-mail: conselhotutelarurupes@hotmail.com
Horário: 8:00 às 17:00

VALENTIM GENTIL

População: 11.036
Conselho Tutelar de Valentim Gentil
Logradouro: Av. Eduardo Vicente, 426
Bairro: Centro CEP: 15520-000
Telefone: (17) 3485-1309

Celular: (17) 9195-5480
Horário: 8:00 às 17:00, com intervalo

VALINHOS

População: 106.793
Conselho Tutelar de Valinhos
Logradouro: Av. Independência, 695
Bairro: Centro CEP: 13277-000
Telefone: (19) 3869-1122 / 3871-1755
Celular: (19) 9784-8200 Fax: (19) 3869-1122
E-mail: conselhotutelar@valinhos.sp.gov.br
Horário: 8:00 às 18:00

VALPARAÍSO

População: 22.576
Conselho Tutelar de Valparaíso
Logradouro: Rua Francisco de Carvalho, 682
Bairro: Centro CEP: 16880-000
Telefone: (18) 3401-3777
E-mail: conselhotutelarvalparaíso@yahoo.com.br
Horário: 8:00 às 17:00

VARGEM

População: 8.801
Conselho Tutelar de Vargem
Logradouro: Rua Joaquim Cirino da Silva, 72
Bairro: Centro CEP: 12935-000
Telefone: (11) 4598-2767
Celular: (11) 7543-1305 Fax: (11) 4598-2767
E-mail: conselhotutelar.vargem@gmail.com
Horário: 8:00 às 17:00, com intervalo

VARGEM GRANDE DO SUL

População: 39.266
Conselho Tutelar de Vargem Grande do Sul
Logradouro: Rua 07 de Setembro, 159
Bairro: Centro CEP: 13880-000
Telefone: (19) 3641-2347
Celular: (19) 9303-9202 Fax: (19) 3641-2347
E-mail: conselhotutelarvejasul@gmail.com
Horário: 8:00 às 20:00

VARGEM GRANDE PAULISTA

População: 42.997
Conselho Tutelar de Vargem Grande Paulista
Logradouro: Rua Francisco Manoel de Oliveira, 222
Bairro: Centro CEP: 67300-000
Telefone: (11) 4158-2106
E-mail: conselhotutelarvrgp4@bol.com.br
Horário: 8:00 às 17:00

VÁRZEA PAULISTA

População: 107.089
Conselho Tutelar de Várzea Paulista
Logradouro: Rua Arnold Gut Júnior, 247
Bairro: Vila São José CEP: 13224-350
Telefone: (11) 4595-8555
Celular: (11) 9904-4548 Fax: (11) 4595-8555
E-mail: ctvarzeapta@gmail.com
Horário: 8:00 às 17:00
Lei de Criação: 1579 de 1999

VERA CRUZ

População: 10.769
Conselho Tutelar de Vera Cruz
Logradouro: Rua Rubens Pupo, 25
Bairro: Centro CEP: 17560-000
Telefone: (14) 3492-1202
Fax: (14) 3492-1202
E-mail: ctveracruz@hotmail.com
Horário: 8:00 às 17:00, com intervalo
Lei de Criação: Lei 2263 de 1996

VINHEDO

População: 63.611
Conselho Tutelar de Vinhedo
Logradouro: Rua Jundiá, 121
Bairro: Centro CEP: 13280-000
Telefone: (19) 3886-4447 / 3886-5966
Celular: (19) 9696-7581 Fax: (19) 3876-9450
E-mail: conselhotutelar@vinhedo.sp.gov.br
Horário: 8:00 às 17:00, sem intervalo
Lei de Criação: Lei 1967 de 1992

VIRADOURO

População: 17.297
Conselho Tutelar de Viradouro
Logradouro: Praça Francisco Braga, 56
Bairro: Centro CEP: 14740-000
Telefone: (17) 3392-8841
Celular: (17) 8102-1849
E-mail: conselhotutelarviradouro@hotmail.com
Horário: 7:00 às 17:00, com intervalo

VISTA ALEGRE DO ALTO

População: 6.886
Conselho Tutelar de Vista Alegre do Alto
Logradouro: Rua Armando Sales de Oliveira, 55
Bairro: Centro CEP: 15920-000
Telefone: (16) 3287-7406
Celular: (16) 9992-0547
Horário: 8:00 às 17:00

VITÓRIA BRASIL

População: 1.737
Conselho Tutelar de Vitória Brasil
Logradouro: Rua Antônio Rogério, 462
Bairro: Centro CEP: 15713-000
Telefone: (17) 3642-1299
Celular: (17) 9739-5463
E-mail: conselhotutelarvrb2008@hotmail.com
Horário: 8:00 às 17:00, com intervalo

VOTORANTIM

População: 108.809
Conselho Tutelar de Votorantim
Logradouro: Rua Aquiles Longo, 18
Bairro: Centro CEP: 18110-085
Telefone: (15) 3243-2644
Celular: (15) 9781-4999 / 9752-5256 Fax: (15) 3243-2644
E-mail: ct.votorantim@hotmail.com
Horário: 8:00 às 17:00

VOTUPORANGA

População: 84.692
Conselho Tutelar de Votuporanga
Logradouro: Rua Pará, 3071
Bairro: Centro CEP: 15502-236
Telefone: (17) 3422-4468 / 3422-2288
Celular: (17) 8134-5442 Fax: (17) 3422-2288
E-mail: conselhotutelar@votuporanga.sp.gov.br
Horário: 7:30 às 17:00

ZACARIAS

População: 2.335
Conselho Tutelar de Zacarias
Logradouro: Rua Monteiro Lobato, 1000
Bairro: Centro CEP: 15265-000
Telefone: (18) 3694-1149
Horário: 8:00 às 17:00, com intervalo

SERGIPE

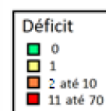
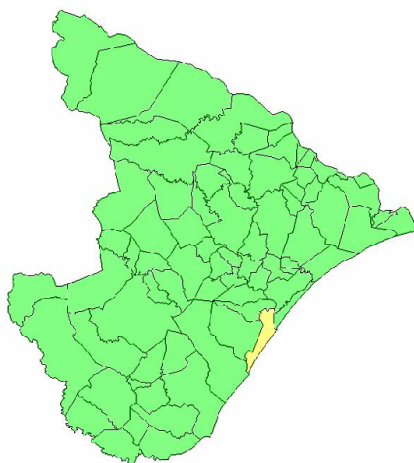

Conselhos Tutelares - SE

Número de municípios	75
Número de Conselhos Tutelares	86
Municípios sem Conselho	0
Resumo de Situação	
Mudaram de endereço nos últimos 4 anos	29%
Mudaram mais de uma vez	7%
Têm computador	94%
Número médio de computadores	1,52
Têm acesso à Internet	74%
Têm impressora	85%
Têm telefone fixo	79%
Têm telefone celular	43%
Número médio de celulares	0,50
Têm sala de uso exclusivo ou sede exclusiva	100%
Têm veículo de uso exclusivo	78%
Média de veículos	0,83
Média de veículos em municípios com mais de 200.000 habitantes	0,60
Têm pessoal de apoio	52%

AMPARO DE SÃO FRANCISCO

População: 2.275

Conselho Tutelar de Amparo de São Francisco

Logradouro: Rua Martinho Guimarães, s/n

Bairro: Centro CEP: 49920-000

Telefone: (79) 3361-1014

E-mail: conselhotutelar_asf@hotmail.com.br

Horário: 8:00 às 17:00, com intervalo

AQUIDABÃ

População: 20.056

Conselho Tutelar de Aquidabã

Logradouro: Av. Ministra Leonor Barreto Franco, s/n

Bairro: Centro CEP: 49790-000

Telefone: (79) 3341-1549

Celular: (79) 9990-5110

E-mail: conselhotutelardeaquidaba@hotmail.com

Horário: 8:00 às 18:30, com intervalo

Lei de Criação: Lei 7 de 2002

ARACAJU

População: 571.149

Conselhos estruturados: 5 População por Conselho: 114.230

Conselho Tutelar do 1º Distrito de Aracaju

Logradouro: Rua Eduardo Dantas do Espírito Santos, 49

Bairro: Conj. Orlando Dantas CEP: 49042-140

Telefone: (79) 3251-2565

Celular: (79) 8818-5537

E-mail: conselhotutelar1@aracaju.se.gov.br

Horário: 8:00 às 18:00, com intervalo

Conselho Tutelar do 2º Distrito de Aracaju

Logradouro: Rua Frei Luiz Canolo de Noronha, 161

Bairro: Siqueira Campos CEP: 49075-270

Telefone: (79) 3259-6302

Celular: (79) 8819-1121

E-mail: conselhotutelar2@aracaju.se.gov.br

Horário: 8:00 às 18:00

Lei de Criação: 2520 de 1997

Conselho Tutelar do 3º Distrito de Aracaju

Logradouro: Rua Maruim, 831

Bairro: Centro CEP: 49010-160

Telefone: (79) 3211-9863

Celular: (79) 8818-5547

E-mail: conselhotutelar3@aracaju.se.gov.br

Horário: 8:00 às 18:00, com intervalo

Conselho Tutelar do 4º Distrito de Aracaju

Logradouro: Praça Princesa Izabel, 120

Bairro: Santo Antônio CEP: 49060-560

Telefone: (79) 3179-3471

Celular: (79) 8818-5535

E-mail: conselhotutelar4@aracaju.se.gov.br

Horário: 8:00 às 17:30

Lei de Criação: 2520 de 1997

Conselho Tutelar do 5º Distrito de Aracaju

Logradouro: Rua Alagoas, 2758

Bairro: José Conrado de Araújo CEP: 49085-000

Telefone: (79) 3179-2240

Celular: (79) 8818-5539

E-mail: conselhotutelar5@aracaju.se.gov.br

Horário: 8:00 às 17:00, com intervalo

Lei de Criação: Lei 2520 de 1997

ARAUÁ

População: 10.878

Conselho Tutelar de Arauá

Logradouro: Av. José Carlos Alves, 41

Bairro: Centro CEP: 49220-000

Celular: (79) 9832-9177

E-mail: conselhotutelararauatutelar@yahoo.com.br

Horário: 8:00 às 17:00, com intervalo

Lei de Criação: Lei 371 de 2000

AREIA BRANCA

População: 16.857

Conselho Tutelar de Areia Branca

Logradouro: Av. Senador Valter Franco, s/n

Bairro: Centro CEP: 49580-000

Horário: 8:00 às 17:00, com intervalo

Lei de Criação: Lei 14 de 1997

BARRA DOS COQUEIROS

População: 24.976

Conselho Tutelar de Barra dos Coqueiros

Logradouro: Rua B, 25

Bairro: Conjunto Trico Viana CEP: 14140-000

Telefone: (79) 3262-1047

Celular: (79) 9828-6989

Horário: 8:00 às 18:00, sem intervalo

Lei de Criação: Lei 598 de 2010

BOQUIM

População: 25.533

Conselho Tutelar de Boquim

Logradouro: Praça Celso Oliva, 143

Bairro: Centro CEP: 49360-000

Telefone: (79) 3645-1761

Celular: (79) 9967-5298

E-mail: conselhotutelarboquim@hotmail.com

Horário: 8:00 às 18:00, com intervalo

Lei de Criação: Lei 288 de 1998

BREJO GRANDE

População: 7.742

Conselho Tutelar de Brejo Grande

Logradouro: Praça da Bandeira, s/n

Bairro: Centro CEP: 49995-000

Horário: 8:00 às 16:00, com intervalo

CAMPO DO BRITO

População: 16.749

Conselho Tutelar de Campo do Brito

Logradouro: Rua José Bonifácio, 101

Bairro: Centro CEP: 49520-000

Telefone: (79) 3443-2606

E-mail: ct.campodobrito@gmail.com.br

Horário: 8:00 às 17:00, sem intervalo

Lei de Criação: Lei 238 de 2010

CANHOBÁ

População: 3.956

Conselho Tutelar Procurador José Gomes de Andrade

Logradouro: Praça Américo Silveira da Rocha, s/n

Bairro: Centro CEP: 49880-000

E-mail: ctcanhoba@hotmail.com

Horário: 8:00 às 16:00, com intervalo

CANINDÉ DE SÃO FRANCISCO

População: 24.686

Conselho Tutelar de Canindé de São Francisco

Logradouro: Rua Manuel Feitosa Sobrinho, 79

Bairro: Centro CEP: 49820-000

Telefone: (79) 3346-1308

Horário: 8:00 às 18:00, com intervalo

Lei de Criação: Lei 2 de 1993

CAPELA

População: 30.761

Conselho Tutelar de Capela

Logradouro: Praça Adroaldo Campos, 507

Bairro: Centro CEP: 49700-000

Telefone: (79) 3263-2298

E-mail: ctdcacapelase@hotmail.com

Horário: 8:00 às 20:00, com intervalo

CARIRA

População: 20.007
Conselho Tutelar de Carira
Logradouro: Rua José Barbosa de Mendonça, 47
Bairro: Centro CEP: 49550-000
Celular: (79) 8169-3061
E-mail: conselhotutelar.carira@hotmail.com
Horário: 7:00 às 19:00

CARMÓPOLIS

População: 13.503
Conselho Tutelar de Carmópolis
Logradouro: Praça José Sampaio, s/n
Bairro: Centro CEP: 49740-000
Telefone: (79) 3277-2024
Celular: (79) 9835-5264
E-mail: ctdcacarmo@hotmail.com
Horário: 7:00 às 17:00

CEDRO DE SÃO JOÃO

População: 5.633
Conselho Tutelar de Cedro de São João
Logradouro: Av. Manoel Dantas, 162
Bairro: Centro CEP: 49930-000
E-mail: conselhotutelar15@hotmail.com
Horário: 8:00 às 17:00, com intervalo
Lei de Criação: Lei 81 de 2008

CRISTINÁPOLIS

População: 16.519
Conselho Tutelar de Cristinápolis
Logradouro: Rua José da Costa Dória, s/n
Bairro: Centro CEP: 49270-000
Telefone: (79) 3542-1998
Celular: (79) 9901-6304 Fax: (79) 3542-1998
E-mail: conselhotutelarcristinapolis@hotmail.com
Horário: 8:00 às 17:00, com intervalo

CUMBE

População: 3.813
Conselho Tutelar de Cumbe
Logradouro: Rua José Doutor Arquibaldo Araújo de Mendonça, 95
Bairro: Centro CEP: 49660-000
Telefone: (79) 3362-1267
E-mail: tutelarcumbe@hotmail.com
Horário: 7:00 às 17:00, com intervalo

DIVINA PASTORA

População: 4.326
Conselho Tutelar de Divina Pastora
Logradouro: Rua Santa Rosa, 10
Bairro: Centro CEP: 49650-000
Telefone: (79) 3271-1330
Horário: 7:30 às 18:00, sem intervalo
Lei de Criação: Lei 30 de 2003

ESTÂNCIA

População: 64.409
Conselhos estruturados: 2 População por Conselho: 32.205
Conselho Tutelar de Estância I
Logradouro: Praça Laura Modesto Rocha, 100
Bairro: Santa Cruz CEP: 49200-000
Telefone: (79) 3522-1359
Celular: (79) 9849-8039 Fax: (79) 3522-1359
E-mail: ctiestancia.se1359@yahoo.com.br
Horário: 7:00 às 18:00

Conselho Tutelar de Estância II

Logradouro: Rua Frei Damião, 449
Bairro: Cidade Nova CEP: 49200-000
Telefone: (79) 3522-3900
Celular: (79) 9846-8038 Fax: (79) 3522-3900
E-mail: conselhotutelar2distritoestancia@hotmail.com
Horário: 7:00 às 18:00

FEIRA NOVA

População: 5.324
Conselho Tutelar Walter Flan Lima Santos
Logradouro: Praça José Joaquim dos Santos, 215
Bairro: Centro CEP: 49670-000
Telefone: (79) 3313-1194
Celular: (79) 9941-2193
Horário: 8:00 às 17:00, com intervalo

FREI PAULO

População: 13.874
Conselho Tutelar de Frei Paulo
Logradouro: Rua Barão do Rio Branco, s/n
Bairro: Centro CEP: 49514-000
Telefone: (79) 3447-1445
E-mail: conselhotutelarfp@hotmail.com
Horário: 7:00 às 17:00, com intervalo
Lei de Criação: Lei 336 de 2003

GARARU

População: 11.405
Conselho Tutelar de Gararu
Logradouro: Praça Rio Branco, s/n
Bairro: Centro CEP: 49830-000
Telefone: (79) 3354-1148
Horário: 8:00 às 17:00, com intervalo

GENERAL MAYNARD

População: 2.929
Conselho Tutelar de General Maynard
Logradouro: Av. Otávio Sobral, 4
Bairro: Centro CEP: 49750-000
Telefone: (79) 3268-1177
Celular: (79) 9843-0923
E-mail: tutelargeneral@hotmail.com
Horário: 8:00 às 16:00, com intervalo

GRACHO CARDOSO

População: 5.645
Conselho Tutelar de Gracho Cardoso
Logradouro: Rua Vila Rica, s/n
Bairro: Centro CEP: 49860-000
Celular: (79) 9907-4285 / 9814-0104
E-mail: conselhotutelarg.cardoso@hotmail.com
Horário: 8:00 às 16:00, com intervalo

ILHA DAS FLORES

População: 8.348
Conselho Tutelar de Ilha das Flores
Logradouro: Praça Santo Antônio, 96
Bairro: Centro CEP: 49990-000
Telefone: (79) 3377-1240
Horário: 7:30 às 17:00, com intervalo

INDIAROBA

População: 15.831
Conselho Tutelar de Indiaroba
Logradouro: Travessa do Mercado, s/n
Bairro: Centro CEP: 49250-000
Celular: (79) 8142-9608
E-mail: conselhotutelar.indiaroba-se@hotmail.com
Horário: 8:00 às 17:00, com intervalo

ITABAIANA

População: 86.967
Conselhos estruturados: 2 População por Conselho: 43.484
Conselho Tutelar Itabaiana Distrito I
Logradouro: Av. Dr. Luís Magalhães, 801 1º Andar
Bairro: Centro CEP: 49500-000
Telefone: (79) 3431-9714
Celular: (79) 9948-2499
E-mail: ctdistrito1@hotmail.com
Horário: 8:00 às 17:00, com intervalo

Conselho Tutelar de Itabaiana Distrito II

Logradouro: Rua José Fonseca de Brito, 48
Bairro: Moita Formosa CEP: 49500-000
Telefone: (79) 3431-9703
Celular: (79) 9984-7004 Fax: (79) 3431-9703
E-mail: ctdistrito2@hotmail.com
Horário: 8:00 às 17:00, com intervalo

ITABAIANINHA

População: 38.910
Conselho Tutelar de Itabaianinha
Logradouro: Rua Hildebrando Dias da Costa, 514
Bairro: Centro CEP: 49290-000
Telefone: (79) 3544-2507
Celular: (79) 9817-0380 Fax: (79) 3544-2507
E-mail: conselhotutelardeitabaianinha.se@hotmail.com
Horário: 8:00 às 17:30, com intervalo

ITABI

População: 4.972
Conselho Tutelar de Itabi
Logradouro: Rua Providencia, 30
Bairro: Centro CEP: 49870-000
Horário: 8:00 às 17:00, com intervalo
Lei de Criação: Lei 145 de 2005

ITAPORANGA D'AJUDA

População: 30.419
Conselho Tutelar de Itaporanga d'Ajuda
Logradouro: Rua Tiradentes, 500
Bairro: Centro CEP: 49120-000
Telefone: (79) 3264-2750
Celular: (79) 9898-3990
E-mail: ita_conselhotutelar@hotnmauil.com
Horário: 8:00 às 18:00, com intervalo
Lei de Criação: Lei 162 de 1998

JAPARATUBA

População: 16.864
Conselho Tutelar de Japaratuba
Logradouro: Av. Presidente Tancredo Neves, 245
Bairro: Centro CEP: 49960-000
Telefone: (79) 3272-3232
Horário: 8:00 às 17:00, com intervalo

JAPOATÃ

População: 12.938
Conselho Tutelar de Japoatã
Logradouro: Av. Getúlio Vargas, s/n
Bairro: Centro CEP: 49950-000
Telefone: (79) 3348-1241
E-mail: conselhotutelar2010japoata@hotmail.com
Horário: 8:00 às 16:00, com intervalo

LAGARTO

População: 94.861
Conselho Tutelar de Lagarto
Logradouro: Largo Monsenhor Olípio Campos, 54
Bairro: Centro CEP: 49400-000
Telefone: (79) 3631-3501
Celular: (79) 9990-5109 Fax: (79) 3631-3501
E-mail: conselhotutelarlagarto@hotmail.com
Horário: 8:00 às 17:30, com intervalo

LARANJEIRAS

População: 26.902
Conselhos estruturados: 2 População por Conselho: 13.451
Conselho Tutelar de Laranjeiras Centro (ou 1º Distrito)
Logradouro: Praça Marcolino Ezequiel, s/n
Bairro: Centro CEP: 49170-000
Telefone: (79) 3281-1546
E-mail: conselhoMunicipal.laranjeiras@hotmail.com
Horário: 8:00 às 18:00
Lei de Criação: 412 de 1991

Conselho Tutelar de Pedra Branca 2º Distrito de Laranjeiras

Logradouro: Rua da Igreja, 32
Bairro: Pedra Branca CEP: 49170-000
E-mail: conselhotpb@hotmail.com
Horário: 8:00 às 18:00

MACAMBIRA

População: 6.401
Conselho Tutelar de Macambira
Logradouro: Rua Claudomiro Pereira de Oliveira, 40
Bairro: Centro CEP: 49565-000
Telefone: (79) 3457-1356
Horário: 8:00 às 17:00

MALHADA DOS BOIS

População: 3.456
Conselho Tutelar de Malhada dos Bois
Logradouro: Rua do Comércio, s/n
Bairro: Centro CEP: 49000-940
Telefone: (79) 3365-1173
E-mail: conselhotutelarmb2010@hotmail.com
Horário: 8:00 às 17:00, com intervalo

MALHADOR

População: 12.042
Conselho Tutelar de Malhador
Logradouro: Praça Padre Manoel de Oliveira, s/n
Bairro: Centro CEP: 49570-000
Telefone: (79) 3442-1315
E-mail: conselhotutelardemalhador@hotmail.com
Horário: 8:00 às 18:00

MARUIM

População: 16.343
Conselho Tutelar de Maruim Sergipe
Logradouro: Rua Dr. Álvaro Garcez, s/n
Bairro: Boa Hora CEP: 49770-000
Telefone: (79) 3275-2250
E-mail: conselhotutelarmaruim@hotmail.com
Horário: 8:00 às 13:00, sem intervalo
Lei de Criação: Lei 252 de 1999

MOITA BONITA

População: 11.001
Conselho Tutelar de Moita Bonita
Logradouro: Rua João Rodrigues, 106
Bairro: Centro CEP: 49560-000
Telefone: (79) 3453-1302
Horário: 8:00 às 17:00, com intervalo

MONTE ALEGRE DE SERGIPE

População: 13.627
Conselho Tutelar de Monte Alegre de Sergipe
Logradouro: Praça Francisco Rollemberg, 200
Bairro: Centro CEP: 49690-000
Horário: 8:00 às 17:00, com intervalo

MURIBECA

População: 7.344
Conselho Tutelar de Muribeca
Logradouro: Rua Jackson de Figueiredo, s/n
Bairro: Centro CEP: 49780-000
Telefone: (79) 3342-1431
Horário: 8:00 às 18:00

NEÓPOLIS

População: 18.506
Conselho Tutelar de Neópolis
Logradouro: Rua Batista Gomes, 79
Bairro: Centro CEP: 49980-000
Telefone: (79) 3344-1864
Fax: (79) 3344-1864
E-mail: conselhotutelar-neopolisse@hotmail.com
Horário: 8:00 às 17:30, sem intervalo

Lei de Criação: Lei 513 de 1990

NOSSA SENHORA APARECIDA

População: 8.508

Conselho Tutelar de Nossa Senhora Aparecida

Logradouro: Rua Marques de Tamandaré, 197

Bairro: Centro CEP: 49540-000

Telefone: (79) 3483-1305

E-mail: conselhotutelnrsa@hotmail.com

Horário: 8:00 às 18:00, com intervalo

NOSSA SENHORA DA GLÓRIA

População: 32.497

Conselho Tutelar de Nossa Senhora da Glória

Logradouro: Rua Armando Rollemberg, 76

Bairro: Centro CEP: 49680-000

Celular: (79) 9989-3471

E-mail: ct.gloria@bol.com.br

Horário: 8:00 às 17:00, com intervalo

NOSSA SENHORA DAS DORES

População: 24.580

Conselho Tutelar de Nossa Senhora das Dores

Logradouro: Av. Lourival Batista, 267

Bairro: Centro CEP: 49600-000

Telefone: (79) 3265-1391

Celular: (79) 9606-7065

E-mail: conselhotutelar.dores@r7.com

Horário: 8:00 às 18:00, com intervalo

NOSSA SENHORA DE LOURDES

População: 6.238

Conselho Tutelar de Nossa Senhora de Lourdes

Logradouro: Praça Ana Rosa, s/n

Bairro: Centro CEP: 49890-000

Telefone: (79) 3316-1039

E-mail: ctnsralourdes2010@bol.com.br

Horário: 7:30 às 17:30, com intervalo

Lei de Criação: Lei 156 de 1999

NOSSA SENHORA DO SOCORRO

População: 160.827

Conselhos estruturados: 4 População por Conselho: 40.207

Conselho Tutelar de Nossa Senhora do Socorro 1

Logradouro: Praça Getúlio Vargas, s/n

Bairro: Centro CEP: 49160-000

Telefone: (79) 3279-1030

Celular: (79) 9811-0031 Fax: (79) 3279-1030

Horário: 8:00 às 18:00, sem intervalo

Lei de Criação: Lei 548 de 2002

Conselho Tutelar de Nossa Senhora do Socorro 2

Logradouro: Rua 05, 11

Bairro: Taíçoca CEP: 49160-000

Telefone: (79) 3254-0194

Celular: (79) 9811-0054 Fax: (79) 3254-0194

Horário: 8:00 às 18:00, sem intervalo

Lei de Criação: Lei 548 de 2002

Conselho Tutelar de Nossa Senhora do Socorro 3

Logradouro: Rua Z, 11

Bairro: Conjunto Jardim 1 CEP: 49160-000

Telefone: (79) 3253-3967

Celular: (79) 9811-0048

Horário: 8:00 às 17:00, sem intervalo

Lei de Criação: Lei 548 de 2002

Conselho Tutelar de Nossa Senhora do Socorro 4

Logradouro: Av. Coletora, s/n

Bairro: Conjunto Marcos Freire I CEP: 49160-000

Telefone: (79) 3254-5114

Celular: (79) 9811-0059

E-mail: conselhotutelnrsse@hotmail.com

Horário: 8:00 às 18:00, sem intervalo

Lei de Criação: Lei 548 de 2002

PACATUBA

População: 13.137

Conselho Tutelar de Pacatuba

Logradouro: Rua Getúlio Vargas, 81

Bairro: Centro CEP: 49970-000

Telefone: (79) 3343-1253

E-mail: conselhotutelar.pacatuba@gmail.com

Horário: 8:00 às 17:00, com intervalo

Lei de Criação: Lei 114 de 2009

PEDRA MOLE

População: 2.974

Conselho Tutelar de Pedra Mole

Logradouro: Rua Augusto Franco, s/n

Bairro: Centro CEP: 49512-000

Horário: 8:00 às 17:00

PEDRINHAS

População: 8.833

Conselho Tutelar de Pedrinhas

Logradouro: Av. Jacira, 67

Bairro: Centro CEP: 49350-000

Telefone: (79) 3648-1911

Celular: (79) 9863-9412

E-mail: conselhopedrinhas@hotmail.com

Horário: 8:00 às 17:00, com intervalo

Lei de Criação: Lei 50 de 2000

PINHÃO

População: 5.973

Conselho Tutelar de Pinhão

Logradouro: Praça São José, 82

Bairro: Centro CEP: 49517-000

Telefone: (79) 3461-1192

E-mail: constutelar.pinhao@bol.com.br

Horário: 8:00 às 18:00, com intervalo

PIRAMBU

População: 8.369

Conselho Tutelar de Pirambu

Logradouro: Rua Gonçalo Rollemberg, 42

Bairro: Centro CEP: 49190-000

E-mail: conselhotutelardepirambu_se@hotmail.com

Horário: 8:00 às 17:00, com intervalo

POÇO REDONDO

População: 30.880

Conselho Tutelar de Poço Redondo

Logradouro: Praça Arnaldo Rollemberg Garcês, 137

Bairro: Centro CEP: 49810-000

Telefone: (79) 3337-1281

Horário: 8:00 às 17:00, com intervalo

POÇO VERDE

População: 21.983

Conselho Tutelar de Poço Verde

Logradouro: Rua Tobias Barreto, 98

Bairro: Centro CEP: 49490-000

Telefone: (79) 3549-1272

E-mail: conselhopv@yahoo.com.br

Horário: 8:00 às 18:00, com intervalo

PORTO DA FOLHA

População: 27.146

Conselho Tutelar de Porto da Folha

Logradouro: Rua Gonçalves Gouveia Lima, 1262

Bairro: Centro CEP: 49800-000

Telefone: (79) 3349-1066 / 3349-1066

Celular: (79) 9938-1904

E-mail: conselhotutelarportofolha@hotmail.com

Horário: 8:00 às 18:00, com intervalo

Lei de Criação: Lei 279 de 2006

PROPRIÁ

População: 28.451
Conselho Tutelar de Propriá
Logradouro: Rua Lopes Trovão, 196
Bairro: Centro CEP: 49900-000
Telefone: (79) 3322-1720
Fax: (79) 3322-1720
Horário: 8:00 às 17:00, com intervalo

RIACHÃO DO DANTAS

População: 19.386
Conselho Tutelar de Riachão do Dantas
Logradouro: Praça Maria Florêncio da Silva, 10
Bairro: Centro CEP: 49320-000
Telefone: (79) 3643-1200
Fax: (79) 3643-1200
E-mail: conselhorriachao@hotmail.com
Horário: 7:30 às 17:00, com intervalo

RIACHUELO

População: 9.355
Conselho Tutelar de Riachuelo
Logradouro: Rua Senador Leite Neto, s/n
Bairro: Centro CEP: 49130-000
Telefone: (79) 3269-2272
Fax: (79) 3269-2272
E-mail: ctriachuelo@bol.com.br
Horário: 8:00 às 18:00, com intervalo
Lei de Criação: Lei 352 de 2000

RIBEIRÓPOLIS

População: 17.173
Conselho Tutelar Welington Noronha de Ribeirópolis
Logradouro: Av. Carlos Firtz, 39
Bairro: Centro CEP: 49530-000
Telefone: (79) 3449-1610
Celular: (79) 9973-7116
E-mail: conselhotutelarribeiropolis@yahoo.com
Horário: 8:00 às 17:00, com intervalo
Lei de Criação: Lei 398 de 2001

ROSÁRIO DO CATETE

População: 9.221
Conselho Tutelar de Rosário do Catete
Logradouro: Rua Rui Barbosa, 63
Bairro: Centro CEP: 49760-000
Telefone: (79) 3274-1217
E-mail: ct_rosario@hotmail.com
Horário: 8:00 às 17:00, com intervalo
Lei de Criação: Lei 360 de 1998

SALGADO

População: 19.365
Conselho Tutelar de Salgado
Logradouro: Rua Antônio Carvalho, 8
Bairro: Centro CEP: 49390-000
Telefone: (79) 3651-2546
E-mail: conselhotutelardesalgado@gmail.com
Horário: 8:00 às 17:00, com intervalo

SANTA LUZIA DO ITANHY

População: 12.969
Conselho Tutelar de Santa Luzia do Itanhhy
Logradouro: Rua Barão do Rio Branco, s/n
Bairro: Centro CEP: 49230-000
Telefone: (79) 3548-1316
Horário: 8:00 às 17:00, com intervalo

SANTA ROSA DE LIMA

População: 3.749
Conselho Tutelar de Santa Rosa de Lima
Logradouro: Rua Alziria de Azevedo, s/n
Bairro: Centro CEP: 49640-970
Telefone: (79) 3273-1337

E-mail: conselhotutelarsantarosadelima@yahoo.com.br
Horário: 8:00 às 18:00
Lei de Criação: 10 de 2001

SANTANA DO SÃO FRANCISCO

População: 7.038
Conselho Tutelar de Santana do São Francisco
Logradouro: Rua São João, s/n
Bairro: Centro CEP: 49985-000
E-mail: conselhotutelarssf@hotmail.com
Horário: 8:00 às 17:00, com intervalo
Lei de Criação: Lei 14 de 1998

SANTO AMARO DAS BROTAS

População: 11.410
Conselho Tutelar de Santo Amaro das Brotas
Logradouro: Rua Bezerra de Menezes, s/n
Bairro: Centro CEP: 49180-000
Horário: 8:00 às 17:00

SÃO CRISTÓVÃO

População: 78.864
Conselhos estruturados: 2 População por Conselho: 39.432
Conselho Tutelar de São Cristóvão I
Logradouro: Rua Frei Santa Cecília, 68
Bairro: Centro CEP: 49100-000
Telefone: (79) 3261-1408
E-mail: conselhotutelarasc@hotmail.com
Horário: 8:00 às 17:00

Conselho Tutelar de São Cristóvão II

Logradouro: Rua 38, 142
Bairro: Rosa Elze, Conj. Eduardo Gomes CEP: 49100-000
Telefone: (79) 3257-1965
E-mail: conselho2distrito@hotmail.com
Horário: 8:00 às 18:00

SÃO DOMINGOS

População: 10.271
Conselho Tutelar de São Domingos
Logradouro: Av. José Freire de Lima, s/n
Bairro: Centro CEP: 49525-000
Telefone: (79) 3455-1706
Horário: 8:00 às 17:00, com intervalo

SÃO FRANCISCO

População: 3.393
Conselho Tutelar de São Francisco
Logradouro: Rua da Palma, s/n
Bairro: Centro CEP: 49945-000
Telefone: (79) 3367-1018
E-mail: conselhotutelar.sf@hotmail.com
Horário: 8:00 às 17:00, com intervalo
Lei de Criação: Lei 146 de 1998

SÃO MIGUEL DO ALEIXO

População: 3.698
Conselho Tutelar de São Miguel do Aleixo
Logradouro: Rua Elisiário Francisco dos Santos, 258
Bairro: Centro CEP: 49535-000
Celular: (79) 9876-0115
Horário: 8:00 às 17:00, com intervalo

SIMÃO DIAS

População: 38.702
Conselho Tutelar de Simão Dias
Logradouro: Praça Gemes Gomes, 517
Bairro: Centro CEP: 49480-000
Telefone: (79) 3611-2123
Celular: (79) 8862-4887
E-mail: conselhotutelar99@yahoo.com.br
Horário: 8:00 às 17:00, com intervalo

SIRIRI

População: 8.004
Conselho Tutelar de Siriri
Logradouro: Rua Prefeito Cicero Orlando Moura, s/n
Bairro: Centro CEP: 49630-970
Telefone: (79) 3297-1703
E-mail: ctsiriri@yahoo.com.br
Horário: 8:00 às 17:00

TELHA

População: 2.957
Conselho Tutelar de Telha
Logradouro: Rua José Manoel Freire, 23
Bairro: Centro CEP: 49910-000
Telefone: (79) 3364-1076
E-mail: conselhottelha5@hotmail.com
Horário: 8:00 às 17:00, com intervalo

TOBIAS BARRETO

População: 48.040
Conselho Tutelar de Tobias Barreto
Logradouro: Travessa Monsenhor Basílio Raposa, 97
Bairro: Centro CEP: 49300-000
Celular: (79) 9815-1337 / 9847-4014
E-mail: conselhotutelartb@hotmail.com
Horário: 8:00 às 18:00, sem intervalo
Lei de Criação: Lei 944 de 2011

TOMAR DO GERU

População: 12.855
Conselho Tutelar de Tomar do Geru
Logradouro: Rua Robério Dias, 328
Bairro: Centro CEP: 48280-000
Telefone: (79) 3545-1334
E-mail: conselhotutelar@gmail.com
Horário: 8:00 às 17:00, com intervalo

UMBAÚBA

População: 22.434
Conselho Tutelar de Umbaúba
Logradouro: Rua Amiceto Lima, 522
Bairro: Centro CEP: 49260-000
Telefone: (79) 3546-2291
Celular: (79) 9804-4769 Fax: (79) 3546-2291
E-mail: conselhotutelarunb@hotmail.com
Horário: 8:00 às 18:00, com intervalo

TOCANTINS

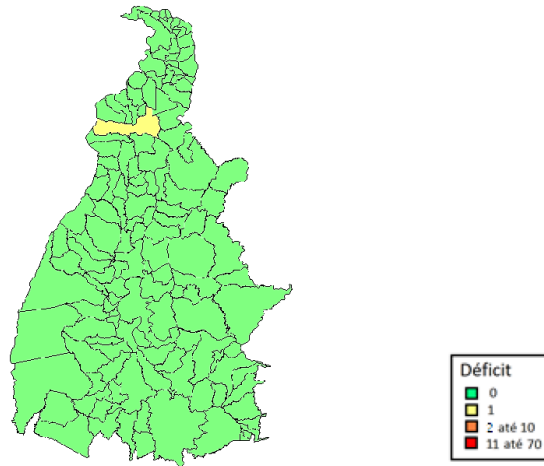

Conselhos Tutelares - TO

Número de municípios	139
Número de Conselhos Tutelares	142
Municípios sem Conselho	0
Resumo de Situação	
Mudaram de endereço nos últimos 4 anos	40%
Mudaram mais de uma vez	14%
Têm computador	91%
Número médio de computadores	1,15
Têm acesso à Internet	73%
Têm impressora	78%
Têm telefone fixo	60%
Têm telefone celular	50%
Número médio de celulares	0,54
Têm sala de uso exclusivo ou sede exclusiva	97%
Têm veículo de uso exclusivo	31%
Média de veículos	0,33
Média de veículos em municípios com mais de 200.000 habitantes	1,00
Têm pessoal de apoio	20%

ABREULÂNDIA

População: 2.391
Conselho Tutelar de Abreulândia
Logradouro: Rua Mariano Pereira, s/n
Bairro: Centro CEP: 77393-000
Horário: 7:00 às 17:00, com intervalo
Lei de Criação: Lei 5 de 2001

AGUIARNÓPOLIS

População: 5.162
Conselho Tutelar de Aguiarnópolis
Logradouro: Rua José Saboia, 12
Bairro: Centro CEP: 77908-000
Telefone: (62) 3454-1316
Fax: (62) 3454-1316
E-mail: conselhotutelardeaguiarnopolis@hotmail.com
Horário: 7:00 às 17:00, com intervalo
Lei de Criação: Lei 110 de 2001

ALIANÇA DO TOCANTINS

População: 5.671
Conselho Tutelar de Aliança do Tocantins
Logradouro: Antigo Colégio Estadual, s/n
Bairro: Centro CEP: 77455-000
Horário: 7:00 às 17:00, com intervalo

ALMAS

População: 7.586
Conselho Tutelar de Almas
Logradouro: Av. Central, s/n
Bairro: Centro CEP: 77310-000
Telefone: (63) 3373-1652 / 3373-1269
Celular: (63) 9241-1860
Horário: 8:00 às 17:00, com intervalo

ALVORADA

População: 8.374
Conselho Tutelar de Alvorada
Logradouro: Av. Adelino Pinheiro de Queiróz, 705
Bairro: Centro CEP: 77480-000
Telefone: (63) 3353-1869
Celular: (63) 8100-8282
E-mail: conselhotutelaralvoradato@hotmail.com
Horário: 8:00 às 17:30, com intervalo
Lei de Criação: Lei 950 de 2007

ANANÁS

População: 9.865
Conselho Tutelar de Ananás
Logradouro: Rua Quintino Bocaiúva, 360
Bairro: Centro CEP: 77890-000
Telefone: 9266-6042
Celular: (63) 9251-6628
E-mail: ctananasto@hotmail.com
Horário: 7:00 às 18:00, com intervalo

ANGICO

População: 3.175
Conselho Tutelar de Angico
Logradouro: Rua do Comércio, 334
Bairro: Centro CEP: 77905-000
E-mail: ctutelarangico@hotmail.com
Horário: 7:30 às 17:00, com intervalo
Lei de Criação: Lei 30 de 1994

APARECIDA DO RIO NEGRO

População: 4.213
Conselho Tutelar de Aparecida do Rio Negro
Logradouro: Praça José Eurico Costa, s/n
Bairro: Centro CEP: 77620-000
Celular: (63) 9952-0617
Horário: 8:00 às 17:00, com intervalo

ARAGOMINAS

População: 5.882
Conselho Tutelar de Aragominas
Logradouro: Rua 27 Julho, s/n
Bairro: Centro CEP: 77845-000
Celular: (63) 9286-3938
E-mail: ct.aragominas@hotmail.com
Horário: 7:00 às 17:00, com intervalo
Lei de Criação: Lei 166 de 2001

ARAGUACEMA

População: 6.317
Conselho Tutelar de Araguacema
Logradouro: Rua Rui Barbosa, s/n
Bairro: Centro CEP: 77690-000
Telefone: (63) 3472-1039 / 3411-7003
E-mail: conselhotutelardearaguacema@hotmail.com
Horário: 7:00 às 17:00, com intervalo

ARAGUAÇU

População: 8.786
Conselho Tutelar de Araguaçu
Logradouro: Rua 21, 16
Bairro: Centro CEP: 77475-000
E-mail: conselhotutelararaguaçu@hotmail.com
Horário: 7:00 às 17:00, com intervalo
Lei de Criação: Lei 228 de 1999

ARAGUAÍNA

População: 150.484
Conselho Tutelar de Araguaína
Logradouro: Rua Das Mangueiras, 1083
Bairro: Centro CEP: 77800-000
Telefone: (63) 3411-7003 / 3411-7003
Celular: (63) 9963-9351 Fax: (63) 3411-7003
E-mail: ct_conselhotutelar.araguaina@hotmail.com
Horário: 8:00 às 18:00, com intervalo

ARAGUANÃ

População: 5.030
Conselho Tutelar de Araguañã
Logradouro: Rua do Contorno, s/n
Bairro: Centro CEP: 77855-000
Telefone: (63) 3435-1616 / 3428-1171 / 3428-1111
Celular: (63) 9966-4254 / 9972-9538
E-mail: conselhotutelardearaguanã@hotmail.com
Horário: 8:00 às 17:00, com intervalo
Lei de Criação: Lei 52 de 2000

ARAGUATINS

População: 31.329
Conselho Tutelar de Araguatins
Logradouro: Praça da Bandeira, 250
Bairro: Centro CEP: 77950-000
Telefone: (63) 3653-1759 / 3474-1462 / 3474-2488
E-mail: conselhotutelar_araguatins@hotmail.com
Horário: 8:00 às 18:00, com intervalo
Lei de Criação: Lei 781 de 2001

ARAPOEMA

População: 6.742
Conselho Tutelar de Arapoema
Logradouro: Av. dos Garimpeiros, s/n
Bairro: Centro CEP: 77780-000
Horário: 8:00 às 18:00, com intervalo
Lei de Criação: Lei 489 de 2002

ARRAIAS

População: 10.645
Conselho Tutelar de Arraías
Logradouro: Rua Elenita Carmo de Deus, s/n
Bairro: Centro CEP: 77330-000
Telefone: (63) 3653-1759
E-mail: conselho_tutelar1@hotmail.com

Horário: 8:00 às 17:00, com intervalo
Lei de Criação: Lei 620 de 2001

AUGUSTINÓPOLIS

População: 15.950
Conselho Tutelar de Augustinópolis
Logradouro: Rua Castelo Branco, s/n
Bairro: Boa Vista CEP: 77960-000
Celular: (63) 9976-5922
E-mail: conselhotutelaugustinopolis@hotmail.com
Horário: 8:00 às 17:00, com intervalo

AURORA DO TOCANTINS

População: 3.446
Conselho Tutelar de Aurora do Tocantins
Logradouro: Rua João Severo, s/n, Praça Zuza Tavares
Bairro: Centro CEP: 77325-000
Celular: (63) 9261-1600
E-mail: conselhotutelaraurorato@hotmail.com
Horário: 7:00 às 17:00, com intervalo
Lei de Criação: Lei 4 de 2001

AXIXÁ DO TOCANTINS

População: 9.275
Conselho Tutelar de Axixá do Tocantins
Logradouro: Rua Goiás, s/n
Bairro: Centro CEP: 77930-000
Celular: (63) 8424-4661
E-mail: c.tdeaxixadotocantins@hotmail.com
Horário: 8:00 às 17:00, com intervalo

BABAÇULÂNDIA

População: 10.424
Conselho Tutelar de Babaçulândia
Logradouro: Rua São Sebastião de Souza, s/n
Bairro: Arreia CEP: 77870-000
Telefone: (63) 3448-1504 / 3448-1121
E-mail: conselhotutelarbbu@hotmail.com
Horário: 7:00 às 17:00, com intervalo
Lei de Criação: Lei 2 de 1994

BANDEIRANTES DO TOCANTINS

População: 3.122
Conselho Tutelar de Bandeirantes do Tocantins
Logradouro: Rua João Francisco Antonino, s/n
Bairro: Centro CEP: 77783-000
Telefone: (63) 3432-1291
Celular: (63) 9293-8854
Horário: 8:00 às 17:00, com intervalo

BARRA DO OURO

População: 4.123
Conselho Tutelar de Barra do Ouro
Logradouro: Av. Anselmo Sousa, s/n
Bairro: Centro CEP: 77765-000
Telefone: (63) 3494-1164
Horário: 7:30 às 17:30, com intervalo
Lei de Criação: Lei 112 de 2010

BARROLÂNDIA

População: 5.349
Conselho Tutelar de Barrolândia
Logradouro: Rua Goiás, s/n
Bairro: Centro CEP: 77665-000
Telefone: (63) 3376-1507
Celular: (63) 8464-2033
E-mail: ctbarrolandia@hotmail.com
Horário: 7:00 às 17:00, com intervalo

BERNARDO SAYÃO

População: 4.456
Conselho Tutelar de Bernardo Sayão
Logradouro: Av. Antônio Pesconi, 577
Bairro: Centro CEP: 77755-000

Celular: (63) 8408-7857
E-mail: conselhotbs1@hotmail.com
Horário: 7:00 às 17:00, com intervalo

BOM JESUS DO TOCANTINS

População: 3.768
Conselho Tutelar de Bom Jesus do Tocantins
Logradouro: Rua Santo Antônio, s/n
Bairro: Centro CEP: 77140-000
Telefone: (63) 3483-1195
Fax: (63) 3483-1195
E-mail: conselhobomjesus@hotmail.com
Horário: 7:30 às 17:30, com intervalo
Lei de Criação: Lei 60 de 1997

BRASILÂNDIA DO TOCANTINS

População: 2.064
Conselho Tutelar de Brasilândia do Tocantins
Logradouro: Rua Onorindo, s/n
Bairro: Centro CEP: 77735-000
Telefone: (63) 3461-1247
E-mail: ct.brasilandia@gmail.com
Horário: 7:00 às 11:00, com intervalo

BREJINHO DE NAZARÉ

População: 5.185
Conselho Tutelar de Brejinho de Nazaré
Logradouro: Av. Francisco Aires, s/n
Bairro: Centro CEP: 77560-000
Horário: 8:00 às 18:00, com intervalo

BURITI DO TOCANTINS

População: 9.768
Conselho Tutelar de Buriti do Tocantins
Logradouro: Rua Fundação Sesp, s/n
Bairro: Centro CEP: 77995-000
Telefone: (63) 3459-1455 / 3312-1466
E-mail: conselhotuteburiti@hotmail.com
Horário: 8:00 às 17:30, com intervalo
Lei de Criação: Lei 101 de 1997

CACHOEIRINHA

População: 2.148
Conselho Tutelar de Cachoeirinha
Logradouro: Rua Conego João Lima, s/n
Bairro: Centro CEP: 77915-000
E-mail: conselho.tutelar.cachoeirinha@hotmail.com
Horário: 7:30 às 17:30, com intervalo
Lei de Criação: Lei 137 de 2005

CAMPOS LINDOS

População: 8.139
Conselho Tutelar de Campos Lindos
Logradouro: Rua Primeiro de Janeiro, s/n
Bairro: Centro CEP: 77777-000
Celular: (63) 8432-6592
E-mail: conselhotutelarcamposlindos@hotmail.com
Horário: 8:00 às 18:00, com intervalo
Lei de Criação: Lei 4 de 2006

CARIRI DO TOCANTINS

População: 3.756
Conselho Tutelar de Cariri do Tocantins
Logradouro: Rua Julieta Zé Ferino de Oliveira, s/n
Bairro: Centro CEP: 77453-000
E-mail: conselhotutelarcariri_to@hotmail.com
Horário: 8:00 às 17:00, com intervalo
Lei de Criação: Lei 152 de 2001

CARMOLÂNDIA

População: 2.316
Conselho Tutelar de Carmolândia
Logradouro: Rua Goiás, s/n
Bairro: Centro CEP: 77840-000

Telefone: (63) 3420-1160 / 3430-1183
Celular: (63) 9981-1982
Horário: 7:00 às 17:00, com intervalo
Lei de Criação: Lei 134 de 2003

CARRASCO BONITO

População: 3.688
Conselho Tutelar de Carrasco Bonito
Logradouro: Av. Tocantins, s/n
Bairro: Centro CEP: 77985-000
Telefone: (63) 3344-1152 r. 23
Horário: 8:00 às 17:00, com intervalo
Lei de Criação: Lei 63 de 1997

CASEARA

População: 4.601
Conselho Tutelar de Caseara
Logradouro: Av. Trajano de Almeida, s/n
Bairro: Centro CEP: 77689-000
Celular: (63) 8472-5564
Horário: 8:00 às 18:00, com intervalo

CENTENÁRIO

População: 2.566
Conselho Tutelar de Centenário
Logradouro: Av. Norte Sul, s/n
Bairro: Centro CEP: 77723-000
Celular: (63) 9981-1982
Horário: 8:00 às 17:00, com intervalo

CHAPADA DA NATIVIDADE

População: 3.277
Conselho Tutelar de Chapada da Natividade
Logradouro: Rua dos Cruzeiros, s/n
Bairro: Centro CEP: 77378-000
Horário: 7:00 às 17:00, com intervalo

CHAPADA DE AREIA

População: 1.335
Conselho Tutelar de Chapada de Areia
Logradouro: Av. Transaraguaia, s/n
Bairro: Centro CEP: 77575-000
Telefone: (63) 3349-1055
Horário: 7:00 às 17:00, com intervalo
Lei de Criação: Lei 83 de 2002

COLINAS DO TOCANTINS

População: 30.838
Conselho Tutelar de Colinas do Tocantins
Logradouro: Rua Raimundo Pereira dos Santos, 1493
Bairro: Centro CEP: 77760-000
Telefone: (63) 3476-7007
E-mail: conselhot.colinas.to@gmail.com
Horário: 7:00 às 17:00, com intervalo
Lei de Criação: Lei 915 de 2005

COLMÉIA

População: 8.611
Conselho Tutelar de Colméia
Logradouro: Av. Guará, s/n
Bairro: Centro CEP: 77725-000
Telefone: (63) 3457-1931
Celular: (63) 9999-3838 Fax: (63) 3457-1931
Horário: 7:00 às 17:00, com intervalo
Lei de Criação: Lei 483 de 2001

COMBINADO

População: 4.669
Conselho Tutelar de Combinado
Logradouro: Rua Abílio Batista Ramos, s/n
Bairro: Centro CEP: 77350-000
Celular: (63) 9262-5422
Horário: 8:00 às 18:00, com intervalo
Lei de Criação: Lei 102 de 1990

CONCEIÇÃO DO TOCANTINS

População: 4.182
Conselho Tutelar de Conceição do Tocantins
Logradouro: Rua Custódio Fernandes de Oliveira, 158
Bairro: Centro CEP: 77305-000
Celular: (63) 9277-3890
Horário: 8:00 às 17:00, com intervalo

COUTO MAGALHÃES

População: 5.009
Conselho Tutelar de Couto Magalhães
Logradouro: Rua 05, Quadra 49 N° 3
Bairro: Centro CEP: 77750-000
Telefone: (63) 3468-1329
Fax: (63) 3468-1329
E-mail: conselhotutelarcoutomagalhaes@yahoo.com.br
Horário: 7:30 às 17:30, com intervalo
Lei de Criação: Lei 3 de 2004

CRISTALÂNDIA

População: 7.234
Conselho Tutelar de Cristalândia
Logradouro: Rua 1 Praça Pedro Braz, s/n
Bairro: Centro CEP: 77490-000
Celular: (63) 9246-1099
E-mail: ctcrystalandia@hotmail.com
Horário: 7:30 às 17:30, com intervalo
Lei de Criação: Lei 297 de 2001

CRIXÁS DO TOCANTINS

População: 1.564
Conselho Tutelar de Crixás do Tocantins
Logradouro: Av. Bernardo Saião, 90
Bairro: Centro CEP: 77449-000
Telefone: (63) 3352-1106
Horário: 8:00 às 17:30, com intervalo

DARCINÓPOLIS

População: 5.273
Conselho Tutelar de Darcinópolis
Logradouro: Rua São Lourenço, s/n
Bairro: Centro CEP: 77910-000
Celular: (63) 9948-1529
E-mail: conselhodarcinopolis@hotmail.com
Horário: 8:00 às 18:00, com intervalo
Lei de Criação: Lei 88 de 2001

DIANÓPOLIS

População: 19.112
Conselho Tutelar de Dianópolis
Logradouro: Rua Benedito Pova, 208
Bairro: Centro CEP: 77300-000
Telefone: (63) 3692-2538
Horário: 8:00 às 17:30, com intervalo

DIVINÓPOLIS DO TOCANTINS

População: 6.363
Conselho Tutelar de Divinópolis do Tocantins
Logradouro: Rua 13 de Maio, 917
Bairro: Centro CEP: 77770-000
Telefone: (63) 3531-1214
Celular: (63) 8491-0844
E-mail: ctdivinopolis@hotmail.com
Horário: 7:00 às 17:00, com intervalo
Lei de Criação: Lei 84 de 1995

DOIS IRMÃOS DO TOCANTINS

População: 7.161
Conselho Tutelar de Dois Irmãos do Tocantins
Logradouro: Av. Três Poderes, s/n
Bairro: Centro CEP: 77685-000
Celular: (63) 8472-0232
E-mail: conselhotutelar2irmaosto@hotmail.com
Horário: 7:30 às 17:30, com intervalo

Lei de Criação: Lei 297 de 2007

DUERÉ

População: 4.592
Conselho Tutelar de Duéré
Logradouro: Av. Jader Pires, 81
Bairro: Centro CEP: 77485-000
Celular: (63) 9952-7485
E-mail: conselhoduere@yahoo.com.br
Horário: 7:00 às 17:00, com intervalo
Lei de Criação: Lei 408 de 2003

ESPERANTINA

População: 9.476
Conselho Tutelar de Esperantina
Logradouro: Rua Vitorino Ribeiro, s/n
Bairro: Centro CEP: 77993-000
E-mail: ctdeesperantina02@hotmail.com
Horário: 8:00 às 16:00, com intervalo
Lei de Criação: Lei 17 de 1997

FÁTIMA

População: 3.805
Conselho Tutelar de Fátima
Logradouro: Av. Porto Alegre, s/n
Bairro: Centro CEP: 77555-000
Telefone: (63) 3365-1227
Horário: 7:30 às 17:30, com intervalo

FIGUEIRÓPOLIS

População: 5.340
Conselho Tutelar de Figueirópolis
Logradouro: Rua 19, s/n
Bairro: Centro CEP: 77465-000
E-mail: conselhotutelarfigueiropolis@hotmail.com
Horário: 7:00 às 17:00, com intervalo

FILADÉLFIA

População: 8.505
Conselho Tutelar de Filadélfia
Logradouro: Rua do Aeroporto, s/n
Bairro: Centro CEP: 77795-000
Telefone: (63) 3478-1274
E-mail: conselhotutelarfil@yahoo.com.br
Horário: 8:00 às 17:00, com intervalo
Lei de Criação: Lei 662 de 2001

FORMOSO DO ARAGUAIA

População: 18.427
Conselho Tutelar de Formoso do Araguaia
Logradouro: Av. Alberto Santos do Dumont, 1889
Bairro: Setor São José CEP: 77470-000
Telefone: (63) 3357-3171
Celular: (63) 8443-8441 / 8443-8355 Fax: (63) 3357-3171
Horário: 8:00 às 18:00, com intervalo

FORTALEZA DO TABOÇÃO

População: 2.419
Conselho Tutelar de Fortaleza do Taboção
Logradouro: Rua Bananal, s/n
Bairro: Centro CEP: 77708-000
E-mail: conselhotutelar_tabocao@hotmail.com
Horário: 7:00 às 17:00, com intervalo

GOIANORTE

População: 4.956
Conselho Tutelar de Goianorte
Logradouro: Av. Cidade de Araguacema, 509
Bairro: Centro CEP: 77695-000
Telefone: (63) 3424-1183
Celular: (63) 8427-9213
E-mail: conselhotutelargoiianorte@hotmail.com
Horário: 7:00 às 17:00, com intervalo

GOIATINS

População: 12.064
Conselho Tutelar de Goiatins
Logradouro: Rua 1º de Janeiro, s/n
Bairro: Centro CEP: 77770-000
Telefone: (63) 3469-1168
Horário: 8:00 às 18:00, com intervalo

GUARAI

População: 23.200
Conselho Tutelar de Guaraí
Logradouro: Rua 07, 1596
Bairro: Centro CEP: 77700-000
Telefone: (63) 3464-2619
Celular: (63) 9947-4344 Fax: (63) 3464-2619
E-mail: ct.guarai@hotmail.com
Horário: 7:30 às 17:30, com intervalo
Lei de Criação: Lei 24 de 1997

GURUPI

População: 76.755
Conselho Tutelar de Gurupi
Logradouro: Rua 9, s/n
Bairro: Centro CEP: 77402-080
Telefone: (63) 3312-1466
Celular: (63) 8468-4215
E-mail: conselhotutelar_gurupi@hotmail.com
Horário: 8:00 às 18:00, com intervalo
Lei de Criação: Lei 1311 de 1999

IPUEIRAS

População: 1.639
Conselho Tutelar de Ipueiras
Logradouro: Av. José Sebastião Costa, s/n
Bairro: Centro CEP: 77553-000
Horário: 7:00 às 17:00, com intervalo

ITACAJÁ

População: 7.104
Conselho Tutelar de Itacajá
Logradouro: Rua 07 de Setembro, s/n
Bairro: Centro CEP: 77720-000
Telefone: (63) 3439-1529
E-mail: conselhotutelaritacaja@hotmail.com
Horário: 8:00 às 18:00, com intervalo
Lei de Criação: Lei 182 de 2001

ITAGUATINS

População: 6.029
Conselho Tutelar de Itapiratins
Logradouro: Av. Manuel José da Fonseca, 66
Bairro: Centro CEP: 77718-000
Telefone: (63) 3465-1122
Celular: (63) 9999-2483 Fax: (63) 3465-1122
E-mail: ct_itapiratins@hotmail.com
Horário: 8:00 às 17:00, com intervalo
Lei de Criação: Lei 91 de 2001

ITAPIRATINS

População: 3.532
Conselho Tutelar de Itapiratins
Logradouro: Av. Manuel José da Fonseca, 66
Bairro: Centro CEP: 77718-000
Telefone: (63) 3465-1122
Celular: (63) 9999-2483 Fax: (63) 3465-1122
E-mail: ct_itapiratins@hotmail.com
Horário: 8:00 às 17:00, com intervalo
Lei de Criação: Lei 91 de 2001

ITAPORÃ DO TOCANTINS

População: 2.445
Conselho Tutelar de Itaporã do Tocantins
Logradouro: Praça Largo Do Carmo, s/n
Bairro: Centro CEP: 77740-000

Telefone: (63) 3458-1204
E-mail: conselhotutelar_itapo@hotmail.com.br
Horário: 8:00 às 17:00, com intervalo
Lei de Criação: Lei 8 de 2002

JAÚ DO TOCANTINS

População: 3.507
Conselho Tutelar de Jaú do Tocantins
Logradouro: Rua 02, 266
Bairro: Centro CEP: 77450-000
Telefone: (63) 3387-1125
Celular: (63) 8468-7224
E-mail: conselhotutelardejau@hotmail.com
Horário: 7:30 às 18:00, com intervalo
Lei de Criação: Lei 33 de 1994

JUARINA

População: 2.231
Conselho Tutelar de Juarina
Logradouro: Rua Tancredo Neves, 743
Bairro: Centro CEP: 77753-000
Telefone: (63) 3434-1148
E-mail: conselhotutelarjuarina@gmail.com
Horário: 8:00 às 17:00, com intervalo
Lei de Criação: Lei 158 de 2008

LAGOA DA CONFUSÃO

População: 10.210
Conselho Tutelar de Lagoa da Confusão
Logradouro: Rua Firmino Lacerda, s/n
Bairro: Centro CEP: 77493-000
Celular: (63) 9226-3940
E-mail: conselhotulagoa@hotmail.com
Horário: 8:00 às 17:00, com intervalo

LAGOA DO TOCANTINS

População: 3.525
Conselho Tutelar de Lagoa do Tocantins
Logradouro: Av. Tocantis, 280
Bairro: Centro CEP: 77613-000
Telefone: (63) 3522-1256
E-mail: ctlagoato@gmail.com
Horário: 8:00 às 17:00, com intervalo

LAJEADO

População: 2.773
Conselho Tutelar de Lajeado
Logradouro: Rua Germando Caldeira, 2235
Bairro: Centro CEP: 77645-000
Telefone: (63) 3519-1229
Horário: 7:00 às 17:00, com intervalo

LAVANDEIRA

População: 1.605
Conselho Tutelar de Lavandeira
Logradouro: Av. Ayrton Senna, s/n
Bairro: Centro CEP: 77328-000
Celular: (63) 9205-5852
E-mail: conselhotutelarlavandeira@hotmail.com
Horário: 8:00 às 17:00, com intervalo

LIZARDA

População: 3.725
Conselho Tutelar de Lizarda
Logradouro: Praça Lizarda Maria de Freitas, s/n
Bairro: Centro CEP: 77630-000
Horário: 7:00 às 17:30, com intervalo

LUZINÓPOLIS

População: 2.622
Conselho Tutelar de Luzinópolis
Logradouro: Av. São Francisco, 231
Bairro: Centro CEP: 77903-000
Telefone: (63) 3491-1236

Celular: (63) 9983-5835
Horário: 7:30 às 17:00, com intervalo

MARIANÓPOLIS DO TOCANTINS

População: 4.352
Conselho Tutelar de Marianópolis do Tocantins
Logradouro: Rua Bahia, s/n
Bairro: Centro CEP: 77675-000
E-mail: conselhodemarianopolis@gmail.com
Horário: 8:00 às 17:00, com intervalo

MATEIROS

População: 2.223
Conselho Tutelar de Mateiros
Logradouro: Av. Tocantins, Quadra 25,12
Bairro: Centro CEP: 77593-000
Telefone: (63) 3534-1165 / 9986-3176
Celular: (63) 9999-9026 Fax: (63) 3534-1165
E-mail: ctmateiros@hotmail.com
Horário: 7:30 às 17:30, com intervalo
Lei de Criação: Lei 15 de 2001

MAURILÂNDIA DO TOCANTINS

População: 3.154
Conselho Tutelar de Maurilândia do Tocantins
Logradouro: Av. Getúlio Vargas, s/n
Bairro: Centro CEP: 77918-000
Celular: (63) 9987-6149
Horário: 7:30 às 17:30, com intervalo

MIRACEMA DO TOCANTINS

População: 20.684
Conselho Tutelar de Miracema do Tocantins
Logradouro: Rua 25 de Agosto, 522
Bairro: Centro CEP: 77650-000
Telefone: (63) 3366-2336
Horário: 8:00 às 18:00, com intervalo

MIRANORTE

População: 12.623
Conselho Tutelar de Miranorte
Logradouro: Av. Princesa Isabel, 1065
Bairro: Centro CEP: 77660-000
Telefone: (63) 3355-2930
Fax: (63) 3355-2930
E-mail: conselhotumira@yahoo.com.br
Horário: 7:30 às 18:00, com intervalo

MONTE DO CARMO

População: 6.716
Conselho Tutelar de Monte do Carmo
Logradouro: Av. Edmunda Aires, s/n
Bairro: Centro CEP: 77585-000
Telefone: (63) 3540-1180
Horário: 8:00 às 18:00, com intervalo
Lei de Criação: Lei 370 de 2003

MONTE SANTO DO TOCANTINS

População: 2.085
Conselho Tutelar de Monte Santo do Tocantins
Logradouro: Rua Bela Vista, s/n
Bairro: Centro CEP: 77673-000
Celular: (63) 8424-1060
Horário: 7:00 às 17:00, com intervalo

MURICILÂNDIA

População: 3.152
Conselho Tutelar de Muricilândia
Logradouro: Rua Antônio Carneiro Dourado, s/n
Bairro: Centro CEP: 77850-000
Telefone: (63) 3429-1239
Fax: (63) 3429-1239
Horário: 8:00 às 18:00, com intervalo
Lei de Criação: Lei 41 de 1993

NATIVIDADE

População: 9.000
Conselho Tutelar de Natividade
Logradouro: Rua Major Julio Nunes, 18
Bairro: Centro CEP: 77370-000
Celular: (63) 9285-2563 / 9962-3873
E-mail: conselhotutelar.nat2011-2013@hotmail.com
Horário: 8:00 às 18:00, com intervalo
Lei de Criação: Lei 5 de 2001

NAZARÉ

População: 4.386
Conselho Tutelar de Nazaré
Logradouro: Rua Rui Barbosa, 17
Bairro: Centro CEP: 77895-000
Telefone: (63) 3455-1336
Celular: (63) 9998-9345
E-mail: conselhonzareto@gmail.com
Horário: 7:30 às 17:00, com intervalo
Lei de Criação: Lei 492 de 2003

NOVA OLINDA

População: 10.686
Conselho Tutelar de Nova Olinda
Logradouro: Rua José de Moraes, s/n
Bairro: Centro CEP: 77790-000
Telefone: (63) 3452-1448
Fax: (63) 3452-1448
Horário: 7:00 às 17:00, com intervalo

NOVA ROSALÂNDIA

População: 3.770
Conselho Tutelar de Nova Rosalândia
Logradouro: Rua 07 de Setembro, s/n
Bairro: Centro CEP: 77495-000
Telefone: (63) 3520-1449
Celular: (63) 9985-6801
E-mail: ctnovarosalandia@yahoo.com.br
Horário: 8:00 às 17:00, com intervalo

NOVO ACORDO

População: 3.762
Conselho Tutelar de Novo Acordo
Logradouro: Praça Firmo Nestor, s/n
Bairro: Centro CEP: 77610-000
Telefone: (63) 3369-1424
E-mail: conselhotutelar.novoacordo@hotmail.com
Horário: 7:00 às 17:00, com intervalo

NOVO ALEGRE

População: 2.286
Conselho Tutelar de Novo Alegre
Logradouro: Rua Principal, s/n
Bairro: Centro CEP: 77353-000
Celular: (63) 9212-6794
Horário: 7:00 às 17:00, com intervalo

NOVO JARDIM

População: 2.457
Conselho Tutelar de Novo Jardim
Logradouro: Rua Dom Alano, s/n
Bairro: Centro CEP: 77318-000
Telefone: (63) 3696-1175
Celular: (63) 9237-7267 Fax: (63) 3696-1175
Horário: 7:00 às 17:00, com intervalo

OLIVEIRA DE FÁTIMA

População: 1.037
Conselho Tutelar de Oliveira de Fátima
Logradouro: Rua 3, s/n
Bairro: Centro CEP: 77558-000
Telefone: (63) 3335-1101
E-mail: conselhotutelarolf5@hotmail.com
Horário: 8:00 às 17:00, com intervalo

PALMAS

População: 228.332
Conselhos estruturados: 4 População por Conselho: 57.083
Conselho Tutelar 1 Taquaralto Palmas
Logradouro: Quadra 31, Lote 1a 7
Bairro: Taquaralto CEP: 77270-000
Telefone: (63) 3218-5316
Celular: (63) 9291-5587
E-mail: ctpalmasrsul1@hotmail.com
Horário: 8:00 às 18:00, com intervalo

Conselho Tutelar de Palmas Região Sul 2

Logradouro: Av. I, Quadra 101 Lote 2 sala 4
Bairro: Jardim Auremy 3 CEP: 77270-000
Telefone: (63) 3218-5017
Celular: (63) 9291-5554
Horário: 8:00 às 18:00, com intervalo

Conselho Tutelar da Região Norte de Palmas

Logradouro: 305 Norte Alameda 15, Lote 30
Bairro: Centro CEP: 77270-000
Telefone: (63) 3218-5039
Celular: (63) 9291-5542 Fax: (63) 3218-5039
Horário: 8:00 às 18:00, com intervalo

Conselho Tutelar de Palmas Região Central

Logradouro: 504 Sul Alameda 2, Lote 5
Bairro: Plano Diretor Sul CEP: 77021-622
Telefone: (63) 3218-5194
Celular: (63) 9291-5543 Fax: (63) 3218-5194
E-mail: conselhocentro@gmail.com
Horário: 8:00 às 18:00, com intervalo

PALMEIRANTE

População: 4.954
Conselho Tutelar de Palmeirante
Logradouro: Rua 07 de Setembro, s/n
Bairro: Centro CEP: 77798-000
Celular: (63) 9293-9307
Horário: 7:00 às 17:00, com intervalo
Lei de Criação: Lei 56 de 2003

PALMEIRAS DO TOCANTINS

População: 5.740
Conselho Tutelar de Palmeiras do Tocantins
Logradouro: Av. Ayrton Senna, 387
Bairro: Centro CEP: 77913-000
Telefone: (63) 3433-1463
E-mail: conselhodepalmeiras@hotmail.com
Horário: 7:00 às 17:00, com intervalo
Lei de Criação: Lei 77 de 2001

PALMEIRÓPOLIS

População: 7.339
Conselho Tutelar de Palmeirópolis
Logradouro: Rua 12, 224
Bairro: Centro CEP: 77365-000
Telefone: (63) 3386-1813
Celular: (63) 8400-8493 Fax: (63) 3386-1813
E-mail: conselhotutelarpls@hotmail.com
Horário: 7:30 às 17:30, com intervalo

PARAÍSO DO TOCANTINS

População: 44.417
Conselho Tutelar de Paraíso do Tocantins
Logradouro: Rua Barão do Rio Branco, 1548
Bairro: Centro CEP: 77600-000
Telefone: (63) 3361-1353 / 3904-1450
Celular: (63) 9285-5933
E-mail: conselhotutelarpsoto@hotmail.com
Horário: 8:00 às 18:00, com intervalo
Lei de Criação: Lei 62 de 2001

PARANÃ

População: 10.338
Conselho Tutelar de Paranã
Logradouro: Rua Benjamim Constant, 365
Bairro: Centro CEP: 77360-000
Telefone: (63) 3371-1062
Horário: 8:00 às 17:00, com intervalo
Lei de Criação: Lei 454 de 1991

PAU D'ARCO

População: 4.588
Conselho Tutelar de Pau D'Arco
Logradouro: Rua Maranhão Sobrinho, s/n
Bairro: Centro CEP: 77850-000
E-mail: ctpaudarco@hotmail.com
Horário: 7:00 às 17:00, com intervalo

PEDRO AFONSO

População: 11.539
Conselho Tutelar de Pedro Afonso
Logradouro: Av. João Damasceno de Sá, 657
Bairro: Centro CEP: 77710-000
Telefone: (63) 3466-1847
Fax: (63) 3466-1847
E-mail: conselhot.pa@hotmail.com
Horário: 7:30 às 17:30, com intervalo
Lei de Criação: Lei 25 de 2003

PEIXE

População: 10.384
Conselho Tutelar de Peixe
Logradouro: Rua Irineu Silva, s/n
Bairro: Centro CEP: 77460-000
Telefone: (63) 3356-2137
Horário: 7:30 às 17:30, com intervalo
Lei de Criação: Lei 264 de 1993

PEQUIZEIRO

População: 5.054
Conselho Tutelar de Pequizeiro
Logradouro: Av. Salgado Filho, s/n
Bairro: Centro CEP: 77730-000
Telefone: (63) 3427-1115
Celular: (63) 8454-3951
E-mail: pmptutelar@hotmail.com
Horário: 8:00 às 18:00, com intervalo
Lei de Criação: Lei 204 de 2002

PINDORAMA DO TOCANTINS

População: 4.506
Conselho Tutelar de Pindorama do Tocantins
Logradouro: Rua 28 de Outubro, s/n
Bairro: Centro CEP: 77380-000
Telefone: (63) 3375-1431
Fax: (63) 3375-1431
E-mail: conselhotutelpindorama@hotmail.com
Horário: 7:00 às 17:00, com intervalo
Lei de Criação: Lei 15 de 2001

PIRAQUÊ

População: 2.920
Conselho Tutelar de Piraquê
Logradouro: Rua da Saudade, 260
Bairro: Centro CEP: 77888-000
E-mail: conselhotutelpiraque@hotmail.com
Horário: 7:30 às 17:00, com intervalo

PIUM

População: 6.694
Conselho Tutelar de Pium
Logradouro: Av. Tocantins, s/n
Bairro: Centro CEP: 77570-000
Telefone: (63) 3368-1262
E-mail: conselhotutelardepium@hotmail.com

Horário: 8:00 às 17:00, com intervalo
Lei de Criação: Lei 467 de 2001

PONTE ALTA DO BOM JESUS

População: 4.544
Conselho Tutelar de Ponte Alta do Bom Jesus
Logradouro: Rua Deputado Freire, 853
Bairro: Centro CEP: 77315-000
Celular: (63) 9259-5460
E-mail: ctpabjto@hotmail.com
Horário: 7:00 às 18:00, com intervalo
Lei de Criação: Lei 38 de 2001

PONTE ALTA DO TOCANTINS

População: 7.180
Conselho Tutelar de Ponte Alta do Tocantins
Logradouro: Av. Brasília, s/n
Bairro: Centro CEP: 77590-000
Telefone: (63) 3378-1501
E-mail: conselhotutelpat@hotmail.com
Horário: 7:00 às 17:00, com intervalo
Lei de Criação: Lei 46 de 1995

PORTO ALEGRE DO TOCANTINS

População: 2.796
Conselho Tutelar de Porto Alegre do Tocantins
Logradouro: Rua Celina Cardoso, s/n
Bairro: Centro CEP: 77395-000
Telefone: (63) 3524-1014
Celular: (63) 9245-7908 Fax: (63) 3524-1014
E-mail: conselhotutelarpa@hotmail.com
Horário: 7:00 às 17:00, com intervalo
Lei de Criação: Lei 186 de 2001

PORTO NACIONAL

População: 49.146
Conselho Tutelar de Porto Nacional
Logradouro: Rua Donato Santana, 655
Bairro: Jardim Brasília CEP: 77500-000
Telefone: (63) 3363-6141
E-mail: conselhotutelarportonacional@hotmail.com
Horário: 8:00 às 16:00, com intervalo
Lei de Criação: Lei 1611 de 1998

PRAIA NORTE

População: 7.659
Conselho Tutelar de Praia Norte
Logradouro: Rua Genésio Gomes, 372
Bairro: Centro CEP: 77970-000
Telefone: (63) 3488-1145
Horário: 8:00 às 17:00, com intervalo

PRESIDENTE KENNEDY

População: 3.681
Conselho Tutelar de Presidente Kennedy
Logradouro: Praça Antônio dos Santos Sobrinho, 1242
Bairro: Centro CEP: 77745-000
Telefone: (63) 3467-1397
E-mail: ctpres.kennedy@hotmail.com
Horário: 7:00 às 17:00, com intervalo

PUGMIL

População: 2.369
Conselho Tutelar de Pugmil
Logradouro: Av. Transbrasiliana, 401
Bairro: Centro CEP: 77603-000
E-mail: conselhotutelar_pugmil@hotmail.com
Horário: 7:00 às 17:00, com intervalo
Lei de Criação: Lei 12 de 2005

RECURSOLÂNDIA

População: 3.768
Conselho Tutelar de Recursolândia
Logradouro: Rua Getúlio Vargas, s/n

Bairro: Centro CEP: 77733-000
Telefone: (63) 3438-1207
Horário: 7:30 às 17:30, com intervalo

RIACHINHO

População: 4.191
Conselho Tutelar de Riachinho
Logradouro: Av. Jerusalém, s/n
Bairro: Centro CEP: 77893-000
Celular: (63) 9946-2544
Horário: 8:00 às 17:00, com intervalo

RIO DA CONCEIÇÃO

População: 1.714
Conselho Tutelar de Rio da Conceição
Logradouro: Rua Nossa Senhora da Conceição, s/n
Bairro: Centro CEP: 77303-000
E-mail: ctdcario@hotmail.com
Horário: 8:00 às 18:00, com intervalo
Lei de Criação: Lei 178 de 2001

RIO DOS BOIS

População: 2.570
Conselho Tutelar de Rio dos Bois
Logradouro: Av. Bernado Saião, 114
Bairro: Centro CEP: 77655-000
Celular: (63) 8485-9515
E-mail: conselhotutelarriodosbois@hotmail.com
Horário: 7:00 às 17:00, com intervalo
Lei de Criação: Lei 95 de 2005

RIO SONO

População: 6.254
Conselho Tutelar de Rio Sono
Logradouro: Av. Colegial Praça da Matriz, s/n
Bairro: Centro CEP: 77635-000
Celular: (63) 9965-1934
E-mail: conselhotutelarderiosono@hotmail.com
Horário: 8:00 às 18:00, com intervalo
Lei de Criação: Lei 114 de 2006

SAMPAIO

População: 3.864
Conselho Tutelar de Sampaio
Logradouro: Rua Manoel Matos, 210
Bairro: Centro CEP: 77980-000
Celular: (63) 9955-6941
E-mail: conselho.crianca@hotmail.com
Horário: 7:00 às 17:00, com intervalo

SANDOLÂNDIA

População: 3.326
Conselho Tutelar de Sandolândia
Logradouro: Av. Araguaia, Quadra 19 Lote 7
Bairro: Centro CEP: 77478-000
Telefone: (33) 3394-1102
Celular: (33) 9966-4280
E-mail: ct_sando2010@hotmail.com
Horário: 7:00 às 17:00, com intervalo
Lei de Criação: Lei 164 de 2011

SANTA FÉ DO ARAGUAIA

População: 6.599
Conselho Tutelar de Santa Fé do Araguaia
Logradouro: Rua José dos Reis, 1101
Bairro: Centro CEP: 77848-000
Telefone: (63) 3470-1541
Celular: (63) 9246-2807
Horário: 8:00 às 17:00, com intervalo
Lei de Criação: Lei 256 de 2005

SANTA MARIA DO TOCANTINS

População: 2.894
Conselho Tutelar de Santa Maria do Tocantins

Logradouro: Rua 09, 14
Bairro: Centro CEP: 77716-000
Horário: 8:00 às 17:00, com intervalo
Lei de Criação: Lei 22 de 1993

SANTA RITA DO TOCANTINS

População: 2.128
Conselho Tutelar de Santa Rita do Tocantins
Logradouro: Av. Araguaia, s/n
Bairro: Centro CEP: 77565-000
Telefone: (63) 3365-5067
E-mail: ctsantarita@yahoo.com.br
Horário: 7:00 às 17:00, com intervalo
Lei de Criação: Lei 14 de 1997

SANTA ROSA DO TOCANTINS

População: 4.568
Conselho Tutelar de Santa Rosa do Tocantins
Logradouro: Av. Alice Aires, s/n
Bairro: Centro CEP: 77375-000
Horário: 8:00 às 18:00, com intervalo

SANTA TEREZA DO TOCANTINS

População: 2.523
Conselho Tutelar de Santa Tereza do Tocantins
Logradouro: Praça 05 de Janeiro, s/n
Bairro: Centro CEP: 77615-000
Telefone: (63) 3527-1246
Horário: 8:00 às 18:00, com intervalo
Lei de Criação: Lei 128 de 2001

SANTA TEREZINHA DO TOCANTINS

População: 2.474
Conselho Tutelar de Santa Terezinha do Tocantins
Logradouro: Rua Merina Souza Santana, s/n
Bairro: Centro CEP: 77885-000
Celular: (63) 9954-9308
E-mail: conselhotsp@hotmail.com
Horário: 7:30 às 17:30, com intervalo

SÃO BENTO DO TOCANTINS

População: 4.608
Conselho Tutelar de São Bento do Tocantins
Logradouro: Rua do Comércio, s/n
Bairro: Centro CEP: 77958-000
Telefone: (63) 3487-1180
Horário: 8:00 às 17:00, com intervalo
Lei de Criação: Lei 172 de 2008

SÃO FÉLIX DO TOCANTINS

População: 1.437
Conselho Tutelar de São Félix do Tocantins
Logradouro: Av. Francisco Leobas, Quadra 22,11
Bairro: Centro CEP: 77605-000
Telefone: (63) 3576-1097
Fax: (63) 3576-1097
E-mail: conselhotutelarsf2011@hotmail.com
Horário: 8:00 às 18:00, com intervalo

SÃO MIGUEL DO TOCANTINS

População: 10.481
Conselho Tutelar de São Miguel do Tocantins
Logradouro: Av. Santos Dumont, s/n
Bairro: Vila São Pedro CEP: 77925-000
Telefone: (63) 3447-1316
Horário: 7:00 às 17:00, com intervalo

SÃO SALVADOR DO TOCANTINS

População: 2.910
Conselho Tutelar de São Salvador do Tocantins
Logradouro: Rua Nossa Senhora Santana, s/n
Bairro: Centro CEP: 77368-000
Telefone: (63) 3396-1369
E-mail: ctsaosalvador-to@hotmail.com

Horário: 8:00 às 18:00, com intervalo

SÃO SEBASTIÃO DO TOCANTINS

População: 4.283

Conselho Tutelar de São Sebastião do Tocantins

Logradouro: Av. Imperatriz, 555

Bairro: Centro CEP: 77990-000

Celular: (63) 9995-5696

E-mail: conselhosaoasebastiao@yahoo.com.br

Horário: 8:00 às 17:00, com intervalo

Lei de Criação: Lei 187 de 2001

SÃO VALÉRIO DA NATIVIDADE

População: 4.383

Conselho Tutelar de São Valério

Logradouro: Av. Progresso, s/n

Bairro: Centro CEP: 77390-000

Telefone: (63) 3359-1034

Horário: 7:00 às 17:00, com intervalo

SILVANÓPOLIS

População: 5.068

Conselho Tutelar de Silvanópolis

Logradouro: Av. Tocantins, 10

Bairro: Centro CEP: 77580-000

Telefone: (63) 3542-1673

Horário: 8:00 às 18:00, com intervalo

Lei de Criação: Lei 123 de 2005

SÍTIO NOVO DO TOCANTINS

População: 9.148

Conselho Tutelar de Sítio Novo do Tocantins

Logradouro: Rua Tocantins, s/n

Bairro: Centro CEP: 77940-000

E-mail: conselhotutelar.sitionovo@hotmail.com

Horário: 8:00 às 17:00, com intervalo

Lei de Criação: Lei 263 de 2001

SUCUPIRA

População: 1.742

Conselho Tutelar de Sucupira

Logradouro: Av. Sucupira, s/n

Bairro: Centro CEP: 77458-000

Celular: (63) 8422-3046

E-mail: ctsucupira@hotmail.com

Horário: 7:30 às 17:00, com intervalo

TAGUATINGA

População: 15.051

Conselho Tutelar de Taguatinga

Logradouro: Rua Deputado João de Abreu, s/n

Bairro: Centro CEP: 77320-000

Celular: (63) 9952-6468

E-mail: conselhotutelartaguatinga-to2012@hotmail.com

Horário: 7:00 às 13:00, sem intervalo

Lei de Criação: Lei 254 de 2001

TAIPAS DO TOCANTINS

População: 1.945

Conselho Tutelar de Taipas do Tocantins

Logradouro: Rua Pedro Lodovico Teixeira, s/n

Bairro: Centro CEP: 77308-000

E-mail: conselhotutelartaipas@hotmail.com

Horário: 8:00 às 17:00, com intervalo

Lei de Criação: Lei 11 de 2001

TALISMÃ

População: 2.562

Conselho Tutelar de Talismã

Logradouro: Rua Oito, Quadra 21, Lote 02, s/n

Bairro: Centro CEP: 77489-000

Telefone: (63) 3385-1311

Horário: 8:00 às 17:00, com intervalo

TOCANTÍNIA

População: 6.736

Conselho Tutelar de Tocantínia

Logradouro: Praça Frei Antônio de Gages, s/n

Bairro: Centro CEP: 77640-000

Horário: 8:00 às 17:30, com intervalo

TOCANTINÓPOLIS

População: 22.619

Conselho Tutelar de Tocantinópolis

Logradouro: Rua Goiás, s/n

Bairro: Centro CEP: 77900-000

E-mail: conselhotutelar.toc@hotmail.com

Horário: 7:30 às 18:00, com intervalo

TUPIRAMA

População: 1.574

Conselho Tutelar de Tupirama

Logradouro: Av. Tocantins, 32

Bairro: Centro CEP: 77704-000

Telefone: (63) 3497-1100

Fax: (63) 3497-1100

E-mail: conselhotuteltupirama@hotmail.com

Horário: 7:00 às 17:00, com intervalo

Lei de Criação: Lei 107 de 2001

TUPIRATINS

População: 2.097

Conselho Tutelar de Tupiratins

Logradouro: Rua 11, s/n

Bairro: Nova Tupiratins CEP: 77743-000

Telefone: (63) 3449-1249

Celular: (63) 9983-5763

E-mail: tutelartupiratins@hotmail.com

Horário: 7:00 às 17:00, com intervalo

WANDERLÂNDIA

População: 10.981

Conselho Tutelar de Wanderlândia

Logradouro: Rua 24 Outubro, 216

Bairro: Centro CEP: 77860-000

Celular: (63) 9226-8011

E-mail: conselhowander@hotmail.com

Horário: 7:30 às 17:30, com intervalo

XAMBIOÁ

População: 11.484

Conselho Tutelar de Xambioá

Logradouro: Rua 02, 266

Bairro: Setor Leste CEP: 77880-000

Telefone: (63) 3473-1295

Celular: (63) 8106-9706

E-mail: conselhotutelarxambioa@gmail.com

Horário: 7:00 às 17:00, com intervalo



Realizado por busca ativa, com ligações diretas pela Coordenação-Geral de Indicadores e Informações em Direitos Humanos e pelo Disque Direitos Humanos - o Disque 100, o Cadastro Nacional identificou 5.906 Conselhos Tutelares constituídos no país até outubro de 2012. Foram levantadas 44 informações distintas, 19 delas cadastrais e 25 descritivas, de forma a elaborar uma matriz valiosa no que diz respeito tanto aos contatos dos conselhos quanto aos equipamentos básicos de que dispõem – de veículos motorizados a computadores, passando por telefones fixos e os celulares fundamentais para o plantão tutelar.

Mapeando os municípios que ainda não haviam constituído Conselho Tutelar ou que precisavam expandir suas redes para alcançar o patamar de um conselho por 100.000 habitantes, o cadastro oferece um valioso instrumento tanto no planejamento de políticas públicas quanto na consolidação horizontal dos conselhos enquanto rede e na sua integração aos outros órgãos e entidades do Sistema de Garantia de Direitos da Criança e do Adolescente, o SGD.



Secretaria de
Direitos Humanos

